



Ajuntament de Manresa

COMPTE GENERAL

EXERCICI 2023

- VOLUM II -

f) MEMÒRIA

Ajuntament de Manresa

1. Organització i activitat.

1.1 Població oficial i altres dades de caràcter socioeconòmic.

El municipi de Manresa està situat a 65 km de Barcelona. El seu terme municipal té una superfície de 41,64 Km².

La població de Manresa, **segons l'INE a 1 de gener de 2023, és de 78.877** habitants. El Ple de l'Ajuntament de Manresa, el 27 d'abril de 2023, va aprovar l'acord que fixava la població del municipi en **78.886** habitants a 1 de gener de 2023.

En els exercicis 2018, 2019, 2020, 2021 i 2022 la població ha estat de **76.250, 77.714, 78.245, 78.192 i 78.846** habitants, respectivament, a u de gener de cada exercici, segons dades de l'INE.

La distribució sectorial del PIB del Bages divergeix de la de Catalunya. L'economia de la comarca està més industrialitzada que la del Principat. Mentre que el 32,6% del PIB comarcal procedeix del sector secundari, a Catalunya, aquest sector n'aporta el 20,2%. La construcció té una presència lleugerament major al Bages que al Principat: el 4,9% del PIB del Bages procedeix de la construcció (a Catalunya, el 4,7%). L'aportació del sector primari a l'economia bagenca (2,6%) és superior a l'aportació registrada per aquest sector a Catalunya (0,9%). Pel que fa referència al sector serveis, mentre que la presència d'aquest sector al Bages es redueix al 60,0%; l'aportació del sector serveis al PIB de Catalunya és del 74,2%.

Composició sectorial del PIB

| Sector | Bages | Catalunya |
|--------------|-------------|-------------|
| Primari | 2,6% | 0,9% |
| Indústria | 32,6% | 20,2% |
| Construcció | 4,9% | 4,7% |
| Serveis | 60,0% | 74,2% |
| Total | 100% | 100% |

Font: Anuari Econòmic Comarcal de Catalunya. Edició 2023
Servei d'estudis BBVA

En no disposar de comptabilitat macroeconòmica a nivell municipal, cal recórrer a bases de dades que serveixen d'aproximació als paràmetres macroeconòmics. Un exemple seria la base de dades d'afiliacions a la Seguretat Social. D'aquesta base de dades, es pot obtenir una distribució sectorial dels afiliats a la Seguretat Social del teixit productiu d'un territori. De les 32.660 afiliacions a la Seguretat Social que són de Manresa, 200 són del sector primari (0,6% del total de l'economia), 6.420 són de la indústria (19,7%), 1.930 són de la construcció (5,9%) i 24.110 són del sector serveis (73,8%). Aquestes dades, a nivell de pesos, difereixen de les registrades a Catalunya, especialment en la indústria i en el sector serveis. El pes de la indústria del Bages (19,7%) és notòriament més elevat que el pes que aquest sector registra a Catalunya (13,4%). Per altra banda, el pes del sector serveis del Bages (73,8%) és inferior al pes que aquest sector registra a Catalunya (79,1%).

Distribució sectorial de les afiliacions a la Seguretat Social

| Sector | Manresa | | Bages | | Catalunya | |
|---------------|----------------|-------------|---------------|-------------|------------------|-------------|
| Primari | 200 | 0,6% | 1.060 | 1,3% | 52.520 | 1,4% |
| Indústria | 6.420 | 19,7% | 18.725 | 23,4% | 497.245 | 13,4% |
| Construcció | 1.930 | 5,9% | 5.110 | 6,4% | 223.600 | 6,0% |
| Serveis | 24.110 | 73,8% | 55.125 | 68,9% | 2.924.540 | 79,1% |
| Total | 32.660 | 100% | 80.020 | 100% | 3.697.905 | 100% |

Font: Institut d'Estadística de Catalunya
Dades a 31 de desembre de 2023

1.2 Descripció de les principals fonts d'ingressos.

Les principals fonts d'ingressos de l'entitat són:

a) Ingressos ordinaris, sent el 76,43% del total dels ingressos liquidats del 2023.

| | |
|---|--------|
| Impostos directes i indirectes | 49,62% |
| Taxes i preus públics | 18,29% |
| Transferències d'altres administracions | 16,75% |
| Subvencions finalistes a serveis | 14,52% |
| Altres ingressos | 0,82% |

b) Ingressos finalistes per a inversions (importos reconeguts durant l'exercici), sent el 23,57% del total d'ingressos liquidats del 2023.

| | |
|-------------------------|--------|
| Subvencions de capital | 59,98% |
| Alienació d'inversions | 0,02% |
| Contribucions especials | 0,32% |
| Actius Financers | 0,18% |
| Passius Financers | 39,51% |

1.3 Consideració fiscal de l'entitat a efectes de l'impost sobre el valor afegit.

Pel que fa a consideracions fiscals a tenir en compte que afecten a la gestió de l'entitat, l'IVA es considera **no deduïble**.

1.4 Estructura organitzativa bàsica, nivell polític i administratiu.

L'Ajuntament de Manresa va aprovar definitivament el Reglament Orgànic Municipal pel Ple de l'Ajuntament de Manresa en sessió del dia 4 d'abril de 1986. Publicació del text íntegre en el Butlletí Oficial de la Província de Barcelona, número 162 corresponent al dia 8 de juliol de 1986.

Modificació del text del reglament aprovada pel Ple de l'Ajuntament en sessió del dia 16 de desembre de 2002. Publicació del text de la modificació en el Butlletí Oficial de la Província de Barcelona, número 116 corresponent al dia 15 de maig de 2003.

Modificació puntual, per a la inclusió del personal directiu (Títol Cinquè, comprèn des de l'Art.94 a l'Art. 103), aprovada pel Ple de l'Ajuntament en sessió del dia 23 de juliol de 2015. Publicació del text de la modificació en el Butlletí Oficial de la Província de Barcelona de 29 d'octubre de 2015.

A. ESTRUCTURA POLÍTICA

L'Estructura política conseqüència del resultat de les Eleccions Locals convocades mitjançant Reial decret 209/2019, d'1 d'abril, del dia 26 de maig de 2019 i constituïda la nova Corporació Municipal en data 15 de juny de 2019 fins al 17 de juny de 2023. Aquestes dades consten en la Memòria de l'any 2022.

Actualment, l'Estructura política conseqüència del resultat de les Eleccions Locals de 28 de maig de 2023, convocades mitjançant Reial decret 207/2023, de 3 d'abril, i constituïda la nova Corporació Municipal en data 17 de juny de 2023.

Per Acord de Ple de 17 de juny de 2023 s'aprova l'acceptació del càrrec i presa de possessió del nou alcalde electe.

L'estructura política és la següent:

Òrgans Necessaris

Estructura del Govern Municipal

- L'Alcalde
- Els Tinents d'Alcalde
- Els Regidors Delegats
- El Ple de la Corporació
- La Junta de Govern Local
- Altres òrgans complementaris interns

- **L'Alcalde**

Acord de Ple de 17 de juny de 2023.

- **Els Tinents d'Alcalde**

Per Resolució 11377, de 23 de juny de 2023, es van nomenar els tinents d'alcalde de l'Ajuntament de Manresa, d'entre els regidors i regidores membres integrants de la Junta de Govern Local.

Primer tinent d'alcalde: Antoni Josep Valentí Moll

Segona tinent d'alcalde: Mariona Homs Alsina

Tercer tinent d'alcalde: Joan Vila Marta

Quarta tinent d'alcalde: Montserrat Clotet Masana

Cinquena tinent d'alcalde: Mariana Romero Salguero

Sisè tinent d'alcalde: Carles Garcia Estany

Setè tinent d'alcalde: Pere Masegú Bruguera

- **Regidors i Regidores delegats i delegades**

Resolució 11378, de 23 de juny de 2023, modificada per la Resolució 11579, de 3 de juliol de 2023.

Els regidors i regidores, s'integraran a les Àrees presidides i coordinades pel president de la Comissió Informativa corresponent.

Aquestes Àrees seran les següents, amb expressió de les Regidories que les integren:

1. ÀREA DE SERVEIS GENERALS
2. ÀREA DE TERRITORI
3. ÀREA DE DESENVOLUPAMENT LOCAL
4. ÀREA DE DRETS I SERVEIS A LES PERSONES

- **El Ple**

Acord de Ple de 4 de juliol de 2023
Integrat per 25 regidors i regidores.

Les sessions ordinàries del Ple de l'Ajuntament de Manresa tindran lloc el tercer dijous de cada mes, a les 9.30 hores.

- **La Junta de Govern Local**

Constituïda per Resolució de l'alcalde núm. 11376, de 23 de juny de 2023.
Integrada per l'Alcalde i 7 Tinents d'Alcalde.

| | |
|-----------|---------------------|
| President | Alcalde |
| Vocals | 7 Tinents d'alcalde |

- **Altres òrgans complementaris interns són:**

- Les Comissions informatives
- La Comissió Especial de Comptes
- Els Grups municipals
- La Junta de Portaveus

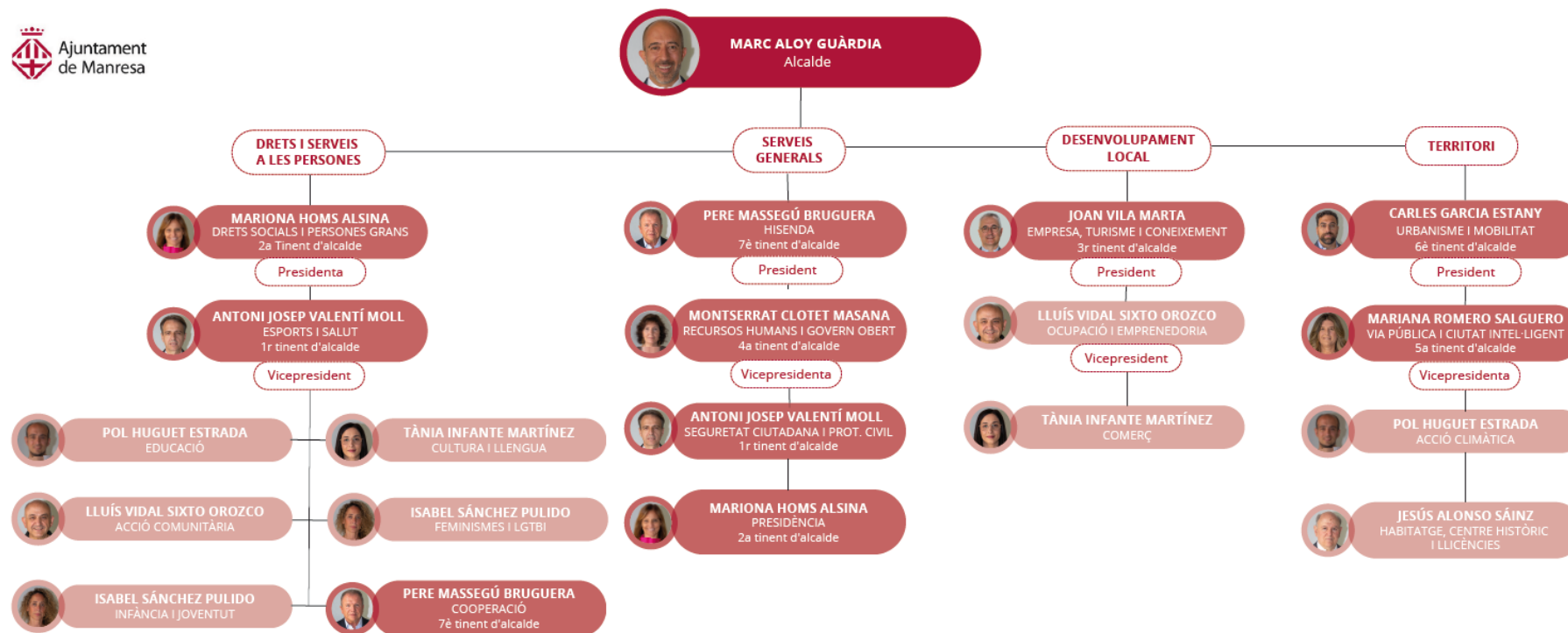

Les Comissions Informatives

El Ple de la Corporació, en sessió del **dia 4 de juliol de 2023**, va aprovar la creació de les **Comissions Informatives de caràcter permanent** i va establir la seva periodicitat i el seu règim d'organització i funcionament.

Les **Comissions Informatives de caràcter permanent** de l'Ajuntament de Manresa són les següents:

- a) **Comissió Informativa de Desenvolupament Local**
- b) **Comissió Informativa de Serveis Generals**
- c) **Comissió Informativa de Territori**
- d) **Comissió Informativa de Drets i Serveis a les Persones.**

La composició de les **Comissions Informatives** serà la següent:

- 1 president/a
- 1 vicepresident/a
- 1 membre de cada grup municipal, a proposta del mateix grup.
Per cada membre es nomenarà 1 suplent.

La Resolució núm. 11763, de 6 de juliol de 2023, Adscriu i confirma la designació a cadascuna de les **Comissions Informatives** creades per acord del Ple de 4 de juliol de 2023, els membres corporatius designats pels respectius grups municipals.

La Comissió Especial de Comptes

El Ple de la Corporació, en sessió del **dia 4 de juliol de 2023**, va aprovar la creació de la Comissió Especial de Comptes.

La **Comissió Informativa de Serveis Generals**, pel seu contingut en matèria financera, actuarà com a **Comissió Especial de Comptes**.

Aquesta es reuneix ordinàriament un cop l'any amb motiu de l'informe del Compte General del Pressupost municipal.

Els Grups municipals

- Acord de Ple de 4 de juliol de 2023
- Ple 21-12-2023 – Es dona compte de l'escrit presentat pel GM junts sobre el canvi de portaveu.

Els grups municipals que s'han constituït a l'Ajuntament de Manresa per al mandat 2023-2027 són els següents:

1. Grup Municipal d'Esquerra Republicana de Catalunya (GMERC)
2. Grup Municipal de Junts (GM Junts)
3. Grup Municipal del Partit dels Socialistes de Catalunya – Candidatura de Progrés (GMPSC-CP)
4. Grup Municipal Fem Manresa (GM Fem Manresa)
5. Grup Municipal Impulsem (GM Impulsem)
6. Grup Municipal Nacionalista (GM Nacionalista)
7. Grup Municipal de VOX Manresa (GMVOX)

La Junta de Portaveus

Acord de Ple de 4 de juliol de 2023

La Junta de Portaveus de l'Ajuntament de Manresa és l'òrgan complementari de l'organització municipal.

La Junta de Portaveus tindrà la composició següent:

L'alcalde, que la presidirà

El/la portaveu o, si escau, el/la portaveu adjunt/a de cada Grup Municipal:

- Grup Municipal d'Esquerra Republicana de Catalunya (GMERC)
- Grup Municipal de Junts (GM Junts)
- Grup Municipal del Partit dels Socialistes de Catalunya- Candidatura de Progrés (GMPSC-CP)
- Grup Municipal Fem Manresa (GM Fem Manresa)
- Grup Municipal Impulsem (GM Impulsem)
- Grup Municipal Nacionalista (GM Nacionalista)
- Grup Municipal de VOX Manresa (GMVOX)

Els Consells Sectorials

- Acord Ple 19-10-2023

Els Consells Sectorials de Participació per al mandat 2023-2027

1. CONSELL MUNICIPAL DE CULTURA
2. CONSELL MUNICIPAL DE LA DONA

3. CONSELL MUNICIPAL DE LES PERSONES GRANS
4. CONSELL MUNICIPAL DE SALUT I PREVENCIÓ D'ADDICCIONS
5. CONSELL MUNICIPAL DE SOLIDARITAT I COOPERACIÓ
6. CONSELL MUNICIPAL D'INTERCULTURALITAT I MIGRACIONS
7. CONSELL MUNICIPAL D'ACCIÓ I INCLUSIÓ SOCIAL
8. CONSELL MUNICIPAL DE MOBILITAT
9. CONSELL MUNICIPAL D'ESPORTS
10. CONSELL MUNICIPAL DE JOVES
11. CONSELL MUNICIPAL DE TURISME

B. ESTRUCTURA ADMINISTRATIVA

A nivell administratiu, l'Entitat Comptable està organitzada en 4 Àrees presidides i coordinades pel president de la Comissió Informativa corresponent.

Aquestes Àrees seran les següents, amb expressió de les Regidories que les integren:

A. ÀREA DE SERVEIS GENERALS

President/a: El/la president/a de la Comissió Informativa de Serveis Generals

Vicepresident/a: El/la vicepresident/a de la Comissió Informativa de Serveis Generals

Regidories: Seguretat Ciutadana i Protecció Civil
Presidència
Recursos Humans i Govern Obert
Hisenda

B. ÀREA DE TERRITORI

President/a: El/la president/a de la Comissió Informativa de Territori

Vicepresident/a: El/la vicepresident/a de la Comissió Informativa de Territori

Regidories: Urbanisme i Mobilitat
Via Pública i Ciutat Intel·ligent
Acció Climàtica
Habitatge, Centre Històric i Llicències

C. ÀREA DE DESENVOLUPAMENT LOCAL

President/a: El/la presidenta de la Comissió Informativa de Desenvolupament Local

Vicepresident/a: El/la vicepresident/a de la Comissió Informativa de Desenvolupament Local

Regidories: Empresa, Turisme i Coneixement
Ocupació i Emprenedoria
Comerç

D. ÀREA DE DRETS I SERVEIS A LES PERSONES

President/a: El/la president/a de la Comissió Informativa de Drets i Serveis a les Persones

Vicepresident/a: El/la vicepresident/a de la Comissió Informativa de Drets i Serveis a les Persones

Regidories: Drets Socials i Persones Grans
Cultura i Llengua
Educació
Acció Comunitària
Esports i Salut
Infància i Joventut
Feminismes i LGTBI
Cooperació

ORGANIGRAMA FUNCIONAL

La finalitat de l'estructura organitzativa és aconseguir el correcte funcionament de l'Administració Municipal en la prestació dels serveis a la ciutadania i en el desenvolupament dels diferents plans i programes d'actuació, d'acord amb els principis d'actuació administrativa, organització municipal i dels recursos humans que disposen la Llei 40/2015, d'1 d'octubre, de règim jurídic de l'administració pública, la Llei 7/1985, de 2 d'abril, Reguladora de les Bases del Règim Local, l'Estatut Bàsic de l'Empleat Públic i la resta de normativa aplicable.

A tals efectes, l'organigrama funcional és l'instrument que representa l'organització de l'Administració Municipal, pel que fa a la seva estructuració, el repartiment de les seves funcions i competències, la distribució dels llocs de treball i els mecanismes de coordinació horitzontals i verticals que s'estableixin.

Els Llocs de treball de **Secretaria, Intervenció i Tresoreria** durant l'**exercici 2023** es van desenvolupar per:

| Lloc de Treball | Nom i Cognoms | Escala |
|------------------------|-------------------------|---------------|
| Secretaria | José Luis González Leal | Escala F.H.N |
| Intervenció | Mariona Ribera Esparbé | Escala F.H.N |
| Tresoreria | Manuela Hervás Osuna | Escala F.H.N |

1.5 Estructura del personal funcionari, laboral i altre de l'Ajuntament.

El sou del total de personal a 31 de desembre de 2023 es divideix segons el següent quadre:

| Administració general de l'entitat local | Número efectius | Bàsiques | Complementàries | Incentius al rendiment | Total Retribucions |
|---|------------------------|----------------------|------------------------|-------------------------------|---------------------------|
| Òrgans de govern | 25 | 632.504,08 | 0,00 | 0,00 | 632.504,08 |
| Personal directiu | | 0,00 | 0,00 | 0,00 | 0,00 |
| Personal eventual | 3 | 180.326,59 | 0,00 | 0,00 | 180.326,59 |
| Funcionaris de carrera | 282 | 4.530.900,88 | 6.452.103,41 | 359.076,20 | 11.342.080,49 |
| Funcionaris interins | 139 | 1.705.486,64 | 2.487.681,29 | 30.924,98 | 4.224.092,91 |
| Laboral fixe | 134 | 4.164.986,71 | 123.172,68 | 60.118,41 | 4.348.277,80 |
| Laboral temporal | 32 | 1.196.553,41 | 0,00 | 12.608,92 | 1.209.162,33 |
| Altres personal | 132 | 3.605.774,68 | 0,00 | 666,46 | 3.606.441,14 |
| Total | 747 | 16.016.532,99 | 9.062.957,38 | 463.394,97 | 25.542.885,34 |
| | | | | | |
| Policia local | Número efectius | Bàsiques | Complementàries | Incentius al rendiment | Total Retribucions |
| Òrgans de govern | | 0,00 | 0,00 | 0,00 | 0,00 |
| Personal directiu | | 0,00 | 0,00 | 0,00 | 0,00 |
| Personal eventual | | 0,00 | 0,00 | 0,00 | 0,00 |
| Funcionaris de carrera | 94 | 1.376.365,06 | 2.809.934,20 | 230.514,09 | 4.416.813,35 |
| Funcionaris interins | | 0,00 | 0,00 | 0,00 | 0,00 |
| Laboral fixe | 3 | 72.853,09 | 16.481,44 | 0,00 | 89.334,53 |
| Laboral temporal | | 0,00 | 0,00 | 0,00 | 0,00 |
| Altres personal | | 0,00 | 0,00 | 0,00 | 0,00 |
| Total | 97 | 1.449.218,15 | 2.826.415,64 | 230.514,09 | 4.506.147,88 |

Per sexes, el percentatge ha estat del 53,72% de dones i un 46,27% d'homes.

1.6 Característiques generals de les entitats que formen part de l'entitat, però no als efectes de la consolidació de comptes.

1. Organismes autònoms:

L'Ajuntament no té cap Organisme Autònom.

2. Societats Mercantils de capital íntegrament municipal

| Nom | CIF | Activitat |
|--|-------------|---|
| FOMENT DE LA REHABILITACIÓ URBANA DE MANRESA, SA | A- 60490067 | Habitatge social i rehabilitació urbana |
| MANRESANA D'EQUIPAMENTS ESCÈNICS, SL | B- 64471923 | Gestió d'espectacles culturals |

2.1 Societat Mercantil de Capital plurimunicipal

| Nom | CIF | Activitat |
|--|-------------|----------------------------|
| AIGÜES DE MANRESA, SA | A- 08294282 | Gestió integral de l'aigua |
| Actualment els ens del sector públic que ostenten participació en el capital d'Aigües de Manresa, S.A. són els Ajuntaments de: Manresa, Castellfollit del Boix, Castellnou de Bages, El Pont de Vilomara, Marganell, Navarcles, Rajadell, Sant Mateu de Bages, Sant Salvador de Guardiola, Calders, Sant Joan de Vilatorrada, Monistrol de Calders, Navàs, Santpedor, Fonollosa, la Mancomunitat de Municipis del Bages per al Sanejament i l'Entitat Municipal descentralitzada de Sant Martí de Torruella i el Consell Comarcal del Bages. | | |

3 . Els Consorcis

| <u>Nom</u> | <u>CIF</u> | <u>ACTIVITAT</u> |
|--|-------------|---|
| CONSORCI PER A L'IMPULS DE SERVEIS EDUCATIUS I SOCIALS (CISES) | P 0800246 A | Construcció i gestió de la llar d'infants de Bufalvent. |
| CONSORCI URBANÍSTIC L'AGULLA | P 0800192 G | Desenvolupament dels sectors de sòl urbanitzable no programat i sòl no urbanitzable dels termes municipals de Manresa i Sant Fruitós de Bages a l'entorn del Parc de l'Agulla. |
| CONSORCI PER A LA NORMALITZACIÓ LINGÜÍSTICA | Q 5856172 A | Facilitar el coneixement, l'ús i la divulgació de la llengua pròpia de Catalunya en tots els àmbits. |
| CONSORCI TRANSVERSAL, XARXA D'ACTIVITATS CULTURALS | P 1700057 A | Prestar serveis culturals als municipis integrants de la xarxa. |
| CONSORCI DEL BAGES PER A LA GESTIÓ DE RESIDUS | Q 0801200 G | El Consorci té per objecte la planificació, reglamentació, prestació de serveis i activitats, d'interès municipal i comarcal, en matèria de gestió de residus, de competència pròpia, delegada o assignada dels ens consorciats o en règim de concurrència i lliure mercat. |

4. Les Fundacions

| <u>Nom</u> | <u>CIF</u> | <u>ACTIVITAT</u> |
|---|------------|---|
| FUNDACIÓ SOCIOSANITÀRIA DE MANRESA | G 60592177 | Gestionar serveis i equipaments socials i sociosanitaris, preferentment a la comarca del Bages, adreçats a persones en situació de dependència, en un marc de qualitat i equilibri econòmic. |
| ALTHAIA, XARXA ASSISTENCIAL DE MANRESA, FUNDACIÓ PRIVADA. | G 59053538 | Donar servei integral a les persones en l'àmbit sanitari i social. Oferir atenció primària i hospitalària, atenció a la dependència i assistència especialitzada en salut mental i medicina de l'esport. |
| FUNDACIÓ TURISME I FIRES DE MANRESA | G 61185815 | Promoció dels sectors comercials, de serveis i de turisme de la ciutat, de l'organització de fires, de certàmens i de qualsevol tipus d'actes d'interès general, tant dins com fora dels espais que gestiona. |
| FUNDACIÓ AIGÜES DE MANRESA – JUNTA DE LA SÈQUIA | G-60181955 | Promoure, desenvolupar i administrar actuacions del Parc de la Sèquia. Gestió de Centres de documentació i arxius històrics relacionats amb les finalitats fundacionals. |

5. Altres òrgans

| | | |
|---|-------------|--|
| MANCOMUNITAT DE MUNICIPIS DEL BAGES PER AL SANEJAMENT | P 5811201 B | Gestió i explotació dels serveis dels sistemes d'evacuació i tractament d'aigües residuals dins del seu àmbit territorial que queda definit pel conjunt dels termes municipals dels municipis integrats a la Mancomunitat. |
|---|-------------|--|

Memòria de l'exercici 2023

Ajuntament de Manresa

2. Gestió indirecta de serveis públics, convenis i altres formes de col·laboració.

S'adjunta el següent quadre :

GESTIÓ INDIRECTA. 2023

| NOM CONTRACTISTA | NIF | EXPEDIENT | OBJECTE | DURADA (en anys) | INICI | FI | REFERÈNCIA CADASTRAL BÉNS AFECTES A LA CONCESSIÓ |
|---|--------------|--------------------|---|---|-------------------------------------|---|--|
| MANRESA BUS SA | A-08.510.059 | CON.EXE 2022000115 | SERVEI PÚBLIC DE TRANSPORT URBÀ DE VIATGERS | 10 + 5 | 01.10.13 | 30.09.28 | |
| ESTACIONAMIENTOS Y SERVICIOS SA | A-28.385.458 | 01/2003 | CONCESSIÓ ADMINISTRATIVA QUE CONSISTEIX EN LA GESTIÓ DELS SERVEIS PÚBLICS PER A L'EXPLOTACIÓ D'UN APARCAMENT SUBTERRANI A LA PLAÇA DE LA REFORMA I EL SERVEI DE DIPÒSIT DE VEHICLES RETIRATS DE LA VIA PÚBLICA. | REFORMA 50 ZB 15+3 | REFORMA 10.02.2007 ZB 26.05.2005 | REFORMA 10.02.2057 ZB 23.05.2023 DIPÒSIT 15.02.2027 | 25980016 DG0129G 0001XL |
| FOMENT DE LA REHABILITACIÓ URBANA DE MANRESA SA | A-60.490.067 | CON.ENC 2023000005 | ENCÀRREC DE GESTIÓ DEL SERVEI D'APARCAMENT EN SUSPERFÍCIE SOTA TEMPS LIMITAT DE MANRESA | 4 | 26.05.2023 | 25.05.2027 | |
| INDIGO INFRA ESPAÑA SA | A-59.790.147 | 01/1991 | CONCESSIÓ ADMINISTRATIVA DE CONSTRUCCIÓ I EXPLOTACIÓ D'UN APARCAMENT SOTERRANI PER A AUTOMÒBILS DE TURISME A LA PLAÇA PORXADA | 49 | 27.02.1995 | 26.02.2044 | 2402039 DG0220A 0001XQ |
| FOMENT DE LA REHABILITACIÓ URBANA DE MANRESA SA | A-60.490.067 | E04/2013 | APARCAMENT PÚBLIC DEL MERCAT MUNICIPAL PUIGMERCADAL | | 01.04.2013 | | 2501006 DG0220A 0001MQ |
| FCC MEDIO AMBIENTE, SA | A-28.541.639 | CON.LIA 2021000053 | SERVEI PÚBLIC DE RECOLLIDA DE RESIDUS SÒLIDS URBANS I NETEJA URBANA | 11 | 01.11.2022 | 31.10.2033 | 4087026 DG0148G 0001LP |
| ATENEU LES BASES AIE | V-65.168.437 | 01/2009 | CONCESSIÓ D'OBRA PÚBLICA QUE CONSISTEIX EN LA CONSTRUCCIÓ I EXPLOTACIÓ D'UN COMPLEX CÍVIC, CULTURAL, ESPORTIU I DE SERVEIS ANOMENAT ATENEU LES BASES | 40 comptats a partir de la data de formalització del contracte | 22.09.2009 | 21.09.2049 | 2813415 DG0221A 0001XK 2713412 DG0221A 0001EK |
| COMPACT VISOREN SL | B-65.255.366 | 02/2009 | CONCESSIÓ D'OBRA PÚBLICA PER A LA CONSTRUCCIÓ I EXPLOTACIÓ D'UN EDIFICI D'HABITATGES UNIVERSITARIS AL CAMPUS UNIVERSITARI DE MANRESA | 37 a comptar des de la data d'inici de l'exploració | 1.09.2010 | 31.08.2047 | 2514044 DG0221A 0001IK |
| AIGÜES DE MANRESA SA | A-08.294.282 | E02/2012 | PISCINES MUNICIPALS | | 01.01.2013 | ... | 3001004 DG0230A 0001ST |

Memòria de l'exercici 2023

Ajuntament de Manresa

3. Bases de presentació dels comptes

3.1. Imatge fidel

Els comptes anuals s'han obtingut dels registres comptables tancats a 31 de desembre de 2023 i es presenten d'acord amb les disposicions legals vigents en matèria comptable amb l'objecte de mostrar la imatge fidel del patrimoni i de la situació financera a la data esmentada, i del resultat econòmic-patrimonial, dels canvis en el patrimoni net, dels fluxos d'efectiu, i del resultat de l'execució del pressupost de l'Entitat corresponents a l'exercici anual acabat a la mateixa data.

El règim de comptabilitat és el previst en la Llei reguladora de les Hisendes Locals per a les entitats locals i els seus organismes autònoms. Els comptes anuals de l'exercici 2023 han estat elaborats d'acord amb l'Ordre HAP/1781/2013, de 20 de setembre, d'aprovació de la Instrucció del model normal de comptabilitat local.

L'aplicació dels principis i criteris comptables està presidida per la consideració de la importància en termes relatius que aquests i els seus efectes poden presentar. Per tant, és admissible la no aplicació estricta d'alguns d'aquests, sempre i que la importància relativa en termes quantitius o qualitius de la variació constatada sigui escassament significativa i no alteri, per tant, la imatge fidel de la situació patrimonial i dels resultats.

Memòria de l'exercici 2023

Ajuntament de Manresa

4. Normes de reconeixement i valoració.

4.1 Immobilitzat material

Les inversions en béns de l'immobilitzat material es valoren al seu cost. Això és el "preu d'adquisició", inclosos els impostos indirectes no recuperables associats a la compra, els costos d'adquisició directament relacionats amb la compra i els de posada en funcionament, si escau, o el "cost de producció" en aquells que han estat resultat de treballs propis. Els terrenys i els edificis són actius independents i es comptabilitzen en tots els casos de forma diferenciada.

Activació: es consideren actius tangibles, mobles i immobles que:

- a) Posseeix l'Entitat per al seu ús en la producció o subministrament de béns i serveis o per als seus propis propòsits administratius.
- b) S'espera que tinguin una vida útil major a un any.

Per les construccions en curs, estan valorades al cost de les obligacions reconegudes fins a 31 de desembre. En cap cas s'ha incorporat a valors d'immobilitzat costos financers.

4.2. Inversions immobiliàries.

Es tracta d'immobles (terrenys o edificis) que es tenen per a obtenir rendes, plusvàlues o ambdues, a través del seu arrendament o alienació, sense que sigui cap d'aquestes una finalitat de l'Entitat. I en tot cas, tots aquells que no es puguin considerar immobilitzat. A aquestes inversions se'ls apliquen els criteris de valoració de l'immobilitzat material.

4.3 Amortització

Els criteris per a l'amortització dels elements que integren l'immobilitzat material, amb excepció dels terrenys, són els aprovats pel Ple de l'Entitat local a proposta de la Intervenció.

Aquests determinen que seran objecte d'amortització sistemàtica pel mètode lineal en funció de la vida útil estimada de cadascun d'ells. Per defecte, la base amortitzable de cada element coincideix amb el seu valor comptable, donat que es consideren nuls els valors residuals.

El procés d'amortització s'inicia en el moment de la posada en funcionament del bé, essent els coeficients màxims d'amortització els següents:

| Coeficients d'amortització | | | | |
|----------------------------|--------|------|-------------|--|
| Ítem | Acción | Años | Coeficiente | Descripción |
| 1 | A | 100 | 2 | Obra civil general |
| 2 | A | 34 | 6 | Paviments |
| 3 | A | 30 | 7 | Infraestructures i obres mineres |
| 4 | A | 100 | 2 | Centrals hidràuliques |
| 5 | A | 60 | 3 | Centrals nuclears |
| 6 | A | 60 | 4 | Centrals de carbó |
| 7 | A | 30 | 7 | Centrals renovables |
| 8 | A | 40 | 5 | altres centrals |
| 9 | A | 68 | 3 | edificis industrials |
| 10 | A | 50 | 4 | Terrenys dedicats exclusivament a escombreres |
| 11 | A | 30 | 7 | Magatzems i dipòsits (gasosos, líquids i sòlids) |
| 12 | A | 100 | 2 | Edificis comercials, administratius, de serveis i habitatges |
| 13 | A | 40 | 5 | Subestacions. Xarxes de transports i distribució d'energia |
| 14 | A | 30 | 7 | Cables |
| 15 | A | 20 | 10 | Resto instal·lacions |
| 16 | A | 18 | 12 | Maquinària |
| 17 | A | 14 | 15 | Equips mèdics i assimilats |
| 18 | A | 25 | 8 | Locomotores, vagons i equips de tracció |
| 19 | A | 20 | 10 | Bucs, aeronaus |
| 20 | A | 20 | 10 | Elements de transport intern |
| 21 | A | 14 | 16 | Elements de transport extern |
| 22 | A | 10 | 20 | Autocamions |
| 23 | A | 20 | 10 | mobiliari |
| 24 | A | 8 | 25 | Llenceria |
| 25 | A | 4 | 50 | cristeria |
| 26 | A | 8 | 25 | Útils i eines |
| 27 | A | 6 | 33 | Motlles, matrius i models |
| 28 | A | 14 | 15 | altres estris |
| 29 | A | 10 | 20 | equips electrònics |
| 30 | A | 8 | 25 | Equips per a processos d'informació |
| 31 | A | 6 | 33 | Sistemes i programes informàtics |
| 32 | A | 6 | 33 | Produccions cinematogràfiques, fonogràfiques, vídeos i sèries audiovisuals |
| 33 | A | 100 | 10 | altres elements |

4.4. Immobilitzat intangible.

Les inversions en béns de l'immobilitzat intangible es valoren al seu cost. Això és el "preu d'adquisició", inclosos els impostos indirectes no recuperables associats a la compra, els costos d'adquisició directament relacionats amb la compra i els de posada en funcionament, si escau, o el "cost de producció" en aquells que han estat resultat de treballs propis.

4.5. Existències

L'Entitat no té existències a 1 de gener de 2023, tampoc presenta cap moviment d'existències durant l'exercici 2023, amb la qual cosa, el saldo a 31 de desembre de 2023 és zero.

4.6. Provisió d'insolvències

Els percentatges aprovats a les Bases d'Execució del pressupost del 2023 i els mínims establerts a l'article 193.bis del Text Refós de la Llei Reguladora de les Hisendes Locals, son els següents:

| Exercicis (n= exercici de la liquidació) | D'acord amb les bases d'execució del pressupost, percentatges a aplicar sobre els drets pendents de cobrament (excepte multes de trànsit) | D'acord amb l'article 193.bis del TRLLRHL, percentatges mínims a aplicar sobre els drets pendents de cobrament |
|--|---|--|
| n | 5% | |
| n-1 | 25% | 25% |
| n-2 | 40% | 25% |
| n-3 | 80% | 50% |
| n-4 | 100% | 75% |
| n-5 | 100% | 100% |
| n-6 i anteriors | 100% | 100% |

D'acord amb l'establert en l'Ordre HAP/1781/2013, la informació sobre les normes de reconeixement i valoració dels altres elements patrimonials s'inclouen, si s'escauen, en les notes de la memòria que corresponguin a aquests.

Ajuntament de Manresa

5. Immobilitzat material.

IMMOBILITZAT MATERIAL

MODELO DEL COSTE

EXERCICI: 2023

| PARTIDA BALANÇ | SALDO INICIAL | ENTRADES | AUGMENTS PER TRASPASSOS D'ALTRES PARTIDES | SORTIDES | DISMINUCIONS PER TRASPASSOS A ALTRES PARTIDES | CORRECCIONS VALORATIVES NETES PER DETERIORAMENT DE L'EXERCICI | AMORTITZACIÓ DE L' EXERCICI | SALDO FINAL |
|----------------|---------------|--------------|---|----------|---|---|-----------------------------|---------------|
| 2100 | 42.211.101,85 | 699.504,92 | 1.921.352,99 | 4.553,21 | 2.283.852,34 | 2.211.298,30 | 0,00 | 40.332.255,91 |
| 2110 | 35.799.656,06 | 743.175,79 | 11.594.927,77 | 0,00 | 468.402,26 | 130.729,04 | 1.247.885,37 | 46.290.742,95 |
| 2120 | 9.037.699,19 | 540.719,53 | 2.465.505,30 | 0,00 | 261.022,78 | 0,00 | 2.202.707,03 | 9.580.194,21 |
| 2130 | 34.949.702,81 | 1.250.723,04 | 3.517.706,72 | 0,00 | 0,00 | 701.551,12 | 0,00 | 39.016.581,45 |
| 2140 | 215.275,56 | 95.311,05 | 0,00 | 0,00 | 0,00 | 0,00 | 50.694,53 | 259.892,08 |
| 2150 | 1.844.542,36 | 104.000,94 | 343.166,09 | 0,00 | 0,00 | 0,00 | 236.050,18 | 2.055.659,21 |
| 2160 | 2.655.813,27 | 298.425,72 | 193.548,21 | 0,00 | 0,00 | 0,00 | 412.081,14 | 2.735.706,06 |
| 2170 | 191.198,30 | 128.988,03 | 0,00 | 0,00 | 0,00 | 0,00 | 78.510,42 | 241.675,91 |
| 2180 | 86.245,79 | 81.924,54 | 0,00 | 0,00 | 116.382,63 | 0,00 | -97.548,28 | 149.335,98 |
| 2190 | -12.852,45 | 290.670,15 | 26.150,00 | 0,00 | 782.845,83 | 0,00 | 43.389,51 | -522.267,64 |
| 2310 | 90.975,56 | 402.052,95 | 0,00 | 0,00 | 194.481,71 | 0,00 | 0,00 | 298.546,80 |
| 2320 | 1.265.932,52 | 1.355.095,97 | 0,00 | 0,00 | 1.940.062,88 | 0,00 | 0,00 | 680.965,61 |

IMMOBILITZAT MATERIAL

MODELO DEL COSTE

EXERCICI: 2023

| PARTIDA BALANÇ | SALDO INICIAL | ENTRADES | AUGMENTS PER TRASPASSOS D'ALTRES PARTIDES | SORTIDES | DISMINUCIONS PER TRASPASSOS A ALTRES PARTIDES | CORRECCIONS VALORATIVES NETES PER DETERIORAMENT DE L'EXERCICI | AMORTITZACIÓ DE L' EXERCICI | SALDO FINAL |
|----------------|----------------|--------------|---|----------|---|---|-----------------------------|----------------|
| 2350 | 158.260,75 | 129.891,56 | 0,00 | 0,00 | 243.104,47 | 0,00 | 0,00 | 45.047,84 |
| 2370 | 0,00 | 84.700,00 | 0,00 | 0,00 | 0,00 | 0,00 | 0,00 | 84.700,00 |
| 2380 | 2.586.549,64 | 3.663.425,33 | 1.817,39 | 0,00 | 3.100.769,67 | 0,00 | 0,00 | 3.151.022,69 |
| TOTAL | 131.080.101,21 | 9.868.609,52 | 20.064.174,47 | 4.553,21 | 9.390.924,57 | 3.043.578,46 | 4.173.769,90 | 144.400.059,06 |

Ajuntament de Manresa

6. Patrimoni públic del sòl.

PATRIMONI PÚBLIC DEL SÒL

MODELO DEL COSTE

EXERCICI: 2023

| PARTIDA BALANÇ | SALDO INICIAL | ENTRADES | AUGMENTS PER TRASPASSOS D'ALTRES PARTIDES | SORTIDES | DISMINUCIONS PER TRASPASSOS A ALTRES | CORRECCIONS VALORATIVES NETES PER DETERIORAMENT DE L'EXERCICI | AMORTITZACIÓ DE L' EXERCICI | SALDO FINAL |
|----------------|---------------------|-------------|---|-------------|--------------------------------------|---|-----------------------------|---------------------|
| 2400 | 7.596.296,83 | 0,00 | 4.554.465,22 | 0,00 | 2.081.105,23 | 840.551,62 | 0,00 | 9.229.105,20 |
| 2410 | 4.211,86 | 0,00 | 0,00 | 0,00 | 0,00 | 0,00 | 84,90 | 4.126,96 |
| TOTAL | 7.600.508,69 | 0,00 | 4.554.465,22 | 0,00 | 2.081.105,23 | 840.551,62 | 84,90 | 9.233.232,16 |

Ajuntament de Manresa

7. Inversions immobiliàries.

INVERSIONS IMMOBILIÀRIES

MODELO DEL COSTE

EXERCICI: 2023

| PARTIDA BALANÇ | SALDO INICIAL | ENTRADES | AUGMENTS PER TRASPASSOS D'ALTRES | SORTIDES | DISMINUCIONS PER TRASPASSOS A ALTRES PARTIDES | CORRECCIONS VALORATIVES NETES PER DETERIORAMENT DE L'EXERCICI | AMORTITZACIÓ DE L'EXERCICI | SALDO FINAL |
|----------------|---------------|----------|----------------------------------|----------|---|---|----------------------------|-------------|
| | | | | | | | | |
| TOTAL | | | | | | | | |

Ajuntament de Manresa

8. Immobilitzat intangible.

IMMOBILITZAT INTANGIBLE

MODELO DEL COSTE

EXERCICI: 2023

| PARTIDA BALANÇ | SALDO INICIAL | ENTRADES | AUGMENTS PER TRASPASSOS D'ALTRES PARTIDES | SORTIDES | DISMINUCIONS PER TRASPASSOS A ALTRES PARTIDES | CORRECCIONS VALORATIVES NETES PER DETERIORAMENT DE L'EXERCICI | AMORTITZACIÓ DE L'EXERCICI | SALDO FINAL |
|----------------|---------------------|-------------------|---|----------|---|---|----------------------------|---------------------|
| 2030 | 491.023,73 | 14.150,95 | 0,00 | 0,00 | 0,00 | 0,00 | 99.285,56 | 405.889,12 |
| 2060 | 37.796,70 | 24.331,14 | 0,00 | 0,00 | 0,00 | 0,00 | 18.516,07 | 43.611,77 |
| 2070 | 430.848,32 | 150.007,16 | 271.936,60 | 0,00 | 0,00 | 0,00 | 64.936,61 | 787.855,47 |
| 2090 | 239.386,61 | 342.883,91 | 3.138.519,73 | 0,00 | 0,00 | 0,00 | 5.337,96 | 3.715.452,29 |
| TOTAL | 1.199.055,36 | 531.373,16 | 3.410.456,33 | | | | 188.076,20 | 4.952.808,65 |

Ajuntament de Manresa

9. Arrendaments financers i altres operacions de naturalesa similar.

Arrendaments Financers i altres operacions de naturalesa similar

EXERCICI 2023

| CLASSE ACTIU | IMPORT RECOXEIXEMENT INICIAL | VALORACIÓ | OPCIÓ DE COMPRA (SI / NO) | ACORDS SIGNIFICATIUS ARRENDAMENT FINANCER | NATURA DELS ACTIUS QUE SORGEIXEN D'AQUESTS CONTRACTES |
|--------------|------------------------------------|-----------|-----------------------------|--|---|
| | | | | | |

Ajuntament de Manresa

10. Actius financers.

NOTA 10. ACTIUS FINANCERS

En aquest apartat s'inclouen les inversions financeres en capital, les quals estan valorades segons el seu preu d'adquisició i amb una duració prevista superior a 1 any per les inversions classificades com a llarg termini.

Informació relacionada amb el balanç.

S'adjunta a aquesta nota un estat resum de la conciliació entre la classificació d'actius financers del balanç i les categories que s'estableixen en la norma de reconeixement i valoració d'Actius Financers.

- **Inversions financeres a llarg termini en entitats del grup, multigrup i associades a llarg termini.** A tancament de l'exercici es desglossen en:

- a) **Inversions financeres en patrimoni d'entitats de dret públic.** En aquest apartat s'inclou:

- Aportació patrimonial a l'entitat Fundació Turisme i Fires de Manresa per tal de fer front al resultat negatiu en els fons propis a data 31 de desembre de 2018. L'aportació del 2020 va ser de **26.451,00€** i la del 2021 de **26.000,00€**

- Adscripció a la societat municipal Manresana d'Equipaments Escènics, SL dels béns de domini públic de titularitat municipal anomenats Teatre Kursaal i Teatre Conservatori per import de **10.101.979,25€** i **1.239.173,46€** respectivament, amb la finalitat que aquesta societat municipal desenvolupi el Servei Cultural de Teatres de Manresa.

- b) **Inversions financeres en patrimoni de societats:**

| <u>Entitat del grup</u> | <u>Nombre d'accions o títols</u> | <u>Valor nominal unitari</u> | <u>Valor nominal total</u> |
|---|----------------------------------|------------------------------|---------------------------------|
| • Manresana d'Equipaments Escènics | 100 | 31,00 | 3.100,00 |
| • Foment de Rehabilitació Urbana de Manresa, S.A. | 2.773 | 60,10 | 166.657,60 |
| • Aigües de Manresa, S.A. | 39.900 | 60,10 | 2.397.990,00 |
| | | | <hr/> 2.567.747,60 <hr/> |

En l'exercici 2023 s'ha retornat el fons patrimonial al Consorci per a la Gestió Integral d'Aigües de Catalunya (CONGIAC), per import de 8.085,86 euros.

- **Inversions financeres a llarg termini.** El detall d'aquestes inversions a tancament de l'exercici es el següent:

a) **Inversions financeres en patrimoni**

| Entitat | Valor Nominal |
|---|--------------------------|
| <ul style="list-style-type: none"> • Basquet Manresa, S.A.E. • Projectes territorials del Bages, S.A. | 180.303,63 92.100,00 |
| | <u><u>272.403,63</u></u> |

b) **Altres inversions financeres a llarg i curt termini**

Correspon als microcrèdits concedits per l'Ajuntament amb l'objectiu de fomentar la creació d'empreses dins del centre històric de la ciutat de Manresa i l'arranjament d'habitatges buits situats dins del municipi de Manresa amb preferència pel centre històric de la ciutat, per part de petits propietaris. El detall dels microcrèdits per naturalesa del crèdit concedit i la distribució entre llarg i curt termini a 31 de desembre de 2023, és el següent:

| | Llarg termini | Curt termini |
|--|--------------------------|-------------------------|
| <ul style="list-style-type: none"> • Microcrèdits empresa • Microcrèdits habitatge | 48.312,50 99.230,05 | 38.187,50 23.280,29 |
| | <u><u>147.542,55</u></u> | <u><u>61.467,79</u></u> |

En les inversions financeres a curt termini s'inclou també **6.041,75€** que correspon a "Altres inversions financeres. Ingressos directes".

ACTIVOS FINANCIEROS
INFORMACIÓ RELACIONADA AMB EL BALANÇ

ESTAT RESUM DE LA CONCILIACIÓ

| CATEGORIAS | ACTIUS FINANCERS A LLARG TERMINI | | | | | | ACTIUS FINANCERS A CURT TERMINI | | | | | | TOTAL | |
|--|----------------------------------|----------------------|--------------------------------|-------------------|-------------------|------|---------------------------------|------|--------------------------------|------------------|-------------------|---------------|----------------------|----------------------|
| | INVERSIONS EN PATRIMONI | | VALORS REPRESENTATIUS DE DEUTE | | ALTRES INVERSIONS | | INVERSIONS EN PATRIMONI | | VALORS REPRESENTATIUS DE DEUTE | | ALTRES INVERSIONS | | | |
| | 2023 | 2022 | 2023 | 2022 | 2023 | 2022 | 2023 | 2022 | 2023 | 2022 | 2023 | 2022 | 2023 | 2022 |
| CRÈDITS I PARTIDES A COBRAR | | | | | | | | | | | | | | |
| INVERSIONS MANTINGUDES FINS AL VENCIMENT | 272.403,63 | 272.403,63 | 147.542,55 | 110.283,07 | | | | | 67.509,54 | 53.953,69 | 173,87 | 173,87 | 487.629,59 | 436.814,26 |
| ACTIUS FINANCERS A VALOR RAONABLE AMB CANVI EN RESULTATS | | | | | | | | | | | | | | |
| INVERSIONS EN ENTITATS DE GRUP, MULTIGRUP I ASSOCIADES | 13.961.351,31 | 13.969.436,87 | | | | | | | | | | | 13.961.351,31 | 13.969.436,87 |
| ACTIUS FINANCERS DISPONIBLES PER A LA VENDA | | | | | | | | | | | | | | |
| TOTAL | 14.233.754,94 | 14.241.840,50 | 147.542,55 | 110.283,07 | | | | | 67.509,54 | 53.953,69 | 173,87 | 173,87 | 14.448.980,90 | 14.406.251,13 |

Ajuntament de Manresa

11. Passius financers.

NOTA 11. PASSIUS FINANCERS

11.1 Situació i moviment dels deutes

Els deutes amb entitats de crèdit i altres deutes estan valorats a cost amortitzat, i classificats a balanç entre llarg i curt termini segons data de venciment superior o inferior a 1 any.

La situació i moviments dels deutes per entitat financera s'adjunta a les pàgines següents, d'acord amb el resum que s'indica:

| | <u>Llarg termini</u> | <u>Curt termini</u> | <u>Total</u> |
|--|-----------------------------|----------------------------|-----------------------------|
| Deutes amb entitats de crèdit | 34.957.662,43 | 6.522.529,41 | 41.480.191,84 |
| Deutes amb entitats públiques | 863.584,83 | 138.173,64 | 1.001.758,47 |
| Altres deutes (Participació en tributs de l'Estat) | 1.462.301,04 | 490.763,74 | 1.953.064,78 |
| | <u>37.283.548,30</u> | <u>7.151.466,79</u> | <u>44.435.015,09</u> |
| Proveïdors d'immobilitzat | 2.130.247,39 | 98.583,06 | 2.228.830,45 |
| | <u>39.413.795,69</u> | <u>7.250.049,85</u> | <u>46.663.845,54</u> |

Altres deutes (Participació en tributs de l'Estat) correspon a la devolució de les liquidacions definitives dels anys 2008 i 2009 que es retornen mensualment al Ministeri d'Economia i Hisenda, el venciment de les quals està previst pel 31 de desembre de 2031, així com l'import restant de la devolució de la liquidació definitiva corresponent a l'any 2020.

Proveïdors d'immobilitzat es desglossa en els següents deutes:

| | <u>Llarg termini</u> | <u>Curt termini</u> |
|--|----------------------------|-------------------------|
| - Reversió nau neteja al polígon Bufalvent | 2.119.092,20 | 91.320,92 |
| - Arrendament financer | 11.155,19 | 7.262,14 |
| Total | <u>2.130.247,39</u> | <u>98.583,06</u> |

La relació de deutes a cost amortitzat del quadre adjunt no inclou la compra aplaçada de la nau de neteja al polígon industrial de Bufalvent.

A 31 de desembre de 2023 està pendent de disposar **3.400.059,55** euros, corresponent al préstec d'inversions signat per a l'exercici 2023.

PASSIUS FINANCERS

SITUACIÓ I MOVIMENTS DELS DEUTES

DEUTES A COST AMORTITZAT

EXERCICI 2023

| IDENTIFICACIÓ DEUTE | T.I.E | DEUTE A L'1 GENER | | CREACIONS | | INTERESSOS REPORTATS SEGONS T.I.E. | | INTERESSOS CANCEL·LATS (7) | DIFERÈNCIES DE CANVI | | DISMINUCIONS DEUTE A 31 DESEMBRE | | COST AMORTITZAT (12)=1+3-4 +6+8-10 | INTERESSOS EXPLÍCITS (13)=2+5 -7+9 |
|-------------------------------------|-------|---------------------|--------------------------|--------------|--------------|------------------------------------|-----------|----------------------------|-------------------------|----------------------------|----------------------------------|---------------|------------------------------------|------------------------------------|
| | | COST AMORTITZAT (1) | INTERESSOS EXPLÍCITS (2) | EFFECTIU (3) | DESPESES (4) | EXPLÍCITS (5) | RESTA (6) | | DEL COST AMORTITZAT (8) | D'INTERESSOS EXPLÍCITS (9) | VALOR COMPTABLE (10) | RESULTAT (11) | | |
| 2008/1/BBVA BBVA 17.171.800,29 | | 330.226,93 | 1.443,64 | | | 1.645,08 | | 3.088,72 | | | 330.226,93 | | | |
| 2008/1/DEXIA DEXIA 15.264.119,00 | | 2.641.866,75 | 12.698,57 | | | 86.236,07 | | 91.711,91 | | | 1.174.163,00 | | 1.467.703,75 | 7.222,73 |
| 2013/1/PIE Deute participació en | | 1.880.101,44 | | | | | | | | | 208.900,20 | | 1.671.201,24 | |
| 2017/1/SABADE Préstec inversions | | 511.487,76 | 40,01 | | | 18.160,88 | | 18.097,06 | | | 100.071,05 | | 411.416,71 | 103,83 |
| 2018/1/SABADE Préstec inversions | | 3.445.245,15 | 257,05 | | | 119.261,29 | | 118.822,00 | | | 605.572,89 | | 2.839.672,26 | 696,34 |
| 2019/1/BBVA Préstec inversions | | 5.068.437,57 | 14.667,64 | | | 161.734,88 | | 135.628,63 | | | 779.759,64 | | 4.288.677,93 | 40.773,89 |
| 2020/1/BBVA Préstec inversions | | 5.725.410,52 | 5.346,58 | | | 205.378,94 | | 201.397,47 | | | 763.388,08 | | 4.962.022,44 | 9.328,05 |
| 2020/1/CAJAMA Refinançament | | 532.739,36 | 396,68 | | | 6.360,87 | | 6.757,55 | | | 532.739,36 | | | |
| 2021/1/BBVA Préstec inversions | | 6.972.273,10 | 15.779,03 | | | 215.965,80 | | 184.628,67 | | | 820.267,44 | | 6.152.005,66 | 47.116,16 |
| 2021/1/CEPB Préstec inversions | | 5.836.316,90 | 14,50 | | | 29.568,70 | | 21.120,54 | | | | | 5.836.316,90 | 8.462,66 |
| 2021/1/IDAE Préstec IDAE | | 1.139.932,11 | | | | | | | | | 138.173,64 | | 1.001.758,47 | |
| 2021/1/REFICO Refinançament | | 2.257.854,78 | | | | | | | | | 2.257.854,78 | | | |

PASSIUS FINANCERS

SITUACIÓ I MOVIMENTS DELS DEUTES

DEUTES A COST AMORTITZAT

EXERCICI 2023

| IDENTIFICACIÓ DEUTE | T.I.E | DEUTE A L'1 GENER | | CREACIONS | | INTERESSOS REPORTATS SEGONS T.I.E. | | INTERESSOS CANCEL·LATS (7) | DIFERÈNCIES DE CANVI | | DISMINUCIONS DEUTE A 31 DESEMBRE | | COST AMORTITZAT (12)=1+3-4 +6+8-10 | INTERESSOS EXPLÍCITS (13)=2+5 -7+9 |
|---------------------------------------|-------|----------------------|--------------------------|----------------------|--------------|------------------------------------|-----------|----------------------------|-------------------------|----------------------------|----------------------------------|---------------|------------------------------------|------------------------------------|
| | | COST AMORTITZAT (1) | INTERESSOS EXPLÍCITS (2) | EFFECTIU (3) | DESPESES (4) | EXPLÍCITS (5) | RESTA (6) | | DEL COST AMORTITZAT (8) | D'INTERESSOS EXPLÍCITS (9) | VALOR COMPTABLE (10) | RESULTAT (11) | | |
| 2022/1/AA.FF Arendament financer | | 25.542,83 | | | | | | | | | 7.125,50 | | 18.417,33 | |
| 2022/1/BBVA Préstec inversions | | 4.681.222,07 | | 3.303.726,41 | | 201.835,00 | | 150.204,46 | | | 443.608,24 | | 7.541.340,24 | 51.630,54 |
| 2022/1/BBVA-2 Préstec 2on pagament | | | | 4.792.545,69 | | 19.119,06 | | | | | | | 4.792.545,69 | 19.119,06 |
| 2022/1/PIE Deute participació en | | 1.705.342,33 | | | | | | | | | 1.423.478,79 | | 281.863,54 | |
| 2023/1/BBVA Préstec inversions | | | | 3.259.724,45 | | 4.037,00 | | | | | 259.724,45 | | 3.000.000,00 | 4.037,00 |
| TOTAL | | 42.753.999,60 | 50.643,70 | 11.355.996,55 | | 1.069.303,57 | | 931.457,01 | | | 9.845.053,99 | | 44.264.942,16 | 188.490,26 |

D'altra banda, a tancament de l'any 2023 s'ha realitzat l'ajust comptable d'aquells interessos meritats i no vençuts (interessos explícits) a 31 de desembre, per un import de **188.490,26** euros.

L'estat resum de la conciliació entre la classificació de passius financers de balanç i les categories que s'estableixen en la norma de reconeixement i valoració nº 9 de "Passius financers", és la que s'adjunta en el quadre del full següent:

11.2 Línies de crèdit

A 31 de desembre de 2023, no hi ha línies de crèdit vigents.

11.3 Informació sobre riscos de tipus de canvi i de tipus d'interès

L'Ajuntament de Manresa no té concertats deutes en moneda diferent a l'euro.

D'altra banda, tots els passius financers estan valorats a cost amortitzat.

11.4 Avals i altres garanties concedides

Correspon a un préstec avalat per l'Ajuntament de Manresa a l'empresa municipal "Foment de Rehabilitació Urbana de Manresa, S.A."(FORUM) i d'import inicial 766.785,02 euros, el qual va ser refinançat a fi d'allargar la carència fins l'1 de gener de 2020. Aquest aval es va concedir en data 19 de maig de 2010, i la seva data de venciment és el 31 de maig del 2038.

Durant l'exercici 2023 FORUM ha amortitzat 33.752,31 euros d'aquest préstec avalat, essent l'aval viu a 31 de desembre de 2023 de **661.115,66** euros. Veure quadre adjunt.

PASSIUS FINANCERS

Data obtenció **23/05/2024**
Pàg. **1**

SITUACIÓ I MOVIMENTS DELS DEUTES

RESUM PER CATEGORIES

EXERCICI **2023**

| CATEGORIES | LLARG TERMINI | | | | | | CURT TERMINI | | | | | | TOTAL | |
|--------------------------|---|------|-------------------------------|---------------|---------------|---------------|---|------|-------------------------------|------|---------------|------|---------------|---------------|
| | OBLIGACIONS I ALTRES VALORS NEGOCIABLES | | DEUTES AMB ENTITATS DE CRÈDIT | | ALTRES DEUTES | | OBLIGACIONS I ALTRES VALORS NEGOCIABLES | | DEUTES AMB ENTITATS DE CRÈDIT | | ALTRES DEUTES | | | |
| | 2023 | 2022 | 2023 | 2022 | 2023 | 2022 | 2023 | 2022 | 2023 | 2022 | 2023 | 2022 | 2023 | 2022 |
| DEUTES A COST AMORTITZAT | | | 41.480.191,84 | 38.053.724,59 | 5.183.653,70 | 11.919.013,13 | | | | | | | 46.663.845,54 | 49.972.737,72 |
| DEUTES A VALOR RAONABLE | | | | | | | | | | | | | | |
| TOTAL | | | 41.480.191,84 | 38.053.724,59 | 5.183.653,70 | 11.919.013,13 | | | | | | | 46.663.845,54 | 49.972.737,72 |

PASSIUS FINANCERS

Data obtenció 23/05/2024

Avals i altres garanties concedides

Pàg. 1

Avals concedits

EXERCICI 2023

| IDENTIFICACIÓ AVAL | ENTITAT AVALADA | | DATA CONCESSIÓ AVAL | DATA VENCIMENT AVAL | FINALITAT AVAL | AVALS PENDENTS A 1 DE GENER | AVALS CONCEDITS EN L'EXERCICI | AVALS CANCEL·LATS EN L'EXERCICI | | | AVALS PENDENTS A 31 DE DESEMBRE | PROVISIONS | |
|--|-----------------|---|---------------------|---------------------|--|-----------------------------|-------------------------------|---------------------------------|-------------------|-----------|---------------------------------|------------|-----------|
| | NIF | DENOMINACIÓ | | | | | | PER EXECUCIÓ | PER ALTRES CAUSES | TOTAL | | EXERCICI | ACUMULADA |
| 1 | A60490067 | FOMENT REHABILITACIÓ URBANA DE MANRESA SA | 19/05/2010 | 31/05/2038 | Aval de l'Ajuntament a un préstec de FORUM, S.A. | 694.867,97 | 0,00 | 0,00 | 33.752,31 | 33.752,31 | 661.115,66 | 0,00 | 0,00 |
| SUBTOTAL ENTITATS DEL GRUP, MULTIGRUP I ASSOCIADES | | | | | | 694.867,97 | 0,00 | 0,00 | 33.752,31 | 33.752,31 | 661.115,66 | 0,00 | 0,00 |
| TOTAL | | | | | | 694.867,97 | 0,00 | 0,00 | 33.752,31 | 33.752,31 | 661.115,66 | 0,00 | 0,00 |

Ajuntament de Manresa

12. Cobertures comptables.

NOTA 12. COBERTURES COMPTABLES

L'Ajuntament de Manresa no té registrades operacions a les que se'ls apliqui la norma de reconeixement i valoració de cobertures comptables.

Ajuntament de Manresa

13. Actius construïts o adquirits per a altres i altres existències.

ACTIUS CONSTRUÏTS O ADQUIRITS PER A ALTRES ENTITATS I ALTRES EXISTÈNCIES

| PARTIDA BALANÇ | IMPORT DE LES CORRECCIONS VALORATIVES | IMPORT REVERSIÓ | IMPORT COSTOS CAPITALITZATS | LIMITACIÓ DISPONIBILITAT OBRES I ALTRES EXISTÈNCIES | | | |
|----------------|---|-----------------|--------------------------------|---|--------------|---------|-------|
| | | | | GARANTIES | PIGNORACIONS | FIANCES | OTROS |
| | | | | | | | |

Ajuntament de Manresa

14. Moneda estrangera.

L'entitat no té cap element d'actiu o passiu denominat en moneda diferent de l'euro.

Ajuntament de Manresa

15. Transferències, subvencions i altres ingressos i despeses.

TRANSFERÈNCIES I SUBVENCIONS REBUDES

EXERCICI 2023

| CARACTERÍSTIQUES | IMPORT REBUT | | IMPORT REINTEGRABLE | IMPORT NO REINTEGRABLE | QUANTITAT IMPUTADA A RESULTATS | |
|--|---------------|---------------------|---------------------|------------------------|--------------------------------|---------------------|
| | EXERCICI 2023 | EXERCICIS ANTERIORS | | | EXERCICI 2023 | EXERCICIS ANTERIORS |
| 2023-2-INV10-SUB.INT2023 /45. Programa Sectorial Renovables 2030. Projecte | 0,00 | 0,00 | 0,00 | 134.595,78 | 0,00 | 0,00 |
| 2023-2-INV11-SUB.INT2023 /25. Programa Sectorial Renovables 2030. Ampliació | 0,00 | 0,00 | 0,00 | 101.903,48 | 0,00 | 0,00 |
| 2023-2-INV12-SUB.INT2023 /46. Programa Sectorial Renovables 2030. Projecte | 0,00 | 0,00 | 0,00 | 1.247.200,36 | 0,00 | 0,00 |
| 2023-2-INV13-Sistema monitorització places aparcament Pont de Ferro - | 0,00 | 0,00 | 0,00 | 18.111,28 | 0,00 | 0,00 |
| 2023-2-INV15-SUB.INT2023 /9. PTC: Adquisició de recursos i inversió en | 0,00 | 0,00 | 0,00 | 10.000,00 | 0,00 | 0,00 |
| 2023-2-INV16-TER.SUB202 3/3 Subvenció "Demanda compra autoclau obrador" | 0,00 | 0,00 | 0,00 | 14.900,00 | 0,00 | 0,00 |
| 2023-2-INV17-SUB.INT2023 /24. OSIC. Adquisició de llibres i diaris destinats a les | 30.000,00 | 0,00 | 0,00 | 30.000,00 | 14.985,37 | 0,00 |
| 2023-2-INV18-SUB.INT2021 /101 Restauració i obertura Torre Santa Caterina (OSIC) | 0,00 | 0,00 | 0,00 | 90.202,00 | 0,00 | 0,00 |
| 2023-2-INV19-SUB.INT2023 /36. Adquisició de novetats editorials destinades a les | 0,00 | 0,00 | 0,00 | 24.000,00 | 0,00 | 0,00 |

TRANSFERÈNCIES I SUBVENCIONS REBUDES

EXERCICI 2023

| CARACTERÍSTIQUES | IMPORT REBUT | | IMPORT REINTEGRABLE | IMPORT NO REINTEGRABLE | QUANTITAT IMPUTADA A RESULTATS | |
|---|---------------|---------------------|---------------------|------------------------|--------------------------------|---------------------|
| | EXERCICI 2023 | EXERCICIS ANTERIORS | | | EXERCICI 2023 | EXERCICIS ANTERIORS |
| 2023-2-INV2-SUB.INT2022/ 143. OSIC Actuació Pla director de la Casa de la | 15.120,00 | 0,00 | 0,00 | 18.900,00 | 15.120,00 | 0,00 |
| 2023-2-INV20-GENE, Memoria Democràtica. Sol sub 9.976,00 i projectes | 5.985,60 | 0,00 | 0,00 | 9.976,00 | 5.985,60 | 0,00 |
| 2023-2-INV22-SUB.INT2023 /72. Adquisició de novetats editorials en català pel | 1.000,00 | 0,00 | 0,00 | 1.000,00 | 0,00 | 0,00 |
| 2023-2-INV23-SUB.INT2023 /121. Subvenció per la creació d'un pol de formació | 10.000.000,00 | 0,00 | 0,00 | 10.000.000,00 | 5.800.131,74 | 0,00 |
| 2023-2-INV24-SUB.INT2023 /77 subvenció OSIC pel projecte bàsic i executiu | 285.600,00 | 0,00 | 0,00 | 357.000,00 | 0,00 | 0,00 |
| 2023-2-INV25-SUB.INT2023 /131 - Subvenció Programa sectorial d'actuacions | 0,00 | 0,00 | 0,00 | 25.000,00 | 0,00 | 0,00 |
| 2023-2-INV26- Sub execució obres i adquisició/instal·lació equipaments museus Cat | 0,00 | 0,00 | 0,00 | 244.323,00 | 0,00 | 0,00 |
| 2023-2-INV27-AJT.CNV202 3/10. Comissaria de proximitat compartida - | 0,00 | 0,00 | 0,00 | 13.750,00 | 0,00 | 0,00 |
| 2023-2-INV28-ACA: MCL003 - Mant/conservació l·leres trams urbans CIC i | 0,00 | 0,00 | 0,00 | 63.399,51 | 0,00 | 0,00 |

TRANSFERÈNCIES I SUBVENCIONS REBUDES

EXERCICI 2023

| CARACTERÍSTIQUES | IMPORT REBUT | | IMPORT REINTEGRABLE | IMPORT NO REINTEGRABLE | QUANTITAT IMPUTADA A RESULTATS | |
|---|---------------|---------------------|---------------------|------------------------|--------------------------------|---------------------|
| | EXERCICI 2023 | EXERCICIS ANTERIORS | | | EXERCICI 2023 | EXERCICIS ANTERIORS |
| 2023-2-INV3-SUB.INT2022/ 144. Subvenció execució obres immobes muralla, | 20.806,80 | 0,00 | 0,00 | 34.678,00 | 0,00 | 0,00 |
| 2023-2-INV4-SUB.INT2022/ 145. OSIC. Subvenció per execució obres restauració | 77.447,57 | 0,00 | 0,00 | 132.389,01 | 9.878,05 | 0,00 |
| 2023-2-INV5-AJT.CNV2023/ 10 Comissaria de proximitat compartida | 0,00 | 0,00 | 0,00 | 165.000,00 | 0,00 | 0,00 |
| 2023-2-INV6-SUBINT2023/2 6 DIBA Atorgament 5.053,47 i fons prestació | 0,00 | 0,00 | 0,00 | 5.053,47 | 0,00 | 0,00 |
| 2023-2-INV7-SUB.INT2022/ 132 - Programa rehabilitació i millora edificis, edificacions | 0,00 | 0,00 | 0,00 | 200.000,00 | 0,00 | 0,00 |
| 2023-2-INV8-SUB.INT2023/ 34. Programa específic de refugis climàtics. | 11.888,26 | 0,00 | 0,00 | 23.776,51 | 11.888,26 | 0,00 |
| 2023-2-INV9-Conveni col·laboració entre GENE (Departament Educació) i Aj. | 0,00 | 0,00 | 0,00 | 59.369,00 | 0,00 | 0,00 |
| 2023-2-OCU1-Ocupació SOC- AMPANS Projectes Singulars Joves 2022 - | 50.432,44 | 0,00 | 0,00 | 63.040,56 | 45.674,93 | 0,00 |
| 2023-2-OCU10-SUB.INT2022/117 - SOC - Planificació estratègica, convocatòria | 0,00 | 0,00 | 0,00 | 11.760,00 | 0,00 | 0,00 |

TRANSFERÈNCIES I SUBVENCIONS REBUDES

EXERCICI 2023

| CARACTERÍSTIQUES | IMPORT REBUT | | IMPORT REINTEGRABLE | IMPORT NO REINTEGRABLE | QUANTITAT IMPUTADA A RESULTATS | |
|---|---------------|---------------------|---------------------|------------------------|--------------------------------|---------------------|
| | EXERCICI 2023 | EXERCICIS ANTERIORS | | | EXERCICI 2023 | EXERCICIS ANTERIORS |
| 2023-2-OCU11-SUB.INT202 2/98. Ocupació SOC - Espais de recerca de feina. | 0,00 | 0,00 | 0,00 | 64.850,00 | 0,00 | 0,00 |
| 2023-2-OCU12-SUB.INT202 2/109 ORIENTA - convocatòria 2022 - part | 0,00 | 0,00 | 0,00 | 130.484,02 | 0,00 | 0,00 |
| 2023-2-OCU14-Recull d'activitats de suport al teixit empresarial. Com posar | 486,00 | 0,00 | 0,00 | 486,00 | 0,00 | 0,00 |
| 2023-2-OCU15-Recull d'activitats de suport al teixit empresarial. Estoig bàsic de | 495,00 | 0,00 | 0,00 | 495,00 | 0,00 | 0,00 |
| 2023-2-OCU17-23/Y/338010 Empresa - DIBA 2023 - Activitats Recull suport al | 0,00 | 0,00 | 0,00 | 432,00 | 0,00 | 0,00 |
| 2023-2-OCU18-DIBA-REEM PRESA 2022. | 0,00 | 0,00 | 0,00 | 17.310,00 | 0,00 | 0,00 |
| 2023-2-OCU19-BRO - Bages Reactivació Ocupacional 22/Y/326013 | 0,00 | 0,00 | 0,00 | 11.370,00 | 0,00 | 0,00 |
| 2023-2-OCU2-SUB.INT2022 /103 Plans d'ocupació i nous filons - línia Trans, DLLD i | 56.182,99 | 0,00 | 0,00 | 70.228,74 | 56.182,99 | 0,00 |
| 2023-2-OCU20-TransFeina Manresa - Bages 22/Y/326019 - Part aplicada | 0,00 | 0,00 | 0,00 | 15.150,00 | 0,00 | 0,00 |

TRANSFERÈNCIES I SUBVENCIONS REBUDES

EXERCICI 2023

| CARACTERÍSTIQUES | IMPORT REBUT | | IMPORT REINTEGRABLE | IMPORT NO REINTEGRABLE | QUANTITAT IMPUTADA A RESULTATS | |
|--|---------------|---------------------|---------------------|------------------------|--------------------------------|---------------------|
| | EXERCICI 2023 | EXERCICIS ANTERIORS | | | EXERCICI 2023 | EXERCICIS ANTERIORS |
| 2023-2-OCU22-23/Y/324961 DEL-DIBA 2022 - Acceptació recursos Catàleg | 0,00 | 0,00 | 0,00 | 3.483,00 | 0,00 | 0,00 |
| 2023-2-OCU27-SUB.INT202 3/38. Formació ocupacional - Office: Word i Excel. | 0,00 | 0,00 | 0,00 | 1.470,00 | 0,00 | 0,00 |
| 2023-2-OCU3-SUB.INT2022 /120 Plans d'ocupació i nous filons - Línia Ucraïna | 51.585,46 | 0,00 | 0,00 | 64.481,82 | 51.585,46 | 0,00 |
| 2023-2-OCU31-SUB.INT202 3/38. Formació ocupacional - LinkedIn: Troba feina amb | 385,71 | 0,00 | 0,00 | 540,00 | 385,71 | 0,00 |
| 2023-2-OCU4-SUB.INT2022 /118 - SOC Pròrroga AODL Ecosistema emprenedor i | 0,00 | 0,00 | 0,00 | 36.000,00 | 0,00 | 0,00 |
| 2023-2-OCU48-SUB.INT202 2/131. Estratègia de desenvolupament econòmic | 0,00 | 0,00 | 0,00 | 5.249,70 | 0,00 | 0,00 |
| 2023-2-OCU5-SUB.INT2022 /118 - SOC Pròrroga AODL Ecosistema emprenedor i | 0,00 | 0,00 | 0,00 | 36.000,00 | 0,00 | 0,00 |
| 2023-2-OCU56-SUB.INT202 3/143. Recull suport al Teixit Empresarial (8) Responem 5 | 0,00 | 0,00 | 0,00 | 864,00 | 0,00 | 0,00 |
| 2023-2-OCU57-SUB.INT202 3/143. Recull suport al Teixit Empresarial (8) Com ser una | 0,00 | 0,00 | 0,00 | 540,00 | 0,00 | 0,00 |

TRANSFERÈNCIES I SUBVENCIONS REBUDES

EXERCICI 2023

| CARACTERÍSTIQUES | IMPORT REBUT | | IMPORT REINTEGRABLE | IMPORT NO REINTEGRABLE | QUANTITAT IMPUTADA A RESULTATS | |
|--|---------------|---------------------|---------------------|------------------------|--------------------------------|---------------------|
| | EXERCICI 2023 | EXERCICIS ANTERIORS | | | EXERCICI 2023 | EXERCICIS ANTERIORS |
| 2023-2-OCU58-SUB.INT2023/143. Recull Teixit Empresarial (8). Startup | 0,00 | 0,00 | 0,00 | 270,00 | 0,00 | 0,00 |
| 2023-2-OCU59-SUB.INT202 /115. SOC. Planificació estratègica. Projecte | 11.229,44 | 0,00 | 0,00 | 14.036,80 | 0,00 | 0,00 |
| 2023-2-OCU6-SUB.INT2022 /93 Empresa-Programa Emprèn Cat - Convocatòria | 30.000,00 | 0,00 | 0,00 | 60.000,00 | 30.000,00 | 0,00 |
| 2023-2-OCU60-SUB.INT202 /115. SOC. Planificació estratègica. Projecte | 20.134,40 | 0,00 | 0,00 | 25.168,00 | 0,00 | 0,00 |
| 2023-2-OCU7-SUB.INT2022 /103 Xarxa de suport de l'ocupació verda - Projecte | 0,00 | 0,00 | 0,00 | 83.990,36 | 0,00 | 0,00 |
| 2023-2-OCU8-SUB.INT2022 /112. Programa Treball Formació línies DONA. | 194.270,47 | 0,00 | 0,00 | 243.534,69 | 194.270,47 | 0,00 |
| 2023-2-OCU9-Ocupació-SO C. Sol·licitud subvenció de 27.600 €, per a l'execució del | 22.080,00 | 0,00 | 0,00 | 27.600,00 | 22.080,00 | 0,00 |
| 2023-2-OCUF13-AJT.CNV2 023/21. Conveni execució projecte Ocell de Foc en el | 50.476,07 | 0,00 | 0,00 | 72.108,68 | 21.326,46 | 0,00 |
| 2023-2-OCUF39-SUB.INT20 23/12. Treball Formació línia ACOL, convocatòria | 227.943,16 | 0,00 | 0,00 | 284.928,98 | 227.943,16 | 0,00 |

TRANSFERÈNCIES I SUBVENCIONS REBUDES

EXERCICI 2023

| CARACTERÍSTIQUES | IMPORT REBUT | | IMPORT REINTEGRABLE | IMPORT NO REINTEGRABLE | QUANTITAT IMPUTADA A RESULTATS | |
|--|---------------|---------------------|---------------------|------------------------|--------------------------------|---------------------|
| | EXERCICI 2023 | EXERCICIS ANTERIORS | | | EXERCICI 2023 | EXERCICIS ANTERIORS |
| 2023-2-OCUF40-SOC - Programa Treball Formació per participació Entitats | 871.308,34 | 0,00 | 0,00 | 1.093.084,04 | 871.308,34 | 0,00 |
| 2023-2-OCUF41-SUB.INT20 23/75. 23/Y/344833 - Recursos del Catàleg de | 39.579,12 | 0,00 | 0,00 | 44.436,00 | 30.505,55 | 0,00 |
| 2023-2-OCUF42-SUB.INT20 23/75. 23/Y/344832 - Recursos del Catàleg de | 31.179,69 | 0,00 | 0,00 | 35.000,00 | 30.505,55 | 0,00 |
| 2023-2-OCUF43-SUB.INT20 23/75. 23/Y/344831 - Recursos del Catàleg de | 34.534,19 | 0,00 | 0,00 | 38.772,00 | 30.505,55 | 0,00 |
| 2023-2-OCUF44-23/Y/34240 7 - Recursos del Catàleg 2023 - Escola de | 36.341,00 | 0,00 | 0,00 | 52.400,00 | 0,00 | 0,00 |
| 2023-2-OCUF45-23/Y/34240 6 - Recursos del Catàleg de l'any 2023 - Manresa, | 40.884,00 | 0,00 | 0,00 | 58.950,00 | 40.662,19 | 0,00 |
| 2023-2-OCUF46-SUB.INT20 23/75 - 23/Y/342407 - Recursos del Catàleg 2023 - | 36.341,00 | 0,00 | 0,00 | 52.400,00 | 28.800,30 | 0,00 |
| 2023-2-OCUF49-SUB.INT20 23/134 - Ocupació-SOC 2023-Orienta 2023. | 0,00 | 0,00 | 0,00 | 169.586,06 | 0,00 | 0,00 |
| 2023-2-OCUF50-OCUPACI Ó-SOC-30 PLUS 2023 | 137.604,74 | 0,00 | 0,00 | 172.005,93 | 135.651,74 | 0,00 |

TRANSFERÈNCIES I SUBVENCIONS REBUDES

EXERCICI 2023

| CARACTERÍSTIQUES | IMPORT REBUT | | IMPORT REINTEGRABLE | IMPORT NO REINTEGRABLE | QUANTITAT IMPUTADA A RESULTATS | |
|---|---------------|---------------------|---------------------|------------------------|--------------------------------|---------------------|
| | EXERCICI 2023 | EXERCICIS ANTERIORS | | | EXERCICI 2023 | EXERCICIS ANTERIORS |
| 2023-2-OCUF54-SUB.INT20 23/85. Ocupació - SOC 2023. Treball als Barris | 445.194,22 | 0,00 | 0,00 | 556.492,79 | 445.194,22 | 0,00 |
| 2023-2-OCUF61-Ocupació SOC 2023- Pròrroga AODL Ecosistema emprenedor i | 28.800,00 | 0,00 | 0,00 | 36.000,00 | 0,00 | 0,00 |
| 2023-2-OCUF62-Ocupació SOC 2023- Pròrroga AODL Ecosistema emprenedor i | 28.800,00 | 0,00 | 0,00 | 36.000,00 | 0,00 | 0,00 |
| 2023-3-52-Ajut derivat del Pla de Millores al Transport Públic 2022 (AMTU) | 0,00 | 0,00 | 0,00 | 363.620,16 | 0,00 | 0,00 |
| 2023-3-PRE1-AJT.CNV2023 /59. Préstec Programa de Crèdit Local de la Diputació | 259.724,45 | 0,00 | 0,00 | 259.724,45 | 10.128,98 | 0,00 |
| 2015-2-18-Contracte programa. Fitxa 1. Serveis socials bàsics. SAD | 0,00 | 236.010,93 | 0,00 | 250.472,00 | 0,00 | 236.010,93 |
| 2015-2-51-Subvenció actuació: Xarxa d'impulsors del programa de garantia | 0,00 | 6.736,18 | 0,00 | 7.891,74 | 0,00 | 6.736,18 |
| 2015-2-79-Subvenció per adquisició calibrador sonòmetre de classe 1 i | 0,00 | 0,00 | 0,00 | 813,48 | 0,00 | 0,00 |
| 2015-2-OCU1-Subv. Programa Treball i Formació adreçat a persones aturades | 0,00 | 21.485,41 | 0,00 | 21.485,41 | 0,00 | 21.485,41 |

TRANSFERÈNCIES I SUBVENCIONS REBUDES

EXERCICI 2023

| CARACTERÍSTIQUES | IMPORT REBUT | | IMPORT REINTEGRABLE | IMPORT NO REINTEGRABLE | QUANTITAT IMPUTADA A RESULTATS | |
|---|---------------|---------------------|---------------------|------------------------|--------------------------------|---------------------|
| | EXERCICI 2023 | EXERCICIS ANTERIORS | | | EXERCICI 2023 | EXERCICIS ANTERIORS |
| 2015-2-OCU20-Ampliació subv. línia A programa Foment de l'Emprenedoria | 0,00 | 0,00 | 0,00 | 12.273,00 | 0,00 | 0,00 |
| 2015-2-OCU21-Ampliació subv. línia A programa Foment de l'Emprenedoria | 0,00 | 0,00 | 0,00 | 3.927,00 | 0,00 | 0,00 |
| 2015-2-OCU3-Subv. Programa Fem Ocupació per a Joves | 0,00 | 55.156,06 | 0,00 | 93.505,07 | 0,00 | 55.156,06 |
| 2015-2-OCU5-Subv. programa Joves per l'Ocupació | -13.500,09 | 0,00 | 0,00 | 0,00 | 0,00 | 0,00 |
| 2015-2-OCU7-Subv. Treballs als Barris | -15.861,04 | 385.896,86 | 0,00 | 385.896,86 | 0,00 | 385.896,86 |
| 2015-2-OCU8-Subv. programa Joves per l'Ocupació | 0,00 | 117.607,15 | 0,00 | 126.825,00 | 0,00 | 117.607,15 |
| 2016-2-14-Subvenció pel conveni entre Generalitat i Ajuntament per les UEC, | 0,00 | 25.582,50 | 0,00 | 27.288,00 | 0,00 | 25.582,50 |
| 2016-2-8-Subvenció per activitats de sensibilització i educació ambiental dins el | 0,00 | 0,00 | 0,00 | 1.500,00 | 0,00 | 0,00 |
| 2016-2-84-Subvenció per l'adhesió al conveni per la cancel·lació de deutes per | 0,00 | 60.592,14 | 0,00 | 60.952,14 | 0,00 | 60.592,14 |

TRANSFERÈNCIES I SUBVENCIONS REBUDES

EXERCICI 2023

| CARACTERÍSTIQUES | IMPORT REBUT | | IMPORT REINTEGRABLE | IMPORT NO REINTEGRABLE | QUANTITAT IMPUTADA A RESULTATS | |
|---|---------------|---------------------|---------------------|------------------------|--------------------------------|---------------------|
| | EXERCICI 2023 | EXERCICIS ANTERIORS | | | EXERCICI 2023 | EXERCICIS ANTERIORS |
| 2016-2-OCU1-Subv. Projecte Innovador i Experimental convocatoria | 0,00 | 72.284,56 | 0,00 | 83.534,56 | 0,00 | 72.284,56 |
| 2016-2-OCU19-Promoció Ocupació industrial al Bages 2016-2017 | 0,00 | 157.745,48 | 0,00 | 175.745,48 | 0,00 | 157.745,48 |
| 2016-2-OCU2-Subv. Programa Treball Formació perceptors RMI. | 0,00 | 145.694,47 | 0,00 | 145.694,47 | 0,00 | 153.644,47 |
| 2016-2-OCU4-Subv. Programa Joves per a l'Ocupació | 0,00 | 164.931,58 | 0,00 | 194.185,00 | 0,00 | 164.931,58 |
| 2016-2-OCU5-Subv. Prorroga del contracte AODL Montserrat Rico | 0,00 | 22.648,13 | 0,00 | 27.045,55 | 0,00 | 26.254,20 |
| 2016-2-OCU6-Subv. Programa Treball i Formació adreçat a persones aturades | 0,00 | 172.006,28 | 0,00 | 184.111,50 | 0,00 | 172.006,28 |
| 2016-2-OCU7-Subv. desenvolupament Espais Recerca de Feina | 0,00 | 74.168,90 | 0,00 | 74.800,00 | 0,00 | 74.168,90 |
| 2017-2-1-Subvenció participació projecte "Urban Wins: Sistemes de | 0,00 | 41.014,94 | 0,00 | 95.656,25 | 0,00 | 41.014,94 |
| 2017-2-123-Contracte programa. Fitxa 40.1 Serveis laborals per a persones | 0,00 | 0,00 | 0,00 | 16.000,00 | 0,00 | 0,00 |

TRANSFERÈNCIES I SUBVENCIONS REBUDES

EXERCICI 2023

| CARACTERÍSTIQUES | IMPORT REBUT | | IMPORT REINTEGRABLE | IMPORT NO REINTEGRABLE | QUANTITAT IMPUTADA A RESULTATS | |
|--|---------------|---------------------|---------------------|------------------------|--------------------------------|---------------------|
| | EXERCICI 2023 | EXERCICIS ANTERIORS | | | EXERCICI 2023 | EXERCICIS ANTERIORS |
| 2017-2-124-Contracte programa. Fitxa 40.2 Serveis laborals per a persones amb | 0,00 | 0,00 | 0,00 | 16.250,00 | 0,00 | 0,00 |
| 2017-2-27-Subvenció per al festival artístic "Tocats de Lletra". Codi 17/Y/239361. | 0,00 | 6.900,00 | 0,00 | 7.000,00 | 0,00 | 6.900,00 |
| 2017-2-43-Subv. DIBA, Adaptador sonòmetre. Codi 17/Y/239097. | 0,00 | 0,00 | 0,00 | 53,36 | 0,00 | 0,00 |
| 2017-2-65-Subvenció DIBA, Municipis cardioprotegits, desfibril·ladors. Codi | 0,00 | 0,00 | 0,00 | 1.108,70 | 0,00 | 0,00 |
| 2017-2-7-Catàleg serveis 2016.- Accions promo.internaci.projecte | 0,00 | 4.891,83 | 0,00 | 4.891,83 | 0,00 | 4.891,83 |
| 2017-2-FEDER14-20-FEDER CATALUNYA 2014-2020 destinada al projecte | 0,00 | 34.767,68 | 0,00 | 51.652,89 | 0,00 | 34.767,68 |
| 2017-2-INV6-CON.PRS2016 /42 Subvenció Xarxa Govern Locals -2016-2019 | 0,00 | 1.986.330,44 | 0,00 | 2.001.133,48 | 0,00 | 1.986.330,44 |
| 2017-2-INV9-Aportació CRITERIA Caixa Banc. Instal·lació ascensor Santa | 0,00 | 125.000,00 | 0,00 | 125.000,00 | 0,00 | 124.996,16 |
| 2017-2-OCU1-Programa projecte innovadors i experimentals IE-30/16 | -614,10 | 78.268,52 | 0,00 | 77.654,42 | 0,00 | 78.859,18 |

TRANSFERÈNCIES I SUBVENCIONS REBUDES

EXERCICI 2023

| CARACTERÍSTIQUES | IMPORT REBUT | | IMPORT REINTEGRABLE | IMPORT NO REINTEGRABLE | QUANTITAT IMPUTADA A RESULTATS | |
|--|---------------|---------------------|---------------------|------------------------|--------------------------------|---------------------|
| | EXERCICI 2023 | EXERCICIS ANTERIORS | | | EXERCICI 2023 | EXERCICIS ANTERIORS |
| 2017-2-OCU11-Subv. programa JOVES OCUPACIÓ convocatòria | 0,00 | 16.080,28 | 0,00 | 29.253,42 | 0,00 | 16.080,28 |
| 2017-2-OCU13-subv. Projecte Innovador i Experimental convocatoria | 0,00 | 0,00 | 0,00 | 8.316,51 | 0,00 | 0,00 |
| 2017-2-OCU15-Espais de Recerca de Feina. TSF/2413/2016 | 0,00 | 63.709,70 | 0,00 | 64.850,00 | 0,00 | 63.709,70 |
| 2017-2-OCU16-Projecte d'especialització i comptetivitat territorial PECT | 0,00 | 0,00 | 0,00 | 5.039,67 | 0,00 | 0,00 |
| 2017-2-OCU2-Programa Treball Formcio persones aturades | 0,00 | 526.809,55 | 0,00 | 533.197,23 | 0,00 | 526.809,55 |
| 2017-2-OCU20-Programa complementari foment ocupació local 2017-2018. | -0,01 | 867.301,15 | 0,00 | 867.301,14 | 0,00 | 867.301,15 |
| 2017-2-OCU22-Programa complementari "Xarxa Governes Locals 2015-2019" | 0,00 | 76.186,54 | 0,00 | 81.000,00 | 0,00 | 76.186,54 |
| 2017-2-OCU3-Programa Garantia Juvenil. Joves en pràctiques. | 0,00 | 114.000,00 | 0,00 | 125.000,00 | 0,00 | 114.000,00 |
| 2017-2-OCU4-Programa 30 PLUS . Expedient 30P-4-2016 | 0,00 | 85.320,00 | 0,00 | 105.600,00 | 0,00 | 85.320,00 |

TRANSFERÈNCIES I SUBVENCIONS REBUDES

EXERCICI 2023

| CARACTERÍSTIQUES | IMPORT REBUT | | IMPORT REINTEGRABLE | IMPORT NO REINTEGRABLE | QUANTITAT IMPUTADA A RESULTATS | |
|---|---------------|---------------------|---------------------|------------------------|--------------------------------|---------------------|
| | EXERCICI 2023 | EXERCICIS ANTERIORS | | | EXERCICI 2023 | EXERCICIS ANTERIORS |
| 2017-2-OCU7-Programa Agents d'ocupació i desenvolupament local | 0,00 | 26.686,61 | 0,00 | 27.045,55 | 0,00 | 26.686,61 |
| 2017-2-OCU8-Programa Treball a Barris 2016. CTB-063/16 | 0,00 | 411.678,47 | 0,00 | 472.640,67 | 0,00 | 411.678,47 |
| 2017-2-OCU9-Programa Joves per l'Ocupació. SOC/004/16/00043 | 0,00 | 108.438,25 | 0,00 | 131.800,00 | 0,00 | 117.799,64 |
| 2018-2-125-Subvenció DIBA per l'actuació Bages emprèn. Codi 18/Y7255625 | 0,00 | 45.638,11 | 0,00 | 45.638,11 | 0,00 | 38.981,26 |
| 2018-2-28-Liquidació 2015 recinte Palau Firal de Manresa. | 0,00 | 0,00 | 0,00 | 22.037,80 | 0,00 | 0,00 |
| 2018-2-29-Liquidació 2016 recinte Palau Firal de Manresa. | 0,00 | 0,00 | 0,00 | 37.436,63 | 0,00 | 0,00 |
| 2018-2-31-Liquidació 2017 recinte Palau Firal de Manresa. | 0,00 | 0,00 | 0,00 | 28.478,79 | 0,00 | 0,00 |
| 2018-2-53-Subvenció per l'actuació: Espai Memòria i difusió de la memòria | 0,00 | 3.000,00 | 0,00 | 30.000,00 | 0,00 | 3.000,00 |
| 2018-2-59-Subvenció per l'actuació: Integració sistema monitoratge de | 0,00 | 0,00 | 0,00 | 12.500,00 | 0,00 | 0,00 |

TRANSFERÈNCIES I SUBVENCIONS REBUDES

EXERCICI 2023

| CARACTERÍSTIQUES | IMPORT REBUT | | IMPORT REINTEGRABLE | IMPORT NO REINTEGRABLE | QUANTITAT IMPUTADA A RESULTATS | |
|---|---------------|---------------------|---------------------|------------------------|--------------------------------|---------------------|
| | EXERCICI 2023 | EXERCICIS ANTERIORS | | | EXERCICI 2023 | EXERCICIS ANTERIORS |
| 2018-2-6-Subvenció per la redacció del Pla Local de Gestió i Prevenció de | 0,00 | 21.362,10 | 0,00 | 21.465,15 | 0,00 | 21.362,10 |
| 2018-2-60-Subvenció per l'actuació: Integració sistema monitoratge de | 0,00 | 0,00 | 0,00 | 12.500,00 | 0,00 | 0,00 |
| 2018-2-61-Subvenció per l'actuació: Integració sistema monitoratge de | 0,00 | 0,00 | 0,00 | 12.500,00 | 0,00 | 0,00 |
| 2018-2-64-Conveni col·laboració per la prestació servei assessorament jurídic | 0,00 | 11.184,76 | 0,00 | 11.200,00 | 0,00 | 11.184,76 |
| 2018-2-65-Conveni col·laboració dins el programa Proeducar en el | 0,00 | 8.863,61 | 0,00 | 10.000,00 | 0,00 | 8.863,61 |
| 2018-2-75-Conveni tractament arxivístic DIBA. | 0,00 | 0,00 | 0,00 | 7.950,00 | 0,00 | 0,00 |
| 2018-2-FEDER-Subv. Feder 2014-2020 | 0,00 | 6.936,60 | 0,00 | 30.187,18 | 0,00 | 6.936,60 |
| 2018-2-FEDER14-20-FEDER CATALUNYA 2014-2020 Projecte vorera via Sant | 0,00 | 65.525,79 | 0,00 | 87.834,80 | 0,00 | 65.525,79 |
| 2018-2-INV11-PROJECTE SMART CITY | 0,00 | 32.645,33 | 0,00 | 37.500,00 | 0,00 | 32.645,33 |

TRANSFERÈNCIES I SUBVENCIONS REBUDES

EXERCICI 2023

| CARACTERÍSTIQUES | IMPORT REBUT | | IMPORT REINTEGRABLE | IMPORT NO REINTEGRABLE | QUANTITAT IMPUTADA A RESULTATS | |
|---|---------------|---------------------|---------------------|------------------------|--------------------------------|---------------------|
| | EXERCICI 2023 | EXERCICIS ANTERIORS | | | EXERCICI 2023 | EXERCICIS ANTERIORS |
| 2018-2-INV3-Subvenció Xarxa Governos Locals 2016-2019 | 0,00 | 340.558,43 | 0,00 | 340.558,43 | 0,00 | 340.558,43 |
| 2018-2-INV5-Conveni aportació finançament ampliació vorera nord | 0,00 | 0,00 | 0,00 | 13.131,80 | 0,00 | 0,00 |
| 2018-2-OCU11-Programa Agents Ocupació Local AODL.- B/060/17 | 0,00 | 23.664,86 | 0,00 | 27.045,55 | 0,00 | 23.664,86 |
| 2018-2-OCU12-Programa UBICAT.- TSF/2426/2017 | 0,00 | 38.394,00 | 0,00 | 42.880,00 | 0,00 | 38.394,00 |
| 2018-2-OCU13-Programa ENFEINA'T. Contractació laboral temporal i inserció | 0,00 | 158.367,49 | 0,00 | 163.547,38 | 0,00 | 158.367,49 |
| 2018-2-OCU14-Programa Garantia Juvenil a Catalunya - SOC006/17/00041 | 0,00 | 16.426,66 | 0,00 | 20.533,33 | 0,00 | 16.426,66 |
| 2018-2-OCU18-Serveis locals ocupació amb plataforma telemàtica | 0,00 | 29.910,55 | 0,00 | 34.619,87 | 0,00 | 29.910,55 |
| 2018-2-OCU2-Programa 30 Plus. Expedient 30P-26-2017 | -84.480,00 | 84.480,00 | 0,00 | 4.380,00 | 0,00 | 84.480,00 |
| 2018-2-OCU22-Projecte CAT CENTRAL ACCELERÀ | 0,00 | 18.128,05 | 0,00 | 19.977,22 | 0,00 | 18.128,05 |

TRANSFERÈNCIES I SUBVENCIONS REBUDES

EXERCICI 2023

| CARACTERÍSTIQUES | IMPORT REBUT | | IMPORT REINTEGRABLE | IMPORT NO REINTEGRABLE | QUANTITAT IMPUTADA A RESULTATS | |
|--|---------------|---------------------|---------------------|------------------------|--------------------------------|---------------------|
| | EXERCICI 2023 | EXERCICIS ANTERIORS | | | EXERCICI 2023 | EXERCICIS ANTERIORS |
| 2018-2-OCU23-Subv. per promoure l'ocupació local a la indústria local | 0,00 | 269.480,80 | 0,00 | 676.684,50 | 0,00 | 75.192,39 |
| 2018-2-OCU25-Ajuts econòmics. Projecte Singular. Codi 18/Y/255455 | 0,00 | 64.557,86 | 0,00 | 68.485,86 | 0,00 | 64.557,86 |
| 2018-2-OCU26-Recull d'activitats de suport al teixit empresarial | 0,00 | 2.100,00 | 0,00 | 2.100,00 | 0,00 | 2.100,00 |
| 2018-2-OCU27-programa Formació i Inserció PFI . PTT 2018-2019 | 0,00 | 3.366,26 | 0,00 | 24.885,16 | 0,00 | 3.366,26 |
| 2018-2-OCU28-Recull d'activitats per als serveis locals d'ocupació: persones i | -375,00 | 3.562,50 | 0,00 | 3.187,50 | 0,00 | 3.562,50 |
| 2018-2-OCU8-Programa Treball a Barris convocatòria 2017.- CTB-070/17 | 0,00 | 447.278,92 | 0,00 | 499.901,83 | 0,00 | 447.278,92 |
| 2018-2-PRYOCU5-Subv. per promoure l'ocupació local a la indústria local | 0,00 | 393.599,50 | 0,00 | 393.599,50 | 0,00 | 326.714,59 |
| 2018-3-1-Subvenció per subsidiar el tipus d'interès del préstec d'inversions. | 0,00 | 187.389,30 | 0,00 | 187.389,30 | 18.698,01 | 81.011,99 |
| 2019-2-18-Subvenció Programa operatiu Urbact III | 12.390,17 | 37.241,30 | 0,00 | 49.631,47 | 12.390,08 | 19.142,63 |

TRANSFERÈNCIES I SUBVENCIONS REBUDES

EXERCICI 2023

| CARACTERÍSTIQUES | IMPORT REBUT | | IMPORT REINTEGRABLE | IMPORT NO REINTEGRABLE | QUANTITAT IMPUTADA A RESULTATS | |
|---|---------------|---------------------|---------------------|------------------------|--------------------------------|---------------------|
| | EXERCICI 2023 | EXERCICIS ANTERIORS | | | EXERCICI 2023 | EXERCICIS ANTERIORS |
| 2019-2-43-Subvenció DIBA: Arranjaments d'habitatges - Codi 19/Y/271652 | 0,00 | 9.928,01 | 0,00 | 9.928,01 | 0,00 | 9.928,01 |
| 2019-2-59-Contracte programa. Fitxa 37 - Plans i mesures d'igualtat en el | 0,00 | 0,00 | 0,00 | 18.810,00 | 0,00 | 0,00 |
| 2019-2-64-Subvenció DIBA: Gerència del projecte - Manresa Més Comerç - Codi | 0,00 | 4.500,00 | 0,00 | 45.000,00 | 0,00 | 4.500,00 |
| 2019-2-70-Subvenció DIBA: Redacció Pla Estratègic de Manresa 2030 - Codi | 0,00 | 17.625,00 | 0,00 | 17.625,00 | 0,00 | 13.364,53 |
| 2019-2-DI-FE-Subv. DIPUTACIO suport programa FEDER | 0,00 | 0,00 | 0,00 | 13.581,39 | 0,00 | 0,00 |
| 2019-2-DI-FE14-20-SUB.INT 2019/48Millora murs i senyalització tram final | 0,00 | 0,00 | 0,00 | 30.991,74 | 0,00 | 0,00 |
| 2019-2-FEDER-Subv. FEDER 2014-2020 | 0,00 | 0,00 | 0,00 | 27.162,78 | 0,00 | 0,00 |
| 2019-2-FEDER14-20-Millora murs senyalització tram final camí Sant Ignasi | 0,00 | 0,00 | 0,00 | 61.983,47 | 0,00 | 0,00 |
| 2019-2-INV2-Programa complementari suport integral Desenvolupament | 0,00 | 522.062,00 | 0,00 | 522.062,00 | 0,00 | 522.009,66 |

TRANSFERÈNCIES I SUBVENCIONS REBUDES

EXERCICI 2023

| CARACTERÍSTIQUES | IMPORT REBUT | | IMPORT REINTEGRABLE | IMPORT NO REINTEGRABLE | QUANTITAT IMPUTADA A RESULTATS | |
|---|---------------|---------------------|---------------------|------------------------|--------------------------------|---------------------|
| | EXERCICI 2023 | EXERCICIS ANTERIORS | | | EXERCICI 2023 | EXERCICIS ANTERIORS |
| 2019-2-INV3-Consolidació sostres edifici antic Col.legi Sant Ignasi | 0,00 | 72.192,00 | 0,00 | 72.192,00 | 0,00 | 0,00 |
| 2019-2-INV5-Mobiliari Xarxa telecomunicacions CENTRE DOCUMEN.PARC | 0,00 | 60.000,00 | 0,00 | 60.000,00 | 0,00 | 0,00 |
| 2019-2-INV6-Instal. dues estacions recàrrega ràpida vehicles elèctrics al c/ Joan | 0,00 | 65.190,82 | 0,00 | 80.000,00 | 0,00 | 65.190,82 |
| 2019-2-INV7-Linea suport projectes especifics prog.complementari | 0,00 | 376.423,67 | 0,00 | 407.474,02 | 0,00 | 376.423,67 |
| 2019-2-INV8-Programa complementari Reforma i millora equipaments Locals. | 0,00 | 125.164,00 | 0,00 | 325.164,00 | 33.750,58 | 84.961,01 |
| 2019-2-OCU1-Programa de projectes INNOVADORS I EXPERIMENTALS | 0,00 | 57.111,51 | 0,00 | 74.571,89 | 0,00 | 59.657,51 |
| 2019-2-OCU12-Espais de Recerca de Feina en àmbit orientació per a l'ocupació. | 0,00 | 64.445,90 | 0,00 | 64.850,00 | 0,00 | 64.445,90 |
| 2019-2-OCU13-TREBALL ALS BARRIS. CTB-077/18 Convocatòria 2018 | 0,00 | 438.239,06 | 0,00 | 507.811,80 | 0,00 | 438.239,06 |
| 2019-2-OCU14-PROGRAM A 30 PLUS . Inserció persones desocupades | 0,00 | 81.710,54 | 0,00 | 86.695,05 | 0,00 | 81.710,54 |

TRANSFERÈNCIES I SUBVENCIONS REBUDES

EXERCICI 2023

| CARACTERÍSTIQUES | IMPORT REBUT | | IMPORT REINTEGRABLE | IMPORT NO REINTEGRABLE | QUANTITAT IMPUTADA A RESULTATS | |
|--|---------------|---------------------|---------------------|------------------------|--------------------------------|---------------------|
| | EXERCICI 2023 | EXERCICIS ANTERIORS | | | EXERCICI 2023 | EXERCICIS ANTERIORS |
| 2019-2-OCU2-UBICAT 2019. Acompanyament a la inserció i suport ocupacional | -15.912,33 | 106.382,93 | 0,00 | 106.382,93 | 0,00 | 106.382,93 |
| 2019-2-OCU21-Bages Ocupació +45 2019. 19/Y/269866 | 0,00 | 50.795,00 | 0,00 | 50.795,00 | 0,00 | 32.072,75 |
| 2019-2-OCU22-Bages Ocupació +45 2019. 19/Y/269866 | 0,00 | 5.656,91 | 0,00 | 6.600,00 | 0,00 | 5.656,91 |
| 2019-2-OCU23-Programa 30 PLUS, inserció persones desocupades més de 30 | 0,00 | 81.710,54 | 0,00 | 102.138,18 | 0,00 | 81.710,54 |
| 2019-2-OCU24-RECULL activitats serveis locals ocupació: persones i | 0,00 | 4.042,50 | 0,00 | 4.042,50 | 0,00 | 4.042,50 |
| 2019-2-OCU27-LINEA PRMI. Treball formació persones atur. | 0,00 | 26.013,94 | 0,00 | 31.494,88 | 0,00 | 26.013,94 |
| 2019-2-OCU29-LINEA PANP. Treball formació persones atur. | 0,00 | 34.779,12 | 0,00 | 47.144,22 | 0,00 | 34.779,12 |
| 2019-2-OCU3-Projectes SINGULARS convocatòria 2018 | 0,00 | 42.050,00 | 0,00 | 52.562,50 | 0,00 | 42.050,00 |
| 2019-2-OCU30-LINEA PANP. Treball formació persones atur. | 0,00 | 29.869,86 | 0,00 | 30.732,37 | 0,00 | 29.869,86 |

TRANSFERÈNCIES I SUBVENCIONS REBUDES

EXERCICI 2023

| CARACTERÍSTIQUES | IMPORT REBUT | | IMPORT REINTEGRABLE | IMPORT NO REINTEGRABLE | QUANTITAT IMPUTADA A RESULTATS | |
|--|---------------|---------------------|---------------------|------------------------|--------------------------------|---------------------|
| | EXERCICI 2023 | EXERCICIS ANTERIORS | | | EXERCICI 2023 | EXERCICIS ANTERIORS |
| 2019-2-OCU31-LINEA PRMI. Treball formacio persones atur. | 0,00 | 29.906,10 | 0,00 | 30.730,24 | 0,00 | 29.906,10 |
| 2019-2-OCU4-Contractació 3 AODL convocatoria 2018 | 0,00 | 75.302,49 | 0,00 | 94.128,12 | 0,00 | 75.302,49 |
| 2019-2-OCU5-ENFEINAT Acompanyament a la contractació inserció | -7,02 | 275.865,13 | 0,00 | 290.207,38 | 0,00 | 275.865,13 |
| 2019-2-OCU6-Programa TREBALL I FORMACIÓ 2018 | 55.288,63 | 509.434,90 | 0,00 | 636.793,62 | 55.288,63 | 509.434,90 |
| 2020-2-112-Subvenció pel programa Integral de Foment de l'Emprenedoria | 0,00 | 28.946,88 | 0,00 | 36.183,66 | 0,00 | 28.946,88 |
| 2020-2-12-Contracte programa - Fitxa 02.1.1 - SIS Servei d'atenció diürna | 0,00 | 45.675,00 | 0,00 | 46.575,00 | 0,00 | 45.675,00 |
| 2020-2-36-Subvenció per l'actuació: Qui viu a l'aigua ? - Codi 20/Y/285609 | 0,00 | 3.625,00 | 0,00 | 3.625,00 | 0,00 | 3.625,00 |
| 2020-2-50-Subvenció DIBA: Programa promoció de la salut - Codi 20/Y/288713 | 0,00 | 13.773,52 | 0,00 | 17.773,52 | 0,00 | 13.773,52 |
| 2020-2-51-Subvenció DIBA: SANITAT AMBIENTAL. Control plagues aus urbanes | 0,00 | 11.094,40 | 0,00 | 11.904,40 | 0,00 | 11.094,40 |

TRANSFERÈNCIES I SUBVENCIONS REBUDES

EXERCICI 2023

| CARACTERÍSTIQUES | IMPORT REBUT | | IMPORT REINTEGRABLE | IMPORT NO REINTEGRABLE | QUANTITAT IMPUTADA A RESULTATS | |
|--|---------------|---------------------|---------------------|------------------------|--------------------------------|---------------------|
| | EXERCICI 2023 | EXERCICIS ANTERIORS | | | EXERCICI 2023 | EXERCICIS ANTERIORS |
| 2020-2-75-Subvenció destinada a adquisició de llibres i diaris destinats a les | 0,00 | 5.500,00 | 0,00 | 45.080,00 | 0,00 | 5.500,00 |
| 2020-2-DI-FE-SUB.INT 2019/48 DIPUTACIO suport programa FEDER | 0,00 | 0,00 | 0,00 | 15.101,67 | 0,00 | 0,00 |
| 2020-2-DI-FE14-20-Carrer del Balç | 0,00 | 0,00 | 0,00 | 74.230,09 | 0,00 | 0,00 |
| 2020-2-FDR14-20/1-Museus millora fase 2.-MUSEU | 0,00 | 0,00 | 0,00 | 389.621,35 | 0,00 | 0,00 |
| 2020-2-FDR14-20/2-Museus .- Edificis i altres construccions | 0,00 | 0,00 | 0,00 | 27.000,00 | 0,00 | 0,00 |
| 2020-2-FDR14-20/3-Museu . ESplendor del BARROC. SUB.INT 2019/51 | 0,00 | 0,00 | 0,00 | 224.788,28 | 0,00 | 0,00 |
| 2020-2-FEBARROC20-Espe Indor del Barroc MUSEU DEL BARROC DE | 0,00 | 0,00 | 0,00 | 662.809,86 | 0,00 | 0,00 |
| 2020-2-FEDER-Subv. FEDER 2014-2020 (Anualitat 2020) | 0,00 | 0,00 | 0,00 | 30.203,32 | 0,00 | 0,00 |
| 2020-2-FEDER14-20-Carrer del Balç | 0,00 | 0,00 | 0,00 | 148.460,17 | 0,00 | 0,00 |

TRANSFERÈNCIES I SUBVENCIONS REBUDES

EXERCICI 2023

| CARACTERÍSTIQUES | IMPORT REBUT | | IMPORT REINTEGRABLE | IMPORT NO REINTEGRABLE | QUANTITAT IMPUTADA A RESULTATS | |
|---|---------------|---------------------|---------------------|------------------------|--------------------------------|---------------------|
| | EXERCICI 2023 | EXERCICIS ANTERIORS | | | EXERCICI 2023 | EXERCICIS ANTERIORS |
| 2020-2-INV10- Convenin Fundació EURECAT .Instal. 2 punts de recàrrega | 0,00 | 0,00 | 0,00 | 2.500,00 | 0,00 | 0,00 |
| 2020-2-INV11-Construcció un oprador compartit al mercat Puigmercadal de | 0,00 | 19.495,82 | 0,00 | 20.000,00 | 1.622,17 | 16.096,59 |
| 2020-2-INV12-SUB.INT 63 Reparació resclosa de LA SEQUIA de Manresa, | 0,00 | 313.595,56 | 0,00 | 313.595,56 | 0,00 | 313.588,50 |
| 2020-2-INV13-AJT.CNV 81 Conveni JUNTA DE LA SEQUIA Aportacio | 0,00 | 491.942,85 | 0,00 | 492.426,28 | 0,00 | 491.942,85 |
| 2020-2-INV2-Suport iniciativa cultural MUSEU.- Museus millora fase 2 | 0,00 | 18.048,00 | 0,00 | 90.240,00 | 0,00 | 18.048,00 |
| 2020-2-INV3-Aportacio obres VIA SANT IGNASI | 0,00 | 176.605,24 | 0,00 | 176.605,24 | 1.924,32 | 174.677,79 |
| 2020-2-INV7-SUB.INT 22. "Cap municipi enrera" Suport integral contra | 0,00 | 76.574,21 | 0,00 | 76.574,21 | 4.419,13 | 72.143,66 |
| 2020-2-INV9-Subvenció DIBA: finançament d'activitats educatives, | 0,00 | 95.122,00 | 0,00 | 95.122,00 | 0,00 | 95.118,26 |
| 2020-2-OCU1-2a part Programa complementari Millora ocupabilitat 2019 | 0,00 | 132.207,75 | 0,00 | 132.207,75 | 0,00 | 132.207,75 |

TRANSFERÈNCIES I SUBVENCIONS REBUDES

EXERCICI 2023

| CARACTERÍSTIQUES | IMPORT REBUT | | IMPORT REINTEGRABLE | IMPORT NO REINTEGRABLE | QUANTITAT IMPUTADA A RESULTATS | |
|--|---------------|---------------------|---------------------|------------------------|--------------------------------|---------------------|
| | EXERCICI 2023 | EXERCICIS ANTERIORS | | | EXERCICI 2023 | EXERCICIS ANTERIORS |
| 2020-2-OCU10-ENFEINAT Acompanyament inserció persones atur llarga durada | 0,00 | 120.754,77 | 0,00 | 120.754,77 | 0,00 | 120.754,77 |
| 2020-2-OCU11-UBICAT Acompanyament inserció persones en situació atur | -1.552,30 | 91.621,40 | 0,00 | 114.526,75 | 0,00 | 91.621,40 |
| 2020-2-OCU13- TREBALL ALS BARRIS. PEC.PRS 2019/120 | -16.721,30 | 482.886,09 | 0,00 | 482.886,09 | 0,00 | 482.886,09 |
| 2020-2-OCU14-Programa 30PLUS Inserció persones desocupades | 0,00 | 3.067,52 | 0,00 | 40.855,28 | 0,00 | 3.067,52 |
| 2020-2-OCU15-PEC.PRS 44. Subv Bages Ocupacio +45 . 2020-2021 | 0,00 | 76.503,63 | 0,00 | 76.503,63 | 0,00 | 15.260,78 |
| 2020-2-OCU19-PEC.PRS 64.-RECULL activitats Serveis Locals Ocupació: | -0,01 | 5.145,00 | 0,00 | 5.520,00 | 0,00 | 5.145,00 |
| 2020-2-OCU22-AJT.CNV 82 Seguiment ,Avaluació i Comunicació Pla Accions | 0,00 | 6.998,88 | 0,00 | 6.998,88 | 0,00 | 6.993,78 |
| 2020-2-OCU23-AJT.CNV 84 Promocio millora Poligons i Empreses del BAGES | 0,00 | 12.042,09 | 0,00 | 12.042,09 | 0,00 | 9.633,67 |
| 2020-2-OCU25-JOVER PER L'OCUPACIÓ Projecte Singulars | 0,00 | 36.599,20 | 0,00 | 45.479,00 | 0,00 | 2.484,68 |

TRANSFERÈNCIES I SUBVENCIONS REBUDES

EXERCICI 2023

| CARACTERÍSTIQUES | IMPORT REBUT | | IMPORT REINTEGRABLE | IMPORT NO REINTEGRABLE | QUANTITAT IMPUTADA A RESULTATS | |
|---|---------------|---------------------|---------------------|------------------------|--------------------------------|---------------------|
| | EXERCICI 2023 | EXERCICIS ANTERIORS | | | EXERCICI 2023 | EXERCICIS ANTERIORS |
| 2020-2-OCU6-Espais recerca de feina 2020 | 0,00 | 56.800,00 | 0,00 | 64.850,00 | 0,00 | 56.800,00 |
| 2020-2-OCU7-Subvenció SOC AODL Ocupació | -11.866,06 | 72.000,00 | 0,00 | 72.000,00 | 0,00 | 35.998,58 |
| 2020-2-OCU8-Subv. contractació 44 persones en pràctiques NOUS FILONS | 0,00 | 534.196,15 | 0,00 | 675.438,63 | 0,00 | 534.196,15 |
| 2020-2-OCU9-Programa Garantia Juvenil. JOVES EN PRACTIQUES 2020 | 0,00 | 42.844,29 | 0,00 | 43.614,29 | 0,00 | 42.844,29 |
| 2021-2-101-Quarta addenda al conveni pel Pla Educatiu d'Entorn. AJT.CNV2021/106 | 0,00 | 19.700,00 | 0,00 | 19.700,00 | 0,00 | 0,00 |
| 2021-2-102-Fons de prestació "Barris i comunitats: motors de | 0,00 | 172.900,00 | 0,00 | 172.900,00 | 0,00 | 172.896,18 |
| 2021-2-11-Contracte programa - Fitxa 06 - Sistema urgent per dones | 0,00 | 7.488,55 | 0,00 | 8.320,61 | 0,00 | 7.488,55 |
| 2021-2-110-Subvenció per al finançament d'ESCOLES DE MÚSICA, curs 2018/19. | 0,00 | 38.342,21 | 0,00 | 38.408,14 | 0,00 | 38.342,21 |
| 2021-2-12-Contracte programa - Fitxa 07.1 - Migracions i ciutadania. | 0,00 | 29.103,04 | 0,00 | 29.103,04 | 0,00 | 28.100,00 |

TRANSFERÈNCIES I SUBVENCIONS REBUDES

EXERCICI 2023

| CARACTERÍSTIQUES | IMPORT REBUT | | IMPORT REINTEGRABLE | IMPORT NO REINTEGRABLE | QUANTITAT IMPUTADA A RESULTATS | |
|--|---------------|---------------------|---------------------|------------------------|--------------------------------|---------------------|
| | EXERCICI 2023 | EXERCICIS ANTERIORS | | | EXERCICI 2023 | EXERCICIS ANTERIORS |
| 2021-2-13-Contracte programa - Fitxa 07.2 - Migracions i ciutadania. | 0,00 | 29.039,60 | 0,00 | 30.568,00 | 0,00 | 29.039,60 |
| 2021-2-14-Contracte programa - Fitxa 08 - Programa d'inclusió socials | 0,00 | 80.697,52 | 0,00 | 80.697,52 | 0,00 | 7.827,00 |
| 2021-2-15-Contracte programa - Fitxa 09 - Servei de transport adaptat | 0,00 | 56.050,02 | 0,00 | 59.000,02 | 0,00 | 56.050,02 |
| 2021-2-17-Contracte programa - Fitxa 38 - Plans i mesures d'igualtat en | 0,00 | 8.550,00 | 0,00 | 9.000,00 | 0,00 | 8.550,00 |
| 2021-2-20-Addenda contracte programa 2020- Fitxa 45.6 - Ajudes per | 0,00 | 0,00 | 0,00 | 75.000,00 | 0,00 | 0,00 |
| 2021-2-26-AJT.CNV 13. Esmena al contracte de subvenció per a la xarxa de | 23.535,26 | 0,00 | 0,00 | 23.535,26 | 18.321,22 | 0,00 |
| 2021-2-35-Subvenció subsidiar el tipus d'interès del préstec sol·licitat per | 0,00 | 0,00 | 0,00 | 217.593,18 | 0,00 | 0,00 |
| 2021-2-4-Contracte programa - Fitxa 01 - Ajuts d'urgències socials. Pobresa | 0,00 | 64.418,44 | 0,00 | 67.808,88 | 0,00 | 64.418,44 |
| 2021-2-54-AJT.CNV 2021/71 Programa URBACT III "Objectius Globals per a | 39.375,79 | 15.658,21 | 0,00 | 55.034,00 | 38.839,42 | 15.658,21 |

TRANSFERÈNCIES I SUBVENCIONS REBUDES

EXERCICI 2023

| CARACTERÍSTIQUES | IMPORT REBUT | | IMPORT REINTEGRABLE | IMPORT NO REINTEGRABLE | QUANTITAT IMPUTADA A RESULTATS | |
|---|---------------|---------------------|---------------------|------------------------|--------------------------------|---------------------|
| | EXERCICI 2023 | EXERCICIS ANTERIORS | | | EXERCICI 2023 | EXERCICIS ANTERIORS |
| 2021-2-59-SUB.INT 12 DIBA Programa Magnet - Codi 21/Y/305193 | 0,00 | 6.036,34 | 0,00 | 6.036,34 | 0,00 | 4.199,96 |
| 2021-2-71-Ajuda extraordinària servei tranposrt públic urbà, | 0,00 | 515.997,17 | 0,00 | 515.997,17 | 0,00 | 0,00 |
| 2021-2-77-Subvenció DIBA. "Industria Circular del Bages". Catàleg XGL 2021. | 8.400,00 | 19.600,00 | 0,00 | 28.000,00 | 0,00 | 14.000,00 |
| 2021-2-8-Contracte programa - Fitxa 01 - SAD social | 0,00 | 100.677,59 | 0,00 | 171.228,92 | 0,00 | 100.677,59 |
| 2021-2-83-Finançament àmbit convivència i la diversitat: Diversitat i | 0,00 | 10.562,53 | 0,00 | 10.562,53 | 0,00 | 9.357,00 |
| 2021-2-86-Atenció animals de companyia. Catàleg DIBA - XGL Codi 21/Y/307627. | 0,00 | 9.029,00 | 0,00 | 9.029,00 | 0,00 | 8.315,00 |
| 2021-2-88-Promoció de la Salut. Catàleg DIBA - XGL Codi 21/Y/306951. | 0,00 | 14.510,00 | 0,00 | 14.510,00 | 0,00 | 12.999,90 |
| 2021-2-90-Protecció de la Salut (Sanitat ambiental i Segueretat alimentària). | 0,00 | 8.700,00 | 0,00 | 8.700,00 | 0,00 | 8.100,00 |
| 2021-2-BARROC21-SUB.INT 2019/51ESPLENDOR DEL BARROC | 0,00 | 0,00 | 0,00 | 41.202,82 | 0,00 | 0,00 |

TRANSFERÈNCIES I SUBVENCIONS REBUDES

EXERCICI 2023

| CARACTERÍSTIQUES | IMPORT REBUT | | IMPORT REINTEGRABLE | IMPORT NO REINTEGRABLE | QUANTITAT IMPUTADA A RESULTATS | |
|---|---------------|---------------------|---------------------|------------------------|--------------------------------|---------------------|
| | EXERCICI 2023 | EXERCICIS ANTERIORS | | | EXERCICI 2023 | EXERCICIS ANTERIORS |
| 2021-2-DI-FE-SUB.INT 2019/48 DIPUTACIO suport programa FEDER | 0,00 | 0,00 | 0,00 | 27.160,64 | 0,00 | 0,00 |
| 2021-2-FEBARROC21-SUB. INT 2019/51Esplendor del Barroc MUSEU DEL | 0,00 | 0,00 | 0,00 | 617.878,41 | 0,00 | 0,00 |
| 2021-2-FEDER-Subvencio FEDER 14-20. Manresa 2022 Arribada CAMI | 0,00 | 0,00 | 0,00 | 34.321,27 | 0,00 | 0,00 |
| 2021-2-INV1-SUB.INT 2021/3 Progrma genral Inversions XAXA GOVERNS | 0,00 | 789.204,41 | 0,00 | 789.204,41 | 110.525,02 | 630.358,97 |
| 2021-2-INV10-SUB.INT 2021/22. DIBA: Finançament en l'àmbit de joventut - Codi | 0,00 | 7.200,00 | 0,00 | 7.200,00 | 0,00 | 5.500,00 |
| 2021-2-INV12-SUB.INT 2021/54 Remodelacio i millora equipaments | 0,00 | 0,00 | 0,00 | 36.604,18 | 0,00 | 0,00 |
| 2021-2-INV13-SUB.INT2021 /70 Rehabilitació reforç estructural PONT NOU Fase | 31.218,88 | 0,00 | 0,00 | 97.559,00 | 31.218,88 | 0,00 |
| 2021-2-INV14-SUB.INT 2021/54 Remodelacio i millora Equipaments | 67.176,84 | 36.604,18 | 0,00 | 103.781,02 | 41.518,38 | 36.604,18 |
| 2021-2-INV15-SUB.INT2021 /97 Nous accessos antic col. Sant Ignasi. Tancaments | 0,00 | 0,00 | 0,00 | 150.000,00 | 0,00 | 0,00 |

TRANSFERÈNCIES I SUBVENCIONS REBUDES

EXERCICI 2023

| CARACTERÍSTIQUES | IMPORT REBUT | | IMPORT REINTEGRABLE | IMPORT NO REINTEGRABLE | QUANTITAT IMPUTADA A RESULTATS | |
|--|---------------|---------------------|---------------------|------------------------|--------------------------------|---------------------|
| | EXERCICI 2023 | EXERCICIS ANTERIORS | | | EXERCICI 2023 | EXERCICIS ANTERIORS |
| 2021-2-INV17-AJT.CNV202 1/58 OSIC Projecte museogràfic del MUSEU | 0,00 | 70.243,00 | 0,00 | 70.243,00 | 4.632,89 | 65.584,02 |
| 2021-2-INV2-SUB.INT 2021/3 Progrma genral Inversions XAXA GOVERNS | 1.074.752,02 | 1.101.845,15 | 0,00 | 2.797.825,57 | 1.074.752,02 | 1.101.845,15 |
| 2021-2-INV3-TER.SUB 2021/6 Actuacions de custòdia a la llera del | 36.108,34 | 27.046,43 | 0,00 | 63.154,77 | 35.531,24 | 27.046,43 |
| 2021-2-INV5-SUB.INT 2021/37 PLA DE XOC Equipament Responsables | 0,00 | 103.690,52 | 0,00 | 136.015,49 | 4.102,70 | 99.559,05 |
| 2021-2-INV7-AJT.CNV 2021/66 Obres Manteniment Escoles Publiques del | 0,00 | 30.287,94 | 0,00 | 50.000,00 | 0,00 | 30.287,94 |
| 2021-2-INV8-SUB.INT 2021/5 Adquisició recursos i inversió en equipaments | 0,00 | 10.000,00 | 0,00 | 10.000,00 | 0,00 | 7.499,10 |
| 2021-2-OCU1-TREBALLS ALS BARRIS 241.8 | 0,00 | 465.581,45 | 0,00 | 518.232,51 | 0,00 | 465.581,45 |
| 2021-2-OCU15-PEC.PRS 2020/121 SOC PROJECTES SINGULARS.- | 0,00 | 0,00 | 0,00 | 45.479,00 | 0,00 | 0,00 |
| 2021-2-OCU16- PEC.PRS 2020/171 SOC Acompanyament inserció i | 0,00 | 186.047,75 | 0,00 | 186.047,75 | 0,00 | 148.838,20 |

TRANSFERÈNCIES I SUBVENCIONS REBUDES

EXERCICI 2023

| CARACTERÍSTIQUES | IMPORT REBUT | | IMPORT REINTEGRABLE | IMPORT NO REINTEGRABLE | QUANTITAT IMPUTADA A RESULTATS | |
|--|---------------|---------------------|---------------------|------------------------|--------------------------------|---------------------|
| | EXERCICI 2023 | EXERCICIS ANTERIORS | | | EXERCICI 2023 | EXERCICIS ANTERIORS |
| 2021-2-OCU19-SUB.INT 2021/1. SOC Programa Treball Formació. Linea | 0,00 | 129.748,28 | 0,00 | 129.748,28 | 0,00 | 129.748,28 |
| 2021-2-OCU2-ESPAIS RECERCA DE FEINA 241.13 | 0,00 | 64.850,00 | 0,00 | 64.850,00 | 0,00 | 64.848,89 |
| 2021-2-OCU20-AJT.CNV 2021/112 Contracte programa Generalita de | 889,13 | 127.293,99 | 0,00 | 132.110,00 | 0,00 | 127.293,99 |
| 2021-2-OCU22-SUB.INT 2021/7 DIBA Pla Reactivació Ocupació - Tancament amb | 0,00 | 253.313,78 | 0,00 | 253.313,78 | 0,00 | 253.313,78 |
| 2021-2-OCU24-SUB.INT 2021/31 PECT Cluster Salut .Projecte Especialització i | 0,00 | 0,00 | 0,00 | 100.219,57 | 0,00 | 0,00 |
| 2021-2-OCU26-SUB.INT 2021/49 Recull activitas Serveis Locals Ocupació. | 0,00 | 2.040,00 | 0,00 | 2.512,50 | 0,00 | 2.040,00 |
| 2021-2-OCU3-AODL OCUPACIÓ 241.14 | 0,00 | 36.000,00 | 0,00 | 36.000,00 | 93,94 | 34.612,37 |
| 2021-2-OCU30-SUBINT 2021/77 JOB Jovent ocupat al Bages 21/Y/ 308265 | 6.580,00 | 26.320,00 | 0,00 | 32.900,00 | 6.580,00 | 0,00 |
| 2021-2-OCU36-SUB.INT 2021/77 BAGES LLAR I CURES 2021-2022.- | 10.560,00 | 42.240,00 | 0,00 | 52.800,00 | 415,26 | 28.335,93 |

TRANSFERÈNCIES I SUBVENCIONS REBUDES

EXERCICI 2023

| CARACTERÍSTIQUES | IMPORT REBUT | | IMPORT REINTEGRABLE | IMPORT NO REINTEGRABLE | QUANTITAT IMPUTADA A RESULTATS | |
|---|---------------|---------------------|---------------------|------------------------|--------------------------------|---------------------|
| | EXERCICI 2023 | EXERCICIS ANTERIORS | | | EXERCICI 2023 | EXERCICIS ANTERIORS |
| 2021-2-OCU39-SUB.INT 2021/82 Contractació Joves en pràctiques Programa | 0,00 | 107.827,84 | 0,00 | 110.000,00 | 0,00 | 107.827,84 |
| 2021-2-OCU41-SUB.INT202 1/99 PROJECTE TREBALL A BARRIS | 0,00 | 35.875,51 | 0,00 | 542.837,17 | 0,00 | 35.875,51 |
| 2021-2-OCU42-SUB.INT202 1/92 Programa 30 PLUS | 0,00 | 16.332,10 | 0,00 | 97.992,59 | 0,00 | 0,00 |
| 2021-2-OCU43-SUB.INT202 1/105 Contractació 2 nous AODL | 0,00 | 57.600,00 | 0,00 | 72.000,00 | 0,00 | 0,00 |
| 2021-2-OCU7-PEC.PRS 2020/63 JOVES TUTELATS I EXTUTELATS | 0,00 | 85.383,97 | 0,00 | 105.115,93 | 0,00 | 85.383,97 |
| 2021-2-OCU8-PEC.PRS 2020/116 Inserció persones desocupades + 30PLUS | 0,00 | 107.160,77 | 0,00 | 127.672,72 | 0,00 | 107.160,77 |
| 2021-3-1-Subvenció per subsidiar el tipus d'interès del préstec sol·licitat per | 0,00 | 217.593,18 | 0,00 | 217.593,18 | 23.484,81 | 17.972,25 |
| 2022-2-1-SUB.INT2021/24 Prevenió incendis forestals: Conservació de la | 1.200,45 | 6.481,35 | 0,00 | 8.641,80 | 1.200,35 | 6.481,35 |
| 2022-2-18-Cooperació comercial entre diversos ens locals. Codi XGL | 0,00 | 5.330,68 | 0,00 | 5.330,68 | 0,00 | 3.087,92 |

TRANSFERÈNCIES I SUBVENCIONS REBUDES

EXERCICI 2023

| CARACTERÍSTIQUES | IMPORT REBUT | | IMPORT REINTEGRABLE | IMPORT NO REINTEGRABLE | QUANTITAT IMPUTADA A RESULTATS | |
|--|---------------|---------------------|---------------------|------------------------|--------------------------------|---------------------|
| | EXERCICI 2023 | EXERCICIS ANTERIORS | | | EXERCICI 2023 | EXERCICIS ANTERIORS |
| 2022-2-19-Fons de prestació "Observatoris del Desenvolupament Econòmic | 0,00 | 29.162,00 | 0,00 | 36.453,00 | 14.611,00 | 10.389,00 |
| 2022-2-2-AJT.CNV2021/119 PMOE - Pla de millora d'oportunitats educatives. | 0,00 | 232.944,80 | 0,00 | 245.360,00 | 5.492,39 | 227.451,80 |
| 2022-2-23-Indústria Circular Bages 2022. Projecte territorial innovador. Codi | 0,00 | 19.021,00 | 0,00 | 24.000,00 | 12.000,00 | 0,00 |
| 2022-2-24-Pla estratègic per la transició agroecològica al municipi de Manresa. Codi | 0,00 | 0,00 | 0,00 | 15.000,00 | 0,00 | 0,00 |
| 2022-2-3-SUB.INT2021/74 Projectes pilot de compra pública d'innovació en | 94.729,64 | 61.158,58 | 0,00 | 2.000.000,00 | 155.888,22 | 0,00 |
| 2022-2-33-Memòria democràtica: Accions difusió bombardeigs franquistes i el | 0,00 | 3.635,07 | 0,00 | 3.635,07 | 0,00 | 3.500,00 |
| 2022-2-54-Per la gratuïtat de les places I2 de llars d'infants - curs 2022-23. | 0,00 | 76.800,00 | 0,00 | 76.800,00 | 14.166,09 | 62.444,20 |
| 2022-2-57-Finançament servei primera acollida a persones desplaçades de | 0,00 | 6.000,00 | 0,00 | 28.548,00 | 0,00 | 6.000,00 |
| 2022-2-60-Cohesió i diversitat a la ciutat. 22/Y/322899. | 0,00 | 12.370,00 | 0,00 | 12.370,00 | 0,00 | 7.199,44 |

TRANSFERÈNCIES I SUBVENCIONS REBUDES

EXERCICI 2023

| CARACTERÍSTIQUES | IMPORT REBUT | | IMPORT REINTEGRABLE | IMPORT NO REINTEGRABLE | QUANTITAT IMPUTADA A RESULTATS | |
|---|---------------|---------------------|---------------------|------------------------|--------------------------------|---------------------|
| | EXERCICI 2023 | EXERCICIS ANTERIORS | | | EXERCICI 2023 | EXERCICIS ANTERIORS |
| 2022-2-65-Atenció animals de companyia (gossos i gats). 22/Y/322074 - | -117,00 | 7.832,00 | 0,00 | 7.832,00 | 372,37 | 7.342,63 |
| 2022-2-69-Seguretat alimentaria. 22/Y/321373 SUB.INT2022/6 | -37.122,87 | 37.122,87 | 0,00 | 37.122,87 | 0,00 | 13.902,50 |
| 2022-2-80-SUB.INT2022/42 Premi Joaquim Amat-Piniella 2022-2023 | 0,00 | 2.000,00 | 0,00 | 2.500,00 | 0,00 | 2.000,00 |
| 2022-2-81-SUB.INT2022/51 Funcionament i activitats dels museus de Catalunya. | 0,00 | 0,00 | 0,00 | 11.477,00 | 0,00 | 0,00 |
| 2022-2-84-CP2022 - Fitxa 1.1 - Equips Basics d' Atenció Social - EBAS - | 0,00 | 764.570,16 | 0,00 | 858.411,28 | 0,00 | 764.570,16 |
| 2022-2-85-CP2022 - Fitxa 47 - Funció directiva - AJT.CNV2022/57 | 0,00 | 27.333,83 | 0,00 | 30.370,92 | 0,00 | 27.333,83 |
| 2022-2-89-CP2022 - Fitxa 2 - Serveis d'Intervenció Socioeducativa no | 23.271,54 | 209.443,89 | 0,00 | 232.715,43 | 3.043,03 | 13.601,57 |
| 2022-2-9-TER.SUB 2021/6 Actuacions de custòdia a la llera del Cardener | 27.000,00 | 0,00 | 0,00 | 27.000,00 | 25.767,37 | 0,00 |
| 2022-2-90-CP2022 - Fitxa 030 - Atenció al poble gitano - Fitxa 30.1 Programa de | 0,00 | 9.500,00 | 0,00 | 10.000,00 | 4.901,93 | 4.598,00 |

TRANSFERÈNCIES I SUBVENCIONS REBUDES

EXERCICI 2023

| CARACTERÍSTIQUES | IMPORT REBUT | | IMPORT REINTEGRABLE | IMPORT NO REINTEGRABLE | QUANTITAT IMPUTADA A RESULTATS | |
|---|---------------|---------------------|---------------------|------------------------|--------------------------------|---------------------|
| | EXERCICI 2023 | EXERCICIS ANTERIORS | | | EXERCICI 2023 | EXERCICIS ANTERIORS |
| 2022-2-92-CP2022 - Fitxa 051 - Referent de dependència i promoció de | 0,00 | 43.548,56 | 0,00 | 48.387,29 | 0,00 | 43.548,56 |
| 2022-2-94-Préstec Programa de Crèdit Local de la Diba 2022 (F.Nova). | 0,00 | 0,00 | 0,00 | 71.137,41 | 0,00 | 0,00 |
| 2022-2-95-CP2022 - Fitxa 1.6 - Ajuts d'urgència social (AUS) - AJT.CNV2022/57 | 11.767,41 | 105.914,59 | 0,00 | 117.682,88 | 11.763,18 | 105.914,59 |
| 2022-2-96-AJT.CNV2022/75 Encàrrec de gestió per accions d'interès turístic | 0,00 | 6.814,62 | 0,00 | 8.000,00 | 0,00 | 6.814,62 |
| 2022-2-97-AJT.CNV2022/83 Camp d'aprenentatge del Bages - Anualitat 2022 | 26.520,00 | 0,00 | 0,00 | 35.000,00 | 26.520,00 | 0,00 |
| 2022-2-98-CP2022 - Fitxa 44 - Jovent en situació de vulnerabilitat - | 0,00 | 37.817,87 | 0,00 | 39.808,28 | 0,00 | 37.817,87 |
| 2022-2-BARROC22-SUB.IN T2019/51 Esplendor del Barroc MUSEU DEL | 0,00 | 0,00 | 0,00 | 81.323,00 | 0,00 | 0,00 |
| 2022-2-DI-FE-Subvencio DIBA 14-20. Manresa 2022 Arribada CAMI IGNASIA | 0,00 | 0,00 | 0,00 | 4.932,12 | 0,00 | 0,00 |
| 2022-2-DI-FE14-20-SUB.INT 2019/48 Programa operatiu FEDER 2014-2020.- | 0,00 | 0,00 | 0,00 | 112.822,16 | 0,00 | 0,00 |

TRANSFERÈNCIES I SUBVENCIONS REBUDES

EXERCICI 2023

| CARACTERÍSTIQUES | IMPORT REBUT | | IMPORT REINTEGRABLE | IMPORT NO REINTEGRABLE | QUANTITAT IMPUTADA A RESULTATS | |
|--|---------------|---------------------|---------------------|------------------------|--------------------------------|---------------------|
| | EXERCICI 2023 | EXERCICIS ANTERIORS | | | EXERCICI 2023 | EXERCICIS ANTERIORS |
| 2022-2-F55-Programa específic Escolta Jove, 2022-2023. 22/X/320842. | 64.000,00 | 21.333,33 | 0,00 | 85.333,33 | 42.666,67 | 21.333,33 |
| 2022-2-F74-Resiliència local 2.0. Línia 2: " Serveis i activitats resilients ". | 0,00 | 109.074,05 | 0,00 | 218.148,10 | 0,00 | 109.074,05 |
| 2022-2-F86-PAE's BAGES - SUB.INT2022/131 - 22/Y/325326 | 0,00 | 0,00 | 0,00 | 15.750,00 | 0,00 | 0,00 |
| 2022-2-F87-SUB.INT2022/27 Subvencions a ens locals pel disseny i implementació | 0,00 | 0,00 | 0,00 | 199.750,00 | 0,00 | 0,00 |
| 2022-2-FEDER-Subvenció FEDER 14-20. Manresa 2022 Arribada CAMI | 0,00 | 0,00 | 0,00 | 9.864,25 | 0,00 | 0,00 |
| 2022-2-FONSNG01-FMRCC 1113 Transformació digital i modernització - Part corrent | 0,00 | 60.839,77 | 0,00 | 176.379,54 | 56.754,23 | 4.085,54 |
| 2022-2-FONSNG02-FMRCC 1113 Transformació digital i modernització - Part inversió | 0,00 | 84.700,00 | 0,00 | 114.700,00 | 84.700,00 | 0,00 |
| 2022-2-FONSNG04-FMRCC 1411 Pla de sostenibilitat turística - Part inversió | 0,00 | 2.317.500,00 | 0,00 | 2.317.500,00 | 272.404,32 | 3.461,02 |
| 2022-2-FONSNG05-FMRCC 22/05 - FITXA 46 - CP2022 - Envelliment Quilòmetre | 1.155,00 | 21.945,00 | 0,00 | 23.100,00 | 1.000,45 | 21.945,00 |

TRANSFERÈNCIES I SUBVENCIONS REBUDES

EXERCICI 2023

| CARACTERÍSTIQUES | IMPORT REBUT | | IMPORT REINTEGRABLE | IMPORT NO REINTEGRABLE | QUANTITAT IMPUTADA A RESULTATS | |
|--|---------------|---------------------|---------------------|------------------------|--------------------------------|---------------------|
| | EXERCICI 2023 | EXERCICIS ANTERIORS | | | EXERCICI 2023 | EXERCICIS ANTERIORS |
| 2022-2-FONSNG06-FMRCC 22/06 - FITXA 48.1 - CP2022 - Atenció a les | 0,00 | 150.429,78 | 0,00 | 167.144,23 | 0,00 | 103.360,51 |
| 2022-2-FONSNG07-FMRCC 22/07 - FITXA 48.2 - CP2022 - Projecte Sostre | 0,00 | 148.309,00 | 0,00 | 164.787,75 | 1.898,00 | 123.441,55 |
| 2022-2-FONSNG08-FMRCC 22/08 - FITXA 50.3 - CP2022 - Tecnologies de | 0,00 | 7.140,12 | 0,00 | 7.933,46 | 0,00 | 7.140,12 |
| 2022-2-FONSNG09-FMRCC 2XX - SUB.INT2022/157 - PATRIMONI TURÍSTIC | 0,00 | 2.713.815,73 | 0,00 | 2.713.815,73 | 48.288,38 | 248.959,00 |
| 2022-2-INV2-AJT.CNV2021/ 58 Projecte museogràfic per la seu MUSEU DEL | 0,00 | 325.997,00 | 0,00 | 545.997,00 | 322.311,38 | 3.685,62 |
| 2022-2-INV5-SUB.INT2022/ 23 OSIC Adquisició llibres i diaris destinats a | 0,00 | 24.000,00 | 0,00 | 30.000,00 | 0,00 | 24.000,00 |
| 2022-2-INV8-SUB.INT2022/ 27 Disseny i implementació ZONES BAIXES | 0,00 | 0,00 | 0,00 | 175.100,00 | 0,00 | 0,00 |
| 2022-2-INV9-TER.SUB2022/ 4 Conservació lleres públiques en trams urbans' | 0,00 | 0,00 | 0,00 | 20.980,65 | 0,00 | 0,00 |
| 2022-2-OCU1-SUB.INT2021 /106 Espais Recerca de Feina | 0,00 | 51.880,00 | 0,00 | 64.850,00 | 0,00 | 51.880,00 |

TRANSFERÈNCIES I SUBVENCIONS REBUDES

EXERCICI 2023

| CARACTERÍSTIQUES | IMPORT REBUT | | IMPORT REINTEGRABLE | IMPORT NO REINTEGRABLE | QUANTITAT IMPUTADA A RESULTATS | |
|--|---------------|---------------------|---------------------|------------------------|--------------------------------|---------------------|
| | EXERCICI 2023 | EXERCICIS ANTERIORS | | | EXERCICI 2023 | EXERCICIS ANTERIORS |
| 2022-2-OCU10- AJT.CNV 2021/61 TREBALL, TALENT I TENCOLOG | 9.410,96 | 0,00 | 0,00 | 9.410,96 | 0,00 | 0,00 |
| 2022-2-OCU11- AJT.CNV 2021/61 TREBALL, TALENT I TENCOLOG | 9.582,96 | 0,00 | 0,00 | 9.582,96 | 0,00 | 0,00 |
| 2022-2-OCU12- AJT.CNV 2021/61 TREBALL, TALENT I TENCOLOG | 0,00 | 0,00 | 0,00 | 6.139,69 | 0,00 | 0,00 |
| 2022-2-OCU13-PEC.PRS20 22/9 REEMPRESA 2021 | 0,00 | 0,00 | 0,00 | 16.080,00 | 0,00 | 0,00 |
| 2022-2-OCU16-SUB.INT202 2/30 PLANS LOCALS OCUPACIÓ | -149.895,68 | 234.116,85 | 0,00 | 234.116,85 | 0,00 | 90.732,48 |
| 2022-2-OCU2-SUB.INT2021 /108 Treball Formacio linies MG45 i DONA (ACOM) | 0,00 | 126.642,72 | 0,00 | 388.607,42 | 0,00 | 126.642,72 |
| 2022-2-OCU21-SUB.INT202 2/53 Programa Treball Formació ACOL + ACOM | -18.826,75 | 188.267,52 | 0,00 | 235.334,40 | 0,00 | 188.267,52 |
| 2022-2-OCU23-SUB.INT202 2/46 Ecosistema emprenedor BAGES . | 0,00 | 8.127,00 | 0,00 | 8.127,00 | 0,00 | 0,00 |
| 2022-2-OCU24-SUB.INT202 2/46 La industria creativa al BAGES . Catalog 2022 | 0,00 | 20.145,15 | 0,00 | 24.000,00 | 8.756,25 | 0,00 |

TRANSFERÈNCIES I SUBVENCIONS REBUDES

EXERCICI 2023

| CARACTERÍSTIQUES | IMPORT REBUT | | IMPORT REINTEGRABLE | IMPORT NO REINTEGRABLE | QUANTITAT IMPUTADA A RESULTATS | |
|--|---------------|---------------------|---------------------|------------------------|--------------------------------|---------------------|
| | EXERCICI 2023 | EXERCICIS ANTERIORS | | | EXERCICI 2023 | EXERCICIS ANTERIORS |
| 2022-2-OCU25-SUB.INT202 2/46 CEDEM DIGITAL. Cataleg 2022 | 0,00 | 16.704,81 | 0,00 | 19.872,00 | 8.756,25 | 0,00 |
| 2022-2-OCU26-SUB.INT202 2/46 BAGES EMPREN . Cataleg 2022 - Anualitat | 0,00 | 101.631,23 | 0,00 | 189.229,00 | 0,00 | 101.631,23 |
| 2022-2-OCU27-SUB.INT202 2/46 Transfeina MANRESA-BAGES . | 0,00 | 47.960,03 | 0,00 | 50.350,00 | 25.461,96 | 0,00 |
| 2022-2-OCU28-SUB.INT202 2/46 BAGES Reactivació Ocupacional . Cataleg 2022 | 0,00 | 47.960,03 | 0,00 | 54.130,00 | 26.530,00 | 0,00 |
| 2022-2-OCU29-SUB.INT202 2/46 Projecte LABORALIA . Cataleg 2022 | 0,00 | 9.419,69 | 0,00 | 9.419,69 | 410,77 | 9.006,75 |
| 2022-2-OCU30-SUB.INT202 2/45 Pla Director Participació | 0,00 | 4.852,44 | 0,00 | 4.852,44 | 0,00 | 4.744,71 |
| 2022-2-OCU31-Pla estratègic per la transició agroecològica al municipi de | 0,00 | 11.891,00 | 0,00 | 15.000,00 | 0,00 | 11.891,00 |
| 2022-2-OCU34-SUB.INT202 2/109 Desenvolupament programa ORIENTA | 0,00 | 0,00 | 0,00 | 26.096,80 | 0,00 | 0,00 |
| 2022-2-OCU5-SUB.INT2021 /109 Projectes SINGULARS programa Garantia Juvenil . | 0,00 | 36.540,00 | 0,00 | 45.675,00 | 0,00 | 36.540,00 |

TRANSFERÈNCIES I SUBVENCIONS REBUDES

EXERCICI 2023

| CARACTERÍSTIQUES | IMPORT REBUT | | IMPORT REINTEGRABLE | IMPORT NO REINTEGRABLE | QUANTITAT IMPUTADA A RESULTATS | |
|---|---------------|---------------------|---------------------|------------------------|--------------------------------|---------------------|
| | EXERCICI 2023 | EXERCICIS ANTERIORS | | | EXERCICI 2023 | EXERCICIS ANTERIORS |
| 2022-2-OCU8-SUB.INT 2021/77 SUMA creixement i consolidacio empreses | 5.339,29 | 14.385,00 | 0,00 | 20.139,00 | 5.339,29 | 14.385,00 |
| 2022-2-OCU9- AJT.CNV 2021/61 TREBALL, TALENT I TENCOLOG | 6.256,49 | 0,00 | 0,00 | 6.256,49 | 0,00 | 0,00 |
| 2022-2-OCUF35-SUB.INT20 22/125 Programa 30 PLUS | 0,00 | 91.459,76 | 0,00 | 114.324,69 | 21.605,28 | 0,00 |
| 2022-2-OCUF36-SUB.INT20 22/106 contractacio 8 joves tutelats i extutelats programa | 0,00 | 0,00 | 0,00 | 194.150,88 | 0,00 | 0,00 |
| 2022-2-OCUF37-SUB.INT20 22/99 Treball als barris. Convocatòria 2022 | 0,00 | 452.460,30 | 0,00 | 565.575,43 | 0,00 | 452.460,30 |
| 2022-3-PRE1-Préstec Programa de Crèdit Local de la Diba 2022 (F.Nova). | 0,00 | 71.137,41 | 0,00 | 71.137,41 | 0,00 | 1.040,47 |
| 2023-2-1-SUB.INT2022/122 Subvenció relativa als programes municipals de | 6.600,00 | 0,00 | 0,00 | 22.000,00 | 6.600,00 | 0,00 |
| 2023-2-10-AJT.CNV57/2022 CP2023 Fitxa 2 SIS Serveis d'Intervenció Socioeducativa | 157.082,94 | 0,00 | 0,00 | 232.715,43 | 11.868,70 | 0,00 |
| 2023-2-103-SUB.INT2023/1 24. foment del turisme (FFT). Últim semestre 2022 i | 10.127,50 | 0,00 | 0,00 | 10.127,50 | 0,00 | 0,00 |

TRANSFERÈNCIES I SUBVENCIONS REBUDES

EXERCICI 2023

| CARACTERÍSTIQUES | IMPORT REBUT | | IMPORT REINTEGRABLE | IMPORT NO REINTEGRABLE | QUANTITAT IMPUTADA A RESULTATS | |
|--|---------------|---------------------|---------------------|------------------------|--------------------------------|---------------------|
| | EXERCICI 2023 | EXERCICIS ANTERIORS | | | EXERCICI 2023 | EXERCICIS ANTERIORS |
| 2023-2-104-SUB.INT2023/6 4 - OSIC - Intervenció arqueològica - Cates al solar | 3.782,40 | 0,00 | 0,00 | 4.728,00 | 3.782,40 | 0,00 |
| 2023-2-105-SUB.INT2023/6 7. Subvenció de 25.291€ per a la conservació-restauració | 20.232,80 | 0,00 | 0,00 | 25.291,00 | 20.232,80 | 0,00 |
| 2023-2-106-SUB.INT2023/8 4. Sol·licitud subvenció de 595.199,76 euros per al | 0,00 | 0,00 | 0,00 | 340.170,60 | 0,00 | 0,00 |
| 2023-2-109-SUB.INT2022/1 31. Actuació de suport a la indústria de la cadena de | 0,00 | 0,00 | 0,00 | 12.600,11 | 0,00 | 0,00 |
| 2023-2-11-AJT.CNV57/2022 CP2023 Fitxa 1.6 Ajuts d'urgència social (AUS) | 52.957,30 | 0,00 | 0,00 | 117.682,88 | 52.957,30 | 0,00 |
| 2023-2-110-SUB.INT2023/8 3. Finançament cicles formatius de CFGM, CFGS | 0,00 | 0,00 | 0,00 | 89.062,25 | 0,00 | 0,00 |
| 2023-2-111-SUB.INT2023/7 6. Generalitat de Catalunya, Educació. Subvenció per al | 0,00 | 0,00 | 0,00 | 39.692,06 | 0,00 | 0,00 |
| 2023-2-115-CONVENI COL-LABORACIÓ AJ. MANRESA/ CCBAGE - | 0,00 | 0,00 | 0,00 | 3.500,00 | 0,00 | 0,00 |
| 2023-2-116-Conveni col-laboració impuls polítiques promoció | 0,00 | 0,00 | 0,00 | 30.998,84 | 0,00 | 0,00 |

TRANSFERÈNCIES I SUBVENCIONS REBUDES

EXERCICI 2023

| CARACTERÍSTIQUES | IMPORT REBUT | | IMPORT REINTEGRABLE | IMPORT NO REINTEGRABLE | QUANTITAT IMPUTADA A RESULTATS | |
|---|---------------|---------------------|---------------------|------------------------|--------------------------------|---------------------|
| | EXERCICI 2023 | EXERCICIS ANTERIORS | | | EXERCICI 2023 | EXERCICIS ANTERIORS |
| 2023-2-117-Conveni col-laboració impuls polítiques promoció | 0,00 | 0,00 | 0,00 | 15.464,05 | 0,00 | 0,00 |
| 2023-2-118-Expedients conveni Navàs, Artés i Navàs per a la gestió del | 0,00 | 0,00 | 0,00 | 3.294,00 | 0,00 | 0,00 |
| 2023-2-119-SUB.INT2023/109. Suport a l'org. i celebració de premis | 0,00 | 0,00 | 0,00 | 2.500,00 | 0,00 | 0,00 |
| 2023-2-12-JT.CNV2022/57 CP2023 Fitxa 9 Servei Transport Adaptat | 28.025,01 | 0,00 | 0,00 | 59.000,02 | 28.025,01 | 0,00 |
| 2023-2-123-GENE OSIC sub restauració /creació elements imatgeria festiva i | 0,00 | 0,00 | 0,00 | 3.822,00 | 0,00 | 0,00 |
| 2023-2-124- Conveni col-laboració Consorci St Gregori Girona/Aj Manresa. | 0,00 | 0,00 | 0,00 | 7.291,50 | 0,00 | 0,00 |
| 2023-2-13-AJT.CNV2022/54 CP2023 Fitxa 42 Oficines joves per a l'emancipació | 21.375,00 | 0,00 | 0,00 | 45.000,00 | 21.375,00 | 0,00 |
| 2023-2-14-AJT.CNV2022/57 CP2023 Fitxa 43 Desplegament de polítiques | 5.299,22 | 0,00 | 0,00 | 11.156,25 | 5.298,97 | 0,00 |
| 2023-2-15-AJT.CNV2022/57 CP 2023 Fitxa 50.1 Servei d'atenció a l'entorn | 112.662,54 | 0,00 | 0,00 | 166.907,40 | 112.662,54 | 0,00 |

TRANSFERÈNCIES I SUBVENCIONS REBUDES

EXERCICI 2023

| CARACTERÍSTIQUES | IMPORT REBUT | | IMPORT REINTEGRABLE | IMPORT NO REINTEGRABLE | QUANTITAT IMPUTADA A RESULTATS | |
|---|---------------|---------------------|---------------------|------------------------|--------------------------------|---------------------|
| | EXERCICI 2023 | EXERCICIS ANTERIORS | | | EXERCICI 2023 | EXERCICIS ANTERIORS |
| 2023-2-16-AJT.CNV2022/54 CP 2023 Fitxa 50.2 Servei d'atenció a l'entorn | 406.296,00 | 0,00 | 0,00 | 601.920,00 | 406.296,00 | 0,00 |
| 2023-2-17-PRE.OBE2023/2 Sol·licitud de Drets Socials - Subvenció de Servei de | 0,00 | 0,00 | 0,00 | 34.629,00 | 0,00 | 0,00 |
| 2023-2-18-PRE.OBE2023/2 Sol·licitud de Drets Socials - Subvenció de Convivència i | 13.218,02 | 0,00 | 0,00 | 13.218,02 | 6.576,00 | 0,00 |
| 2023-2-21-AJT.CNV2022/57 CP2023 Fitxa 52 Plans, programes i projectes | 73.497,14 | 0,00 | 0,00 | 154.730,83 | 36.748,57 | 0,00 |
| 2023-2-23-AJT.CNV2021/10 2 Conveni entre Fundació "La Caixa" i l'Ajuntament | 100.000,00 | 0,00 | 0,00 | 100.000,00 | 99.567,01 | 0,00 |
| 2023-2-25-PRE.OBE2023/2 - Sol·licitud de Drets Socials - DIBA Programa | 0,00 | 0,00 | 0,00 | 198.171,00 | 0,00 | 0,00 |
| 2023-2-26-PRE.OBE2023/2 - Sol·licitud de Drets Socials - DIBA Cooperació i | 40.000,00 | 0,00 | 0,00 | 40.000,00 | 24.178,76 | 0,00 |
| 2023-2-28-PRE.OBE2023/2 - Sol·licitud de Drets Socials - DIBA Projecte ENTRE | 0,00 | 0,00 | 0,00 | 121.476,00 | 0,00 | 0,00 |
| 2023-2-29-Conservació infraestructura de prevenció d'incendis forestals (PPI). | 6.279,00 | 0,00 | 0,00 | 8.372,00 | 6.279,00 | 0,00 |

TRANSFERÈNCIES I SUBVENCIONS REBUDES

EXERCICI 2023

| CARACTERÍSTIQUES | IMPORT REBUT | | IMPORT REINTEGRABLE | IMPORT NO REINTEGRABLE | QUANTITAT IMPUTADA A RESULTATS | |
|--|---------------|---------------------|---------------------|------------------------|--------------------------------|---------------------|
| | EXERCICI 2023 | EXERCICIS ANTERIORS | | | EXERCICI 2023 | EXERCICIS ANTERIORS |
| 2023-2-3-AJT.CNV2022/57 CP2023 - Fitxa 30.1 Programa mediació | 4.987,50 | 0,00 | 0,00 | 10.500,00 | 4.987,50 | 0,00 |
| 2023-2-31-PRE.OBE2023/2 DIBA Suport polítiques juvenils | 0,00 | 0,00 | 0,00 | 63.799,00 | 0,00 | 0,00 |
| 2023-2-32-SUB.INT2022/15 3. Prestació servei de cura per a infants dels 0 als 16 | 228.735,97 | 0,00 | 0,00 | 228.735,97 | 172.756,18 | 0,00 |
| 2023-2-36-AJT.CNV2022/83 Camp d'aprenentatge del Bages - Anualitat 2023 | 0,00 | 0,00 | 0,00 | 35.000,00 | 0,00 | 0,00 |
| 2023-2-37-AJT.CNV2023/6. Obradors compartits, territoris creatius per al | 0,00 | 0,00 | 0,00 | 4.557,00 | 0,00 | 0,00 |
| 2023-2-4-AJT.CNV2022/57 CP023 - Fitxa 49 Prevenció de conductes de risc | 4.879,32 | 0,00 | 0,00 | 10.272,26 | 4.879,32 | 0,00 |
| 2023-2-40-AJT.CNV2022/74 . Sistema atenció i resposta integral a dones situació | 0,00 | 0,00 | 0,00 | 21.883,00 | 0,00 | 0,00 |
| 2023-2-41-AJT.CNV2022/74 . Xarxa del Servei d'Atenció Integral (SAI) en el marc | 0,00 | 0,00 | 0,00 | 30.032,34 | 0,00 | 0,00 |
| 2023-2-42-AJT.CNV2022/74 . Migració i primera acollida de refugiats i persones | 0,00 | 0,00 | 0,00 | 102.091,21 | 0,00 | 0,00 |

TRANSFERÈNCIES I SUBVENCIONS REBUDES

EXERCICI 2023

| CARACTERÍSTIQUES | IMPORT REBUT | | IMPORT REINTEGRABLE | IMPORT NO REINTEGRABLE | QUANTITAT IMPUTADA A RESULTATS | |
|--|---------------|---------------------|---------------------|------------------------|--------------------------------|---------------------|
| | EXERCICI 2023 | EXERCICIS ANTERIORS | | | EXERCICI 2023 | EXERCICIS ANTERIORS |
| 2023-2-44-SUB.INT2023/27. Fons de prestació per a la "Dinamització de l'activitat | 0,00 | 0,00 | 0,00 | 5.000,00 | 0,00 | 0,00 |
| 2023-2-46-Fons prestació "Equipaments 2030 responsables i | 50.250,36 | 0,00 | 0,00 | 50.250,36 | 11.881,50 | 0,00 |
| 2023-2-5-AJT.CNV2022/57 CP2023 Fitxa 1.1 Equips Bàsics d'Atenció Social | 637.733,97 | 0,00 | 0,00 | 944.791,12 | 637.733,97 | 0,00 |
| 2023-2-53-SUB.INT2023/53. 23/Y/337906 Servei de Suport als Serveis Locals | 0,00 | 0,00 | 0,00 | 12.493,93 | 0,00 | 0,00 |
| 2023-2-54-Comerç-DIBA 2023- Fons de prestació àmbit Comerç 23/Y/336096 | 0,00 | 0,00 | 0,00 | 16.533,00 | 0,00 | 0,00 |
| 2023-2-57-Acceptació ajut econòmic convocatòria Catàleg 2023 Pla de | 3.062,01 | 0,00 | 0,00 | 3.062,01 | 3.031,05 | 0,00 |
| 2023-2-58-Acceptació de Subvencions de la Diputació Elaboració Pla de Projectió | 4.759,04 | 0,00 | 0,00 | 9.518,08 | 4.759,04 | 0,00 |
| 2023-2-6-AJT.CNV2022/57 CP2023. Fitxa 1.10 Coordinació dels EBAS | 20.457,99 | 0,00 | 0,00 | 27.684,42 | 20.457,99 | 0,00 |
| 2023-2-61-SUB.INT2022/10 2 Subvenció pel "Pacto d'Estado contra la violencia | 0,00 | 0,00 | 0,00 | 89.839,07 | 0,00 | 0,00 |

TRANSFERÈNCIES I SUBVENCIONS REBUDES

EXERCICI 2023

| CARACTERÍSTIQUES | IMPORT REBUT | | IMPORT REINTEGRABLE | IMPORT NO REINTEGRABLE | QUANTITAT IMPUTADA A RESULTATS | |
|--|---------------|---------------------|---------------------|------------------------|--------------------------------|---------------------|
| | EXERCICI 2023 | EXERCICIS ANTERIORS | | | EXERCICI 2023 | EXERCICIS ANTERIORS |
| 2023-2-62-DIBA. 28.500,00 ¿. Fons de prestació ¿Impuls i consolidació dels | 14.250,00 | 0,00 | 0,00 | 28.500,00 | 14.250,00 | 0,00 |
| 2023-2-63-Catàleg 2023. Finançament de programes de lluita contra la | 106.157,81 | 0,00 | 0,00 | 212.315,62 | 43.003,50 | 0,00 |
| 2023-2-64-PRE.OBE2023/2 - 23/Y/341238 - Catàleg 2023. SANITAT. Promoció | 13.132,00 | 0,00 | 0,00 | 13.132,00 | 12.972,23 | 0,00 |
| 2023-2-65-23/Y/341240 - Catàleg 2023. SANITAT. Seguretat alimentària | 33.817,54 | 0,00 | 0,00 | 33.817,54 | 23.277,92 | 0,00 |
| 2023-2-68-SUB.INT2023/75. 23/Y/342118 - Recursos del Catàleg de l'any 2023 - | 15.000,00 | 0,00 | 0,00 | 15.000,00 | 5.751,13 | 0,00 |
| 2023-2-69-InnoBages: Recerca i Innovació SUB.INT2022/131 - | 0,00 | 0,00 | 0,00 | 12.000,00 | 0,00 | 0,00 |
| 2023-2-7-AJT.CNV2022/57 CP2023 Fitxa 44 Jovent en situació de vulnerabilitat | 18.908,93 | 0,00 | 0,00 | 39.808,28 | 18.908,93 | 0,00 |
| 2023-2-73-SUB.INT2023/14. 23/Y/342128 - Catàleg 2023. CULTURA. Accions de | 12.000,00 | 0,00 | 0,00 | 12.000,00 | 11.573,86 | 0,00 |
| 2023-2-79-SUB.INT2023/14. 23/Y/343235 - Catàleg 2023. CULTURA. CulturaMENT: | 8.000,00 | 0,00 | 0,00 | 8.000,00 | 7.724,85 | 0,00 |

TRANSFERÈNCIES I SUBVENCIONS REBUDES

EXERCICI 2023

| CARACTERÍSTIQUES | IMPORT REBUT | | IMPORT REINTEGRABLE | IMPORT NO REINTEGRABLE | QUANTITAT IMPUTADA A RESULTATS | |
|---|---------------|---------------------|---------------------|------------------------|--------------------------------|---------------------|
| | EXERCICI 2023 | EXERCICIS ANTERIORS | | | EXERCICI 2023 | EXERCICIS ANTERIORS |
| 2023-2-8-AJT.CNV2022/57 CP2023 Fitxa 47 Funció directiva | 13.666,91 | 0,00 | 0,00 | 30.370,92 | 13.666,91 | 0,00 |
| 2023-2-84-23/Y/340464 Equitat educativa: finançament d'accions i | 1.500,00 | 0,00 | 0,00 | 1.500,00 | 1.336,79 | 0,00 |
| 2023-2-87-SUB.INT2023/75. 23/Y/340527 - Recursos del Catàleg de l'any 2023 - | 10.595,44 | 0,00 | 0,00 | 10.595,44 | 10.341,70 | 0,00 |
| 2023-2-88-23/Y/337406 - Diputació de Barcelona. 182.012,20 ç. Fons | 91.006,10 | 0,00 | 0,00 | 98.315,00 | 91.006,10 | 0,00 |
| 2023-2-89-23/Y/337406 - Diputació de Barcelona. 182.012,20 ç. Fons. | 0,00 | 0,00 | 0,00 | 63.022,20 | 0,00 | 0,00 |
| 2023-2-95-SUB.INT2023/49. Generalitat de Catalunya OSIC. XVII Festival literari | 16.000,00 | 0,00 | 0,00 | 20.000,00 | 16.000,00 | 0,00 |
| 2023-2-96-SUB.INT2023/48. OSIC. Programació activitats culturals de | 32.000,00 | 0,00 | 0,00 | 40.000,00 | 32.000,00 | 0,00 |
| 2023-2-99-AJT.CNV2023/94 . Comunicant aprovació de l'addenda 2023 del Conveni | 0,00 | 0,00 | 0,00 | 2.500,00 | 0,00 | 0,00 |
| 2023-2-F102-SUB.INT2023/ 117 - Secretaria Estado Igualdad 64.506,57 ç. Subv | 64.506,57 | 0,00 | 0,00 | 64.506,57 | 42.856,57 | 0,00 |

TRANSFERÈNCIES I SUBVENCIONS REBUDES

EXERCICI 2023

| CARACTERÍSTIQUES | IMPORT REBUT | | IMPORT REINTEGRABLE | IMPORT NO REINTEGRABLE | QUANTITAT IMPUTADA A RESULTATS | |
|--|---------------|---------------------|---------------------|------------------------|--------------------------------|---------------------|
| | EXERCICI 2023 | EXERCICIS ANTERIORS | | | EXERCICI 2023 | EXERCICIS ANTERIORS |
| 2023-2-F108-SUB.INT2023/ 135 DEL-Ajuts DIBA 2023 Execució Conjunta amb | 0,00 | 0,00 | 0,00 | 19.998,74 | 0,00 | 0,00 |
| 2023-2-F112-AJT.CNV2023/ 135. Conveni per a l'impuls de polítiques de promoció de | 0,00 | 0,00 | 0,00 | 644.034,11 | 0,00 | 0,00 |
| 2023-2-F113-Programa específic extraordinari autonomia local - | 719.528,72 | 0,00 | 0,00 | 1.079.293,08 | 500.000,00 | 0,00 |
| 2023-2-F120-SUB.INT2023/ 129. Activitats del "Servei educatiu dels programes | 0,00 | 0,00 | 0,00 | 30.000,00 | 0,00 | 0,00 |
| 2023-2-F125-SUB.INT2023/ 150 - Pla Educatiu d'Entorn (PEE ordinari) durant el curs | 0,00 | 0,00 | 0,00 | 59.000,00 | 0,00 | 0,00 |
| 2023-2-F45-Fons de prestació "Observatoris del Desenvolupament Econòmic | 18.782,00 | 0,00 | 0,00 | 25.612,00 | 12.733,63 | 0,00 |
| 2023-2-F80-SUB.INT2023/1 4. 23/Y/344108 - Catàleg 2023. Projecte | 50.000,00 | 0,00 | 0,00 | 100.000,00 | 0,00 | 0,00 |
| 2023-2-F82-SUB.INT2023/7 5. 23/Y/344715 - Recursos del Catàleg de l'any 2023 - | 32.336,00 | 0,00 | 0,00 | 40.000,00 | 3.705,95 | 0,00 |
| 2023-2-FONSNG02-CP2023 - Fitxa 046 Envel·liment Quilòmetre Zero (EQZ)- | 10.972,50 | 0,00 | 0,00 | 23.100,00 | 10.972,50 | 0,00 |

TRANSFERÈNCIES I SUBVENCIONS REBUDES

EXERCICI 2023

| CARACTERÍSTIQUES | IMPORT REBUT | | IMPORT REINTEGRABLE | IMPORT NO REINTEGRABLE | QUANTITAT IMPUTADA A RESULTATS | |
|---|---------------|---------------------|---------------------|------------------------|--------------------------------|---------------------|
| | EXERCICI 2023 | EXERCICIS ANTERIORS | | | EXERCICI 2023 | EXERCICIS ANTERIORS |
| 2023-2-FONSNG03-CP2023 - Fitxa 48.1 Atenció primària - Atenció a les persones | 158.972,13 | 0,00 | 0,00 | 235.514,23 | 158.972,13 | 0,00 |
| 2023-2-FONSNG04-CP2023 - Fitxa 48.2 Projecte SOSTRE 360° - | 94.068,00 | 0,00 | 0,00 | 139.360,00 | 94.068,00 | 0,00 |
| 2023-2-FONSNG05-CP2023 - Fitxa 50.3 Tecnologies de suport i cura- | 29.750,49 | 0,00 | 0,00 | 44.074,80 | 28.184,53 | 0,00 |
| 2023-2-FONSNG06-CP2023 - Fitxa 50.5 Banc de productes de suport - | 6.504,12 | 0,00 | 0,00 | 13.692,88 | 6.504,12 | 0,00 |
| 2023-2-FONSNG09-FMRCC 2/XX - Rehabilitació de l'ANÒNIMA MANRESANA - | 2.853.565,00 | 0,00 | 0,00 | 2.853.565,00 | 11.849,74 | 0,00 |
| 2023-2-FONSNG10-FMRCC 2/XX - Rehabilitació de la TORRE LLUVIÀ - | 815.772,23 | 0,00 | 0,00 | 815.772,23 | 29.972,91 | 0,00 |
| 2023-2-FONSNG11-SUB.IN T2022/140. Ocupació SOC 2022 - Programa Primera | 396.009,72 | 0,00 | 0,00 | 396.009,72 | 364.981,30 | 0,00 |
| 2023-2-FONSNG12-SUB.IN T2023/111. Ocupació- convocatòria SOC 2023 - | 299.682,96 | 0,00 | 0,00 | 299.682,96 | 0,00 | 0,00 |
| 2023-2-FONSNG13-SUB.IN T2023/141 Consell Català Esport - Foment esport | 0,00 | 0,00 | 0,00 | 20.800,00 | 0,00 | 0,00 |

TRANSFERÈNCIES I SUBVENCIONS REBUDES

EXERCICI 2023

| CARACTERÍSTIQUES | IMPORT REBUT | | IMPORT REINTEGRABLE | IMPORT NO REINTEGRABLE | QUANTITAT IMPUTADA A RESULTATS | |
|---|---------------|---------------------|---------------------|------------------------|--------------------------------|---------------------|
| | EXERCICI 2023 | EXERCICIS ANTERIORS | | | EXERCICI 2023 | EXERCICIS ANTERIORS |
| 2023-2-INV1-SUB.INT2022/ 129. OSIC Subvenció per finançar equipaments | 32.000,00 | 0,00 | 0,00 | 40.000,00 | 32.000,00 | 0,00 |
| TOTAL | 22.414.283,56 | 29.315.517,61 | 0,00 | 70.685.949,92 | 14.152.968,39 | 21.351.277,98 |

TRANSFERÈNCIES I SUBVENCIONS CONCEDIDES

| CARACTERÍSTIQUES | NIF DEL PERCEPTOR | DENOMINACIÓ DEL PERCEPTOR | IMPORT | FINALITAT | REINTEGRAMENTS |
|---|-------------------|---|----------|-----------|----------------|
| Premi Idees Joves (XVIII edició).- SUB.BCO 2023/7. AJT.PAG 2023/241 | ***7626** | GRIERA CASAS JAN | 74,38 | Varios | 0,00 |
| Premi Idees Joves (XVIII edició).- SUB.BCO 2023/7. AJT.PAG 2023/241 | ***7654** | RAMOS CHAMARRO ALEX | 148,75 | Varios | 0,00 |
| Premi Idees Joves (XVIII edició).- SUB.BCO 2023/7. AJT.PAG 2023/241 | ***0820** | COTS MOLINS BIEL | 49,58 | Varios | 0,00 |
| Premi Idees Joves (XVIII edició).- SUB.BCO 2023/7. AJT.PAG 2023/241 | ***9541** | MARTELL CASELLAS GEMMA | 74,38 | Varios | 0,00 |
| Premi Idees Joves (XVIII edició).- SUB.BCO 2023/7. AJT.PAG 2023/241 | ***9948** | KARAMUÇA PUJOL GLORIA | 74,38 | Varios | 0,00 |
| Programa d'Ensenyament.- SUB.BCO 2023/110 | ***2632** | ASSOC.PARES ALUMNES COL.LEGI AVE MARIA | 2.583,00 | Varios | 0,00 |
| Programa d'Ensenyament.- SUB.BCO 2023/89 | ***1640** | ASSOCIACIO PARES D'ALUMNES INSTITUT PIUS FONT I QUER | 2.000,00 | Varios | 0,00 |
| Programa d'Ensenyament.- SUB.PCO 2023/127 | ***0153** | CEIP ESCOLA ÍTACA | 1.451,00 | Varios | 0,00 |
| Programa d'Ensenyament.- SUB.PCO 2023/134 | ***8902** | CENTRE DE RECURSOS EN TRANSTORN DE L'ESPECTRE AUTISTA CATALUNYA CENTRAL | 2.200,00 | Varios | 0,00 |
| Subvenció per activitats Santa Rita.- SUB.DIR 2023/43 | ***8494** | ASSOCIACIO PERSONAL AJUNTAMENT MANRESA | 3.925,00 | Varios | 0,00 |
| 1 a 16 Juny 2023, Assignació econòmica a grup polític.- AJT.PAG 2023/210 | ***5006** | GRUP MUNICIPAL JUNTS PER MANRESA | 1.066,67 | Varios | 0,00 |

TRANSFERÈNCIES I SUBVENCIONS CONCEDIDES

| CARACTERÍSTIQUES | NIF DEL PERCEPTOR | DENOMINACIÓ DEL PERCEPTOR | IMPORT | FINALITAT | REINTEGRAMENTS |
|--|-------------------|---|------------|-----------|----------------|
| 1 a 16 Juny 2023, Assignació econòmica a grup polític.- AJT.PAG 2023/210 | ***5593** | GRUP MUNICIPAL CIUDADANOS MANRESA | 586,67 | Varios | 0,00 |
| 1 a 16 Juny 2023, Assignació econòmica a grup polític.- AJT.PAG 2023/210 | ***4921** | GRUP MUNICIPAL DEL PARTIT DELS SOCIALISTES MANRESA | 746,67 | Varios | 0,00 |
| 1 a 16 Juny 2023, Assignació econòmica a grup polític.- AJT.PAG 2023/210 | ***5371** | GRUP MUNICIPAL D'ERC DE MANRESA | 1.066,67 | Varios | 0,00 |
| 1 a 16 Juny 2023, Assignació econòmica a grup polític.- AJT.PAG 2023/210 | ***5009** | GRUP MUNICIPAL FEM MANRESA | 666,67 | Varios | 0,00 |
| 1a. fracció (equivalent al 70%) de la quota anual de l'any 2023, relativa a l'adhesió a Bages Turisme.- AJT.PAG | ***0000** | CONSELL COMARCAL DEL BAGES | 9.117,44 | Varios | 0,00 |
| 1er pag. 25% Premi de Recerca Pare Ignasi Puig i Simon 2023.- AJT.PAG 2023/354 | ***8256** | COMAS VIVES ANNA | 750,00 | Varios | 0,00 |
| 1r quadrimestre de 2023 aportació municipal Ateneu les Bases. AJT.PAG 2023/139 | ***1684** | ATENEU DE LES BASES AIE | 189.073,71 | Varios | 0,00 |
| 1r quadrimestre de 2023 aportació municipal Ateneu les Bases. AJT.PAG 2023/139 | ***1684** | ATENEU DE LES BASES AIE | 189.073,72 | Varios | 0,00 |
| 1r. pag Conveni per a la promoció del bàsquet a la ciutat.- AJT.PAG 2023/209 | ***6832** | FOMENT DEL BASQUET FUNDACIO PRIVADA CB I UNIO MANRESANA | 65.000,00 | Varios | 0,00 |
| 1r. pag Conveni per implementar accions millora accessibilitat a la Basílica de la Seu de Manresa.- AJT.PAG 2023/323 | ***0004** | BISBAT DE VIC | 10.000,00 | Varios | 0,00 |
| 1r. pag. (bestreta), conveni Pla de Desenvolupament Comunitari Barri de les Escodines, any 2023.- AJT.PAG 2023/180 | ***8862** | AV BARRI ESCODINES | 31.818,00 | Varios | 0,00 |

TRANSFERÈNCIES I SUBVENCIONS CONCEDIDES

| CARACTERÍSTIQUES | NIF DEL PERCEPTOR | DENOMINACIÓ DEL PERCEPTOR | IMPORT | FINALITAT | REINTEGRAMENTS |
|---|-------------------|---|------------|-----------|----------------|
| 1r. pag. Conveni Prog. Lleure i dinamització juvenil a Manresa 2023.(Nits de joc, tallers).- AJT.PAG 2023/226 | ***4522** | CAE FORMACIO I SERVEIS SOCIOCULTURALS | 9.000,00 | Varios | 0,00 |
| 1r. pag. Conveni desenvolupament del Pla de Desenvolupament Comunitari 2023.- AJT.PAG 2023/202 | ***8162** | FEDERACIO ASSOCIACIONS VEINS DE MANRESA | 40.000,00 | Varios | 0,00 |
| 1r. pag. Conveni desenvolupament del Pla de Desenvolupament Comunitari 2023.- AJT.PAG 2023/202 | ***8162** | FEDERACIO ASSOCIACIONS VEINS DE MANRESA | 10.000,00 | Varios | 0,00 |
| 1r. pag. Conveni per accions millora accessibilitat al Santuari de la Cova St. Ignasi.- AJT.PAG 2023/315 | ***4719** | COVA SANT IGNASI - MANRESA FUNDACIÓ PRIVADA | 10.000,00 | Varios | 0,00 |
| 1r. pag. Conveni per al servei de transport escolar no obligatori, curs 2022-2023.- AJT.PAG 2023/63 | ***0000** | CONSELL COMARCAL DEL BAGES | 100.910,96 | Varios | 0,00 |
| 1r. pag. Conveni per projecte Oficina d'assessorament legal en matèria d'estrangeria, any 2023.- AJT.PAG | ***5404** | CENTRE INFORMACIO TREBALLADORS ESTRANGER | 4.500,00 | Varios | 0,00 |
| 1r. pag. Conveni per projecte Oficina d'assessorament legal en matèria d'estrangeria, any 2023.- AJT.PAG | ***5404** | CENTRE INFORMACIO TREBALLADORS ESTRANGER | 4.500,00 | Varios | 0,00 |
| 1r. pag. Conveni per projecte Oficina d'assessorament legal en matèria d'estrangeria, any 2023.- AJT.PAG | ***5404** | CENTRE INFORMACIO TREBALLADORS ESTRANGER | -4.500,00 | Varios | 0,00 |
| 1r. pag. Conveni per projecte Punt d'informació i orientació per a immigrants, any 2023.- AJT.PAG 2023/304 | ***7603** | ASSOCIACIO INTERCULTURAL BAGES PER A TOTHOM | 4.500,00 | Varios | 0,00 |
| 1r. pag. Conveni programa d'atenció domiciliària. SAD Salut - AJT.PAG 2023/319 | ***2863** | ALTHAIA XARXA ASSIT. UNIV. DE MANRESA, FP | 32.500,00 | Varios | 0,00 |
| 1r. pag. bestreta 50% conveni per Plataforma d'aliments, resid. R.Oriol i Pisos Acollida, any 2023.- AJT.PAG | ***3965** | FUNDACIO DEL CONVENT DE SANTA CLARA | 59.575,00 | Varios | 0,00 |

TRANSFERÈNCIES I SUBVENCIONS CONCEDIDES

| CARACTERÍSTIQUES | NIF DEL PERCEPTOR | DENOMINACIÓ DEL PERCEPTOR | IMPORT | FINALITAT | REINTEGRAMENTS |
|---|-------------------|---|------------|-----------|----------------|
| 2n quadrimestre de 2023 aportació municipal Ateneu les Bases. AJT.PAG 2023/287. | ***1684** | ATENEU DE LES BASES AIE | 189.073,72 | Varios | 0,00 |
| 2n quadrimestre de 2023 aportació municipal Ateneu les Bases. AJT.PAG 2023/287. | ***1684** | ATENEU DE LES BASES AIE | 189.073,71 | Varios | 0,00 |
| 2n. pag. Addenda conveni actuacions d'acolliment lingüístic i impartir cursos per a l'any 2023.- AJT.PAG 2023/395 | ***5617** | CONSORCI NORMALITZACIO LINGUISTICA | 2.468,00 | Varios | 0,00 |
| 2n. pag. Conveni Plataforma d'aliments, residència Rosa Oriol i Pisos Acollida, any 2023.- AJT.PAG 2023/413 | ***3965** | FUNDACIO DEL CONVENT DE SANTA CLARA | 59.575,00 | Varios | 0,00 |
| 2n. pag. Conveni Prog.de Lleure i dinamització juvenil Manresa 2023.(Nits de joc, tallers).- AJT.PAG 2023/425 | ***4522** | CAE FORMACIO I SERVEIS SOCIOCULTURALS | 9.000,00 | Varios | 0,00 |
| 2n. pag. Conveni col·laboració relatiu a subvenció del Servei d'Acollida Social, any 2023.- AJT.PAG 2023/399 | ***0052** | CARITAS DIOCESANA DE VIC | 10.500,00 | Varios | 0,00 |
| 2n. pag. Conveni entre l'Ajuntament de Manresa i l'ADF Pla de Bages. AJT.PAG 2023/386 | ***3771** | AGRUPACIO DE DEFENSA FORESTAL-PLA BAGES | 6.000,00 | Varios | 0,00 |
| 2n. pag. Conveni per al desenvolupament del Pla de Desenvolupament Comunitari 2023.- AJT.PAG 2023/365 | ***8162** | FEDERACIO ASSOCIACIONS VEINS DE MANRESA | 35.220,00 | Varios | 0,00 |
| 2n. pag. Conveni per al desenvolupament del projecte masoveria urbana. any 2023.-AJT.PAG 2023/454 | ***0052** | CARITAS DIOCESANA DE VIC | 22.500,00 | Varios | 0,00 |
| 2n. pag. Conveni per al servei de transport escolar no obligatori, curs 2022-2023.- AJT.PAG 2023/339 | ***0000** | CONSELL COMARCAL DEL BAGES | 81.396,40 | Varios | 0,00 |
| 2n. pag. Conveni programa d'atenció domiciliària. SAD Salut - AJT.PAG 2023/396 | ***2863** | ALTHAIA XARXA ASSIT. UNIV. DE MANRESA, FP | 5.300,00 | Varios | 0,00 |

TRANSFERÈNCIES I SUBVENCIONS CONCEDIDES

| CARACTERÍSTIQUES | NIF DEL PERCEPTOR | DENOMINACIÓ DEL PERCEPTOR | IMPORT | FINALITAT | REINTEGRAMENTS |
|--|-------------------|---|------------|-----------|----------------|
| 2n. pag. Conveni programa d'atenció domiciliària. SAD Salut - AJT.PAG 2023/396 | ***2863** | ALTHAIA XARXA ASSIT. UNIV. DE MANRESA, FP | 27.200,00 | Varios | 0,00 |
| 2n. pag. Conveni projecte Oficina assessorament legal en matèria estrangeria, any 2023.- AJT.PAG | ***5404** | CENTRE INFORMACIO TREBALLADORS ESTRANGER | 4.500,00 | Varios | 0,00 |
| 2n. pag. Conveni projecte Punt d'informació i orientació per a immigrants, any 2023.- AJT.PAG 2023/455 | ***7603** | ASSOCIACIO INTERCULTURAL BAGES PER A TOTHOM | 4.500,00 | Varios | 0,00 |
| 2n. pag. Conveni relatiu al projecte Cases de la Música 2023.- AJT.PAG 2023/446. | ***9949** | CASA DE LA MÚSICA DE MANRESA SCCL | 10.000,00 | Varios | 0,00 |
| 2n. pag. conveni Pla Desenvolupament Comunitari Barri de les Escodines, any 2023.- AJT.PAG 2023/408 | ***8862** | AV BARRI ESCODINES | 19.183,00 | Varios | 0,00 |
| 2n. pag. conveni Pla Desenvolupament Comunitari Barri de les Escodines, any 2023.- AJT.PAG 2023/408 | ***8862** | AV BARRI ESCODINES | 9.335,99 | Varios | 0,00 |
| 2n. pagament Desembre 2022, servei públic transport urbà de viatgers de Manresa.- AJT.PAG 2023/14 | ***5100** | MANRESA BUS, S.A. | 105.136,90 | Varios | 0,00 |
| 3r. i últim pag. Conveni per desenvolupament Pla de Desenvolupament Comunitari 2023.- | ***8162** | FEDERACIO ASSOCIACIONS VEINS DE MANRESA | 14.780,00 | Varios | 0,00 |
| AJT.CNV2022/55 Conveni per cessió gestió ús 2 habitatges: Carrer Bilbao, 1-5, 1er. Zona i 3er. 3era. | ***0182** | AGENCIA DE L'HABITATGE DE CATALUNYA | 345,48 | Varios | 0,00 |
| AJT.CNV2022/55 Conveni per cessió gestió ús 2 habitatges: Carrer Bilbao, 1-5, 1er. Zona i 3er. 3era. | ***0182** | AGENCIA DE L'HABITATGE DE CATALUNYA | 357,52 | Varios | 0,00 |
| AJT.CNV2022/55 Conveni per cessió gestió ús 2 habitatges: Carrer Bilbao, 1-5, 1er. Zona i 3er. 3era. | ***0182** | AGENCIA DE L'HABITATGE DE CATALUNYA | -6.962,30 | Varios | 0,00 |

TRANSFERÈNCIES I SUBVENCIONS CONCEDIDES

| CARACTERÍSTIQUES | NIF DEL PERCEPTOR | DENOMINACIÓ DEL PERCEPTOR | IMPORT | FINALITAT | REINTEGRAMENTS |
|--|-------------------|--|-----------|-----------|----------------|
| AJT.CNV2022/55 Conveni per cessió gestió ús 2 habitatges: Carrer Bilbao, 1-5, 1er. 2ona i 3er. 3era. | ***0182** | AGENCIA DE L'HABITATGE DE CATALUNYA | -1.378,54 | Varios | 0,00 |
| AJT.CNV2022/55 Conveni per cessió gestió ús 2 habitatges: Carrer Bilbao, 1-5, 1er. 2ona i 3er. 3era. | ***0182** | AGENCIA DE L'HABITATGE DE CATALUNYA | 6.962,30 | Varios | 0,00 |
| AJT.CNV2022/55 Conveni per cessió gestió ús 2 habitatges: Carrer Bilbao, 1-5, 1er. 2ona i 3er. 3era. | ***0182** | AGENCIA DE L'HABITATGE DE CATALUNYA | 338,71 | Varios | 0,00 |
| AJT.CNV2022/55 Conveni per cessió gestió ús 2 habitatges: Carrer Bilbao, 1-5, 1er. 2ona i 3er. 3era. | ***0182** | AGENCIA DE L'HABITATGE DE CATALUNYA | 364,67 | Varios | 0,00 |
| AJT.CNV2022/55 Conveni per cessió gestió ús 2 habitatges: Carrer Bilbao, 1-5, 1er. 2ona i 3er. 3era. | ***0182** | AGENCIA DE L'HABITATGE DE CATALUNYA | 1.378,54 | Varios | 0,00 |
| AJT.CNV2022/55 Conveni per cessió gestió ús 2 habitatges: Carrer Bilbao, 1-5, 1er. 2ona i 3er. 3era. | ***0182** | AGENCIA DE L'HABITATGE DE CATALUNYA | 345,48 | Varios | 0,00 |
| AJT.PAG 2023/1 Ajut individual de menjador | ***0138** | CEIP LA SÈQUIA | 1.262,08 | Varios | 0,00 |
| AJT.PAG 2023/1 Ajut individual de menjador | ***0005** | CONGREGAC. HH.EE.CC. SECTOR CATALUNYA-ESCOLA LA SALLE- | 290,45 | Varios | 0,00 |
| AJT.PAG 2023/1. Ajuts individuals menjador escolar | ***5617** | CEIP FLAMA | 760,32 | Varios | 0,00 |
| AJT.PAG 2023/1. Ajuts individuals menjador escolar | ***6285** | SUCARRATS QUEROL M.DEL PILAR | 521,36 | Varios | 0,00 |
| AJT.PAG 2023/1. Ajuts individuals menjador escolar | ***0583** | FEDAC (FUNDACIÓ EDUCATIVA PRIVADA DOMINIQUE ANUNCIATA PARE COLL) | 3.379,95 | Varios | 0,00 |

TRANSFERÈNCIES I SUBVENCIONS CONCEDIDES

| CARACTERÍSTIQUES | NIF DEL PERCEPTOR | DENOMINACIÓ DEL PERCEPTOR | IMPORT | FINALITAT | REINTEGRAMENTS |
|--|-------------------|---|-----------|-----------|----------------|
| AJT.PAG 2023/1. Ajuts individuals menjador escolar | ***0583** | FEDAC (FUNDACIÓ EDUCATIVA PRIVADA DOMINIQUES ANUNCIATA PARE COLL) | 2.495,65 | Varios | 0,00 |
| AJT.PAG 2023/1. Ajuts individuals menjador escolar | ***8650** | CENTRE D'EDUCACIO ESPILL DE MANRESA SCCL | 580,30 | Varios | 0,00 |
| AJT.PAG 2023/1. Ajuts individuals menjador escolar | ***3740** | FUNDACIO JOVIAT | 4.291,56 | Varios | 0,00 |
| AJT.PAG 2023/1. Ajuts individuals menjador escolar | ***5630** | AMPA. DEL CEIP BAGES | 1.734,12 | Varios | 0,00 |
| AJT.PAG 2023/1. Ajuts individuals menjador escolar | ***7087** | LA XARRANCA, FUNDACIO SOCIOEDUCATIVA PRIVADA | 3.444,28 | Varios | 0,00 |
| AJT.PAG 2023/1. Ajuts individuals menjador escolar | ***0051** | LLAR D'INFANTS L'ESPURNA | 160,38 | Varios | 0,00 |
| AJT.PAG 2023/1. Ajuts individuals menjador escolar | ***3454** | FUNDACIO CATALUNYA - LA PEDRERA FUNDACIO ESPECIAL | 621,62 | Varios | 0,00 |
| AJT.PAG 2023/1. Ajuts individuals menjador escolar | ***0153** | CEIP ESCOLA ÍTACA | 1.669,57 | Varios | 0,00 |
| AJT.PAG 2023/1. Ajuts individuals menjador escolar | ***5630** | AMPA. DEL CEIP BAGES | 2.485,85 | Varios | 0,00 |
| AJT.PAG 2023/1. Ajuts individuals menjador escolar | ***0051** | LLAR D'INFANTS L'ESPURNA | -160,38 | Varios | 0,00 |
| AJT.PAG 2023/1. Ajuts individuals menjador escolar | ***7087** | LA XARRANCA, FUNDACIO SOCIOEDUCATIVA PRIVADA | -3.444,28 | Varios | 0,00 |

TRANSFERÈNCIES I SUBVENCIONS CONCEDIDES

| CARACTERÍSTIQUES | NIF DEL PERCEPTOR | DENOMINACIÓ DEL PERCEPTOR | IMPORT | FINALITAT | REINTEGRAMENTS |
|--|-------------------|---|----------|-----------|----------------|
| AJT.PAG 2023/1. Ajuts individuals menjador escolar | ***0053** | LLAR D'INFANTS LA GINESTA | 97,56 | Varios | 0,00 |
| AJT.PAG 2023/1. Ajuts individuals menjador escolar | ***0051** | LLAR D'INFANTS L'ESPURNA | 132,60 | Varios | 0,00 |
| AJT.PAG 2023/1. Ajuts individuals menjador escolar | ***0118** | CEIP LA FONT | 2.107,10 | Varios | 0,00 |
| AJT.PAG 2023/1. Ajuts individuals menjador escolar | ***3454** | FUNDACIO CATALUNYA - LA PEDRERA FUNDACIO ESPECIAL | 935,97 | Varios | 0,00 |
| AJT.PAG 2023/1. Ajuts individuals menjador escolar | ***5617** | CEIP FLAMA | 514,56 | Varios | 0,00 |
| AJT.PAG 2023/1. Ajuts individuals menjador escolar | ***7087** | LA XARRANCA, FUNDACIO SOCIOEDUCATIVA PRIVADA | 4.128,24 | Varios | 0,00 |
| AJT.PAG 2023/1. Ajuts individuals menjador escolar | ***0118** | CEIP LA FONT | 3.706,90 | Varios | 0,00 |
| AJT.PAG 2023/1. Ajuts individuals menjador escolar | ***3740** | FUNDACIO JOVIAT | 3.657,00 | Varios | 0,00 |
| AJT.PAG 2023/1. Ajuts individuals menjador escolar | ***7087** | LA XARRANCA, FUNDACIO SOCIOEDUCATIVA PRIVADA | 3.444,28 | Varios | 0,00 |
| AJT.PAG 2023/1. Ajuts individuals menjador escolar | ***0005** | CONGREGAC. HH.EE.CC. SECTOR CATALUNYA-ESCOLA LA SALLE- | 262,70 | Varios | 0,00 |
| AJT.PAG 2023/1. Ajuts individuals menjador escolar | ***0138** | CEIP LA SÈQUIA | 1.031,68 | Varios | 0,00 |

TRANSFERÈNCIES I SUBVENCIONS CONCEDIDES

| CARACTERÍSTIQUES | NIF DEL PERCEPTOR | DENOMINACIÓ DEL PERCEPTOR | IMPORT | FINALITAT | REINTEGRAMENTS |
|--|-------------------|--|------------|-----------|----------------|
| AJT.PAG 2023/1. Ajuts individuals menjador escolar | ***8650** | CENTRE D'EDUCACIO ESPILL DE MANRESA SCCL | 407,88 | Varios | 0,00 |
| AJT.PAG 2023/1. Ajuts individuals menjador escolar | ***0052** | LLAR D'INFANTS PICAROL | 141,12 | Varios | 0,00 |
| AJT.PAG 2023/418 - SERVEI DE TRANSPORT PÚBLIC URBÀ. LIQUIDACIÓ EXTRA. A COMPTE DE LA | ***5100** | MANRESA BUS, S.A. | 375.000,00 | Varios | 0,00 |
| AJT.PAG2023/16 - Gener 2023, assignació econòmica a Grup Municipal. | ***5593** | GRUP MUNICIPAL CIUDADANOS MANRESA | 1.100,00 | Varios | 0,00 |
| AJT.PAG2023/16 - Gener 2023, assignació econòmica a Grup Municipal. | ***4921** | GRUP MUNICIPAL DEL PARTIT DELS SOCIALISTES MANRESA | 1.400,00 | Varios | 0,00 |
| AJT.PAG2023/16 - Gener 2023, assignació econòmica a Grup Municipal. | ***5009** | GRUP MUNICIPAL FEM MANRESA | 1.250,00 | Varios | 0,00 |
| AJT.PAG2023/16 - Gener 2023, assignació econòmica a Grup Municipal. | ***5371** | GRUP MUNICIPAL D'ERC DE MANRESA | 2.000,00 | Varios | 0,00 |
| AJT.PAG2023/16 - Gener 2023, assignació econòmica a Grup Municipal. | ***5006** | GRUP MUNICIPAL JUNTS PER MANRESA | 2.000,00 | Varios | 0,00 |
| AOC:140742964 Contraprestació | ***0182** | AGENCIA DE L'HABITATGE DE CATALUNYA | 357,52 | Varios | 0,00 |
| AOC:140742965 Contraprestació | ***0182** | AGENCIA DE L'HABITATGE DE CATALUNYA | 338,71 | Varios | 0,00 |
| AOC:140849559 QUOTA 2023.- AJT.PAG 2023/232 | ***0004** | CONSORCI LOCALRET | 9.148,46 | Varios | 0,00 |

TRANSFERÈNCIES I SUBVENCIONS CONCEDIDES

| CARACTERÍSTIQUES | NIF DEL PERCEPTOR | DENOMINACIÓ DEL PERCEPTOR | IMPORT | FINALITAT | REINTEGRAMENTS |
|--|-------------------|---|----------|-----------|----------------|
| AOC:142150088 QUOTA ASSOCIACIÓ RUTES DEL ROMÀNIC Any 2023.- AJT.PAG 2023/29 | ***0225** | ASSOCIACIO RUTES DEL ROMANIC | 2.200,00 | Varios | 0,00 |
| AOC:142710884 Contraprestació | ***0182** | AGENCIA DE L'HABITATGE DE CATALUNYA | 338,71 | Varios | 0,00 |
| AOC:142710885 Contraprestació | ***0182** | AGENCIA DE L'HABITATGE DE CATALUNYA | 357,52 | Varios | 0,00 |
| AOC:143088468 QUOTA D Quota socis XCN 2023.- AJT.PAG 2023/52. | ***1224** | XARXA PER A LA CONSERVACIÓ DE LA NATURA | 750,00 | Varios | 0,00 |
| AOC:143166965 QUOTA 1r. SEMESTRE SOCI APARCAMENT CAMIONS 2023, i VIGILÀNCIA APARCAMENT.-AJT.PAG | ***0880** | ASSOCIACIO D'EMPRESARIS POLÍGON INDUSTRIAL BUFALV. | 1.583,70 | Varios | 0,00 |
| AOC:143168275 Quota de Soci 2023 al Fons Català de Cooperació al Desenvolupament.- AJT.PAG 2023/68 | ***1258** | FONS CATALA COOPERACIO DESENVOLUPAMENT | 5.500,00 | Varios | 0,00 |
| AOC:143684054 QUOTA SERVEIS VILES FLORIDES. EDICIO VILES FLORIDES 2023.- AJT.PAG 2023/58 | ***4431** | CONFEDERACIO D'HORTICULTURA ORNAMENTAL DE CATALUNYA | 665,50 | Varios | 0,00 |
| AOC:143753025 Quota soci ACEM 23 més de 300 alumnes.AJT.PAG 2023/59 | ***1681** | ASSOCIACIÓ CATALANA D'ESCOLES DE MÚSICA | 543,00 | Varios | 0,00 |
| AOC:144041670 Quota 2023 - Ens associat a l'Associació de Municipis per la Independència.- AJT.PAG 2023/66 | ***7399** | ASSOCIACIÓ DE MUNICIPIS PER LA INDEPENDÈNCIA | 8.169,00 | Varios | 0,00 |
| AOC:144067178 QUOTA 1r SEMESTRE SOCI MAGATZEM 2023 i QUOTA 1r. SEM.VIGILÀNCIA MAGATZEM | ***0880** | ASSOCIACIO D'EMPRESARIS POLÍGON INDUSTRIAL BUFALV. | 1.555,43 | Varios | 0,00 |
| AOC:144699259 Contraprestació, març 2023 | ***0182** | AGENCIA DE L'HABITATGE DE CATALUNYA | 338,71 | Varios | 0,00 |

TRANSFERÈNCIES I SUBVENCIONS CONCEDIDES

| CARACTERÍSTIQUES | NIF DEL PERCEPTOR | DENOMINACIÓ DEL PERCEPTOR | IMPORT | FINALITAT | REINTEGRAMENTS |
|--|-------------------|--|-----------|-----------|----------------|
| AOC:145055064 Quota ACCat any 2023. AJT.PAG 2023/89 | ***3687** | ASSOCIACIÓ DE CONSERVATORIS DE CATALUNYA | 500,00 | Varios | 0,00 |
| AOC:145711300 QUOTA ACTIVITATS ORDINÀRIES 2023. MUNICIPI CONSORCIAT.- AJT.PAG 2023/187 | ***0015** | CONSORCI GESTIO INTEGRAL AIGUES CATALUNYA - CONGIAC | 1.905,21 | Varios | 0,00 |
| AOC:145768847 S1 - Quota 2023 (Factura exempta d'IVA article 20. Uno. 12 de la llei 37/1992).-AJT.PAG 2023/100 | ***4360** | ASSOCIACIÓ CATALANA DE MUNICIPIS I COMARQUES | 13.619,00 | Varios | 0,00 |
| AOC:146121680 Quota anual exercici 2023, com a soci Associació XATIC.- AJT.PAG 2023/105 | ***1979** | ASSOCIACIO XARXA DE TURISME INDUSTRIAL DE CATALUNYA | 4.000,00 | Varios | 0,00 |
| AOC:146900848 Contraprestació | ***0182** | AGENCIA DE L'HABITATGE DE CATALUNYA | 357,52 | Varios | 0,00 |
| AOC:146900849 Contraprestació | ***0182** | AGENCIA DE L'HABITATGE DE CATALUNYA | 338,71 | Varios | 0,00 |
| AOC:147705832 Quota d'associat corresponent a l'exercici 2023.- AJT.PAG 2023/26 | ***8051** | AMTU - AGRUP.MUNICIP.TITULARS SERV.TRANSPORT URBA | 9.269,72 | Varios | 0,00 |
| AOC:147716563 Quota corresponent distribució despeses ppost.ordinari 2022 aprovat junta 24/10/2022.-AJT.PAG | ***7520** | JUNTA COMPENSACIÓ PP PARC TECNOLÒGIC CATALUNYA CENTRAL | 3.061,16 | Varios | 0,00 |
| AOC:147720148 Quota 2023 Associació Internacional de Ciutats Educadores.- AJT.PAG 2023/157 | ***0456** | ASSOCIACIO INTERNACIONAL DE CIUTATS EDUCADORES | 330,00 | Varios | 0,00 |
| AOC:148148642 CUOTA ASOCIADO RED CIUDADES SALUDABLES 2023.- AJT.PAG 2023/2351 | ***7839** | FEDERACION ESPAÑOLA DE MUNICIPIOS Y PROVINCIAS | 2.000,00 | Varios | 0,00 |
| AOC:148696878 Contraprestació | ***0182** | AGENCIA DE L'HABITATGE DE CATALUNYA | 338,71 | Varios | 0,00 |

TRANSFERÈNCIES I SUBVENCIONS CONCEDIDES

| CARACTERÍSTIQUES | NIF DEL PERCEPTOR | DENOMINACIÓ DEL PERCEPTOR | IMPORT | FINALITAT | REINTEGRAMENTS |
|--|-------------------|--|----------|-----------|----------------|
| AOC:148696879 Contraprestació | ***0182** | AGENCIA DE L'HABITATGE DE CATALUNYA | 357,52 | Varios | 0,00 |
| AOC:149674873 Afiliació Marques ACT 2023.- AJT.PAG 2023/175 | ***0047** | AGENCIA CATALANA DE TURISME | 240,00 | Varios | 0,00 |
| AOC:150272816 Cuota Socio Entidad año 2023.- AJT.PAG 2023/182 | ***4878** | COMITE ESPAÑOL DE ILUMINACION | 440,00 | Varios | 0,00 |
| AOC:150945688 Contraprestació | ***0182** | AGENCIA DE L'HABITATGE DE CATALUNYA | 357,52 | Varios | 0,00 |
| AOC:150945689 Contraprestació | ***0182** | AGENCIA DE L'HABITATGE DE CATALUNYA | 338,71 | Varios | 0,00 |
| AOC:152831998 QUOTA 2ON SEMESTRE DE SOCI MAGATZEM 2023.- AJT.PAG 2023/288 | ***0880** | ASSOCIACIO D'EMPRESARIS POLÍGON INDUSTRIAL BUFALV. | 1.555,43 | Varios | 0,00 |
| AOC:152832539 QUOTA 2ON SEMESTRE DE SOCI APARCAMENT CAMIONS 2023 / QUOTA 2ON | ***0880** | ASSOCIACIO D'EMPRESARIS POLÍGON INDUSTRIAL BUFALV. | 1.583,70 | Varios | 0,00 |
| AOC:153150299 Contraprestació | ***0182** | AGENCIA DE L'HABITATGE DE CATALUNYA | 338,71 | Varios | 0,00 |
| AOC:153150300 Contraprestació | ***0182** | AGENCIA DE L'HABITATGE DE CATALUNYA | 357,52 | Varios | 0,00 |
| AOC:155135124 Contraprestació | ***0182** | AGENCIA DE L'HABITATGE DE CATALUNYA | 357,52 | Varios | 0,00 |
| AOC:155135128 Contraprestació | ***0182** | AGENCIA DE L'HABITATGE DE CATALUNYA | 338,71 | Varios | 0,00 |

TRANSFERÈNCIES I SUBVENCIONS CONCEDIDES

| CARACTERÍSTIQUES | NIF DEL PERCEPTOR | DENOMINACIÓ DEL PERCEPTOR | IMPORT | FINALITAT | REINTEGRAMENTS |
|---|-------------------|---|------------|-----------|----------------|
| AOC:156615911 Quota associat Espais Escrits 2023: Joaquim Amat- Piniella.- AJT.PAG 2023/308 | ***8908** | ESPAIS ESCRITS. XARXA DEL PATRIMONI LITERARI CATALÀ | 157,50 | Varios | 0,00 |
| AOC:158580853 Contraprestació / Actualització IPC | ***0182** | AGENCIA DE L'HABITATGE DE CATALUNYA | 364,67 | Varios | 0,00 |
| AOC:158580857 Contraprestació / Actualització IPC | ***0182** | AGENCIA DE L'HABITATGE DE CATALUNYA | 345,48 | Varios | 0,00 |
| Abril 2023, Assignació econòmica a Grup Municipal.AJT.PAG2023/131 | ***4921** | GRUP MUNICIPAL DEL PARTIT DELS SOCIALISTES MANRESA | 1.400,00 | Varios | 0,00 |
| Abril 2023, Assignació econòmica a Grup Municipal.AJT.PAG2023/131 | ***5009** | GRUP MUNICIPAL FEM MANRESA | 1.250,00 | Varios | 0,00 |
| Abril 2023, Assignació econòmica a Grup Municipal.AJT.PAG2023/131 | ***5006** | GRUP MUNICIPAL JUNTS PER MANRESA | 2.000,00 | Varios | 0,00 |
| Abril 2023, Assignació econòmica a Grup Municipal.AJT.PAG2023/131 | ***5593** | GRUP MUNICIPAL CIUDADANOS MANRESA | 1.100,00 | Varios | 0,00 |
| Abril 2023, Assignació econòmica a Grup Municipal.ajt.pag 131 | ***5371** | GRUP MUNICIPAL D'ERC DE MANRESA | 2.000,00 | Varios | 0,00 |
| Abril 2023, ajuts menjador escolar.- AJT.PAG 2023/133 | ***5630** | AMPA. DEL CEIP BAGES | 1.619,84 | Varios | 0,00 |
| Abril de 2023 SERVEI PÚBLIC DEL TRANSPORT URBÀ DE VIATGERS. AJT.PAG 2023/163 | ***5100** | MANRESA BUS, S.A. | 146.310,25 | Varios | 0,00 |
| Agost 2023, concessió gestió del servei públic de transport urbà de viatgers.- AJT.PAG 2023/314 | ***5100** | MANRESA BUS, S.A. | 146.310,25 | Varios | 0,00 |

TRANSFERÈNCIES I SUBVENCIONS CONCEDIDES

| CARACTERÍSTIQUES | NIF DEL PERCEPTOR | DENOMINACIÓ DEL PERCEPTOR | IMPORT | FINALITAT | REINTEGRAMENTS |
|--|-------------------|---------------------------|-----------|-----------|----------------|
| Ajuda a empresa per a la contractació persones en situacions atur. AJT.PAG 2023/268 | ***4475** | RS96 HIBRILAB SLP | 8.891,64 | Varios | 0,00 |
| Ajuda a empresa per a la contractació persones en situacions atur. AJT.PAG 2023/269 | ***1706** | NEXT MOTORBIKE SL | 12.958,80 | Varios | 0,00 |
| Ajuda a empreses per a la contractació persones en situacions atur. AJT.PAG 2023/263 | ***7167** | DARWICH DREAMS, S.L. | 7.851,52 | Varios | 0,00 |
| Ajudes a famílies monoparentals IBI per l'any 2022.- SAP.AJU 2023/6 | ***4439** | CLARAMUNT BENITEZ DOLORS | 296,68 | Varios | 0,00 |
| Ajudes a famílies monoparentals IBI per l'any 2022.- SAP.AJU 2023/6 | ***2212** | CLARET LOGAN ANA | 759,79 | Varios | 0,00 |
| Ajudes a famílies monoparentals IBI per l'any 2022.- SAP.AJU 2023/6 | ***4363** | JIMENEZ COMAS MONTSERRAT | 228,19 | Varios | 0,00 |
| Ajudes a famílies monoparentals IBI per l'any 2022.- SAP.AJU 2023/6 | ***5707** | CABELLO LOSADA SILVIA | 318,29 | Varios | 0,00 |
| Ajudes a famílies monoparentals IBI per l'any 2022.- SAP.AJU 2023/6 | ***6768** | BELMONTE MOLINA MARTA | 259,53 | Varios | 0,00 |
| Ajudes a famílies monoparentals IBI per l'any 2022.- SAP.AJU 2023/6 | ***6444** | VILASECA AIXELA REGINA | 32,35 | Varios | 0,00 |
| Ajudes a famílies monoparentals IBI per l'any 2022.- SAP.AJU 2023/6 | ***6520** | TARRES HURTADO SONIA | 255,80 | Varios | 0,00 |
| Ajudes a famílies monoparentals IBI per l'any 2022.- SAP.AJU 2023/6 | ***5497** | VILAMITJANA VILALTA OLGA | 57,03 | Varios | 0,00 |

TRANSFERÈNCIES I SUBVENCIONS CONCEDIDES

| CARACTERÍSTIQUES | NIF DEL PERCEPTOR | DENOMINACIÓ DEL PERCEPTOR | IMPORT | FINALITAT | REINTEGRAMENTS |
|---|-------------------|---------------------------|--------|-----------|----------------|
| Ajudes a famílies monoparentals IBI per l'any 2022.- SAP.AJU 2023/6 | ***6221** | PEREZ ESTRADA MERITXELL | 563,14 | Varios | 0,00 |
| Ajudes a famílies monoparentals IBI per l'any 2022.- SAP.AJU 2023/6 | ***7560** | FARRE ORIOL NURIA | 108,08 | Varios | 0,00 |
| Ajudes a famílies monoparentals IBI per l'any 2022.- SAP.AJU 2023/6 | ***5375** | SANCHEZ GARCES OLGA | 194,17 | Varios | 0,00 |
| Ajudes a famílies monoparentals IBI per l'any 2022.- SAP.AJU 2023/6 | ***7170** | HIDALGO GALITO AIDA | 230,83 | Varios | 0,00 |
| Ajudes a famílies monoparentals IBI per l'any 2022.- SAP.AJU 2023/6 | ***3554** | BERMEJO MARTIN MARCELINA | 137,75 | Varios | 0,00 |
| Ajudes a famílies monoparentals IBI per l'any 2022.- SAP.AJU 2023/6 | ***5616** | SOLER FRANQUESA M.CARME | 272,64 | Varios | 0,00 |
| Ajudes a famílies monoparentals IBI per l'any 2022.- SAP.AJU 2023/6 | ***4768** | LORENZO GARCIA MONICA | 238,91 | Varios | 0,00 |
| Ajudes a famílies monoparentals IBI per l'any 2022.- SAP.AJU 2023/6 | ***5472** | RODRIGUEZ MARTIN MONICA | 105,59 | Varios | 0,00 |
| Ajudes a famílies monoparentals IBI per l'any 2022.- SAP.AJU 2023/6 | ***9135** | MARTINEZ MARTINEZ ERICA | 258,10 | Varios | 0,00 |
| Ajudes a famílies monoparentals IBI per l'any 2022.- SAP.AJU 2023/6 | ***6715** | ORGILLES VILA RAQUEL | 122,46 | Varios | 0,00 |
| Ajudes a famílies monoparentals IBI per l'any 2022.- SAP.AJU 2023/6 | ***5783** | CASACUBERTA MUNS MARTA | 248,64 | Varios | 0,00 |

TRANSFERÈNCIES I SUBVENCIONS CONCEDIDES

| CARACTERÍSTIQUES | NIF DEL PERCEPTOR | DENOMINACIÓ DEL PERCEPTOR | IMPORT | FINALITAT | REINTEGRAMENTS |
|---|-------------------|------------------------------|--------|-----------|----------------|
| Ajudes a famílies monoparentals IBI per l'any 2022.- SAP.AJU 2023/6 | ***3121** | ROMERO CASTAÑO YOLANDA | 183,92 | Varios | 0,00 |
| Ajudes a famílies monoparentals IBI per l'any 2022.- SAP.AJU 2023/6 | ***7362** | FERRER MUÑOZ CELIA | 452,41 | Varios | 0,00 |
| Ajudes a famílies monoparentals IBI per l'any 2022.- SAP.AJU 2023/6 | ***7104** | BAILON JUSTO JACINTO | 246,19 | Varios | 0,00 |
| Ajudes a famílies monoparentals IBI per l'any 2022.- SAP.AJU 2023/6 | ***6672** | JAUREGUI CANO GEMMA | 232,27 | Varios | 0,00 |
| Ajudes a famílies monoparentals IBI per l'any 2022.- SAP.AJU 2023/6 | ***7053** | MADORELL COLILLAS JUDIT | 485,90 | Varios | 0,00 |
| Ajudes a famílies monoparentals IBI per l'any 2022.- SAP.AJU 2023/6 | ***3019** | SANTOLARIA MORROS ALICIA | 283,15 | Varios | 0,00 |
| Ajudes a famílies monoparentals IBI per l'any 2022.- SAP.AJU 2023/6 | ***7817** | REAL GARCIA REGINA | 81,11 | Varios | 0,00 |
| Ajudes a famílies monoparentals IBI per l'any 2022.- SAP.AJU 2023/6 | ***4244** | CORRAL FERRER MONTSERRAT | 134,89 | Varios | 0,00 |
| Ajudes a famílies monoparentals IBI per l'any 2022.- SAP.AJU 2023/6 | ***0538** | PALENCIANO RODRIGUEZ BEATRIZ | 361,84 | Varios | 0,00 |
| Ajudes a famílies monoparentals IBI per l'any 2022.- SAP.AJU 2023/6 | ***6654** | GARCIA GARCIA MONICA | 97,87 | Varios | 0,00 |
| Ajudes a famílies monoparentals IBI per l'any 2022.- SAP.AJU 2023/6 | ***5731** | LARA PUENTES JUANA | 356,36 | Varios | 0,00 |

TRANSFERÈNCIES I SUBVENCIONS CONCEDIDES

| CARACTERÍSTIQUES | NIF DEL PERCEPTOR | DENOMINACIÓ DEL PERCEPTOR | IMPORT | FINALITAT | REINTEGRAMENTS |
|---|-------------------|-----------------------------------|--------|-----------|----------------|
| Ajudes a famílies monoparentals IBI per l'any 2022.- SAP.AJU 2023/6 | ***5449** | GUERRA PALACIOS YOLANDA | 275,01 | Varios | 0,00 |
| Ajudes a famílies monoparentals IBI per l'any 2022.- SAP.AJU 2023/6 | ***4915** | RUIZ BENITO MARIA ANGELES | 122,05 | Varios | 0,00 |
| Ajudes a famílies monoparentals IBI per l'any 2022.- SAP.AJU 2023/6 | ***7739** | HERNANDEZ RAMOS ELENA | 190,11 | Varios | 0,00 |
| Ajudes a famílies monoparentals IBI per l'any 2022.- SAP.AJU 2023/6 | ***4904** | RIUS ARMENGOL GEMMA | 168,49 | Varios | 0,00 |
| Ajudes a famílies monoparentals IBI per l'any 2022.- SAP.AJU 2023/6 | ***3418** | EL AYADI AMAROUCH HAFIDA | 176,69 | Varios | 0,00 |
| Ajudes a famílies monoparentals IBI per l'any 2022.- SAP.AJU 2023/6 | ***6816** | FRANCO PUIGMARTI EVA | 264,53 | Varios | 0,00 |
| Ajudes a famílies monoparentals IBI per l'any 2022.- SAP.AJU 2023/6 | ***6530** | SOTO DE LA TORRE MARIA MONTSERRAT | 381,39 | Varios | 0,00 |
| Ajudes a famílies monoparentals IBI per l'any 2022.- SAP.AJU 2023/6 | ***8635** | CODINA VALCARCEL GEMMA | 220,87 | Varios | 0,00 |
| Ajudes a famílies monoparentals IBI per l'any 2022.- SAP.AJU 2023/6 | ***9180** | SERRADELL MITJANS MARIA DOLORS | 741,81 | Varios | 0,00 |
| Ajudes a famílies monoparentals IBI per l'any 2022.- SAP.AJU 2023/6 | ***6252** | TALAVERA NIETO YOLANDA | 186,30 | Varios | 0,00 |
| Ajudes a famílies monoparentals IBI per l'any 2022.- SAP.AJU 2023/6 | ***4912** | CASTILLO PEREZ CRISTINA | 10,99 | Varios | 0,00 |

TRANSFERÈNCIES I SUBVENCIONS CONCEDIDES

| CARACTERÍSTIQUES | NIF DEL PERCEPTOR | DENOMINACIÓ DEL PERCEPTOR | IMPORT | FINALITAT | REINTEGRAMENTS |
|---|-------------------|----------------------------|--------|-----------|----------------|
| Ajudes a famílies monoparentals IBI per l'any 2022.- SAP.AJU 2023/6 | ***3549** | CABELLO TORRES ISABEL | 19,96 | Varios | 0,00 |
| Ajudes a famílies monoparentals IBI per l'any 2022.- SAP.AJU 2023/6 | ***7195** | MARTINEZ GOMEZ JAVIER | 312,47 | Varios | 0,00 |
| Ajudes a famílies monoparentals IBI per l'any 2022.- SAP.AJU 2023/6 | ***5024** | MELLADO RUBIO EVA | 961,07 | Varios | 0,00 |
| Ajudes a famílies monoparentals IBI per l'any 2022.- SAP.AJU 2023/6 | ***0279** | SANCHEZ MORENO MONICA | 327,77 | Varios | 0,00 |
| Ajudes a famílies monoparentals IBI per l'any 2022.- SAP.AJU 2023/6 | ***6527** | MOZO GOZALO RUBEN | 84,85 | Varios | 0,00 |
| Ajudes a famílies monoparentals IBI per l'any 2022.- SAP.AJU 2023/6 | ***7299** | SANJUAN PARRA EVA | 230,13 | Varios | 0,00 |
| Ajudes a famílies monoparentals IBI per l'any 2022.- SAP.AJU 2023/6 | ***5250** | FORN PEIRO EVA | 301,12 | Varios | 0,00 |
| Ajudes a famílies monoparentals IBI per l'any 2022.- SAP.AJU 2023/6 | ***5760** | TORRES TEJADA M.ISABEL | 127,05 | Varios | 0,00 |
| Ajudes a famílies monoparentals IBI per l'any 2022.- SAP.AJU 2023/6 | ***4255** | GOMEZ GONZALVEZ MONTSERRAT | 320,94 | Varios | 0,00 |
| Ajudes a famílies monoparentals IBI per l'any 2022.- SAP.AJU 2023/6 | ***5074** | NAVARRO PARRA SUSANA | 136,41 | Varios | 0,00 |
| Ajudes a famílies monoparentals IBI per l'any 2022.- SAP.AJU 2023/6 | ***6663** | DURAN GUERRERO MONICA | 97,39 | Varios | 0,00 |

TRANSFERÈNCIES I SUBVENCIONS CONCEDIDES

| CARACTERÍSTIQUES | NIF DEL PERCEPTOR | DENOMINACIÓ DEL PERCEPTOR | IMPORT | FINALITAT | REINTEGRAMENTS |
|--|-------------------|---|-----------|-----------|----------------|
| Ajudes a les empreses per a la contractació de persones en atur.AJT.PAG 2023/280 | ***6178** | EXPLOTACIONES GUALS SL | 8.309,70 | Varios | 0,00 |
| Ajudes a les empreses per a la contractació persones en situacions atur. AJT.PAG 2023/265 | ***9516** | E. VILA PROJECTS & SUPPLIES, S.L. | 3.145,24 | Varios | 0,00 |
| Ajudes a les empreses per a la contractació persones en situacions atur.-AJT.PAG 2023/265 | ***9516** | E. VILA PROJECTS & SUPPLIES, S.L. | 8.154,76 | Varios | 0,00 |
| Ajut en concepte material escolar i activitats alumne Neizan Porcal Segura.- OSC.EDU 2023/6 | ***5617** | CEIP FLAMA | 35,50 | Varios | 0,00 |
| Ajuts assoc. comerciants Manresa per activitats realitzades durant l'any 2023.- AJT.PAG 2023/368 | ***6689** | ASSOC.BOTIGUERS C/ SOBRERROCA PL. MAJOR I VOLTANT | 3.920,00 | Varios | 0,00 |
| Ajuts assoc. comerciants Manresa per activitats realitzades durant l'any 2023.- AJT.PAG 2023/369 | ***4176** | ASSOCIACIO DE BOTIGUERS DEL CARRER NOU | 3.360,00 | Varios | 0,00 |
| Ajuts assoc. comerciants Manresa per activitats realitzades durant l'any 2023.- AJT.PAG 2023/370 | ***3962** | ASSOCIACIO DE COMERCIANTS CARRER GUIMERA | 3.920,00 | Varios | 0,00 |
| Ajuts assoc. comerciants Manresa per activitats realitzades durant l'any 2023.- AJT.PAG 2023/371 | ***2412** | ASSOCIACIÓ DE COMERCIANTS BORN - LA PLANA | 2.880,00 | Varios | 0,00 |
| Ajuts assoc. comerciants Manresa per activitats realitzades durant l'any 2023.- AJT.PAG 2023/372 | ***1164** | UNIO DE BOTIGUERS I COMERCIANTS -UBIC | 26.000,00 | Varios | 0,00 |
| Ajuts assoc. comerciants Manresa per activitats realitzades durant l'any 2023.- AJT.PAG 2023/373 | ***8171** | ASSOCIACIÓ DE COMERCIANTS DEL CARRER URGELL | 3.440,00 | Varios | 0,00 |
| Ajuts assoc. comerciants Manresa per activitats realitzades durant l'any 2023.- AJT.PAG 2023/374 | ***0901** | ASSOCIACIO DE BOTIGUERS DEL CARRER BARCELONA | 3.080,00 | Varios | 0,00 |

TRANSFERÈNCIES I SUBVENCIONS CONCEDIDES

| CARACTERÍSTIQUES | NIF DEL PERCEPTOR | DENOMINACIÓ DEL PERCEPTOR | IMPORT | FINALITAT | REINTEGRAMENTS |
|--|-------------------|---|----------|-----------|----------------|
| Ajuts assoc. comerciants Manresa per activitats realitzades durant l'any 2023.- AJT.PAG 2023/375 | ***8931** | ASSOCIACIÓ EIX COMERCIAL CARRETERA DE VIC | 2.400,00 | Varios | 0,00 |
| Ajuts de menjador Escola Joviat, març 2023.- AJT.PAG 2023/129 | ***3740** | FUNDACIO JOVIAT | 4.828,24 | Varios | 0,00 |
| Ajuts de menjador Escola St.Ignasi, març 2023.- AJT.PAG 2023/129 | ***7087** | LA XARRANCA, FUNDACIO SOCIOEDUCATIVA PRIVADA | 4.808,32 | Varios | 0,00 |
| Ajuts de menjador col.legi M.D Pilar, abril 2023.- AJT.PAG 2023/133 | ***6285** | SUCARRATS QUEROL M.DEL PILAR | 1.199,52 | Varios | 0,00 |
| Ajuts de menjador col.legi M.D Pilar, febrer 2023.- AJT.PAG 2023/133 | ***6285** | SUCARRATS QUEROL M.DEL PILAR | 1.648,36 | Varios | 0,00 |
| Ajuts de menjador col.legi Oms i de Prat, abril 2023.- AJT.PAG 2023/133 | ***3454** | FUNDACIO CATALUNYA - LA PEDRERA FUNDACIO ESPECIAL | 904,47 | Varios | 0,00 |
| Ajuts de menjador col.legi Oms i de Prat, març 2023.- AJT.PAG 2023/129 | ***3454** | FUNDACIO CATALUNYA - LA PEDRERA FUNDACIO ESPECIAL | 1.828,64 | Varios | 0,00 |
| Ajuts de menjador col.legi Oms i de Prat, febrer 2023.- AJT.PAG 2023/129 | ***3454** | FUNDACIO CATALUNYA - LA PEDRERA FUNDACIO ESPECIAL | 155,40 | Varios | 0,00 |
| Ajuts de menjador varies escoles, febrer 2023.- AJT.PAG 2023/133 | ***8038** | SERHS FOOD AREA SL | 7.917,74 | Varios | 0,00 |
| Ajuts de menjador varies escoles, febrer 2023.- AJT.PAG 2023/133 | ***8038** | SERHS FOOD AREA SL | 102,55 | Varios | 0,00 |
| Ajuts de menjador varies escoles, gener 2023.- AJT.PAG 2023/133 | ***8038** | SERHS FOOD AREA SL | 7.318,14 | Varios | 0,00 |

TRANSFERÈNCIES I SUBVENCIONS CONCEDIDES

| CARACTERÍSTIQUES | NIF DEL PERCEPTOR | DENOMINACIÓ DEL PERCEPTOR | IMPORT | FINALITAT | REINTEGRAMENTS |
|---|-------------------|--|----------|-----------|----------------|
| Ajuts de menjador, abril 2023.- AJT.PAG 2023/133 | ***3740** | FUNDACIO JOVIAT | 4.667,36 | Varios | 0,00 |
| Ajuts de menjador, abril 2023.- AJT.PAG 2023/133 | ***0051** | LLAR D'INFANTS L'ESPURNA | 226,20 | Varios | 0,00 |
| Ajuts de menjador, abril 2023.- AJT.PAG 2023/133 | ***0052** | LLAR D'INFANTS PICAROL | 260,68 | Varios | 0,00 |
| Ajuts de menjador, abril 2023.- AJT.PAG 2023/133 | ***8650** | CENTRE D'EDUCACIO ESPILL DE MANRESA SCCL | 415,24 | Varios | 0,00 |
| Ajuts de menjador, abril 2023.- AJT.PAG 2023/133 | ***0583** | FEDAC (FUNDACIÓ EDUCATIVA PRIVADA DOMINIQUE ANUNCIATA PARE COLL) | 2.460,50 | Varios | 0,00 |
| Ajuts de menjador, abril 2023.- AJT.PAG 2023/133 | ***5617** | CEIP FLAMA | 531,84 | Varios | 0,00 |
| Ajuts de menjador, abril 2023.- AJT.PAG 2023/133 | ***0138** | CEIP LA SÈQUIA | 637,44 | Varios | 0,00 |
| Ajuts de menjador, abril 2023.- AJT.PAG 2023/133 | ***0053** | LLAR D'INFANTS LA GINESTA | 111,51 | Varios | 0,00 |
| Ajuts de menjador, desembre 2022.- AJT.PAG 2023/129 | ***8038** | SERHS FOOD AREA SL | 4.932,97 | Varios | 0,00 |
| Ajuts de menjador, febrer 2023.- AJT.PAG 2023/129 | ***5629** | CEIP PUIGBERENGUER | 2.411,94 | Varios | 0,00 |
| Ajuts de menjador, febrer 2023.- AJT.PAG 2023/129 | ***7087** | LA XARRANCA, FUNDACIO SOCIOEDUCATIVA PRIVADA | 3.965,42 | Varios | 0,00 |

TRANSFERÈNCIES I SUBVENCIONS CONCEDIDES

| CARACTERÍSTIQUES | NIF DEL PERCEPTOR | DENOMINACIÓ DEL PERCEPTOR | IMPORT | FINALITAT | REINTEGRAMENTS |
|---|-------------------|--|----------|-----------|----------------|
| Ajuts de menjador, febrer 2023.- AJT.PAG 2023/129 | ***0051** | LLAR D'INFANTS L'ESPURNA | 323,70 | Varios | 0,00 |
| Ajuts de menjador, febrer 2023.- AJT.PAG 2023/129 | ***0053** | LLAR D'INFANTS LA GINESTA | 128,52 | Varios | 0,00 |
| Ajuts de menjador, febrer 2023.- AJT.PAG 2023/129 | ***5617** | CEIP FLAMA | 700,80 | Varios | 0,00 |
| Ajuts de menjador, febrer 2023.- AJT.PAG 2023/129 | ***5629** | CEIP RENAIXENCA | 2.795,52 | Varios | 0,00 |
| Ajuts de menjador, febrer 2023.- AJT.PAG 2023/129 | ***8650** | CENTRE D'EDUCACIO ESPILL DE MANRESA SCCL | 582,09 | Varios | 0,00 |
| Ajuts de menjador, febrer 2023.- AJT.PAG 2023/129 | ***5630** | AMPA. DEL CEIP BAGES | 2.434,68 | Varios | 0,00 |
| Ajuts de menjador, febrer 2023.- AJT.PAG 2023/129 | ***0118** | CEIP LA FONT | 3.513,10 | Varios | 0,00 |
| Ajuts de menjador, gener 2023.- AJT.PAG 2023/129 | ***5630** | AMPA. DEL CEIP BAGES | 2.264,66 | Varios | 0,00 |
| Ajuts de menjador, març 2023.- AJT.PAG 2023/129 | ***5629** | CEIP RENAIXENCA | 3.468,92 | Varios | 0,00 |
| Ajuts de menjador, març 2023.- AJT.PAG 2023/133 | ***0118** | CEIP LA FONT | 4.362,40 | Varios | 0,00 |
| Ajuts de menjador, març 2023.- AJT.PAG 2023/133 | ***0583** | FEDAC (FUNDACIÓ EDUCATIVA PRIVADA DOMINIQUE ANUNCIATA PARE COLL) | 3.866,50 | Varios | 0,00 |

TRANSFERÈNCIES I SUBVENCIONS CONCEDIDES

| CARACTERÍSTIQUES | NIF DEL PERCEPTOR | DENOMINACIÓ DEL PERCEPTOR | IMPORT | FINALITAT | REINTEGRAMENTS |
|---|-------------------|--|-----------|-----------|----------------|
| Ajuts de menjador, març 2023.- AJT.PAG 2023/133 | ***0153** | CEIP ESCOLA ÍTACA | 2.610,10 | Varios | 0,00 |
| Ajuts de menjador, novembre 2022.- AJT.PAG 2023/129 | ***5629** | CEIP RENAIXENCA | 2.961,14 | Varios | 0,00 |
| Ajuts de menjador, novembre 2022.- AJT.PAG 2023/129 | ***8038** | SERHS FOOD AREA SL | 8.391,73 | Varios | 0,00 |
| Ajuts de menjador, octubre, novembre i desembre 2022, gener i febrer 2023.- AJT.PAG 2023/129 | ***9146** | FUNDACIO VEDRUNA CATALUNYA EDUCACIÓ | 4.394,25 | Varios | 0,00 |
| Ampliació subvenció 2023 a MEES.- AJT.PAG 2023/245 | ***4719** | MANRESANA D'EQUIPAMENTS ESCENICS SL | 18.000,00 | Varios | 0,00 |
| Anualitat 2023, quota ACTE.- AJT.PAG 2023/104 | ***0307** | ASSOCIAT.DES COMMUNAUTES TEXTILES EUROP. | 2.800,00 | Varios | 0,00 |
| Aportació Grup Municipal ERC (Juliol - desembre 2023) - AJT.PAG 2023/491 | ***5371** | GRUP MUNICIPAL D'ERC DE MANRESA | 1.850,00 | Varios | 0,00 |
| Aportació Grup Municipal FEM MANRESA (Juliol - desembre 2023) - AJT.PAG 2023/491 | ***5009** | GRUP MUNICIPAL FEM MANRESA | 1.250,00 | Varios | 0,00 |
| Aportació Grup Municipal JUNTS MANRESA (Juliol - desembre 2023) - AJT.PAG 2023/491 | ***1832** | GRUP MUNICIPAL JUNTS MANRESA | 1.700,00 | Varios | 0,00 |
| Aportació Grup Municipal del Partit dels Socialiste Manresa (Juliol - desembre 2023) - AJT.PAG 2023/491 | ***4921** | GRUP MUNICIPAL DEL PARTIT DELS SOCIALISTES MANRESA | 8.260,00 | Varios | 0,00 |
| Aportació extraord. emergència campanya "Món local Refugi" terratrèmol Siria, Kurdistan,Turquia.-AJT.PAG 2023/258 | ***1258** | FONS CATALA COOPERACIO DESENVOLUPAMENT | 10.000,00 | Varios | 0,00 |

TRANSFERÈNCIES I SUBVENCIONS CONCEDIDES

| CARACTERÍSTIQUES | NIF DEL PERCEPTOR | DENOMINACIÓ DEL PERCEPTOR | IMPORT | FINALITAT | REINTEGRAMENTS |
|--|-------------------|--|------------|-----------|----------------|
| Aportació per arranjament teulades i instal·lació plaques fotovoltaïques Teatre Kursaal.- AJT.PAG 2023/199 | ***4719** | MANRESANA D'EQUIPAMENTS ESCENICS SL | 55.500,00 | Varios | 0,00 |
| Aportació per fer front al dèficit d'explotació de l'exercici 2021.- AJT.PAG 2023/176 | ***1120** | MANCOMUNITAT MUNICIPIS DEL BAGES PER AL SANEJAMENT | 144.420,11 | Varios | 0,00 |
| Aprovació Subvencions Cooperació .SUB.PCO. 2023/142 | ***5677** | MANS UNIDES | 4.654,84 | Varios | 0,00 |
| Aprovació Subvencions Cooperació .SUB.PCO. 2023/143 | ***3455** | CSP - COMUNITAT DE SANT EGIDIO | 4.000,00 | Varios | 0,00 |
| Aprovació Subvencions Cooperació .SUB.PCO. 2023/143 | ***3455** | CSP - COMUNITAT DE SANT EGIDIO | 4.500,00 | Varios | 0,00 |
| Aprovació Subvencions Cooperació .SUB.PCO. 2023/146 | ***3520** | ASSOCIACIÓ YAMUNA | 8.090,00 | Varios | 0,00 |
| Aprovació Subvencions Cooperació .SUB.PCO. 2023/147 | ***4324** | ASOCIACION DE GHANESES DEL BAGES | 7.500,00 | Varios | 0,00 |
| Aprovació Subvencions Cooperació .SUB.PCO. 2023/149 | ***9105** | ASSOCIACIÓ CATALANA ENGINYERIA SENSE FRONTERES | 7.415,00 | Varios | 0,00 |
| Aprovació Subvencions Cooperació .SUB.PCO. 2023/149 | ***9105** | ASSOCIACIÓ CATALANA ENGINYERIA SENSE FRONTERES | 1.000,00 | Varios | 0,00 |
| Aprovació Subvencions Cooperació .SUB.PCO. 2023/150 | ***2789** | FUNDACIO PRIVADA PROMOCIO I DESENVOLUPAMENT - PROIDE | 7.500,00 | Varios | 0,00 |
| Aprovació Subvencions Cooperació .SUB.PCO. 2023/151 | ***4377** | ASSOCIACIÓ CATALANA PER LA PAU | 3.070,00 | Varios | 0,00 |

TRANSFERÈNCIES I SUBVENCIONS CONCEDIDES

| CARACTERÍSTIQUES | NIF DEL PERCEPTOR | DENOMINACIÓ DEL PERCEPTOR | IMPORT | FINALITAT | REINTEGRAMENTS |
|--|-------------------|--|------------|-----------|----------------|
| Aprovació Subvencions Cooperació .SUB.PCO. 2023/151 | ***4377** | ASSOCIACIÓ CATALANA PER LA PAU | 7.538,00 | Varios | 0,00 |
| Aprovació Subvencions Cooperació .SUB.PCO. 2023/153 | ***3781** | ASSOCIACIÓ DE DONES AL NOOR DE MANRESA | 4.000,00 | Varios | 0,00 |
| Aprovació de la subvenció de 2023 a favor de Manresana d'Equipaments Escènics. AJT.PAG 2023/23 | ***4719** | MANRESANA D'EQUIPAMENTS ESCENICS SL | 657.272,00 | Varios | 0,00 |
| Aprovació del programa i la convocatòria dels ajuts de material escolar pel curs 2023/24.OSC.EDU 2023/13 | ***6285** | SUCARRATS QUEROL M.DEL PILAR | 2.257,00 | Varios | 0,00 |
| Aprovació del programa i la convocatòria dels ajuts de material escolar pel curs 2023/24.OSC.EDU 2023/13 | ***0005** | CONGREGAC. HH.EE.CC. SECTOR CATALUNYA-ESCOLA LA SALLE- | 666,00 | Varios | 0,00 |
| Aprovació del programa i la convocatòria dels ajuts de material escolar pel curs 2023/24.OSC.EDU 2023/13 | ***0583** | FEDAC (FUNDACIÓ EDUCATIVA PRIVADA DOMINIQUE ANUNCIATA PARE COLL) | 4.070,00 | Varios | 0,00 |
| Aprovació del programa i la convocatòria dels ajuts de material escolar pel curs 2023/24.OSC.EDU 2023/13 | ***0166** | IES CAL GRAVAT | 2.627,00 | Varios | 0,00 |
| Aprovació del programa i la convocatòria dels ajuts de material escolar pel curs 2023/24.OSC.EDU 2023/13 | ***0067** | INSTITUT ESCOLA MANRESA | 6.179,00 | Varios | 0,00 |
| Aprovació del programa i la convocatòria dels ajuts de material escolar pel curs 2023/24.OSC.EDU 2023/13 | ***5624** | IES GUILLEM CATA | 1.665,00 | Varios | 0,00 |
| Aprovació del programa i la convocatòria dels ajuts de material escolar pel curs 2023/24.OSC.EDU 2023/13 | ***5557** | IES LACETANIA | 2.664,00 | Varios | 0,00 |
| Aprovació del programa i la convocatòria dels ajuts de material escolar pel curs 2023/24.OSC.EDU 2023/13 | ***5575** | INSTITUT LLUIS DE PEGUERA | 3.367,00 | Varios | 0,00 |

TRANSFERÈNCIES I SUBVENCIONS CONCEDIDES

| CARACTERÍSTIQUES | NIF DEL PERCEPTOR | DENOMINACIÓ DEL PERCEPTOR | IMPORT | FINALITAT | REINTEGRAMENTS |
|--|-------------------|--|----------|-----------|----------------|
| Aprovació del programa i la convocatòria dels ajuts de material escolar pel curs 2023/24.OSC.EDU 2023/13 | ***5582** | I.E.S. PIUS FONT I QUER | 1.813,00 | Varios | 0,00 |
| Aprovació del programa i la convocatòria dels ajuts de material escolar pel curs 2023/24.OSC.EDU 2023/13 | ***0096** | CASA COLEGIO EL AVE MARIA OPERARIAS DEL DIVINO MAESTRO | 1.591,00 | Varios | 0,00 |
| Aprovació del programa i la convocatòria dels ajuts de material escolar pel curs 2023/24.OSC.EDU 2023/13 | ***0049** | ESCOLA VALLDAURA | 3.330,00 | Varios | 0,00 |
| Aprovació del programa i la convocatòria dels ajuts de material escolar pel curs 2023/24.OSC.EDU 2023/13 | ***4446** | FUNDACIÓ AMPANS | 1.036,00 | Varios | 0,00 |
| Aprovació del programa i la convocatòria dels ajuts de material escolar pel curs 2023/24.OSC.EDU 2023/13 | ***0059** | MANRESA SIS | 925,00 | Varios | 0,00 |
| Aprovació del programa i la convocatòria dels ajuts de material escolar pel curs 2023/24.OSC.EDU 2023/13 | ***9146** | FUNDACIO VEDRUNA CATALUNYA EDUCACIÓ | 1.110,00 | Varios | 0,00 |
| Aprovació del programa i la convocatòria dels ajuts de material escolar pel curs 2023/24.OSC.EDU 2023/13 | ***5631** | CEIP SERRA I HUNTER | 6.179,00 | Varios | 0,00 |
| Aprovació del programa i la convocatòria dels ajuts de material escolar pel curs 2023/24.OSC.EDU 2023/13 | ***5631** | CEIP SANT IGNASI | 6.623,00 | Varios | 0,00 |
| Aprovació del programa i la convocatòria dels ajuts de material escolar pel curs 2023/24.OSC.EDU 2023/13 | ***5629** | CEIP PUIGBERENGUER | 3.626,00 | Varios | 0,00 |
| Aprovació del programa i la convocatòria dels ajuts de material escolar pel curs 2023/24.OSC.EDU 2023/13 | ***5631** | CEIP PARE ALGUE | 5.698,00 | Varios | 0,00 |
| Aprovació del programa i la convocatòria dels ajuts de material escolar pel curs 2023/24.OSC.EDU 2023/13 | ***5509** | ESCOLA MUNTANYA DEL DRAC | 2.701,00 | Varios | 0,00 |

TRANSFERÈNCIES I SUBVENCIONS CONCEDIDES

| CARACTERÍSTIQUES | NIF DEL PERCEPTOR | DENOMINACIÓ DEL PERCEPTOR | IMPORT | FINALITAT | REINTEGRAMENTS |
|--|-------------------|---|----------|-----------|----------------|
| Aprovació del programa i la convocatòria dels ajuts de material escolar pel curs 2023/24.OSC.EDU 2023/13 | ***0057** | ESCOLA LES BASES | 1.480,00 | Varios | 0,00 |
| Aprovació del programa i la convocatòria dels ajuts de material escolar pel curs 2023/24.OSC.EDU 2023/13 | ***0138** | CEIP LA SÈQUIA | 3.737,00 | Varios | 0,00 |
| Aprovació del programa i la convocatòria dels ajuts de material escolar pel curs 2023/24.OSC.EDU 2023/13 | ***5629** | CEIP RENAIXENCA | 4.514,00 | Varios | 0,00 |
| Aprovació del programa i la convocatòria dels ajuts de material escolar pel curs 2023/24.OSC.EDU 2023/13 | ***8650** | CENTRE D'EDUCACIO ESPILL DE MANRESA SCCL | 481,00 | Varios | 0,00 |
| Aprovació del programa i la convocatòria dels ajuts de material escolar pel curs 2023/24.OSC.EDU 2023/13 | ***0118** | CEIP LA FONT | 6.808,00 | Varios | 0,00 |
| Aprovació del programa i la convocatòria dels ajuts de material escolar pel curs 2023/24.OSC.EDU 2023/13 | ***0153** | CEIP ESCOLA ÍTACA | 2.997,00 | Varios | 0,00 |
| Aprovació del programa i la convocatòria dels ajuts de material escolar pel curs 2023/24.OSC.EDU 2023/13 | ***5617** | CEIP FLAMA | 1.221,00 | Varios | 0,00 |
| Aprovació del programa i la convocatòria dels ajuts de material escolar pel curs 2023/24.OSC.EDU 2023/13 | ***5630** | CEIP BAGES | 6.697,00 | Varios | 0,00 |
| Aprovació del programa i la convocatòria dels ajuts de material escolar pel curs 2023/24.OSC.EDU 2023/13 | ***3454** | FUNDACIO CATALUNYA - LA PEDRERA FUNDACIO ESPECIAL | 3.071,00 | Varios | 0,00 |
| Aprovar el primer pagament de del conveni col.lab. amb CNL. AJT.PAG 2023/224 | ***5617** | CONSORCI NORMALITZACIO LINGUISTICA | 2.468,00 | Varios | 0,00 |
| Aprovar pagament quota curs 2021-22.AJT.PAG 2023/3 | ***3863** | FUNDACIO PRIVADA LACETANIA | 2.725,07 | Varios | 0,00 |

TRANSFERÈNCIES I SUBVENCIONS CONCEDIDES

| CARACTERÍSTIQUES | NIF DEL PERCEPTOR | DENOMINACIÓ DEL PERCEPTOR | IMPORT | FINALITAT | REINTEGRAMENTS |
|---|-------------------|-----------------------------------|-----------|-----------|----------------|
| Atorgament Premi de Recerca Pare Ignasi Puig i Simon 2023.- SUB.BCO 2023/19 | ***8256** | COMAS VIVES ANNA | 2.250,00 | Varios | 0,00 |
| Atorgament subv.rehabilitació elements interès patrimon. Manresa 2023.-SUB.PAT 2023/1 | ***0065** | COMERCIO E INDUSTRIAS ALBAREDA SA | 25.000,00 | Varios | 0,00 |
| Atorgar ajut fomentar dinamització econòmica Centre Històric Manresa, any 2023.-AJT.PAG 466 | ***6540** | GOMEZ BUSTOS JOSE LUIS | 1.207,75 | Varios | 0,00 |
| Atorgar ajut fomentar dinamització econòmica Centre Històric Manresa, any 2023.-AJT.PAG 471 | ***7741** | MANRESA LEGALS, S.L. | 505,83 | Varios | 0,00 |
| BESTRETA J/2023/18, SERVEI D ACCIÓ I COHESIÓ SOCIAL, Josefina Ramirez AJT.BES2023/17 | ***4683** | RAMIREZ RUIZ JOSEFA | 40.061,89 | Varios | 0,00 |
| BESTRETA J/2023/18, SERVEI D ACCIÓ I COHESIÓ SOCIAL, Josefina Ramirez AJT.BES2023/17 | ***4683** | RAMIREZ RUIZ JOSEFA | 14.802,00 | Varios | 0,00 |
| Bestreta Acció i Cohesió Social - Josefa Ramirez Ruiz- AJT.BES 2023/19 | ***4683** | RAMIREZ RUIZ JOSEFA | 26.967,27 | Varios | 0,00 |
| Bestreta Acció i Cohesió Social - Josefa Ramirez Ruiz- AJT.BES 2023/19 | ***4683** | RAMIREZ RUIZ JOSEFA | 3.037,04 | Varios | 0,00 |
| Bestreta Acció i Cohesió Social - Josefa Ramirez Ruiz- AJT.BES 2023/19 | ***4683** | RAMIREZ RUIZ JOSEFA | 12.177,82 | Varios | 0,00 |
| Bestreta Acció i Cohesió Social - Josefa Ramirez Ruiz- AJT.BES 2023/19 | ***4683** | RAMIREZ RUIZ JOSEFA | 1.013,00 | Varios | 0,00 |
| Bestreta Acció i Cohesió Social. J/2023/2 Josefa Ramirez Ruiz | ***4683** | RAMIREZ RUIZ JOSEFA | 11.236,32 | Varios | 0,00 |

TRANSFERÈNCIES I SUBVENCIONS CONCEDIDES

| CARACTERÍSTIQUES | NIF DEL PERCEPTOR | DENOMINACIÓ DEL PERCEPTOR | IMPORT | FINALITAT | REINTEGRAMENTS |
|---|-------------------|---------------------------|-----------|-----------|----------------|
| Bestreta Acció i Cohesió Social. J/2023/2 Josefa Ramirez Ruiz | ***4683** | RAMIREZ RUIZ JOSEFA | 28.526,40 | Varios | 0,00 |
| Bestreta Acció i Cohesió Social. J/2023/2 Josefa Ramirez Ruiz | ***4683** | RAMIREZ RUIZ JOSEFA | 30.289,74 | Varios | 0,00 |
| Bestreta Acció i Cohesió Social. J/2023/2 Josefa Ramirez Ruiz | ***4683** | RAMIREZ RUIZ JOSEFA | 4.322,07 | Varios | 0,00 |
| Bestreta J/2023/8 Acció i Cohesió social, Josefa Ramírez | ***4683** | RAMIREZ RUIZ JOSEFA | 46.617,54 | Varios | 0,00 |
| Bestreta J/2023/8 Acció i Cohesió social, Josefa Ramírez | ***4683** | RAMIREZ RUIZ JOSEFA | 24.507,85 | Varios | 0,00 |
| Bestreta Servei Acció i Cohesió Social, J/2023/27. Josefa Ramírez | ***4683** | RAMIREZ RUIZ JOSEFA | 13.892,78 | Varios | 0,00 |
| Bestreta Servei Acció i Cohesió Social, J/2023/27. Josefa Ramírez | ***4683** | RAMIREZ RUIZ JOSEFA | 12.067,57 | Varios | 0,00 |
| Bestreta Servei Acció i Cohesió Social, J/2023/27. Josefa Ramírez | ***4683** | RAMIREZ RUIZ JOSEFA | 21,65 | Varios | 0,00 |
| Bestreta Servei Acció i Cohesió Social, J/2023/27. Josefa Ramírez | ***4683** | RAMIREZ RUIZ JOSEFA | 154,15 | Varios | 0,00 |
| Bestreta Servei Acció i Cohesió Social, J/2023/27. Josefa Ramírez | ***4683** | RAMIREZ RUIZ JOSEFA | 15.302,94 | Varios | 0,00 |
| Bestreta Servei Acció i Cohesió Social. J2023/5. Josefa Ramírez | ***4683** | RAMIREZ RUIZ JOSEFA | 43.141,46 | Varios | 0,00 |

TRANSFERÈNCIES I SUBVENCIONS CONCEDIDES

| CARACTERÍSTIQUES | NIF DEL PERCEPTOR | DENOMINACIÓ DEL PERCEPTOR | IMPORT | FINALITAT | REINTEGRAMENTS |
|--|-------------------|---------------------------|-----------|-----------|----------------|
| Bestreta Servei Acció i Cohesió Social. J2023/5. Josefa Ramírez | ***4683** | RAMIREZ RUIZ JOSEFA | 24.156,22 | Varios | 0,00 |
| Bestreta de caixa fixa del servei d'Acció i Cohesió Social, J/2023/23.- AJT.BES 2023/23. | ***4683** | RAMIREZ RUIZ JOSEFA | 8.682,22 | Varios | 0,00 |
| Bestreta de caixa fixa del servei d'Acció i Cohesió Social, J/2023/23.- AJT.BES 2023/23. | ***4683** | RAMIREZ RUIZ JOSEFA | 13.606,04 | Varios | 0,00 |
| Bestreta de caixa fixa del servei d'Acció i Cohesió Social, J/2023/23.- AJT.BES 2023/23. | ***4683** | RAMIREZ RUIZ JOSEFA | 3.688,59 | Varios | 0,00 |
| Bestreta de caixa fixa del servei d'Acció i Cohesió Social, J/2023/23.- AJT.BES 2023/23. | ***4683** | RAMIREZ RUIZ JOSEFA | 285,00 | Varios | 0,00 |
| Bestreta de caixa fixa del servei d'Acció i Cohesió Social, J/2023/23.- AJT.BES 2023/23. | ***4683** | RAMIREZ RUIZ JOSEFA | 7.767,72 | Varios | 0,00 |
| Bestreta de caixa fixa del servei d'Acció i Cohesió Social, J/2023/23.- AJT.BES 2023/23. | ***4683** | RAMIREZ RUIZ JOSEFA | 14.950,04 | Varios | 0,00 |
| Bestreta de caixa fixa de Serveis Socials J/2023/30.- AJT.BES 2023/29.. | ***4683** | RAMIREZ RUIZ JOSEFA | 7.911,51 | Varios | 0,00 |
| Bestreta de caixa fixa de Serveis Socials J/2023/30.- AJT.BES 2023/29.. | ***4683** | RAMIREZ RUIZ JOSEFA | 35.914,22 | Varios | 0,00 |
| Bestreta de caixa fixa de Serveis Socials J/2023/30.- AJT.BES 2023/29.. | ***4683** | RAMIREZ RUIZ JOSEFA | 47.900,92 | Varios | 0,00 |
| Bestreta de caixa fixa de Serveis Socials J/2023/30.- AJT.BES 2023/29.. | ***4683** | RAMIREZ RUIZ JOSEFA | 3.574,25 | Varios | 0,00 |

TRANSFERÈNCIES I SUBVENCIONS CONCEDIDES

| CARACTERÍSTIQUES | NIF DEL PERCEPTOR | DENOMINACIÓ DEL PERCEPTOR | IMPORT | FINALITAT | REINTEGRAMENTS |
|--|-------------------|---------------------------|------------|-----------|----------------|
| Bestreta de caixa fixa de Serveis Socials J/2023/30.- AJT.BES 2023/29.. | ***4683** | RAMIREZ RUIZ JOSEFA | 446,01 | Varios | 0,00 |
| Bestreta serveis socials Josefa Ramírez, J2023/22 - AJT.BES2023/21 | ***4683** | RAMIREZ RUIZ JOSEFA | 2.660,00 | Varios | 0,00 |
| Bestreta serveis socials Josefa Ramírez, J2023/22 - AJT.BES2023/21 | ***4683** | RAMIREZ RUIZ JOSEFA | 9.543,88 | Varios | 0,00 |
| Bestreta serveis socials Josefa Ramírez, J2023/22 - AJT.BES2023/21 | ***4683** | RAMIREZ RUIZ JOSEFA | 5.585,28 | Varios | 0,00 |
| Bestreta serveis socials Josefa Ramírez, J2023/22 - AJT.BES2023/21 | ***4683** | RAMIREZ RUIZ JOSEFA | 8.502,49 | Varios | 0,00 |
| CON.EXE 2022000115 Pròrroga concessió adm.gestió del servei públic de transport urbà | ***5100** | MANRESA BUS, S.A. | 292.620,50 | Varios | 0,00 |
| CON.EXE 2023000017 7a modificació concessió adm. gestió servei públic transport urbà | ***5100** | MANRESA BUS, S.A. | 39.586,33 | Varios | 0,00 |
| CON.EXE 2023000070 Liquidació definitiva de la subvenció al dèficit d' explotació de la concessió | ***5100** | MANRESA BUS, S.A. | 203.155,33 | Varios | 0,00 |
| CON.EXE 2023000082 Pagament restant subvenció Next Generation, en concepte adquisició autobusos elèctrics. | ***5100** | MANRESA BUS, S.A. | 768.966,29 | Varios | 0,00 |
| Cofinançam. 50% actuació Revisió i actual.Pla Màrqueting Turístic Manresa.-PEC.PRS 2023/18 | ***0000** | DIPUTACIO DE BARCELONA | 8.000,00 | Varios | 0,00 |
| Compensació per la davallada de tarifes dels títols multiviatge entre l'01/01/2023 i 30/06/2023 Bus urbà. | ***5100** | MANRESA BUS, S.A. | 150.843,65 | Varios | 0,00 |

TRANSFERÈNCIES I SUBVENCIONS CONCEDIDES

| CARACTERÍSTIQUES | NIF DEL PERCEPTOR | DENOMINACIÓ DEL PERCEPTOR | IMPORT | FINALITAT | REINTEGRAMENTS |
|--|-------------------|--|-----------|-----------|----------------|
| Complementària Octubre 2022, ajuts menjador escolar.- AJT.PAG 2023/133 | ***0118** | CEIP LA FONT | 539,60 | Varios | 0,00 |
| Contraprestació, cessió gestió ús 2 habitatges: Carrer Bilbao, 1-5, 1er. Zona i 3er. 3a, març 2023. | ***0182** | AGENCIA DE L'HABITATGE DE CATALUNYA | 357,52 | Varios | 0,00 |
| Conv. per al desenvolup. del projecte de masoveria urbana, primer pag. any 2023.- AJT.PAG.2023/164 | ***0052** | CARITAS DIOCESANA DE VIC | 2.500,00 | Varios | 0,00 |
| Conv. per al desenvolup. del projecte de masoveria urbana, primer pag. any 2023.- AJT.PAG.2023/164 | ***0052** | CARITAS DIOCESANA DE VIC | 5.000,00 | Varios | 0,00 |
| Conveni accions formatives persones especials dificultats d'inserció, Proj.Treball i Formac.- AJT.PAG 2023/458 | ***4446** | FUNDACIÓ AMPANS | 7.186,80 | Varios | 0,00 |
| Conveni amb l'Associació Clam Societat i Cinema per l'organització del Festival Internacional de Cinema Social 2023 | ***4388** | ASSOCIACIÓ CLAM SOCIETAT I CINEMA | 20.000,00 | Varios | 0,00 |
| Conveni de col·laboració relatiu a subvenció del Servei d'Acollida Social, any 2023.- AJT.CNV 2023/53 | ***0052** | CARITAS DIOCESANA DE VIC | 10.500,00 | Varios | 0,00 |
| Conveni de pràctiques de l'estudiant S.C.C del Màster Hisenda Autònoma i Local: economia | ***9066** | FUNDACIO BOSCH I GIMPERA (UNIVERSITAT BARCELONA) | 3.000,00 | Varios | 0,00 |
| Conveni en l'àmbit de les polítiques i programes socials d'habitatge.- AJT.CNV 2023/65. AJT.PAG 2023/225 | ***4286** | FUNDACIO PRIVADA HÀBITAT 3 TERCER SECTOR SOCIAL | 18.000,00 | Varios | 0,00 |
| Conveni entre l'Ajuntament de Manresa i l'ADF Pla de Bages. AJT.CNV 2023/1. AJT.PAG 2023/69 | ***3771** | AGRUPACIO DE DEFENSA FORESTAL-PLA BAGES | 6.000,00 | Varios | 0,00 |
| Conveni entre l'Agència de l'Habitatge de Catalunya i l'Ajuntament de Manresa per a la cessió de la gestió de l'ús de do | ***0182** | AGENCIA DE L'HABITATGE DE CATALUNYA | 41,76 | Varios | 0,00 |

TRANSFERÈNCIES I SUBVENCIONS CONCEDIDES

| CARACTERÍSTIQUES | NIF DEL PERCEPTOR | DENOMINACIÓ DEL PERCEPTOR | IMPORT | FINALITAT | REINTEGRAMENTS |
|--|-------------------|---|-----------|-----------|----------------|
| Conveni entre l'Agència de l'Habitatge de Catalunya i l'Ajuntament de Manresa per a la cessió de la gestió de l'ús de do | ***0182** | AGENCIA DE L'HABITATGE DE CATALUNYA | 322,91 | Varios | 0,00 |
| Conveni promoció cultural i turística del santuari La Cova i Camí Ignasià, any 2023.- AJT.PAG 2023/355 | ***0087** | RESID.SAN IGNACIO PROV.ESPAÑA CIA JESUS | 9.000,00 | Varios | 0,00 |
| Conveni relatiu al projecte Cases de la Música 2023AJT.CNV 2023/91. AJT.PAG 2023/305 | ***9949** | CASA DE LA MÚSICA DE MANRESA SCCL | 40.000,00 | Varios | 0,00 |
| Conveni visites guiades La Seu 2023 - AJT.PAG 2023/356 | ***0004** | BISBAT DE VIC | 11.000,00 | Varios | 0,00 |
| Convocatòria 2023, 2 línies Subvencions Habitatge: HAB.SUB 2023/2 | ***4633** | ESPIN SABATE ALBERTO | 297,89 | Varios | 0,00 |
| Convocatòria 2023, 2 línies Subvencions Habitatge: HAB.SUB 2023/25 | ***8358** | MORROS CUBI M.ANGELES | 2.475,20 | Varios | 0,00 |
| Convocatòria 2023, 2 línies Subvencions Habitatge: HAB.SUB 2023/3 | ***3726** | BALAGUER PRUNES MARIA CRISTINA | 1.080,00 | Varios | 0,00 |
| Convocatòria 2023, 2 línies Subvencions Habitatge: HAB.SUB 2023/4 | ***4813** | LOZANO PALACIN CONCEPCION | 1.697,24 | Varios | 0,00 |
| Convocatòria 2023, 2 línies Subvencions Habitatge: a) Cobertura avantllloguer, HAB.SUB 2023/1 | ***3938** | PUJOLS CLOTET MARC | 640,89 | Varios | 0,00 |
| Convocatòria Programa d'Ensenyament.- SUB.BCO 2023/3 | ***2406** | ASSOCIACIO MARES I PARES COL.LEGI PUIGBERENGUER | 2.000,00 | Varios | 0,00 |
| Convocatòria Programa d'Ensenyament.- SUB.BCO 2023/3 | ***0872** | AFA ESCOLA LA SEQUIA | 600,00 | Varios | 0,00 |

TRANSFERÈNCIES I SUBVENCIONS CONCEDIDES

| CARACTERÍSTIQUES | NIF DEL PERCEPTOR | DENOMINACIÓ DEL PERCEPTOR | IMPORT | FINALITAT | REINTEGRAMENTS |
|--|-------------------|--|----------|-----------|----------------|
| Convocatòria Programa d'Ensenyament.- SUB.BCO 2023/4 | ***0138** | CEIP LA SÈQUIA | 987,50 | Varios | 0,00 |
| Demana Subvencions directes. SUB.DIR 2023/50 | ***3307** | FUNDACIO UNIVERSITARIA DEL BAGES | 2.500,00 | Varios | 0,00 |
| Desembre 2021-juny 2022, liquidació complementària ajuts menjador E.Serra i Hunter.- AJT.PAG 2023/70 | ***8038** | SERHS FOOD AREA SL | 395,90 | Varios | 0,00 |
| Desembre 2022 i gener 2023, liquidació ajuts servei de menjador escola.- AJT.PAG 2023/70 | ***0005** | CONGREGAC. HH.EE.CC. SECTOR CATALUNYA-ESCOLA LA SALLE- | 449,55 | Varios | 0,00 |
| Desembre 2022 i gener 2023, liquidació ajuts servei de menjador escola.- AJT.PAG 2023/70 | ***5629** | CEIP RENAIXENCA | 4.251,52 | Varios | 0,00 |
| Desembre 2022, liquidació ajuts servei de menjador escolar.- AJT.PAG 2023/70 | ***0052** | LLAR D'INFANTS PICAROL | 166,60 | Varios | 0,00 |
| Febrer 2023, Assignació econòmica a Grup Municipal.- AJT.PAG 2023/57. | ***5371** | GRUP MUNICIPAL D'ERC DE MANRESA | 2.000,00 | Varios | 0,00 |
| Febrer 2023, Assignació econòmica a Grup Municipal.- AJT.PAG 2023/57 | ***5006** | GRUP MUNICIPAL JUNTS PER MANRESA | 2.000,00 | Varios | 0,00 |
| Febrer 2023, Assignació econòmica a Grup Municipal.- AJT.PAG 2023/57 | ***5593** | GRUP MUNICIPAL CIUDADANOS MANRESA | 1.100,00 | Varios | 0,00 |
| Febrer 2023, Assignació econòmica a Grup Municipal.- AJT.PAG 2023/57 | ***5009** | GRUP MUNICIPAL FEM MANRESA | 1.250,00 | Varios | 0,00 |
| Febrer 2023, Assignació econòmica a Grup Municipal.- AJT.PAG 2023/57 | ***4921** | GRUP MUNICIPAL DEL PARTIT DELS SOCIALISTES MANRESA | 1.400,00 | Varios | 0,00 |

TRANSFERÈNCIES I SUBVENCIONS CONCEDIDES

| CARACTERÍSTIQUES | NIF DEL PERCEPTOR | DENOMINACIÓ DEL PERCEPTOR | IMPORT | FINALITAT | REINTEGRAMENTS |
|---|-------------------|--|------------|-----------|----------------|
| Febrer 2023, ajuts menjador escolar.- AJT.PAG 2023/133 | ***0005** | CONGREGAC. HH.EE.CC. SECTOR CATALUNYA-ESCOLA LA SALLE- | 314,50 | Varios | 0,00 |
| Febrer 2023, ajuts menjador escolar.- AJT.PAG 2023/133 | ***0153** | CEIP ESCOLA ÍTACA | 2.418,33 | Varios | 0,00 |
| Febrer 2023, liquidació ajuts servei de menjador escolar.- AJT.PAG 2023/70 | ***0583** | FEDAC (FUNDACIÓ EDUCATIVA PRIVADA DOMINIQUE ANUNCIATA PARE COLL) | 3.096,90 | Varios | 0,00 |
| Febrer 2023, liquidació ajuts servei de menjador escolar.- AJT.PAG 2023/70 | ***0138** | CEIP LA SÈQUIA | 1.518,72 | Varios | 0,00 |
| Febrer 2023, liquidació ajuts servei de menjador escolar.- AJT.PAG 2023/70 | ***0052** | LLAR D'INFANTS PICAROL | 327,32 | Varios | 0,00 |
| Febrer 2023, liquidació ajuts servei de menjador escolar.- AJT.PAG 2023/70 | ***3740** | FUNDACIO JOVIAT | 4.740,62 | Varios | 0,00 |
| Febrer de 2023 SERVEI PÚBLIC DEL TRANSPORT URBÀ DE VIATGERS. AJT.PAG 2023/87 | ***5100** | MANRESA BUS, S.A. | 146.310,25 | Varios | 0,00 |
| Gener 2023, liquidació ajuts servei de menjador escolar E.Oms i de Prat.- AJT.PAG 2023/70 | ***3454** | FUNDACIO CATALUNYA - LA PEDRERA FUNDACIO ESPECIAL | 731,40 | Varios | 0,00 |
| Gener 2023, liquidació ajuts servei de menjador escolar escola St.Ignasi- AJT.PAG 2023/70 | ***7087** | LA XARRANCA, FUNDACIO SOCIOEDUCATIVA PRIVADA | 3.818,28 | Varios | 0,00 |
| Gener 2023, liquidació ajuts servei de menjador escolar.- AJT.PAG 2023/70 | ***0096** | CASA COLEGIO EL AVE MARIA OPERARIAS DEL DIVINO MAESTRO | 436,60 | Varios | 0,00 |
| Gener 2023, liquidació ajuts servei de menjador escolar.- AJT.PAG 2023/70 | ***0118** | CEIP LA FONT | 3.363,00 | Varios | 0,00 |

TRANSFERÈNCIES I SUBVENCIONS CONCEDIDES

| CARACTERÍSTIQUES | NIF DEL PERCEPTOR | DENOMINACIÓ DEL PERCEPTOR | IMPORT | FINALITAT | REINTEGRAMENTS |
|--|-------------------|--|------------|-----------|----------------|
| Gener 2023, liquidació ajuts servei de menjador escolar.- AJT.PAG 2023/70 | ***5629** | CEIP PUIGBERENGUER | 2.351,55 | Varios | 0,00 |
| Gener 2023, liquidació ajuts servei de menjador escolar.- AJT.PAG 2023/70 | ***0053** | LLAR D'INFANTS LA GINESTA | 122,85 | Varios | 0,00 |
| Gener 2023, liquidació ajuts servei de menjador escolar.- AJT.PAG 2023/70 | ***0153** | CEIP ESCOLA ÍTACA | 2.106,34 | Varios | 0,00 |
| Gener 2023, liquidació ajuts servei de menjador escolar.- AJT.PAG 2023/70 | ***5617** | CEIP FLAMA | 696,96 | Varios | 0,00 |
| Gener 2023, liquidació ajuts servei de menjador escolar.- AJT.PAG 2023/70 | ***0583** | FEDAC (FUNDACIÓ EDUCATIVA PRIVADA DOMINIQUE ANUNCIATA PARE COLL) | 2.887,85 | Varios | 0,00 |
| Gener 2023, liquidació ajuts servei de menjador escolar.- AJT.PAG 2023/70 | ***0052** | LLAR D'INFANTS PICAROL | 329,28 | Varios | 0,00 |
| Gener 2023, liquidació ajuts servei de menjador escolar.- AJT.PAG 2023/70 | ***0051** | LLAR D'INFANTS L'ESPURNA | 308,10 | Varios | 0,00 |
| Gener 2023, liquidació ajuts servei de menjador escolar.- AJT.PAG 2023/70 | ***0138** | CEIP LA SÈQUIA | 1.374,08 | Varios | 0,00 |
| Gener 2023, liquidació ajuts servei de menjador escolar.- AJT.PAG 2023/70 | ***3740** | FUNDACIO JOVIAT | 4.634,00 | Varios | 0,00 |
| Gener 2023, liquidació ajuts servei de menjador escolar.- AJT.PAG 2023/70 | ***6285** | SUCARRATS QUEROL M.DEL PILAR | 1.295,56 | Varios | 0,00 |
| Gener de 2023 SERVEI PÚBLIC DE TRANSPORT URBÀ DE VIATGERS. AJT.PAG 2023/86 | ***5100** | MANRESA BUS, S.A. | 146.310,25 | Varios | 0,00 |

TRANSFERÈNCIES I SUBVENCIONS CONCEDIDES

| CARACTERÍSTIQUES | NIF DEL PERCEPTOR | DENOMINACIÓ DEL PERCEPTOR | IMPORT | FINALITAT | REINTEGRAMENTS |
|---|-------------------|---------------------------|--------|-----------|----------------|
| Import pendent de pagament Premi Idees Joves (XVIII edició).- AJT.PAG 2023/241 | ***7358** | GUITART FITO MARTA | 13,12 | Varios | 0,00 |
| Import pendent de pagament Premi Idees Joves (XVIII edició).- AJT.PAG 2023/241 | ***9980** | QUEROL VALEEVA TAIS | 13,12 | Varios | 0,00 |
| Import pendent de pagament Premi Idees Joves (XVIII edició).- AJT.PAG 2023/241 | ***9541** | MARTELL CASELLAS GEMMA | 13,12 | Varios | 0,00 |
| Import pendent de pagament Premi Idees Joves (XVIII edició).- AJT.PAG 2023/241 | ***9694** | FORES GARCIA ABRIL | 13,12 | Varios | 0,00 |
| Import pendent de pagament Premi Idees Joves (XVIII edició).- AJT.PAG 2023/241 | ***0764** | HIDALGO DONAIRE LIDIA | 13,12 | Varios | 0,00 |
| Import pendent de pagament Premi Idees Joves (XVIII edició).- AJT.PAG 2023/241 | ***7626** | GRIERA CASAS JAN | 13,12 | Varios | 0,00 |
| Import pendent del pagament Premi Idees Joves (XVIII edició).- AJT.PAG 2023/241 | ***0829** | TORRENTE TERRE MARTA | 13,12 | Varios | 0,00 |
| Import pendent pagament Premi Idees Joves (XVIII edició).- AJT.PAG 2023/241 | ***7654** | RAMOS CHAMARRO ALEX | 26,25 | Varios | 0,00 |
| Import pendent pagament Premi Idees Joves (XVIII edició).- AJT.PAG 2023/241 | ***3724** | TOUS PONT PAULA | 13,12 | Varios | 0,00 |
| Import pendent pagament Premi Idees Joves (XVIII edició).- AJT.PAG 2023/241 | ***4994** | LLOMPART PERELLÓ MIQUEL | 13,12 | Varios | 0,00 |
| Import pendent pagament Premi Idees Joves (XVIII edició).- AJT.PAG 2023/241 | ***0820** | COTS MOLINS BIEL | 8,75 | Varios | 0,00 |

TRANSFERÈNCIES I SUBVENCIONS CONCEDIDES

| CARACTERÍSTIQUES | NIF DEL PERCEPTOR | DENOMINACIÓ DEL PERCEPTOR | IMPORT | FINALITAT | REINTEGRAMENTS |
|--|-------------------|--|------------|-----------|----------------|
| Import pendent pagament Premi Idees Joves (XVIII edició).- AJT.PAG 2023/241 | ***0421** | COIN CANO MARTI | 8,75 | Varios | 0,00 |
| Import pendent pagament Premi Idees Joves (XVIII edició).- AJT.PAG 2023/241 | ***0030** | BERNADES CASELLAS LAIA | 13,12 | Varios | 0,00 |
| Import pendent pagament Premi Idees Joves (XVIII edició).- AJT.PAG 2023/241 | ***0534** | PASTOR CHECA HECTOR | 8,75 | Varios | 0,00 |
| Import pendent pagament Premi Idees Joves (XVIII edició).- AJT.PAG 2023/241 | ***9948** | KARAMUÇA PUJOL GLORIA | 13,12 | Varios | 0,00 |
| Import pendent pagament Premi Idees Joves (XVIII edició).- AJT.PAG 2023/241 | ***9717** | QUAYE EKWUNEZI DINAH | 13,12 | Varios | 0,00 |
| Juliol de 2023. SERVEI PÚBLIC DE TRANSPORT URBÀ DE VIATGERS. AJT.PAG2023/279 | ***5100** | MANRESA BUS, S.A. | 146.310,25 | Varios | 0,00 |
| Juliol, Agost i Setembre 2023, assignació Grup Municipal.- AJT.PAG 2023/302 | ***5371** | GRUP MUNICIPAL D'ERC DE MANRESA | 5.365,00 | Varios | 0,00 |
| Juliol, agost i setembre 2023, assignació Grup Municipal.- AJT.PAG 2023/302 | ***5009** | GRUP MUNICIPAL FEM MANRESA | 3.625,00 | Varios | 0,00 |
| Juny 2023, ajuts menjador escolar (P.Algue, S.Hunter, Bases i M.Drac).- AJT.PAG 2023/312 | ***8038** | SERHS FOOD AREA SL | 6.887,52 | Varios | 0,00 |
| Juny 2023, ajuts menjador escolar Escola Valldaura.- AJT.PAG 2023/312 | ***8038** | SERHS FOOD AREA SL | 1.737,74 | Varios | 0,00 |
| Juny 2023, ajuts menjador escolar.- AJT.PAG 2023/312 | ***0005** | CONGREGAC. HH.EE.CC. SECTOR CATALUNYA-ESCOLA LA SALLE- | 266,40 | Varios | 0,00 |

TRANSFERÈNCIES I SUBVENCIONS CONCEDIDES

| CARACTERÍSTIQUES | NIF DEL PERCEPTOR | DENOMINACIÓ DEL PERCEPTOR | IMPORT | FINALITAT | REINTEGRAMENTS |
|---|-------------------|--|------------|-----------|----------------|
| Juny de 2023. SERVEI PÚBLIC DE TRANSPORT URBÀ DE VIATGERS. AJT.PAG2023/278. | ***5100** | MANRESA BUS, S.A. | 146.310,25 | Varios | 0,00 |
| Liquidació 2a. fracció quota de l'any 2023 relativa a l'adhesió a l'organització "Bages Turisme".- AJT.PAG 2023/340 | ***0000** | CONSELL COMARCAL DEL BAGES | 3.907,48 | Varios | 0,00 |
| Liquidació núm. 202301537 per import de 574,75 AJT.PAG 2023/65 | ***0000** | DIPUTACIO DE BARCELONA | 574,75 | Varios | 0,00 |
| Maig 2023, Assignació econòmica a Grup Municipal.- AJT.PAG 2023/181 | ***5371** | GRUP MUNICIPAL D'ERC DE MANRESA | 2.000,00 | Varios | 0,00 |
| Maig 2023, ajuts menjador escolar.- AJT.PAG 2023/312 | ***0005** | CONGREGAC. HH.EE.CC. SECTOR CATALUNYA-ESCOLA LA SALLE- | 364,45 | Varios | 0,00 |
| Maig 2023, Assignació econòmica a Grup Municipal.- AJT.PAG 2023/181 | ***4921** | GRUP MUNICIPAL DEL PARTIT DELS SOCIALISTES MANRESA | 1.400,00 | Varios | 0,00 |
| Maig 2023, Assignació econòmica a Grup Municipal.- AJT.PAG 2023/181 | ***5593** | GRUP MUNICIPAL CIUDADANOS MANRESA | 1.100,00 | Varios | 0,00 |
| Maig 2023, Assignació econòmica a Grup Municipal.- AJT.PAG 2023/181 | ***5006** | GRUP MUNICIPAL JUNTS PER MANRESA | 2.000,00 | Varios | 0,00 |
| Maig 2023, Assignació econòmica a Grup Municipal.- AJT.PAG 2023/181 | ***5009** | GRUP MUNICIPAL FEM MANRESA | 1.250,00 | Varios | 0,00 |
| Maig de 2023 SERVEI PÚBLIC DEL TRANSPORT URBÀ DE VIATGERS. AJT.PAG 2023/204 | ***5100** | MANRESA BUS, S.A. | 146.310,25 | Varios | 0,00 |
| Març 2023, Assignació econòmica a Grup Municipal. AJT.PAG 2023/95 | ***4921** | GRUP MUNICIPAL DEL PARTIT DELS SOCIALISTES MANRESA | 1.400,00 | Varios | 0,00 |

TRANSFERÈNCIES I SUBVENCIONS CONCEDIDES

| CARACTERÍSTIQUES | NIF DEL PERCEPTOR | DENOMINACIÓ DEL PERCEPTOR | IMPORT | FINALITAT | REINTEGRAMENTS |
|--|-------------------|--|----------|-----------|----------------|
| Març 2023, Assignació econòmica a Grup Municipal. AJT.PAG 2023/95 | ***5371** | GRUP MUNICIPAL D'ERC DE MANRESA | 2.000,00 | Varios | 0,00 |
| Març 2023, Assignació econòmica a Grup Municipal. AJT.PAG 2023/95 | ***5593** | GRUP MUNICIPAL CIUDADANOS MANRESA | 1.100,00 | Varios | 0,00 |
| Març 2023, Assignació econòmica a Grup Municipal. AJT.PAG 2023/95 | ***5006** | GRUP MUNICIPAL JUNTS PER MANRESA | 2.000,00 | Varios | 0,00 |
| Març 2023, Assignació econòmica a Grup Municipal. AJT.PAG 2023/95 | ***5009** | GRUP MUNICIPAL FEM MANRESA | 1.250,00 | Varios | 0,00 |
| Març 2023, ajuts menjador escolar, escola M.D. del Pilar- AJT.PAG 2023/133 | ***6285** | SUCARRATS QUEROL M.DEL PILAR | 1.997,24 | Varios | 0,00 |
| Març 2023, ajuts menjador escolar.- AJT.PAG 2023/133 | ***5617** | CEIP FLAMA | 867,84 | Varios | 0,00 |
| Març 2023, ajuts menjador escolar.- AJT.PAG 2023/133 | ***5630** | AMPA. DEL CEIP BAGES | 2.829,04 | Varios | 0,00 |
| Març 2023, ajuts menjador escolar.- AJT.PAG 2023/133 | ***8650** | CENTRE D'EDUCACIO ESPILL DE MANRESA SCCL | 667,35 | Varios | 0,00 |
| Març 2023, ajuts menjador escolar.- AJT.PAG 2023/133 | ***0005** | CONGREGAC. HH.EE.CC. SECTOR CATALUNYA-ESCOLA LA SALLE- | 386,65 | Varios | 0,00 |
| Març 2023, ajuts menjador escolar.- AJT.PAG 2023/133 | ***0138** | CEIP LA SÈQUIA | 1.637,12 | Varios | 0,00 |
| Març 2023, ajuts menjador escolar.- AJT.PAG 2023/133 | ***0052** | LLAR D'INFANTS PICAROL | 388,08 | Varios | 0,00 |

TRANSFERÈNCIES I SUBVENCIONS CONCEDIDES

| CARACTERÍSTIQUES | NIF DEL PERCEPTOR | DENOMINACIÓ DEL PERCEPTOR | IMPORT | FINALITAT | REINTEGRAMENTS |
|--|-------------------|-------------------------------------|------------|-----------|----------------|
| Març 2023, ajuts menjador escolar.- AJT.PAG 2023/133 | ***0053** | LLAR D'INFANTS LA GINESTA | 143,64 | Varios | 0,00 |
| Març 2023, ajuts menjador escolar.- AJT.PAG 2023/133 | ***0051** | LLAR D'INFANTS L'ESPURNA | 429,00 | Varios | 0,00 |
| Març de 2023 SERVEI PÚBLIC DEL TRANSPORT URBÀ DE VIATGERS. AJT.PAG 2023/118 | ***5100** | MANRESA BUS, S.A. | 134.877,26 | Varios | 0,00 |
| Març de 2023 SERVEI PÚBLIC DEL TRANSPORT URBÀ DE VIATGERS. AJT.PAG 2023/118 | ***5100** | MANRESA BUS, S.A. | 11.432,99 | Varios | 0,00 |
| Març, abril, maig i juny 2023, Ajuts menjador escolar.- AJT.PAG 2023/312 | ***9146** | FUNDACIO VEDRUNA CATALUNYA EDUCACIÓ | 3.968,50 | Varios | 0,00 |
| Modificació ajut atorgat per millora elements interès patrimonial (Casa Fàbregas).AJT.PAG 2023/322 | ***5429** | INVERSIONES DUPROS SL | 2.970,27 | Varios | 0,00 |
| Novembre 2023, Aportació Grup Municipal .- AJT.PAG 2023/387 | ***1832** | GRUP MUNICIPAL JUNTS MANRESA | 1.700,00 | Varios | 0,00 |
| Novembre 2023, Aportació Grup Municipal.- AJT.PAG 2023/387 | ***5371** | GRUP MUNICIPAL D'ERC DE MANRESA | 1.850,00 | Varios | 0,00 |
| Novembre 2023, Aportació Grup Municipal.- AJT.PAG 2023/387 | ***5009** | GRUP MUNICIPAL FEM MANRESA | 1.250,00 | Varios | 0,00 |
| Nòmina Febrer 2023 - ECO.NOM 2023/2 | ***** | NOMINA | 1.232,51 | Varios | 0,00 |
| Nòmina abril 2023 | ***** | NOMINA | 2.123,16 | Varios | 0,00 |

TRANSFERÈNCIES I SUBVENCIONS CONCEDIDES

| CARACTERÍSTIQUES | NIF DEL PERCEPTOR | DENOMINACIÓ DEL PERCEPTOR | IMPORT | FINALITAT | REINTEGRAMENTS |
|--|-------------------|---------------------------|----------|-----------|----------------|
| Nòmina desembre 2023 ECO.NOM2023/12 | ***** | NOMINA | 1.491,78 | Varios | 0,00 |
| Nòmina desembre 2023 ECO.NOM2023/12 | ***** | NOMINA | 238,12 | Varios | 0,00 |
| Nòmina desembre 2023 ECO.NOM2023/12 | ***** | NOMINA | 380,92 | Varios | 0,00 |
| Nòmina gener 2023 | ***** | NOMINA | 1.072,85 | Varios | 0,00 |
| Nòmina juliol 2023 | ***** | NOMINA | 2.095,23 | Varios | 0,00 |
| Nòmina juny 2023 | ***** | NOMINA | 2.120,55 | Varios | 0,00 |
| Nòmina maig 2023 | ***** | NOMINA | 1.234,35 | Varios | 0,00 |
| Nòmina març 2023 | ***** | NOMINA | 1.809,31 | Varios | 0,00 |
| Nòmina novembre 2023 | ***** | NOMINA | 982,43 | Varios | 0,00 |
| Nòmina novembre 2023 | ***** | NOMINA | 619,18 | Varios | 0,00 |
| Nòmina octubre 2023 | ***** | NOMINA | 117,40 | Varios | 0,00 |

TRANSFERÈNCIES I SUBVENCIONS CONCEDIDES

| CARACTERÍSTIQUES | NIF DEL PERCEPTOR | DENOMINACIÓ DEL PERCEPTOR | IMPORT | FINALITAT | REINTEGRAMENTS |
|---|-------------------|---|------------|-----------|----------------|
| Nòmina octubre 2023 | ***** | NOMINA | 303,01 | Varios | 0,00 |
| Octubre 2023, assignació grup municipal.- AJT.PAG 2023/346 | ***1832** | GRUP MUNICIPAL JUNTS MANRESA | 1.700,00 | Varios | 0,00 |
| Octubre 2023, assignació grup municipal.- AJT.PAG 2023/346 | ***5009** | GRUP MUNICIPAL FEM MANRESA | 1.250,00 | Varios | 0,00 |
| Octubre 2023, assignació grup municipal.- AJT.PAG 2023/346. | ***5371** | GRUP MUNICIPAL D'ERC DE MANRESA | 1.850,00 | Varios | 0,00 |
| Octubre 2023, concessió servei públic de transport urbà de viatgers.- AJT.PAG 2023/385 | ***5100** | MANRESA BUS, S.A. | 146.310,25 | Varios | 0,00 |
| Octubre, novembre i desembre 2022, liquidació ajuts servei de menjador escolar.- AJT.PAG 2023/70 | ***5629** | CEIP PUIGBERENGUER | 4.629,90 | Varios | 0,00 |
| PAG. Pla de Desenvolupament Comunitari Barri de les Escodines, any 2023.- AJT.PAG 2023/432 | ***8862** | AV BARRI ESCODINES | 3.300,01 | Varios | 0,00 |
| PAGAR ajut fomentar dinamització econòmica Centre Històric Manresa, any 2023.-AJT.PAG 470 | ***4667** | NIGUTSA S.L. | 1.500,00 | Varios | 0,00 |
| Pag Conveni per col.laborar accés preferent a promoció habitatges protecció oficial a ciutadans/es.- AJT.PAG 2023/442 | ***3478** | SOSTRE CÍVIC SCCL | 50.000,00 | Varios | 0,00 |
| Pag. Ajut rehabilitació elements interès patrimonial, Convoc. 2021, SUB.PAT 2021/4.- AJT.PAG 2023/56 | ***6363** | COMUNITAT DE PROPIETARIS PL INDEPENDENCIA 5 | 3.562,10 | Varios | 0,00 |
| Pag. Conveni 2023, millora ocupabilitat i integració sociolaboral persones malaltia mental.- AJT.PAG 2023/487 | ***0881** | FUNDACIO GERMA TOMAS CANET | 32.410,76 | Varios | 0,00 |

TRANSFERÈNCIES I SUBVENCIONS CONCEDIDES

| CARACTERÍSTIQUES | NIF DEL PERCEPTOR | DENOMINACIÓ DEL PERCEPTOR | IMPORT | FINALITAT | REINTEGRAMENTS |
|--|-------------------|---|-----------|-----------|----------------|
| Pag. Conveni accions suport millora del Polígon i competitivitat empreses (PAES 2023)- AJT.PAG 2023/459 | ***3136** | ASSOCIACIO EMPRESARIS I PROPIETARIS POL.INDUSTRIAL ELS DOLORS | 3.000,00 | Varios | 0,00 |
| Pag. Conveni accions suport millora del Polígon i competitivitat empreses (PAES 2023)- AJT.PAG 2023/459 | ***5606** | ASSOCIACIO D'EMPRESARIS DELS TRULLOLS DE MANRESA | 5.500,00 | Varios | 0,00 |
| Pag. Conveni accions suport millora del Polígon i competitivitat empreses (PAES 2023)- AJT.PAG 2023/459 | ***9306** | ASSOCIACIO EMPRESARIS POLIGON INDUSTRIAL PONT NOU | 3.000,00 | Varios | 0,00 |
| Pag. Conveni accions suport millora del Polígon i competitivitat empreses (PAES 2023)- AJT.PAG 2023/459 | ***5606** | ASSOCIACIO D'EMPRESARIS DELS TRULLOLS DE MANRESA | 1.000,00 | Varios | 0,00 |
| Pag. Conveni accions suport millora del Polígon i competitivitat empreses (PAES 2023).- AJT.PAG 2023/459 | ***0880** | ASSOCIACIO D'EMPRESARIS POLÍGON INDUSTRIAL BUFALV. | 10.000,00 | Varios | 0,00 |
| Pag. Conveni amb Creu Roja per diferents projectes d'interès social, any 2023.- AJT.PAG 2023/439 | ***6600** | CREU ROJA ESPANYOLA | 30.000,00 | Varios | 0,00 |
| Pag. Conveni amb Creu Roja per diferents projectes d'interès social, any 2023.- AJT.PAG 2023/439 | ***6600** | CREU ROJA ESPANYOLA | 22.500,00 | Varios | 0,00 |
| Pag. Conveni amb Creu Roja per diferents projectes d'interès social, any 2023.- AJT.PAG 2023/439 | ***6600** | CREU ROJA ESPANYOLA | 20.000,00 | Varios | 0,00 |
| Pag. Conveni amb Creu Roja per diferents projectes d'interès social, any 2023.- AJT.PAG 2023/439 | ***6600** | CREU ROJA ESPANYOLA | 27.000,00 | Varios | 0,00 |
| Pag. Conveni amb Creu Roja per diferents projectes d'interès social, any 2023.- AJT.PAG 2023/439 | ***6600** | CREU ROJA ESPANYOLA | 59.908,07 | Varios | 0,00 |
| Pag. Conveni col.laboració dins el moviment de la solidaritat i diàleg interreligiós, any 2023.- AJT.PAG | ***4660** | ASSOCIACIO SOCIOCULTURAL XARXA DE MANRESA | 10.500,00 | Varios | 0,00 |

TRANSFERÈNCIES I SUBVENCIONS CONCEDIDES

| CARACTERÍSTIQUES | NIF DEL PERCEPTOR | DENOMINACIÓ DEL PERCEPTOR | IMPORT | FINALITAT | REINTEGRAMENTS |
|--|-------------------|---|------------|-----------|----------------|
| Pag. Conveni de col·laboració amb la Fundació Germà Tomàs Canet pel projecte Mosaic 2023.AJT.PAG.2023/325 | ***0881** | FUNDACIO GERMA TOMAS CANET | 40.000,00 | Varios | 0,00 |
| Pag. Conveni desenvolupament projecte Servei de Canguratge `Temps X Viure` espai LabTarda de la FUB.- AJT.PAG | ***3307** | FUNDACIO UNIVERSITARIA DEL BAGES | 36.300,00 | Varios | 0,00 |
| Pag. Conveni difusió i preservació patrimoni vinculat a cultura de l'aigua i tèxtil Manresa.- AJT.PAG 2023/447 | ***1819** | FUNDACIÓ AIGÜES DE MANRESA - JUNTA DE LA SÈQUIA | 100.000,00 | Varios | 0,00 |
| Pag. Conveni entre l'Institut Lluís de Peguera i Ajuntament de Manresa per la sala Simeó Selga, 2023 - AJT.PAG | ***5575** | INSTITUT LLUIS DE PEGUERA | 10.000,00 | Varios | 0,00 |
| Pag. Conveni per a la promoció del bàsquet a la ciutat.- AJT.PAG 2023/488 | ***6832** | FOMENT DEL BASQUET FUNDACIO PRIVADA CB I UNIO MANRESANA | 62.580,19 | Varios | 0,00 |
| Pag. Conveni per activitats destinades a compliment finalitats d'interès general de la Fundació.- AJT.PAG 2023/462 | ***4339** | FUNDACIO PRIVADA ABADIA DE MONTSERRAT 2025 | 8.800,00 | Varios | 0,00 |
| Pag. Conveni per impuls espai de coneixement vinculat a espais Fàbrica Nova i direcció del projecte.- AJT.PAG | ***1800** | UNIVERSITAT POLITECNICA DE CATALUNYA | 92.899,17 | Varios | 0,00 |
| Pag. Conveni per targetes prepagament d'alimentació a famílies vulnerables, any 2023.- AJT.PAG 2023/440 | ***6600** | CREU ROJA ESPANYOLA | 7.000,00 | Varios | 0,00 |
| Pag. Conveni per targetes prepagament d'alimentació a famílies vulnerables, any 2023.- AJT.PAG 2023/440 | ***6600** | CREU ROJA ESPANYOLA | 46.000,00 | Varios | 0,00 |
| Pag. Conveni per ús instal·lacions pavelló Concòrdia i Pista Exterior del centre educatiu, any 2023.- AJT.PAG 2023/148 | ***5557** | IES LACETANIA | 12.000,00 | Varios | 0,00 |
| Pag. addenda modif. conveni prestació servei atenció a la vellesa SEAV, part 2023.- AJT.PAG 2023/449 | ***0000** | CONSELL COMARCAL DEL BAGES | 18.311,87 | Varios | 0,00 |

TRANSFERÈNCIES I SUBVENCIONS CONCEDIDES

| CARACTERÍSTIQUES | NIF DEL PERCEPTOR | DENOMINACIÓ DEL PERCEPTOR | IMPORT | FINALITAT | REINTEGRAMENTS |
|---|-------------------|---|------------|-----------|----------------|
| Pag. addenda modific. conveni prestació servei atenció a la vellesa SEAV, part 2023.- AJT.PAG 2023/449 | ***0000** | CONSELL COMARCAL DEL BAGES | 4.973,63 | Varios | 0,00 |
| Pag. ajuda a empresa per contractació persones en situacions atur, SUB.OFE 2023/10.- AJT.PAG 2023/285 | ***7854** | INNOVACIO I TECNiques DE CONSERVACIO SA | 5.208,25 | Varios | 0,00 |
| Pag. ajuda a empresa per contractació persones en situació atur. SUB.OFE 2023/16.- AJT.PAG 2023/316 | ***1706** | NEXT MOTORBIKE SL | 7.257,13 | Varios | 0,00 |
| Pag. ajuda a les empresa per a la contractació persones en situacions atur. AJT.PAG 2023/261 | ***6800** | AFM SA | 12.977,46 | Varios | 0,00 |
| Pag. ajuda a les empreses per a la contractació persones en situacions atur. AJT.PAG 2023/264 | ***9663** | GROS MONTSERRAT ASOCIADOS S.L. | 8.891,64 | Varios | 0,00 |
| Pag. ajuda per a la contractació persones en situacions atur- AJT.PAG 2023/262 | ***8515** | ESCABIAS CARBONELL AIDA | 3.606,85 | Varios | 3.378,91 |
| Pag. compensar part dèficit explotació exercici 2021, de la Piscina Municipal.- AJT.PAG 2023/336 | ***2942** | AIGÜES DE MANRESA, S.A. | 250.000,00 | Varios | 0,00 |
| Pag. conveni 2023 Bages,Treball, Tali Technolog.2021-22, subv. tutorització formativa estudiant.-AJT.PAG 2023/217 | ***1800** | UNIVERSITAT POLITECNICA DE CATALUNYA | 15.000,00 | Varios | 0,00 |
| Pag. conveni Encàrrec d gestió prestació Punt municipal atenció consumidor, any 2023.- AJT.PAG 2023/492 | ***0000** | CONSELL COMARCAL DEL BAGES | 17.000,00 | Varios | 0,00 |
| Pag. conveni col.laborar en espectacle "De Montserrat a la Cova", prog.Espurnes Barroques 2023.-AJT.PAG 2023/231 | ***8113** | FUNDACIO ESPURNES BARROQUES.MÚSICA I EXPERIÈNCIES AL TERRITORI BARROC | 10.000,00 | Varios | 0,00 |
| Pag. conveni prestació serveis municipals als veïns entitat Pont de Vilomara, any 2023 - AJT.PAG 2023/463 | ***1810** | AJUNTAMENT DEL PONT DE VILOMARA I ROCAFORT | 15.000,00 | Varios | 0,00 |

TRANSFERÈNCIES I SUBVENCIONS CONCEDIDES

| CARACTERÍSTIQUES | NIF DEL PERCEPTOR | DENOMINACIÓ DEL PERCEPTOR | IMPORT | FINALITAT | REINTEGRAMENTS |
|---|-------------------|---|------------|-----------|----------------|
| Pag. conveni subvenció Instal.lació enllumenat Santuari de la Salut de Viladordis.- AJT.PAG 2023/460 | ***0004** | BISBAT DE VIC | 4.970,62 | Varios | 0,00 |
| Pag. obres restauració Col·legiata Basílica de STa. Maria de la Seu. any 2023.- AJT.CNV 2023/70.AJT.PAG 441 | ***0004** | BISBAT DE VIC | 60.000,00 | Varios | 0,00 |
| Pagament 1r. Premi Climent Muncunill Roca, any 2023.- AJT.PAG 2023/45 | ***8272** | ROCAFORT GIMENEZ SERGIO | 2.400,00 | Varios | 0,00 |
| Pagament Accèssit premi Climent Muncunill Roca, any 2023.- AJT.PAG 2023/45 | ***4812** | GIMENEZ TORRENT ALBERT | 1.200,00 | Varios | 0,00 |
| Pagament Conveni per fomentar l'esport i promoció de la imatge de la Ciutat.- AJT.PAG 2023/99 | ***1049** | BASQUET MANRESA S.A.D | 370.000,00 | Varios | 0,00 |
| Pagament Servei Menjador Escolar, ajuts individuals. AJT.PAG 2023/27 | ***8038** | SERHS FOOD AREA SL | 6.145,42 | Varios | 0,00 |
| Pagament Servei Menjador Escolar, ajuts individuals. AJT.PAG 2023/27 | ***6285** | SUCARRATS QUEROL M.DEL PILAR | 1.460,20 | Varios | 0,00 |
| Pagament Servei Menjador Escolar, ajuts individuals. AJT.PAG 2023/27 | ***0118** | CEIP LA FONT | 2.236,30 | Varios | 0,00 |
| Pagament Servei Menjador Escolar, ajuts individuals. AJT.PAG 2023/27 | ***5629** | CEIP RENAIXENCA | 2.116,66 | Varios | 0,00 |
| Pagament Servei Menjador Escolar, ajuts individuals. AJT.PAG 2023/27 | ***0052** | LLAR D'INFANTS PICAROL | 207,76 | Varios | 0,00 |
| Pagament Servei Menjador Escolar, ajuts individuals. AJT.PAG 2023/27 | ***3454** | FUNDACIO CATALUNYA - LA PEDRERA FUNDACIO ESPECIAL | 388,55 | Varios | 0,00 |

TRANSFERÈNCIES I SUBVENCIONS CONCEDIDES

| CARACTERÍSTIQUES | NIF DEL PERCEPTOR | DENOMINACIÓ DEL PERCEPTOR | IMPORT | FINALITAT | REINTEGRAMENTS |
|--|-------------------|--|----------|-----------|----------------|
| Pagament Servei Menjador Escolar, ajuts individuals. AJT.PAG 2023/27 | ***8038** | SERHS FOOD AREA SL | 172,48 | Varios | 0,00 |
| Pagament Servei Menjador Escolar, ajuts individuals. AJT.PAG 2023/27 | ***0051** | LLAR D'INFANTS L'ESPURNA | 150,15 | Varios | 0,00 |
| Pagament Servei Menjador Escolar, ajuts individuals. AJT.PAG 2023/27 | ***0053** | LLAR D'INFANTS LA GINESTA | 77,49 | Varios | 0,00 |
| Pagament Servei Menjador Escolar, ajuts individuals. AJT.PAG 2023/27 | ***0052** | LLAR D'INFANTS PICAROL | 166,60 | Varios | 0,00 |
| Pagament Servei Menjador Escolar, ajuts individuals. AJT.PAG 2023/27 | ***5617** | CEIP FLAMA | 453,12 | Varios | 0,00 |
| Pagament Servei Menjador Escolar, ajuts individuals. AJT.PAG 2023/27 | ***0153** | CEIP ESCOLA ÍTACA | 1.567,50 | Varios | 0,00 |
| Pagament Servei Menjador Escolar, ajuts individuals. AJT.PAG 2023/27 | ***3740** | FUNDACIO JOVIAT | 1.463,58 | Varios | 0,00 |
| Pagament Servei Menjador Escolar, ajuts individuals. AJT.PAG 2023/27 | ***0138** | CEIP LA SÈQUIA | 614,40 | Varios | 0,00 |
| Pagament Servei Menjador Escolar, ajuts individuals. AJT.PAG 2023/27 | ***0051** | LLAR D'INFANTS L'ESPURNA | 124,74 | Varios | 0,00 |
| Pagament Servei Menjador Escolar, ajuts individuals. AJT.PAG 2023/27 | ***5630** | AMPA. DEL CEIP BAGES | 1.255,62 | Varios | 0,00 |
| Pagament Servei Menjador Escolar, ajuts individuals. AJT.PAG 2023/27 | ***0096** | CASA COLEGIO EL AVE MARIA OPERARIAS DEL DIVINO MAESTRO | 1.013,80 | Varios | 0,00 |

TRANSFERÈNCIES I SUBVENCIONS CONCEDIDES

| CARACTERÍSTIQUES | NIF DEL PERCEPTOR | DENOMINACIÓ DEL PERCEPTOR | IMPORT | FINALITAT | REINTEGRAMENTS |
|--|-------------------|---|------------|-----------|----------------|
| Pagament Servei Menjador Escolar, ajuts individuals. AJT.PAG 2023/27 | ***7087** | LA XARRANCA, FUNDACIO SOCIOEDUCATIVA PRIVADA | 2.345,64 | Varios | 0,00 |
| Pagament Servei Menjador Escolar, ajuts individuals. AJT.PAG 2023/27 | ***0153** | CEIP ESCOLA ÍTACA | 1.009,85 | Varios | 0,00 |
| Pagament Servei Menjador Escolar, ajuts individuals. AJT.PAG 2023/27 | ***8650** | CENTRE D'EDUCACIO ESPILL DE MANRESA SCCL | 515,36 | Varios | 0,00 |
| Pagament Servei Menjador Escolar, ajuts individuals. AJT.PAG 2023/27 | ***0583** | FEDAC (FUNDACIÓ EDUCATIVA PRIVADA DOMINIKUES ANUNCIATA PARE COLL) | 1.961,00 | Varios | 0,00 |
| Pagament Servei Menjador Escolar, ajuts individuals. AJT.PAG 2023/27 | ***6285** | SUCARRATS QUEROL M.DEL PILAR | 962,36 | Varios | 0,00 |
| Pagament Servei Menjador Escolar, ajuts individuals. AJT.PAG 2023/27 | ***0053** | LLAR D'INFANTS LA GINESTA | 56,70 | Varios | 0,00 |
| Pagament a Forum aportacions de capital (retorn préstecs) .- AJT.PAG 2023/327 | ***4900** | FOMENT REHABILITACIÓ URBANA DE MANRESA SA | 283.000,00 | Varios | 0,00 |
| Pagament a empresa per adopció mesures estalvi i eficiència energètica.- AJT.PAG 2023/479 | ***9268** | ELECTRODOMESTICS MARTINEZ S.A | 1.000,00 | Varios | 0,00 |
| Pagament a empresa per adopció mesures estalvi i eficiència energètica.- AJT.PAG 2023/480 | ***4341** | COLL FERRER JOSEP MARIA | 1.000,00 | Varios | 0,00 |
| Pagament al grup municipal Vox per l'assignació econòmica - AJT.PAG 2023/490 | ***1946** | GRUP MUNICIPAL DE VOX MANRESA | 5.605,00 | Varios | 0,00 |
| Pagament aportació 2023 de 100.000 euros a Fundació Mediterrània Fira d'Espectacles.- AJT.PAG 2023/256 | ***3293** | FUNDACIO MEDITERRANIA FIRA ESPECTACLES D'ARREL TRADICIONAL | 100.000,00 | Varios | 0,00 |

TRANSFERÈNCIES I SUBVENCIONS CONCEDIDES

| CARACTERÍSTIQUES | NIF DEL PERCEPTOR | DENOMINACIÓ DEL PERCEPTOR | IMPORT | FINALITAT | REINTEGRAMENTS |
|---|-------------------|---|--------------|-----------|----------------|
| Pagament de l'aportació municipal al Consorci de Normalització Lingüística, exercici 2023.- AJT.PAG 2023/60 | ***5617** | CONSORCI NORMALITZACIO LINGUISTICA | 66.000,00 | Varios | 0,00 |
| Pagament de la subvenció del Next Generation en concepte d'adquisició d'autobusos elèctrics - CON.EXE 2023/48 | ***5100** | MANRESA BUS, S.A. | 1.597.083,86 | Varios | 0,00 |
| Pagament del XXIII Premi Joaquim Amat-Piniella.- AJT.PAG 2023/31 | ***3483** | SALORD RIPOLL MAITE | 2.000,00 | Varios | 0,00 |
| Pagament despeses a Grup Municipal, juliol, agost i setembre 2023.- AJT.PAG 2023/337 | ***1832** | GRUP MUNICIPAL JUNTS MANRESA | 4.930,00 | Varios | 0,00 |
| Pagament empresa per adopció mesures estalvi i eficiència energètica.- AJT.PAG 2023/481 | ***9674** | GUASCH MODOLELL ELISENDA | 1.000,00 | Varios | 0,00 |
| Pagament fires no realitzades 2021 | ***1858** | FUNDACIÓ TURISME I FIRES DE MANRESA | 55.000,00 | Varios | 0,00 |
| Pagament per previsions pressupost exercici 2023 (juny). AJT.PAG 2023/128. | ***4900** | FOMENT REHABILITACIÓ URBANA DE MANRESA SA | 310.000,00 | Varios | 0,00 |
| Pagament premi concurs cartell Estiu Jove 2023.- AJT.PAG 2023/168 | ***7065** | SANTOS PUIG ADRIANA | 300,00 | Varios | 0,00 |
| Pagament quota 2022 al Consorci Urbanístic L'Agulla.- AJT.PAG 2023/25 | ***0019** | CONSORCI URBANÍSTIC L'AGULLA | 77.452,00 | Varios | 0,00 |
| Pagament quota Eurotowns 2023.- AJT.PAG 2023/121 | ***4504** | RATHAUS SINDELFINGEN | 3.500,00 | Varios | 0,00 |
| Pagament subvencions Feminismes 1/2023.- SUB.PCO 2023/55 | ***6052** | EL NORD DE LA DONA | 800,00 | Varios | 0,00 |

TRANSFERÈNCIES I SUBVENCIONS CONCEDIDES

| CARACTERÍSTIQUES | NIF DEL PERCEPTOR | DENOMINACIÓ DEL PERCEPTOR | IMPORT | FINALITAT | REINTEGRAMENTS |
|--|-------------------|--|----------|-----------|----------------|
| Pagament subvencions Feminismes 1/2023.- SUB.PCO 2023/92 | ***2373** | ASSOCIACIÓ DE VEÏNS LA BALCONADA | 750,00 | Varios | 0,00 |
| Pagament subvencions Feminismes 1/2023.- SUB.PCO2023/96 | ***8268** | ASSOCIACIÓ REGENERESS PER LA TRANSFORMACIÓ SOCIAL SOSTENIBLE | 1.500,00 | Varios | 0,00 |
| Pagament subvencions Persones grans 1/2023.- SUB.BCO 2023/121 | ***0262** | RESIDENCIA AVIS BARRI SGDA.FAMILIA FUNDACIO PRIVA | 868,05 | Varios | 0,00 |
| Pagament subvencions Persones grans 1/2023.- SUB.PCO 2023/118 | ***5563** | ASSOCIACIÓ DE GENT GRAN DE LA BALCONADA | 475,00 | Varios | 0,00 |
| Pagament subvencions Persones grans 1/2023.- SUB.PCO 2023/30 | ***3101** | ASSOCIACIO DE FAMILIARS D'ALZHEIMER | 1.200,81 | Varios | 0,00 |
| Pagament subvencions Persones grans 1/2023.- SUB.PCO 2023/35 | ***2467** | ASSOCIACIO DE VEINS VALLDAURA | 1.056,14 | Varios | 0,00 |
| Pagament subvencions Persones grans 1/2023.- SUB.PCO 2023/8 | ***2579** | AV BARRI SAGRADA FAMILIA | 900,00 | Varios | 0,00 |
| Pagament subvencions a empreses per adopció mesures estalvi i eficiència energètica.- AJT.PAG 2023/476 | ***7881** | SOLÉ PASCUAL ANNA | 1.000,00 | Varios | 0,00 |
| Pagament subvenció a empreses per adopció mesures estalvi i eficiència energètica.- AJT.PAG.2023/475 | ***8645** | RIERA SANCHEZ FRANCESC | 1.000,00 | Varios | 0,00 |
| Pagament subvenció empresa per adopció mesures estalvi i eficiència energètica.- AJT.PAG 477 | ***9322** | AMPANS EMPRESA D'INSERCIO SOCIOLABORAL, S.L. | 1.000,00 | Varios | 0,00 |
| Pagar ajut fomentar dinamització econòmica Centre Històric Manresa, any 2023.-AJT.2023/465 | ***9038** | NINUS CATCAFE, SCP | 3.000,00 | Varios | 0,00 |

TRANSFERÈNCIES I SUBVENCIONS CONCEDIDES

| CARACTERÍSTIQUES | NIF DEL PERCEPTOR | DENOMINACIÓ DEL PERCEPTOR | IMPORT | FINALITAT | REINTEGRAMENTS |
|--|-------------------|-------------------------------|----------|-----------|----------------|
| Pagar ajut fomentar dinamització econòmica Centre Històric Manresa, any 2023.-AJT.PAG 469 | ***6155** | BARREDA ABEL ROSA | 478,53 | Varios | 0,00 |
| Pagar ajut fomentar dinamització econòmica Centre Històric Manresa, any 2023.-AJT.PAG 2023/474 | ***5796** | GOMEZ GRANADOS MARIA LOURDES | 1.755,00 | Varios | 0,00 |
| Pagar ajut fomentar dinamització econòmica Centre Històric Manresa, any 2023.-AJT.PAG 467 | ***0535** | MARTINEZ BOSCH ROSALIA | 1.110,00 | Varios | 0,00 |
| Pagar ajut fomentar dinamització econòmica Centre Històric Manresa, any 2023.-AJT.PAG 468 | ***2845** | GRICHSHENKO FILIPENKO NATALYA | 635,00 | Varios | 0,00 |
| Pagar ajut fomentar dinamització econòmica Centre Històric Manresa, any 2023.-AJT.PAG 472 | ***8550** | SIERRA ALVAREZ MARC | 1.650,00 | Varios | 0,00 |
| Pagar ajut fomentar dinamització econòmica Centre Històric Manresa, any 2023.-AJT.PAG 473 | ***7596** | TALAVERA CALER RAQUEL | 765,00 | Varios | 0,00 |
| Premi Idees Joves (XVIII edició).- SUB.BCO 2023/7. AJT.PAG 2023/241 | ***9694** | FORES GARCIA ABRIL | 74,38 | Varios | 0,00 |
| Premi Idees Joves (XVIII edició).- SUB.BCO 2023/7. AJT.PAG 2023/241 | ***0421** | COIN CANO MARTI | 49,58 | Varios | 0,00 |
| Premi Idees Joves (XVIII edició).- SUB.BCO 2023/7. AJT.PAG 2023/241 | ***4994** | LLOMPART PERELLÓ MIQUEL | 74,38 | Varios | 0,00 |
| Premi Idees Joves (XVIII edició).- SUB.BCO 2023/7. AJT.PAG 2023/241 | ***3724** | TOUS PONT PAULA | 74,38 | Varios | 0,00 |
| Premi Idees Joves (XVIII edició).- SUB.BCO 2023/7. AJT.PAG 2023/241 | ***7358** | GUITART FITO MARTA | 74,38 | Varios | 0,00 |

TRANSFERÈNCIES I SUBVENCIONS CONCEDIDES

| CARACTERÍSTIQUES | NIF DEL PERCEPTOR | DENOMINACIÓ DEL PERCEPTOR | IMPORT | FINALITAT | REINTEGRAMENTS |
|--|-------------------|-------------------------------------|----------|-----------|----------------|
| Premi Idees Joves (XVIII edició).- SUB.BCO 2023/7. AJT.PAG 2023/241 | ***0534** | PASTOR CHECA HECTOR | 49,58 | Varios | 0,00 |
| Premi Idees Joves (XVIII edició).- SUB.BCO 2023/7. AJT.PAG 2023/241 | ***9717** | QUAYE EKWUNEZI DINAH | 74,38 | Varios | 0,00 |
| Premi Idees Joves (XVIII edició).- SUB.BCO 2023/7. AJT.PAG 2023/241 | ***9980** | QUEROL VALEEVA TAIS | 74,38 | Varios | 0,00 |
| Premi Idees Joves (XVIII edició).- SUB.BCO 2023/7. AJT.PAG 2023/241 | ***0030** | BERNADES CASELLAS LAIA | 74,38 | Varios | 0,00 |
| Premi Idees Joves (XVIII edició).- SUB.BCO 2023/7. AJT.PAG 2023/241 | ***0829** | TORRENTE TERRE MARTA | 74,38 | Varios | 0,00 |
| Premi Idees Joves (XVIII edició).- SUB.BCO 2023/7. AJT.PAG 2023/241 | ***0764** | HIDALGO DONAIRE LIDIA | 74,38 | Varios | 0,00 |
| Programa Xec Servei - setembre 2023 - AJT.PAG 2023/348 | ***5631** | SERVIFAMILIA SUPORT A LA GENT GRAN | 2.133,00 | Varios | 0,00 |
| Programa Xec Servei gener,febrer i març del 2023. AJT.PAG.158 | ***6669** | SANT ANDREU SALUT, FUNDACIÓ PRIVADA | 5.580,50 | Varios | 0,00 |
| Programa Xec Servei juliol 2023. AJT.PAG 2023/328 | ***6669** | SANT ANDREU SALUT, FUNDACIÓ PRIVADA | 3.787,00 | Varios | 0,00 |
| Programa Xec Servei mes Juny 2023.AJT.PAG.2023/283 | ***5631** | SERVIFAMILIA SUPORT A LA GENT GRAN | 2.259,00 | Varios | 0,00 |
| Programa Xec Servei. AJT.PAG 2023/313 JULIOL 2023 | ***5631** | SERVIFAMILIA SUPORT A LA GENT GRAN | 2.184,00 | Varios | 0,00 |

TRANSFERÈNCIES I SUBVENCIONS CONCEDIDES

| CARACTERÍSTIQUES | NIF DEL PERCEPTOR | DENOMINACIÓ DEL PERCEPTOR | IMPORT | FINALITAT | REINTEGRAMENTS |
|--|-------------------|-------------------------------------|----------|-----------|----------------|
| Programa Xec Servei. Abril 2023. | ***5631** | SERVIFAMILIA SUPORT A LA GENT GRAN | 1.847,00 | Varios | 0,00 |
| Programa Xec Servei. Agost 2023. AJT.PAG 2023/332 | ***5631** | SERVIFAMILIA SUPORT A LA GENT GRAN | 1.799,00 | Varios | 0,00 |
| Programa Xec Servei. Agost 2023.AJT.PAG 2023/330 | ***6669** | SANT ANDREU SALUT, FUNDACIÓ PRIVADA | 3.607,00 | Varios | 0,00 |
| Programa Xec Servei. MAIG 2023 | ***5631** | SERVIFAMILIA SUPORT A LA GENT GRAN | 1.960,00 | Varios | 0,00 |
| Programa Xec Servei. Maig 2023 | ***6669** | SANT ANDREU SALUT, FUNDACIÓ PRIVADA | 4.300,50 | Varios | 0,00 |
| Programa Xec Servei. Març 2023 | ***5631** | SERVIFAMILIA SUPORT A LA GENT GRAN | 1.367,00 | Varios | 0,00 |
| Programa Xec Servei. Setembre 2023 - AJT.PAG 2023/344 | ***6669** | SANT ANDREU SALUT, FUNDACIÓ PRIVADA | 3.862,00 | Varios | 0,00 |
| Programa d'Ensenyament.- SUB.BCO 2023/76 | ***0059** | MANRESA SIS | 630,00 | Varios | 0,00 |
| Programa d'Ensenyament.- SUB.BCO 2023/77 | ***4446** | FUNDACIÓ AMPANS | 3.000,00 | Varios | 0,00 |
| Programa d'Ensenyament.- SUB.BCO 2023/79 | ***5629** | CEIP RENAIXENCA | 3.000,00 | Varios | 0,00 |
| Programa d'Ensenyament.- SUB.BCO 2023/88 | ***5629** | CEIP PUIGBERENGUER | 2.920,50 | Varios | 0,00 |

TRANSFERÈNCIES I SUBVENCIONS CONCEDIDES

| CARACTERÍSTIQUES | NIF DEL PERCEPTOR | DENOMINACIÓ DEL PERCEPTOR | IMPORT | FINALITAT | REINTEGRAMENTS |
|--|-------------------|-------------------------------------|----------|-----------|----------------|
| Programa d'Ensenyament.- SUB.PCO 2023/128 | ***0049** | ESCOLA VALLDAURA | 1.374,00 | Varios | 0,00 |
| Programa d'Ensenyament.- SUB.PCO 2023/130 | ***9146** | FUNDACIO VEDRUNA CATALUNYA EDUCACIÓ | 3.000,00 | Varios | 0,00 |
| Programa xec Servei 2023 | ***6669** | SANT ANDREU SALUT, FUNDACIÓ PRIVADA | 1.155,99 | Varios | 0,00 |
| Programa xec Servei 2023 | ***6285** | SERVI 3 SERVEIS A DOMICILI SL | 2.596,00 | Varios | 0,00 |
| Programa xec Servei 2023 | ***6669** | SANT ANDREU SALUT, FUNDACIÓ PRIVADA | 2.064,51 | Varios | 0,00 |
| Programa xec Servei 2023 DESEMBRE 2022 | ***6285** | SERVI 3 SERVEIS A DOMICILI SL | 4.579,00 | Varios | 0,00 |
| Programa xec Servei 2023. Gener i Febrer 2023 | ***6285** | SERVI 3 SERVEIS A DOMICILI SL | 6.778,50 | Varios | 0,00 |
| Programa xec Servei 2023.Segona quinzena desembre 2022,gener i febrer 2023 | ***5631** | SERVIFAMILIA SUPORT A LA GENT GRAN | 2.689,00 | Varios | 0,00 |
| Programa xec Servei novembre i desembre 2022 | ***6669** | SANT ANDREU SALUT, FUNDACIÓ PRIVADA | 2.661,51 | Varios | 0,00 |
| Projecte d'emergència enviament unitats modulars a Ucraïna i adquisició vehicle medicalitzat.- SUB.DIR 2023/39 | ***6600** | CREU ROJA ESPANYOLA | 6.000,00 | Varios | 0,00 |
| Pròrr.Conv. per establiment "T-perifèric", per l'any 2022.- AJT.CNV 2022/104. AJT.PAG 2023/352 | ***5527** | 17 BAGES BUS, S.A.U. | 3.841,98 | Varios | 0,00 |

TRANSFERÈNCIES I SUBVENCIONS CONCEDIDES

| CARACTERÍSTIQUES | NIF DEL PERCEPTOR | DENOMINACIÓ DEL PERCEPTOR | IMPORT | FINALITAT | REINTEGRAMENTS |
|---|-------------------|---|------------|-----------|----------------|
| Pròrroga conveni 2023, Títol Social Perifèric, transport viatgers div. barris.- AJT.CNV 2023/115 | ***5527** | 17 BAGES BUS, S.A.U. | 5.000,00 | Varios | 0,00 |
| Que l'Ajuntament de Manresa és soci del Fons Català de Cooperació al Desenvolupament. AJT.PAG 2023/412 | ***1258** | FONS CATALA COOPERACIO DESENVOLUPAMENT | 16.950,00 | Varios | 0,00 |
| Quota Patrons Geoparc, exercici 2023.- AJT.PAG 2023/405 | ***0188** | PATRONAT DEL GEOPARC DE LA CATALUNYA CENTRAL | 6.000,00 | Varios | 0,00 |
| Quota any 2023, membre del Consorci Transversal.- AJT.PAG 2023/102 | ***0005** | CONSORCI TRANSVERSAL XARXA D'ACTIVITATS CULTURALS CTXAC | 7.050,00 | Varios | 0,00 |
| Recurs d'ajuts de material escolar i activitats. Curs 2022-23.- OSC.EDU 2023/1 | ***0059** | MANRESA SIS | 35,50 | Varios | 0,00 |
| Reequilibri econòmic amb motiu de la Covid-19, Distribució de beneficis 2019, 2020 i 2021 - CON.EXE 2023/19 | ***1684** | ATENEU DE LES BASES AIE | 275.192,57 | Varios | 0,00 |
| Regularització part amb projecte - Aprovació de la subvenció de 2023 a favor de MEES. AJT.PAG 2023/23 | ***4719** | MANRESANA D'EQUIPAMENTS ESCENICS SL | -22.000,00 | Varios | 0,00 |
| Regularització part amb projecte - Aprovació de la subvenció de 2023 a favor de MEES. AJT.PAG 2023/23 | ***4719** | MANRESANA D'EQUIPAMENTS ESCENICS SL | 22.000,00 | Varios | 0,00 |
| Resolució aprovant el pag. A favor de diferents escoles, ajut menjador. AJT.PAG.2023/259 | ***3740** | FUNDACIO JOVIAT | 3.262,00 | Varios | 0,00 |
| Resolució aprovant el pag. A favor de diferents escoles, ajut menjador. AJT.PAG.2023/259 | ***0052** | LLAR D'INFANTS PICAROL | 343,00 | Varios | 0,00 |
| Resolució aprovant el pag. A favor de diferents escoles, ajut menjador. AJT.PAG.2023/259 | ***5617** | CEIP FLAMA | 816,00 | Varios | 0,00 |

TRANSFERÈNCIES I SUBVENCIONS CONCEDIDES

| CARACTERÍSTIQUES | NIF DEL PERCEPTOR | DENOMINACIÓ DEL PERCEPTOR | IMPORT | FINALITAT | REINTEGRAMENTS |
|---|-------------------|--|----------|-----------|----------------|
| Resolució aprovant el pag. A favor de diferents escoles, ajut menjador. AJT.PAG.2023/259 | ***0096** | CASA COLEGIO EL AVE MARIA OPERARIAS DEL DIVINO MAESTRO | 2.179,30 | Varios | 0,00 |
| Resolució aprovant el pag. A favor de diferents escoles, ajut menjador. AJT.PAG.2023/259 | ***0053** | LLAR D'INFANTS LA GINESTA | 175,77 | Varios | 0,00 |
| Resolució aprovant el pag. A favor de diferents escoles, ajut menjador. AJT.PAG.2023/259 | ***6285** | SUCARRATS QUEROL M.DEL PILAR | 1.734,60 | Varios | 0,00 |
| Resolució aprovant el pag. A favor de diferents escoles, ajut menjador. AJT.PAG.2023/259 | ***7087** | LA XARRANCA, FUNDACIO SOCIOEDUCATIVA PRIVADA | 4.887,46 | Varios | 0,00 |
| Resolució aprovant el pag. A favor de diferents escoles, ajut menjador. AJT.PAG.2023/259 | ***6285** | SUCARRATS QUEROL M.DEL PILAR | 1.348,48 | Varios | 0,00 |
| Resolució aprovant el pag. A favor de diferents escoles, ajut menjador. AJT.PAG.2023/259 | ***5629** | CEIP PUIGBERENGUER | 2.073,39 | Varios | 0,00 |
| Resolució aprovant el pag. A favor de diferents escoles, ajut menjador. AJT.PAG.2023/259 | ***5617** | CEIP FLAMA | 662,40 | Varios | 0,00 |
| Resolució aprovant el pag. A favor de diferents escoles, ajut menjador. AJT.PAG.2023/259 | ***0153** | CEIP ESCOLA ÍTACA | 1.923,89 | Varios | 0,00 |
| Resolució aprovant el pag. A favor de diferents escoles, ajut menjador. AJT.PAG.2023/259 | ***0053** | LLAR D'INFANTS LA GINESTA | 166,32 | Varios | 0,00 |
| Resolució aprovant el pag. A favor de diferents escoles, ajut menjador. AJT.PAG.2023/259 | ***0051** | LLAR D'INFANTS L'ESPURNA | 343,20 | Varios | 0,00 |
| Resolució aprovant el pag. A favor de diferents escoles, ajut menjador. AJT.PAG.2023/259 | ***3454** | FUNDACIO CATALUNYA - LA PEDRERA FUNDACIO ESPECIAL | 827,68 | Varios | 0,00 |

TRANSFERÈNCIES I SUBVENCIONS CONCEDIDES

| CARACTERÍSTIQUES | NIF DEL PERCEPTOR | DENOMINACIÓ DEL PERCEPTOR | IMPORT | FINALITAT | REINTEGRAMENTS |
|---|-------------------|---|-----------|-----------|----------------|
| Resolució aprovant el pag. A favor de diferents escoles, ajut menjador. AJT.PAG.2023/259 | ***8650** | CENTRE D'EDUCACIO ESPILL DE MANRESA SCCL | 372,65 | Varios | 0,00 |
| Resolució aprovant el pag. A favor de diferents escoles, ajut menjador. AJT.PAG.2023/259 | ***0118** | CEIP LA FONT | 2.753,10 | Varios | 0,00 |
| Resolució aprovant el pag. A favor de diferents escoles, ajut menjador. AJT.PAG.2023/259 | ***0583** | FEDAC (FUNDACIÓ EDUCATIVA PRIVADA DOMINIQUE ANUNCIATA PARE COLL) | 2.812,00 | Varios | 0,00 |
| Resolució aprovant el pag. A favor de diferents escoles, ajut menjador. AJT.PAG.2023/259 | ***5630** | AMPA. DEL CEIP BAGES | 1.719,22 | Varios | 0,00 |
| Resolució aprovant el pag. A favor de diferents escoles, ajut menjador. AJT.PAG.2023/259 | ***8038** | SERHS FOOD AREA SL | 1.665,04 | Varios | 0,00 |
| Resolució aprovant el pag. A favor de diferents escoles, ajut menjador. AJT.PAG.2023/259 | ***7087** | LA XARRANCA, FUNDACIO SOCIOEDUCATIVA PRIVADA | 3.214,04 | Varios | 0,00 |
| Resolució aprovant el pag. A favor de diferents escoles, ajut menjador. AJT.PAG.2023/259 | ***8038** | SERHS FOOD AREA SL | 11.973,83 | Varios | 0,00 |
| Resolució aprovant el pag. A favor de diferents escoles, ajut menjador. AJT.PAG.2023/259 | ***8038** | SERHS FOOD AREA SL | 6.326,28 | Varios | 0,00 |
| Resolució aprovant el pag. A favor de diferents escoles, ajut menjador. AJT.PAG.2023/259 | ***8038** | SERHS FOOD AREA SL | 3.402,79 | Varios | 0,00 |
| Resolució aprovant el pag. A favor de diferents escoles, ajut menjador. AJT.PAG.2023/259 | ***0118** | CEIP LA FONT | 4.235,10 | Varios | 0,00 |
| Resolució aprovant el pag. A favor de diferents escoles, ajut menjador. AJT.PAG.2023/259 | ***0138** | CEIP LA SÈQUIA | 560,64 | Varios | 0,00 |

TRANSFERÈNCIES I SUBVENCIONS CONCEDIDES

| CARACTERÍSTIQUES | NIF DEL PERCEPTOR | DENOMINACIÓ DEL PERCEPTOR | IMPORT | FINALITAT | REINTEGRAMENTS |
|---|-------------------|--|----------|-----------|----------------|
| Resolució aprovant el pag. A favor de diferents escoles, ajut menjador. AJT.PAG.2023/259 | ***0153** | CEIP ESCOLA ÍTACA | 2.535,90 | Varios | 0,00 |
| Resolució aprovant el pag. A favor de diferents escoles, ajut menjador. AJT.PAG.2023/259 | ***5629** | CEIP PUIGBERENGUER | 2.812,71 | Varios | 0,00 |
| Resolució aprovant el pag. A favor de diferents escoles, ajut menjador. AJT.PAG.2023/259 | ***5629** | CEIP RENAIXENCA | 3.257,80 | Varios | 0,00 |
| Resolució aprovant el pagament de 37.088,32 euros, la favor de diferents escoles/entitats. AJT.PAG 2023/198 | ***3740** | FUNDACIO JOVIAT | 3.294,70 | Varios | 0,00 |
| Resolució aprovant el pagament de 37.088,32 euros, la favor de diferents escoles/entitats. AJT.PAG 2023/198 | ***8038** | SERHS FOOD AREA SL | 2.143,09 | Varios | 0,00 |
| Resolució aprovant el pagament de 37.088,32 euros, la favor de diferents escoles/entitats. AJT.PAG 2023/198 | ***0153** | CEIP ESCOLA ÍTACA | 1.807,81 | Varios | 0,00 |
| Resolució aprovant el pagament de 37.088,32 euros, la favor de diferents escoles/entitats. AJT.PAG 2023/198 | ***8650** | CENTRE D'EDUCACIO ESPILL DE MANRESA SCCL | 656,23 | Varios | 0,00 |
| Resolució aprovant el pagament de 37.088,32 euros, la favor de diferents escoles/entitats. AJT.PAG 2023/198 | ***0583** | FEDAC (FUNDACIÓ EDUCATIVA PRIVADA DOMINIQUE ANUNCIATA PARE COLL) | 3.690,75 | Varios | 0,00 |
| Resolució aprovant el pagament de 37.088,32 euros, la favor de diferents escoles/entitats. AJT.PAG 2023/198 | ***0052** | LLAR D'INFANTS PICAROL | 407,68 | Varios | 0,00 |
| Resolució aprovant el pagament de 37.088,32 euros, la favor de diferents escoles/entitats. AJT.PAG 2023/198 | ***5630** | AMPA. DEL CEIP BAGES | 2.701,02 | Varios | 0,00 |
| Resolució aprovant el pagament de 37.088,32 euros, la favor de diferents escoles/entitats. AJT.PAG 2023/198 | ***0005** | CONGREGAC. HH.EE.CC. SECTOR CATALUNYA-ESCOLA LA SALLE- | 247,90 | Varios | 0,00 |

TRANSFERÈNCIES I SUBVENCIONS CONCEDIDES

| CARACTERÍSTIQUES | NIF DEL PERCEPTOR | DENOMINACIÓ DEL PERCEPTOR | IMPORT | FINALITAT | REINTEGRAMENTS |
|---|-------------------|---|----------|-----------|----------------|
| Resolució aprovant el pagament de 37.088,32 euros, la favor de diferents escoles/entitats. AJT.PAG 2023/198 | ***5629** | CEIP PUIGBERENGUER | 4.790,94 | Varios | 0,00 |
| Resolució aprovant el pagament de 37.088,32 euros, la favor de diferents escoles/entitats. AJT.PAG 2023/198 | ***5629** | CEIP RENAIXENCA | 2.127,58 | Varios | 0,00 |
| Resolució aprovant el pagament de 37.088,32 euros, la favor de diferents escoles/entitats. AJT.PAG 2023/198 | ***7087** | LA XARRANCA, FUNDACIO SOCIOEDUCATIVA PRIVADA | 2.555,52 | Varios | 0,00 |
| Resolució aprovant el pagament de 37.088,32 euros, la favor de diferents escoles/entitats. AJT.PAG 2023/198 | ***3454** | FUNDACIO CATALUNYA - LA PEDRERA FUNDACIO ESPECIAL | 1.328,02 | Varios | 0,00 |
| Resolució aprovant el pagament de 37.088,32 euros, la favor de diferents escoles/entitats. AJT.PAG 2023/198 | ***8038** | SERHS FOOD AREA SL | 6.615,26 | Varios | 0,00 |
| Resolució aprovant el pagament de 37.088,32 euros, la favor de diferents escoles/entitats. AJT.PAG 2023/198 | ***0051** | LLAR D'INFANTS L'ESPURNA | 343,20 | Varios | 0,00 |
| Resolució aprovant el pagament de 37.088,32 euros, la favor de diferents escoles/entitats. AJT.PAG 2023/198 | ***0118** | CEIP LA FONT | 2.699,90 | Varios | 0,00 |
| Resolució aprovant el pagament de 37.088,32 euros, la favor de diferents escoles/entitats. AJT.PAG 2023/198 | ***0138** | CEIP LA SÈQUIA | 1.678,72 | Varios | 0,00 |
| Resolució aprovant el pagament de 44.265,08 euros, a favor de diferents escoles/entitats corresponent a la | ***8650** | CENTRE D'EDUCACIO ESPILL DE MANRESA SCCL | 372,65 | Varios | 0,00 |
| SAP.AJU2023/6, Ajudes famílies monoparentals IBI per l'any 2022 | ***0094** | MORILLA CREUS ANNA | 258,81 | Varios | 0,00 |
| SAP.AJU2023/6, Ajudes famílies monoparentals IBI per l'any 2022 | ***6261** | RAMOS GOMEZ ROSER | 167,16 | Varios | 0,00 |

TRANSFERÈNCIES I SUBVENCIONS CONCEDIDES

| CARACTERÍSTIQUES | NIF DEL PERCEPTOR | DENOMINACIÓ DEL PERCEPTOR | IMPORT | FINALITAT | REINTEGRAMENTS |
|---|-------------------|---|------------|-----------|----------------|
| SAP.AJU2023/6.- Ajudes famílies monoparentals IBI per l'any 2022 | ***6804** | VILAMU CARBONELL ANNA | 137,06 | Varios | 0,00 |
| SAP.AJU2023/6.- ajudes famílies monoparentals IBI per l'any 2022 | ***7100** | REQUENA INGLES MONTSERRAT | 281,91 | Varios | 0,00 |
| Setembre 2023, concessió servei públic de transport urbà de viatgers.- AJT.PAG 2023/341 | ***5100** | MANRESA BUS, S.A. | 146.310,25 | Varios | 0,00 |
| Subvencions Programa Barris 1/2023. SUB.PCO 10/2023 | ***2723** | AV PASSEIG I RODALIES | 1.720,00 | Varios | 0,00 |
| Subvencions Programa Barris 1/2023. SUB.PCO 112/2023 | ***4002** | CASAL DE VILADORDIS | 500,00 | Varios | 0,00 |
| Subvencions Programa Barris 1/2023. SUB.PCO 14/2023 | ***3755** | AV BARRIADA MION/PUIGBERENGUER | 1.800,00 | Varios | 0,00 |
| Subvencions Programa Barris 1/2023. SUB.PCO 17/2023 | ***1929** | ASSOCIACIO VEINS LES COTS EL GUIX PUJADA ROJA | 1.760,00 | Varios | 0,00 |
| Subvencions Programa Barris 1/2023. SUB.PCO 19/2023 | ***3423** | ASSOCIACIO DE LA CARRETERA SANTPEDOR | 1.800,00 | Varios | 0,00 |
| Subvencions Programa Barris 1/2023. SUB.PCO 21/2023 | ***5886** | ASSOCIACIÓ DE VEÏNS I VEÏNES DE LA TORRE STA. | 750,00 | Varios | 0,00 |
| Subvencions Programa Barris 1/2023. SUB.PCO 28/2023 | ***5125** | AV BARRIADA SALDES-PLACA CATALUNYA | 1.720,00 | Varios | 0,00 |
| Subvencions Programa Barris 1/2023. SUB.PCO 29/2023 | ***7894** | ASSOCIACIÓ DE VEÏNS ELS COMTALS | 1.300,00 | Varios | 0,00 |

TRANSFERÈNCIES I SUBVENCIONS CONCEDIDES

| CARACTERÍSTIQUES | NIF DEL PERCEPTOR | DENOMINACIÓ DEL PERCEPTOR | IMPORT | FINALITAT | REINTEGRAMENTS |
|--|-------------------|---|----------|-----------|----------------|
| Subvencions Programa Barris 1/2023. SUB.PCO 33/2023 | ***1101** | AV CAL GRAVAT-BUFALVENT | 1.800,00 | Varios | 0,00 |
| Subvencions Programa Barris 1/2023. SUB.PCO 38/2023 | ***2579** | AV BARRI SAGRADA FAMILIA | 1.980,00 | Varios | 0,00 |
| Subvencions Programa Barris 1/2023. SUB.PCO 49/2023 | ***3190** | ASSOCIACIÓ VEÏNS VIC REMEI | 1.820,00 | Varios | 0,00 |
| Subvencions Programa Barris 1/2023. SUB.PCO 51/2023 | ***8162** | ASSOCIACIO DE VEÏNS POBLE NOU | 1.820,00 | Varios | 0,00 |
| Subvencions Programa Barris 1/2023. SUB.PCO 52/2023 | ***8465** | AV DEL BARRI ANTIC | 1.760,00 | Varios | 0,00 |
| Subvencions Programa Barris 1/2023. SUB.PCO 6/2023 | ***8880** | AV PARE IGNASI PUIG "EL XUP" | 1.500,00 | Varios | 0,00 |
| Subvencions Programa Barris 1/2023. SUB.PCO 61/2023 | ***2467** | ASSOCIACIO DE VEÏNS VALLDAURA | 1.840,00 | Varios | 0,00 |
| Subvencions Programa Barris 1/2023. SUB.PCO 71/2023 | ***3908** | ASSOCIACIO DE PROPIETARIS I VEÏNS DEL BARRI BELLAVISTA | 750,00 | Varios | 0,00 |
| Subvencions Programa Barris 1/2023. SUB.PCO 9/2023 | ***3188** | AV DE SANT PAU | 1.720,00 | Varios | 0,00 |
| Subvencions Programa Barris 1/2023. SUB.PCO 93/2023 | ***2373** | ASSOCIACIÓ DE VEÏNS LA BALCONADA | 1.840,00 | Varios | 0,00 |
| Subvencions Programa Barris.SUB.PCO 2023/7 | ***4227** | AV FONT DELS CAPELLANS | 1.820,00 | Varios | 0,00 |

TRANSFERÈNCIES I SUBVENCIONS CONCEDIDES

| CARACTERÍSTIQUES | NIF DEL PERCEPTOR | DENOMINACIÓ DEL PERCEPTOR | IMPORT | FINALITAT | REINTEGRAMENTS |
|---|-------------------|---------------------------|----------|-----------|----------------|
| Subvencions Programa d'Esports 1/2023.- SUB.PCO 2023/131 | ***1403** | CLUB DE GIMNASTICA EGIBA | 3.392,86 | Varios | 0,00 |
| Subvencions Programa d'Esports 1/2023.- SUB.PCO 2023/16 | ***9932** | CLUB ATLETIC MANRESA | 3.392,86 | Varios | 0,00 |
| Subvencions Programa d'Esports 1/2023.- SUB.PCO 2023/41. | ***3799** | ESCACS CATALONIA -JOVIAT | 216,00 | Varios | 0,00 |
| Subvencions Programa d'Esports 1/2023.- SUB.PCO 2023/46. | ***3485** | CLUB RITMICA MANRESA | 2.500,00 | Varios | 0,00 |
| Subvencions Programa d'Esports 1/2023.- SUB.PCO 2023/54. | ***4104** | PENYA CICLISTA BONAVISTA | 2.300,00 | Varios | 0,00 |
| Subvencions Programa d'Esports 1/2023.- SUB.PCO 2023/64 | ***1024** | CLUB NATACIÓ MANRESA | 3.571,43 | Varios | 0,00 |
| Subvencions Programa d'Esports 2/2023.- SUB.PCO 2023/104. | ***3486** | CLUB PATÍ MANRESA | 2.000,00 | Varios | 0,00 |
| Subvencions Programa d'Esports 2/2023.- SUB.PCO 2023/11 | ***6039** | CLUB MANRESA FUTBOL SALA | 2.053,52 | Varios | 0,00 |
| Subvencions Programa d'Esports 2/2023.- SUB.PCO 2023/126. | ***1625** | MANRESA RUGBY CLUB | 1.000,00 | Varios | 0,00 |
| Subvencions Programa d'Esports 2/2023.- SUB.PCO 2023/132. | ***5391** | CLUB BÀSQUET MANRESA 2015 | 2.484,33 | Varios | 0,00 |
| Subvencions Programa d'Esports 2/2023.- SUB.PCO 2023/65. | ***1024** | CLUB NATACIÓ MANRESA | 2.785,90 | Varios | 0,00 |

TRANSFERÈNCIES I SUBVENCIONS CONCEDIDES

| CARACTERÍSTIQUES | NIF DEL PERCEPTOR | DENOMINACIÓ DEL PERCEPTOR | IMPORT | FINALITAT | REINTEGRAMENTS |
|---|-------------------|------------------------------------|----------|-----------|----------------|
| Subvencions Programa d'Esports 2/2023.- SUB.PCO 2023/83. | ***4231** | ASSOCIACIO ESPORTIVA VOLEI MANRESA | 1.785,00 | Varios | 0,00 |
| Subvencions Programa d'Esports 2/2023.- SUB.PCO 2023/95. | ***0626** | CENTRE D'ESPORTS MANRESA | 2.383,81 | Varios | 0,00 |
| Subvencions Programa d'Esports 3/2023.- SUB.PCO 2023/102. | ***1625** | MANRESA RUGBY CLUB | 1.376,26 | Varios | 0,00 |
| Subvencions Programa d'Esports 3/2023.- SUB.PCO 2023/107. | ***3486** | CLUB PATÍ MANRESA | 1.494,98 | Varios | 0,00 |
| Subvencions Programa d'Esports 3/2023.- SUB.PCO 2023/122. | ***8506** | MANRESA CLUB BASQUET FEMENI 2021 | 2.138,15 | Varios | 0,00 |
| Subvencions Programa d'Esports 3/2023.- SUB.PCO 2023/66. | ***1024** | CLUB NATACIÓ MANRESA | 1.924,91 | Varios | 0,00 |
| Subvencions Programa d'Esports 3/2023.- SUB.PCO 2023/84. | ***4231** | ASSOCIACIO ESPORTIVA VOLEI MANRESA | 2.259,18 | Varios | 0,00 |
| Subvencions Programa d'Esports 3/2023.- SUB.PCO 2023/98. | ***0626** | CENTRE D'ESPORTS MANRESA | 1.090,00 | Varios | 0,00 |
| Subvencions Programa d'Esports 4/2023.- SUB.BCO 2023/105. | ***1403** | CLUB DE GIMNASTICA EGIBA | 1.655,79 | Varios | 0,00 |
| Subvencions Programa d'Esports 4/2023.- SUB.BCO 2023/25. | ***4104** | PENYA CICLISTA BONAVISTA | 900,00 | Varios | 0,00 |
| Subvencions Programa d'Esports 4/2023.- SUB.BCO 2023/67. | ***1024** | CLUB NATACIÓ MANRESA | 1.655,79 | Varios | 0,00 |

TRANSFERÈNCIES I SUBVENCIONS CONCEDIDES

| CARACTERÍSTIQUES | NIF DEL PERCEPTOR | DENOMINACIÓ DEL PERCEPTOR | IMPORT | FINALITAT | REINTEGRAMENTS |
|---|-------------------|----------------------------------|----------|-----------|----------------|
| Subvencions Programa d'Esports 4/2023.- SUB.PCO 2023/100. | ***0626** | CENTRE D'ESPORTS MANRESA | 1.655,79 | Varios | 0,00 |
| Subvencions Programa d'Esports 4/2023.- SUB.PCO 2023/106. | ***3486** | CLUB PATÍ MANRESA | 1.614,40 | Varios | 0,00 |
| Subvencions Programa d'Esports 4/2023.- SUB.PCO 2023/113. | ***6661** | FUTBOL CLUB PIRINAICA - AVMP | 1.581,29 | Varios | 0,00 |
| Subvencions Programa d'Esports 4/2023.- SUB.PCO 2023/114. | ***0627** | CENTRE EXCURSIONISTA MONTSERRAT | 1.490,22 | Varios | 0,00 |
| Subvencions Programa d'Esports 4/2023.- SUB.PCO 2023/12. | ***6039** | CLUB MANRESA FUTBOL SALA | 1.498,50 | Varios | 0,00 |
| Subvencions Programa d'Esports 4/2023.- SUB.PCO 2023/123. | ***8506** | MANRESA CLUB BASQUET FEMENI 2021 | 1.535,75 | Varios | 0,00 |
| Subvencions Programa d'Esports 4/2023.- SUB.PCO 2023/125. | ***1625** | MANRESA RUGBY CLUB | 1.573,01 | Varios | 0,00 |
| Subvencions Programa d'Esports 4/2023.- SUB.PCO 2023/133. | ***5391** | CLUB BÀSQUET MANRESA 2015 | 1.581,29 | Varios | 0,00 |
| Subvencions Programa d'Esports 4/2023.- SUB.PCO 2023/138. | ***4571** | UNIO ESPORTIVA SANT PAU | 730,21 | Varios | 0,00 |
| Subvencions Programa d'Esports 4/2023.- SUB.PCO 2023/15. | ***5124** | UNIO ESPORTIVA BALCONADA | 1.457,10 | Varios | 0,00 |
| Subvencions Programa d'Esports 4/2023.- SUB.PCO 2023/27. | ***9652** | ASSOCIACIO ESPORTIVA LA SALLE | 1.655,79 | Varios | 0,00 |

TRANSFERÈNCIES I SUBVENCIONS CONCEDIDES

| CARACTERÍSTIQUES | NIF DEL PERCEPTOR | DENOMINACIÓ DEL PERCEPTOR | IMPORT | FINALITAT | REINTEGRAMENTS |
|---|-------------------|---|-----------|-----------|----------------|
| Subvencions Programa d'Esports 4/2023.- SUB.PCO 2023/31. | ***8946** | C.F. PARE IGNASI PUIG | 1.324,64 | Varios | 0,00 |
| Subvencions Programa d'Esports 4/2023.- SUB.PCO 2023/40. | ***3799** | ESCACS CATALONIA -JOVIAT | 996,79 | Varios | 0,00 |
| Subvencions Programa d'Esports 4/2023.- SUB.PCO 2023/45. | ***3485** | CLUB RITMICA MANRESA | 1.655,79 | Varios | 0,00 |
| Subvencions Programa d'Esports 4/2023.- SUB.PCO 2023/56. | ***5766** | ESPORT CICLISTA MANRESA | 1.365,00 | Varios | 0,00 |
| Subvencions Programa d'Esports 4/2023.- SUB.PCO 2023/59. | ***6302** | CLUB DE FUTBOL FONT DELS CAPELLANS 2020 | 1.347,82 | Varios | 0,00 |
| Subvencions Programa d'Esports 4/2023.- SUB.PCO 2023/69. | ***3909** | CENTRE EXCURSIONISTA COMARCA DEL BAGES | 1.457,10 | Varios | 0,00 |
| Subvencions Programa d'Esports 4/2023.- SUB.PCO 2023/72. | ***5104** | BEISBOL CLUB MANRESA | 993,48 | Varios | 0,00 |
| Subvencions Programa d'Esports 4/2023.- SUB.PCO 2023/85. | ***4231** | ASSOCIACIO ESPORTIVA VOLEI MANRESA | 1.435,58 | Varios | 0,00 |
| Subvencions Programa d'Esports 5/2023.- SUB.PCO 2023/108. | ***1403** | CLUB DE GIMNASTICA EGIBA | 7.561,96 | Varios | 0,00 |
| Subvencions Programa d'Esports 5/2023.- SUB.PCO 2023/115. | ***0626** | CENTRE D'ESPORTS MANRESA | 11.815,56 | Varios | 0,00 |
| Subvencions Programa d'Esports 5/2023.- SUB.PCO 2023/13. | ***6039** | CLUB MANRESA FUTBOL SALA | 11.106,63 | Varios | 0,00 |

TRANSFERÈNCIES I SUBVENCIONS CONCEDIDES

| CARACTERÍSTIQUES | NIF DEL PERCEPTOR | DENOMINACIÓ DEL PERCEPTOR | IMPORT | FINALITAT | REINTEGRAMENTS |
|--|-------------------|--|-----------|-----------|----------------|
| Subvencions Programa d'Esports 5/2023.- SUB.PCO 2023/5 | ***9932** | CLUB ATLETIC MANRESA | 10.515,85 | Varios | 0,00 |
| Subvencions Salut Pública 1/2023.- SUB.BCO 2023/78 | ***0044** | ASSOCIACIÓ GRUP D'ESCLEROSI MULTIPLE DEL BAGES (AGRUPEM) | 1.615,44 | Varios | 659,44 |
| Subvencions Salut Pública 1/2023.- SUB.PCO 2023/111 | ***8902** | CENTRE DE RECURSOS EN TRANSTORN DE L'ESPECTRE AUTISTA CATALUNYA CENTRAL | 2.300,40 | Varios | 0,00 |
| Subvencions Salut Pública 1/2023.- SUB.PCO 2023/124 | ***4355** | ASSOC. DE LA CATALUNYA CENTRAL PER A LA PREVENCIO I AJUDA A LA SALUT DEL | 600,00 | Varios | 0,00 |
| Subvencions Salut Pública 1/2023.- SUB.PCO 2023/2 | ***3101** | ASSOCIACIO DE FAMILIARS D'ALZHEIMER | 2.377,06 | Varios | 0,00 |
| Subvencions Salut Pública 1/2023.- SUB.PCO 2023/26. | ***5952** | ASSOC. CATALANA D'AFECTATS DE FIBROMIÀLGIA (ACAF) | 1.200,00 | Varios | 0,00 |
| Subvencions Salut Pública 1/2023.- SUB.PCO 2023/36. | ***1975** | ASSOCIACIO ESPANYOLA CONTRA EL CANCER | 2.479,24 | Varios | 0,00 |
| Subvencions Salut Pública 1/2023.- SUB.PCO 2023/37 | ***9449** | CAMINANT PLEGATS EN EL DOL | 2.453,82 | Varios | 0,00 |
| Subvencions Salut Pública 1/2023.- SUB.PCO 2023/42 | ***8417** | SMAP - ASSOCIACIÓ DE CELIACS DE CATALUNYA | 1.415,00 | Varios | 0,00 |
| Subvencions Salut Pública 1/2023.- SUB.PCO 2023/60 | ***1805** | ASSOCIACIÓ DE DIABÈTICS DE LA CATALUNYA CENTRAL | 2.428,20 | Varios | 0,00 |
| Subvencions Salut Pública 1/2023.- SUB.PCO 2023/75 | ***6449** | FUNDACIÓ SANTA MARIA DE COMABELLA | 1.968,14 | Varios | 0,00 |

TRANSFERÈNCIES I SUBVENCIONS CONCEDIDES

| CARACTERÍSTIQUES | NIF DEL PERCEPTOR | DENOMINACIÓ DEL PERCEPTOR | IMPORT | FINALITAT | REINTEGRAMENTS |
|---|-------------------|--|-----------|-----------|----------------|
| Subvencions Seveis Socials 1/2023.- SUB.PCO 2023/109 | ***3634** | ASSOCIACIO LLAR PERE CASALDALIGA | 4.428,00 | Varios | 0,00 |
| Subvencions Seveis Socials 1/2023.- SUB.PCO 2023/120 | ***9649** | ASSOCIACIÓ PER LA RECUPERACIÓ I LA REINSERCIÓ INTEGRAL ESPAI PER L'ÀNIMA | 1.650,00 | Varios | 0,00 |
| Subvencions Seveis Socials 1/2023.- SUB.PCO 2023/141 | ***0881** | FUNDACIO GERMA TOMAS CANET | 5.000,00 | Varios | 0,00 |
| Subvencions Seveis Socials 1/2023.- SUB.PCO 2023/18 | ***3307** | FUNDACIO UNIVERSITARIA DEL BAGES | 5.211,00 | Varios | 0,00 |
| Subvencions Seveis Socials 1/2023.- SUB.PCO 2023/20 | ***2659** | ASSO MONTSERRAT CLARET ARIMANY CDIAPB | 5.723,00 | Varios | 0,00 |
| Subvencions Seveis Socials 1/2023.- SUB.PCO 2023/50 | ***5619** | CASA SOCIAL DEL SORD DE MANRESA I COMARQUES | 5.482,00 | Varios | 0,00 |
| Subvencions Seveis Socials 1/2023.- SUB.PCO 2023/82 | ***8902** | CENTRE DE RECURSOS EN TRANSTORN DE L'ESPECTRE AUTISTA CATALUNYA CENTRAL | 4.500,00 | Varios | 0,00 |
| Subvencions Seveis Socials 1/2023.- SUB.PCO 2023/87 | ***3455** | CSP - COMUNITAT DE SANT EGIDIO | 2.982,00 | Varios | 0,00 |
| Subvenció Cultura 1/2023 Projectes i activitats promoció i difusió cultural .- SUB.BCO 2023/3 | ***2551** | FUNDACIO PRIVADA CULTURA I TEATRE | 6.320,00 | Varios | 0,00 |
| Subvenció Cultura 1/2023 Projectes i activitats promoció i difusió cultural .- SUB.PCO 2023/117 | ***7526** | ASSOCIACIÓ L'ANTIC | 15.000,00 | Varios | 0,00 |
| Subvenció Cultura 1/2023 Projectes i activitats promoció i difusió cultural .- SUB.PCO 2023/22 | ***8436** | ASOCIACIÓN CULTURAL CASA DE ANDALUCÍA EN MANRESA | 5.335,00 | Varios | 0,00 |

TRANSFERÈNCIES I SUBVENCIONS CONCEDIDES

| CARACTERÍSTIQUES | NIF DEL PERCEPTOR | DENOMINACIÓ DEL PERCEPTOR | IMPORT | FINALITAT | REINTEGRAMENTS |
|--|-------------------|---|----------|-----------|----------------|
| Subvenció Cultura 1/2023 Projectes i activitats promoció i difusió cultural .- SUB.PCO 2023/23 | ***3334** | CASAL CULTURAL DANSAIRES MANRESANS | 2.000,00 | Varios | 0,00 |
| Subvenció Cultura 1/2023 Projectes i activitats promoció i difusió cultural .- SUB.PCO 2023/34 | ***1248** | FOTO ART MANRESA | 1.500,00 | Varios | 0,00 |
| Subvenció Cultura 1/2023 Projectes i activitats promoció i difusió cultural .- SUB.PCO 2023/39 | ***7134** | CERCLE ARTÍSTIC MANRESA | 3.140,00 | Varios | 0,00 |
| Subvenció Cultura 1/2023 Projectes i activitats promoció i difusió cultural .- SUB.PCO 2023/48 | ***4744** | CINE CLUB MANRESA | 6.156,00 | Varios | 0,00 |
| Subvenció Cultura 1/2023 Projectes i activitats promoció i difusió cultural .- SUB.PCO 2023/57 | ***1524** | GRUP SARDANISTA DINTRE EL BOSC | 3.037,00 | Varios | 0,00 |
| Subvenció Cultura 1/2023 Projectes i activitats promoció i difusió cultural .- SUB.PCO 2023/62 | ***0923** | ASSOCIACIO GRALLERS I GEGANTERS DE MANRESA | 2.212,00 | Varios | 0,00 |
| Subvenció Cultura 1/2023 Projectes i activitats promoció i difusió cultural .- SUB.PCO 2023/63 | ***2345** | COLLA CASTELLERA TIRALLONGUES | 4.843,00 | Varios | 0,00 |
| Subvenció Cultura 1/2023 Projectes i activitats promoció i difusió cultural .- SUB.PCO 2023/70 | ***8559** | ASSOCIACIO AGRUPACIO D'ENTITATS DE SETMANA SANTA DE MANRESA | 1.000,00 | Varios | 0,00 |
| Subvenció Cultura 1/2023 Projectes i activitats promoció i difusió cultural .- SUB.PCO 2023/80 | ***1262** | ASSOCIACIO AGRUPACIO CULTURAL DEL BAGES | 5.663,00 | Varios | 0,00 |
| Subvenció Cultura 1/2023 Projectes i activitats promoció i difusió cultural .- SUB.PCO 2023/81 | ***2112** | FUNDACIO ORFEO MANRESA FUNDACIO PRIVADA | 4.100,00 | Varios | 0,00 |
| Subvenció Cultura 1/2023 Projectes i activitats promoció i difusió cultural .- SUB.PCO 2023/90 | ***1262** | ASSOCIACIO AGRUPACIO CULTURAL DEL BAGES | 4.268,00 | Varios | 0,00 |

TRANSFERÈNCIES I SUBVENCIONS CONCEDIDES

| CARACTERÍSTIQUES | NIF DEL PERCEPTOR | DENOMINACIÓ DEL PERCEPTOR | IMPORT | FINALITAT | REINTEGRAMENTS |
|---|-------------------|---|----------|-----------|----------------|
| Subvenció Cultura 1/2023 Projectes i activitats promoció i difusió cultural .- SUB.PCO 2023/91 | ***1262** | ASSOCIACIO AGRUPACIO CULTURAL DEL BAGES | 2.574,00 | Varios | 0,00 |
| Subvenció Cultura 1/2023 Projectes i activitats promoció i difusió cultural .- SUB.PCO 2023/94 | ***1031** | ASSOCIACIÓ MEMÒRIA I HISTORIA DE MANRESA | 1.500,00 | Varios | 0,00 |
| Subvenció Programa d'Esports 4/2023.- SUB.PCO 2023/3 | ***8741** | ONG DIAPO DE SUPORT A LA INFANCIA I LA JOVENTUT | 689,64 | Varios | 0,00 |
| Subvenció Proj. Emergència per campanya Ucraïna adquisició material evitar riscos baixes temperatures.- | ***3455** | CSP - COMUNITAT DE SANT EGIDIO | 2.000,00 | Varios | 0,00 |
| Subvenció a empresa per adopció mesures estalvi i eficiència energètica.- AJT.PAG 2023/482 | ***4040** | EIX OPTICS, SL | 1.000,00 | Varios | 0,00 |
| Subvenció a empresa per adopció mesures estalvi i eficiència energètica.- AJT.PAG 2023/483 | ***7066** | VALENCIA GARCIA SANDRA | 1.000,00 | Varios | 0,00 |
| Subvenció a empresa per adopció mesures estalvi i eficiència energètica.- AJT.PAG. 2023/478 | ***9140** | IBARZ RODRIGUEZ MARGARITA | 1.000,00 | Varios | 0,00 |
| Subvenció a empresa per adopció mesures estalvi i eficiència energètica.-AJT.PAG 2023/484 | ***0191** | MANUFACTURES DE L'OCI SL | 1.000,00 | Varios | 0,00 |
| Subvenció a entitats i clubs esportius locals programes Inclusió Esportiva 2023/24.- OSC.ESP 2023/6 | ***8741** | ONG DIAPO DE SUPORT A LA INFANCIA I LA JOVENTUT | 4.954,88 | Varios | 0,00 |
| Subvenció a entitats i clubs esportius locals programes Inclusió Esportiva 2023/24.- OSC.ESP 2023/6 | ***6661** | FUTBOL CLUB PIRINAICA - AVMP | 851,62 | Varios | 0,00 |
| Subvenció a entitats i clubs esportius locals programes Inclusió Esportiva 2023/24.- OSC.ESP 2023/6 | ***1024** | CLUB NATACIÓ MANRESA | 77,42 | Varios | 0,00 |

TRANSFERÈNCIES I SUBVENCIONS CONCEDIDES

| CARACTERÍSTIQUES | NIF DEL PERCEPTOR | DENOMINACIÓ DEL PERCEPTOR | IMPORT | FINALITAT | REINTEGRAMENTS |
|---|-------------------|---|----------|-----------|----------------|
| Subvenció a entitats i clubs esportius locals programes Inclusió Esportiva 2023/24.- OSC.ESP 2023/6 | ***5104** | BEISBOL CLUB MANRESA | 77,42 | Varios | 0,00 |
| Subvenció a entitats i clubs esportius locals programes Inclusió Esportiva 2023/24.- OSC.ESP 2023/6 | ***9993** | CLUB ESPORT 7 JUDO | 1.083,88 | Varios | 0,00 |
| Subvenció a entitats i clubs esportius locals programes Inclusió Esportiva 2023/24.- OSC.ESP 2023/6 | ***8946** | C.F. PARE IGNASI PUIG | 774,20 | Varios | 0,00 |
| Subvenció a entitats i clubs esportius locals programes Inclusió Esportiva 2023/24.- OSC.ESP 2023/6 | ***3486** | CLUB PATÍ MANRESA | 154,84 | Varios | 0,00 |
| Subvenció a entitats i clubs esportius locals programes Inclusió Esportiva 2023/24.- OSC.ESP 2023/6 | ***5391** | CLUB BÀSQUET MANRESA 2015 | 387,10 | Varios | 0,00 |
| Subvenció a entitats i clubs esportius locals programes Inclusió Esportiva 2023/24.- OSC.ESP 2023/6 | ***1625** | MANRESA RUGBY CLUB | 232,26 | Varios | 0,00 |
| Subvenció a entitats i clubs esportius locals programes Inclusió Esportiva 2023/24.- OSC.ESP 2023/6 | ***6302** | CLUB DE FUTBOL FONT DELS CAPELLANS 2020 | 77,42 | Varios | 0,00 |
| Subvenció a entitats i clubs esportius locals programes Inclusió Esportiva 2023/24.- OSC.ESP 2023/6 | ***4553** | CLUB GIMNASTIC DE MANRESA | 154,84 | Varios | 0,00 |
| Subvenció a entitats i clubs esportius locals programes Inclusió Esportiva 2023/24.- OSC.ESP 2023/6 | ***1403** | CLUB DE GIMNASTICA EGIBA | 1.393,56 | Varios | 0,00 |
| Subvenció a entitats i clubs esportius locals programes Inclusió Esportiva 2023/24.- OSC.ESP 2023/6 | ***0626** | CENTRE D'ESPORTS MANRESA | 348,54 | Varios | 0,00 |
| Subvenció a entitats i clubs esportius locals programes Inclusió Esportiva 2023/24.- OSC.ESP 2023/6 | ***9652** | ASSOCIACIO ESPORTIVA LA SALLE | 696,78 | Varios | 0,00 |

TRANSFERÈNCIES I SUBVENCIONS CONCEDIDES

| CARACTERÍSTIQUES | NIF DEL PERCEPTOR | DENOMINACIÓ DEL PERCEPTOR | IMPORT | FINALITAT | REINTEGRAMENTS |
|--|-------------------|--|----------|-----------|----------------|
| Subvenció a entitats i clubs esportius locals programes Inclusió Esportiva 2023/24.- OSC.ESP 2023/6 | ***5124** | UNIO ESPORTIVA BALCONADA | 3.716,16 | Varios | 0,00 |
| Subvenció a entitats i clubs esportius locals programes Inclusió Esportiva 2023/24.- OSC.ESP 2023/6 | ***4231** | ASSOCIACIO ESPORTIVA VOLEI MANRESA | 232,26 | Varios | 0,00 |
| Subvenció a entitats i clubs esportius locals programes Inclusió Esportiva 2023/24.- OSC.ESP 2023/6 | ***0626** | CENTRE D'ESPORTS MANRESA | 5.380,54 | Varios | 0,00 |
| Subvenció convoc. 1/2022 Serv.Soc. Proj. Servei mediació llengua signes.- SUB.PCO 2022/107 | ***5619** | CASA SOCIAL DEL SORD DE MANRESA I COMARQUES | 5.524,00 | Varios | 0,00 |
| Subvenció per Concurs d'Artistes Manresans.- SUB.DIR 2023/18 | ***7134** | CERCLE ARTÍSTIC MANRESA | 1.500,00 | Varios | 0,00 |
| Subvenció per Organització X Premi J.M.Planes d'investigació periodística.- SUB.DIR 2023/3. | ***5608** | COL.LEGI DE PERIODISTES DE CATALUNYA | 1.000,00 | Varios | 0,00 |
| Subvenció per Proj. Emergència assistència humanitària Franja de Gaza, adquisició llits i aparells.- SUB.DIR | ***4377** | ASSOCIACIÓ CATALANA PER LA PAU | 8.142,86 | Varios | 0,00 |
| Subvenció per activitats de difusió de l'oferta de restauració any 2023.- SUB.DIR 2023/49 | ***0975** | GREMI D'HOTELERIA I TURISME DEL BAGES | 3.000,00 | Varios | 0,00 |
| Subvenció per activitats festa patronímica de la Policia Local, any 2023.- SUB.DIR 2023/57 | ***2657** | ASSOCIACIO CULTURAL DE LA POLICIA LOCAL DE MANRESA | 1.575,00 | Varios | 0,00 |
| Subvenció per despeses d'organització del Premi Simeó Selga.- SUB.DIR 2023/37 | ***6468** | ROTARY CLUB MANRESA-BAGES | 3.000,00 | Varios | 0,00 |
| Subvenció per despeses local social de l'entitat, situat al carrer Florida,24.- SUB.DIR 2022/1 | ***3755** | AV BARRIADA MION/PUIGBERENGUER | 1.740,00 | Varios | 0,00 |

TRANSFERÈNCIES I SUBVENCIONS CONCEDIDES

| CARACTERÍSTIQUES | NIF DEL PERCEPTOR | DENOMINACIÓ DEL PERCEPTOR | IMPORT | FINALITAT | REINTEGRAMENTS |
|---|-------------------|--|---------------|-----------|----------------|
| Subvenció per fomentar les STEAM al Tech Lab de Manresa.- SUB.DIR 2023/42 | ***1800** | UNIVERSITAT POLITECNICA DE CATALUNYA | 2.500,00 | Varios | 0,00 |
| Subvenció per les activitats de l'associació de l'any 2023.- SUB.DIR 2023/45 | ***2620** | ASSOCIACIÓ COLLA CASTELLERA PENJATS DEL CAMPUS MANRESA | 360,00 | Varios | 0,00 |
| Subvenció per organització Premi fotografia Festa Major i Premi DAU.- SUB.DIR 2023/26 | ***1248** | FOTO ART MANRESA | 1.900,00 | Varios | 0,00 |
| Subvenció per organització elecció Pubilla i Hereu i pubillatge any 2023.- SUB.DIR 2023/48 | ***1262** | ASSOCIACIO AGRUPACIO CULTURAL DEL BAGES | 3.000,00 | Varios | 0,00 |
| Tercer quadrimestre de 2022 (1r pagament parcial Aportació municipal Ateneu les Bases.-AJT.PAG 2023/6 | ***1684** | ATENEU DE LES BASES AIE | 183.567,00 | Varios | 0,00 |
| Tercer quadrimestre de 2022 (2n i últim pagament parcial Aportació municipal Ateneu les Bases.-AJT.PAG 2023/147 | ***1684** | ATENEU DE LES BASES AIE | 183.566,43 | Varios | 0,00 |
| | ***5301** | GONZALEZ CAMPRUBI RAFAELA | 493,45 | Varios | 0,00 |
| | ***5301** | GONZALEZ CAMPRUBI RAFAELA | 55.512,76 | Varios | 0,00 |
| | ***5301** | GONZALEZ CAMPRUBI RAFAELA | 4.290,17 | Varios | 0,00 |
| | ***5301** | GONZALEZ CAMPRUBI RAFAELA | 4.691,20 | Varios | 0,00 |
| | | TOTAL | 12.431.750,12 | | 4.038,35 |

Ajuntament de Manresa

16. Provisions i contingències.

En relació a la dotació de provisions de a responsabilitats, els serveis jurídics de la Corporació, a requeriment de la Intervenció, han informat sobre els possibles passius contingents per a responsabilitats derivats de contenciosos o reclamacions patrimonials, litigis en curs i possibles indemnitzacions, que tot i ser encara indefinits, presenten un grau de probabilitat alta o certa d'esdevenir obligacions econòmiques o causar minoració del patrimoni.

En base als citats informes, s'han fet les estimacions oportunes per tal de valorar una possible dotació de la provisió per responsabilitats d'acord amb el principi de prudència comptable.

Atenent la norma de valoració 17 "Provisions, actius i passius contingents", cal diferenciar entre provisions per a responsabilitats i passius contingents.

Els passius contingents, no han de ser objecte de provisió però sí d'informació a la Memòria.

El saldo de passius contingents de l'exercici 2023 és de 415.556,40 €, amb el benentès que hi ha contingències amb import inespecífic o indeterminat.

PASSIUS CONTINGENTS A INFORMAR AL COMPTE GENERAL DE 2023

| Núm | Procediment | Servei | Descripció | Import | Probabilitat | Aclariments | Pressupostat | Import total |
|-----|-------------|---|--|-------------|---|---|--|--------------|
| 1 | 2022000017 | Oficina d'Intervenció i Impuls Administratiu de l'Activitat Econòmica (Brígida Manau) | Desestimació de la reclamació de responsabilitat patrimonial per danys soferts pel vehicle amb matrícula 9656 GVD el 7 de juny de 2021 per la crema d'un contenidor al Barri Pare Ignasi Puig, 40. | 4.060,00 € | Franquícia 1.800 € | Vista 30/05/2024 | | 1.800,00 € |
| 5 | 2023000004 | Oficina d'Intervenció i Impuls Administratiu de l'Activitat Econòmica (Brígida Manau) | Desestimació del recurs de reposició interposat contra la resolució d'11 d'agost de 2022 que va incoar el procediment per a l'emissió de l'ordre d'execució regulada per l'art. 77 i següents del Reglament de Protecció de la Legalitat Urbanística de Catalunya per fer complir el deure de conservació i rehabilitació de l'immoble situat al carrer Ignasi Balcells, 1. | 7.408,77 € | 50% | Contestada demanda. Indeterminada. *Import a considerar 7.408,77 € | | 7.408,77 € |
| 6 | 2023000006 | Oficina d'Intervenció i Impuls Administratiu de l'Activitat Econòmica (Brígida Manau) | Resolució de l'alcalde del dia 24 d'octubre de 2022 que desestima la reclamació de responsabilitat patrimonial per danys i perjudicis derivats de l'atorgament d'una llicència d'obres per a la construcció d'un edifici plurifamiliar al carrer Abat Oliba, 66-68, presumptament sense ajustar-se a la normativa i amb falta de control per part de l'Ajuntament, per no existir relació de causalitat entre els danys i perjudicis i el funcionament d'un servei públic municipal. | 50.066,10 € | 50% | Contestada demanda. Indeterminada. *Import a considerar 50.066,10 € | | 50.066,10 € |
| 7 | 2023000007 | Oficina d'Intervenció i Impuls Administratiu de l'Activitat Econòmica (Brígida Manau) | Resolució del dia 13 de febrer de 2023 que desestima la reclamació de responsabilitat patrimonial per les lesions sofertes a causa d'una caiguda el dia 31 de desembre de 2021 al carrer Oms i de Prat, 33, per inexistència de la relació de causalitat exigida normativament entre la lesió i el funcionament d'un servei públic municipal. | 34.872,25 € | 10% | Contestada demanda. Franquícia 1.800 € | | 1.800,00 € |
| 8 | 2020000006 | Servei d'Organització i Recursos Humans (Marta Garcia) | Desestimació del recurs de reposició interposat contra la desestimació de la reclamació del nomenament com a funcionària de carrera o, subsidiàriament, nomenament com a funcionària pública equiparable als de carrera, amb sol·licitud d'indemnització de 18.000,00 € per danys morals, per no existir vulneració de la temporalitat en el seu nomenament de funcionària interina. | 18.000,00 € | Sentència a favor de l'Ajuntament 0% | Declarat el plet conclús per a Sentència. Indeterminada (+ 18.000,00 € danys morals). | | 18.000,00 € |
| 9 | 2021000023 | Servei d'Organització i Recursos Humans (Marta Garcia) | Resolució de la regidora delegada de Recursos Humans i Govern Obert del 9 de febrer de 2021, que desestima el recurs de reposició interposat contra la resolució del 25 de novembre de 2020, que va desestimar la reclamació del nomenament com a funcionària de carrera o, subsidiàriament, com a funcionària pública equiparable als de carrera i, subsidiàriament, el reconeixement del dret a romandre en el lloc de treball i no ser remoguda sinó per les causes equivalents a funcionaris. | 47.094,24 € | Ha consolidat per estabilització. Pot desistir. 25% | Procediment suspès per prejudicialitat comunitària. Indeterminada (salaris deixats de percebre) o subsidiàriament 47.094,24 €. | No s'ha pressupostat perquè no es preveu que es dicti sentència dins el 2024 | 47.094,24 € |
| 11 | 2021000031 | Servei d'Organització i Recursos Humans (Marta Garcia) | Resolució de la regidora delegada de Recursos Humans i Govern Obert de 9 de febrer de 2021 que desestima el recurs de reposició interposat contra la resolució del 25 de novembre de 2020, que va desestimar la reclamació del nomenament com a funcionària de carrera o subsidiàriament com a funcionària pública equiparable als de carrera i subsidiàriament el dret a romandre en el lloc de treball i no ser remoguda sinó per les causes equivalents a funcionaris. | 56.836,52 € | Ha consolidat per estabilització. Pot desistir. 25% | Procediment suspès per prejudicialitat comunitària. Indeterminada (salaris deixats de percebre) o subsidiàriament 56.836,52 €. | No s'ha pressupostat perquè no es preveu que es dicti sentència dins el 2024 | 56.836,52 € |
| 13 | 2021000037 | Servei d'Organització i Recursos Humans (Marta Garcia) | Resolució de la regidora delegada de Recursos Humans i Govern Obert de l'11 de febrer de 2021, que efectua el cessament amb efectes d'1 de març de 2021 de la plaça de tècnica de grau mitjà treballadora social que ocupava la recurrent amb caràcter de funcionària interina, per haver estat coberta de forma definitiva. | 56.836,52 € | Ha consolidat per estabilització. Pot desistir. 25% | Procediment suspès per prejudicialitat comunitària. Indeterminada (salaris deixats de percebre) o subsidiàriament 56.836,52 €. | No s'ha pressupostat perquè no es preveu que es dicti sentència dins el 2024 | 56.836,52 € |
| | | | | 10.956,94 € | 100% | Estimada la sol·licitud d'extensió d'efectes de la Sentència i declarat el dret del recurrent a percebre les gratificacions de jubilació (2.668,94€) i jubilació anticipada (8.288,00 €) més els interessos corresponents des de la seva reclamació. Termini execució: 19/02/2024. Contrari: C.A.L. | Ja s'ha fet el pagament | 10.956,94 € |
| | | | | 10.921,91 € | 100% | Estimada la sol·licitud d'extensió d'efectes de la Sentència i declarat el dret del recurrent a percebre les gratificacions de jubilació (2.633,91€) i jubilació anticipada (8.288,00 €) més els interessos corresponents des de la seva reclamació. Termini execució: 15/02/2024. Contrari: M.C.V. | Ja s'ha fet el pagament | 10.921,91 € |
| | | | | 2.706,01 € | 100% | Estimada la sol·licitud d'extensió d'efectes de la Sentència i declarat el dret del recurrent a percebre la gratificació de jubilació (2.706,01€) i jubilació anticipada (8.288,00 €) més els interessos corresponents des de la seva reclamació. Termini execució: 19/02/2024. Contrari: M.A.R.S. | Ja s'ha fet el pagament | 2.706,01 € |
| 37 | 2018000002 | Servei d'Organització i Recursos Humans (Marta Garcia) | Resolució del Regidor Delegat de Recursos Humans i Transparència de l'Ajuntament de Manresa de data 1 d'agost de 2017, que desestimava el recurs administratiu de reposició deduït contra la resolució de 25 de maig de 2017, que denegava l'abonament de la gratificació per jubilació anticipada incentivada regulada en l'art. 41 dels acords sobre condicions econòmiques, socials i de treball dels/les funcionaris/es de l'Ajuntament de Manresa, així com contra la resta d'actes administratius dels quals porta causa; i resolució del Regidor Delegat de Recursos Humans i Transparència de l'Ajuntament de Manresa de data 13 d'octubre de 2017 que desestimava el recurs administratiu de reposició deduït contra la resolució de 25 de maig de 2017 que denegava l'abonament de la gratificació per jubilació regulada en l'art. 40 dels acords citats. | 2.565,13 € | 50% | Pendent Sentència TSJC recurs apel·lació. Contrari: E.T.R. | Pressupostat a l'aplicació 2217.15100 | 2.565,13 € |
| | | | | 17.289,16 € | 50% | Pendent Sentència TSJC recurs apel·lació. Contrari: J.Z.A. | Pressupostat a l'aplicació 2217.15100 | 17.289,16 € |

| | | | | | | | | |
|----|-------------------|---|---|---------------|------|--|--|-------------|
| | | | | 17.289,16 € | 100% | Estimada la sol·licitud d'extensió d'efectes de la Sentència i declarat el dret del recurrent a percebre les gratificacions de jubilació (3.144,61€) i jubilació anticipada (8.288€) més els interessos corresponents des de la seva reclamació. | Ja s'ha fet el pagament | 17.289,16 € |
| | | | | | | Termini execució: 15/02/2024. Contrari: M.C.P. | | |
| | | | | 8.288,00 € | 50% | TSJC ha declarat la indeguda admissió del recurs d'apel·lació formulat per l'Ajuntament. | Pressupostat a l'aplicació 2217.15100 | 8.288,00 € |
| | | | | | | Farem recurs davant JCA núm. 1. Contrari: J.F.P. | | |
| | | | | 2.499,61 € | 100% | Estimada la sol·licitud d'extensió d'efectes de la Sentència i declarat el dret de la recurrent a percebre la gratificació de jubilació (2.499,61€) més els interessos corresponents des de la seva reclamació a l'Ajuntament. | Ja s'ha fet el pagament | 2.499,61 € |
| | | | | | | Termini execució: 19/02/2024. Contrari: M.A.B.E. | | |
| 45 | 2023000001 | Servei d'Organització i Recursos Humans(Marta Garcia i Fiona Vallespi) | Demanda en matèria de classificació professional i reclamació de quantitat. | 2.098,33 € | 100% | Vista oral 23/11/2023 suspesa. Arxivament provisional per un termini de 180 dies (25/09/2024) | Pressupostat a l'aplicació 3321.12000 | 2.098,33 € |
| 46 | 2023000002 | Servei d'Organització i Recursos Humans (Marta Garcia) | Demanda sobre acomiadament amb acumulació tutela de drets fonamentals (contra Ajuntament de Manresa i Ministeri Fiscal) | 65.000,00 € | 25% | Conciliació/judici: 18/07/2024 a les 9:30h | No pressupostat perquè no es preveu que es resolgui tot el procediment dins l'any 2024 | 65.000,00 € |
| 63 | RES.PAT2022000004 | Oficina d'Intervenció i Impuls Administratiu de l'Activitat Econòmica (Núria Vilalta) | Reclamació de responsabilitat patrimonial per lesions sofertes a causa d'una caiguda a la carretera Pont de Vilomara, 128, que atribueix al mal estat de la via pública. | 9.444,15 € | 50% | | Franquícia 1.800 € | 1.800,00 € |
| 68 | RES.PAT2022000020 | Oficina d'Intervenció i Impuls Administratiu de l'Activitat Econòmica (Núria Vilalta) | Reclamació de responsabilitat patrimonial per les pèrdues econòmiques sofertes en concepte de gestió de multes que va abonar a l'empresa Goldcar, a causa de la imposició de dues multes per no respectar una senyal de circulació prohibida a la Pl. Sant Ignasi, 20 el 22 de desembre de 2022, que posteriorment van ser deixades sense efecte. | 100,00 € | 100% | | Resolució estimatòria | 100,00 € |
| 70 | RES.PAT2022000028 | Oficina d'Intervenció i Impuls Administratiu de l'Activitat Econòmica (Núria Vilalta) | Reclamació de responsabilitat patrimonial per danys en la motocicleta 7016GCK i lesions en l'ocupant del vehicle a causa d'una caiguda el 21 de novembre de 2021 a la carretera C-37, pk 95.390 que atribueix al mal estat de la via pública. | 5.684,76 € | 50% | | Franquícia 1.800 € | 1.800,00 € |
| 76 | RES.PAT2022000037 | Oficina d'Intervenció i Impuls Administratiu de l'Activitat Econòmica (Núria Vilalta) | Reclamació de responsabilitat patrimonial per danys soferts pel vehicle matrícula 7926JTR, el 26 de juliol de 2022, al carrer Sallent, 5,4 ocasionats presumptament per caiguda d'un senyal de trànsit. | 430,31 € | 50% | | Franquícia 1.800 € | 1.800,00 € |
| 78 | RES.PAT2022000039 | Oficina d'Intervenció i Impuls Administratiu de l'Activitat Econòmica (Núria Vilalta) | Reclamació de responsabilitat patrimonial per lesions sofertes a causa d'una caiguda el 16 de setembre de 2019 al carrer Bruc, 127, que atribueix a la manca d'una pilona a la vorera. | 58.049,27 € | 50% | | Franquícia 1.800 € | 1.800,00 € |
| 80 | RES.PAT2022000043 | Oficina d'Intervenció i Impuls Administratiu de l'Activitat Econòmica (Núria Vilalta) | Reclamació de responsabilitat patrimonial per lesions sofertes a causa d'una caiguda el 2 de novembre de 2021 a la carretera Cardona, 98, que atribueix al mal estat de la via pública. | 27.457,14 € | 50% | | Franquícia 1.800 € | 1.800,00 € |
| 81 | RES.PAT2022000044 | Oficina d'Intervenció i Impuls Administratiu de l'Activitat Econòmica (Núria Vilalta) | Reclamació de responsabilitat patrimonial per danys en el vehicle 9310 CTG el 25 de juliol de 2022 al carrer Divina Pastora, 62 que atribueix a la caiguda d'un arbre. | 949,31 € | 50% | | Franquícia 1.800 € | 1.800,00 € |
| 82 | RES.PAT2022000045 | Oficina d'Intervenció i Impuls Administratiu de l'Activitat Econòmica (Núria Vilalta) | Reclamació de responsabilitat patrimonial per danys en la motocicleta 6386 HNW l'1 d'agost de 2022 al carrer Sallent, 50 que atribueix a l'existència de grava a la via pública. | 5.054,22 € | 50% | | Franquícia 1.800 € | 1.800,00 € |
| 83 | RES.PAT2022000046 | Oficina d'Intervenció i Impuls Administratiu de l'Activitat Econòmica (Núria Vilalta) | Responsabilitat patrimonial per danys en contingut del local Ca Lladó 1-3, presumptament provocats per filtracions procedents de les obres realitzades al Ca Lladó, durant la primavera/estiu 2021. | 3.089,36 € | 0% | | Resolució denegatòria | 3.089,36 € |
| 84 | RES.PAT2022000047 | Oficina d'Intervenció i Impuls Administratiu de l'Activitat Econòmica (Núria Vilalta) | Demana que l'assegurança l'ajuntament es faci càrrec dels desperfectes (li van punxar dues rodes) que va patir el seu vehicle aparcant al pàrquing del carrer de la Dama a la zona de residents. | 191,18 € | 50% | | Franquícia 1.800 € | 1.800,00 € |
| 85 | RES.PAT2022000048 | Oficina d'Intervenció i Impuls Administratiu de l'Activitat Econòmica (Núria Vilalta) | Reclamació de responsabilitat patrimonial per danys en el seu vehicle el 25 de novembre de 2022 al passatge Rasos de Peguera, que atribueix al mal estat de la via pública. | Indeterminada | 50% | | Franquícia 1.800 € | 1.800,00 € |
| 86 | RES.PAT2022000049 | Oficina d'Intervenció i Impuls Administratiu de l'Activitat Econòmica (Núria Vilalta) | Reclamació de responsabilitat patrimonial per danys soferts pel vehicle matrícula 4967JXM, el 10 d'agost de 2022 al carrer Font del Gat 3, que atribueix a la caiguda de senyal de trànsit. | 453,75 € | 50% | | Franquícia 1.800 € | 1.800,00 € |
| 87 | RES.PAT2022000050 | Oficina d'Intervenció i Impuls Administratiu de l'Activitat Econòmica (Núria Vilalta) | Reclamació de responsabilitat patrimonial per danys en el vehicle 3361 LKS, el 24 de setembre de 2022 al passeig Joan Miró, 12, que atribueix a la caiguda d'un arbre. | 419,96 € | 50% | | Franquícia 1.800 € | 1.800,00 € |
| 88 | RES.PAT2022000051 | Oficina d'Intervenció i Impuls Administratiu de l'Activitat Econòmica (Núria Vilalta) | Reclamació de responsabilitat patrimonial per danys materials soferts a causa d'una caiguda el 6 de desembre de 2022 al carrer Àngel Guimerà, 13-15, que atribueix al mal estat de la via pública. | Indeterminada | 50% | | Franquícia 1.800 € | 1.800,00 € |

| | | | | | | | |
|----|-------------------|---|--|---------------|-----|--------------------|------------|
| 89 | RES.PAT2022000052 | Oficina d'Intervenció i Impuls Administratiu de l'Activitat Econòmica (Núria Vilalta) | Reclamació de responsabilitat patrimonial per lesions sofertes a causa d'una caiguda el 4 de desembre de 2021 al passeig Pere III, 24, que atribueix al mal estat de la via pública. | 8.998,99 € | 50% | Franquícia 1.800 € | 1.800,00 € |
| 90 | RES.PAT2023000001 | Oficina d'Intervenció i Impuls Administratiu de l'Activitat Econòmica (Núria Vilalta) | Reclamació de responsabilitat patrimonial per les lesions sofertes a causa d'una caiguda a la carretera Santpedor, 200 el dia 1 d'agost de 2022, que atribueix al mal estat de la via pública. | 22.556,71 € | 50% | Franquícia 1.800 € | 1.800,00 € |
| 91 | RES.PAT2023000002 | Oficina d'Intervenció i Impuls Administratiu de l'Activitat Econòmica (Núria Vilalta) | Reclamació de responsabilitat patrimonial per danys soferts al Mercat Puigmercadal el 29 de desembre de 2022, que atribueix al mal funcionament de la porta d'entrada. | 558,00 € | 50% | Franquícia 1.800 € | 1.800,00 € |
| 92 | RES.PAT2023000003 | Oficina d'Intervenció i Impuls Administratiu de l'Activitat Econòmica (Núria Vilalta) | Reclamació de responsabilitat patrimonial per danys en el vehicle amb matrícula 6407-CPS, el 24 de setembre de 2022 al carrer Concòrdia, 87, que atribueix a la caiguda d'un arbre. | 794,41 € | 50% | Franquícia 1.800 € | 1.800,00 € |
| 93 | RES.PAT2023000004 | Oficina d'Intervenció i Impuls Administratiu de l'Activitat Econòmica (Núria Vilalta) | Reclamació de responsabilitat patrimonial per lesions sofertes al seu fill al Campi Qui Jugui el 4 de gener de 2023, que atribueix a la manca de mesures de seguretat a la sortida de la piscina de boles. | Indeterminada | 50% | Franquícia 1.800 € | 1.800,00 € |
| 94 | RES.PAT2023000005 | Oficina d'Intervenció i Impuls Administratiu de l'Activitat Econòmica (Núria Vilalta) | Reclamació de responsabilitat patrimonial per danys soferts el 17 d'abril de 2022 en l'habitatge situat al carrer Puig i Cadafalch, 55, a causa d'una inundació que atribueix al mal funcionament del clavegueram. | 3.974,12 € | 50% | Franquícia 1.800 € | 1.800,00 € |
| 95 | RES.PAT2023000006 | Oficina d'Intervenció i Impuls Administratiu de l'Activitat Econòmica (Núria Vilalta) | Reclamació de responsabilitat patrimonial per lesions sofertes a causa d'una caiguda en Segway el 16 de setembre de 2022 al carrer de la Font del Gat, 49, que atribueix al mal estat de la via pública. | 5.352,66 € | 50% | Franquícia 1.800 € | 1.800,00 € |
| 96 | RES.PAT2023000007 | Oficina d'Intervenció i Impuls Administratiu de l'Activitat Econòmica (Núria Vilalta) | Reclamació de responsabilitat patrimonial per danys al vehicle amb matrícula 9873LSN el 30 d'octubre de 2022, a l'avinguda Universitària, a l'alçada de la FUB, que atribueix al mal estat de la via pública. | 467,96 € | 50% | Franquícia 1.800 € | 1.800,00 € |

415.556,40 €

Ajuntament de Manresa

17. Informació sobre medi ambient.

Informació sobre el medi ambient

Obligacions reconegudes en l'exercici amb càrrec a la Política de Despesa 17 'Medi Ambient'

EXERCICI 2023

| GRUP DE PROGRAMES (MEDI AMBIENT) | | |
|-------------------------------------|--------------------------------------|--------------|
| CODI | DESCRIPCIÓ | IMPORT |
| 171 | Parcs i jardins | 1.557.558,89 |
| 172 | Protecció i millora del medi ambient | 381.596,36 |
| 173 | Entorn natural | 50.150,33 |
| TOTAL | | 1.989.305,58 |

Beneficis fiscals per raons mediambientals en tributs propis

| CODI ECONÒMIC | TRIBUT | IMPORT |
|---------------|--|-------------------|
| 11500 | Impost sobre vehicles tracció mecànica | 66.092,76 |
| 13000 | Impost sobre activitats econòmiques | 9.580,40 |
| 11300 | Béns immobles de naturalesa urbana | 107.831,45 |
| 29000 | Imp. s/ construccions, instal. i obres | 127.276,62 |
| | TOTAL | 310.781,23 |

Ajuntament de Manresa

18. Actius en estat de venda.

Actius en estat venda

| DESCRIPCIÓ ACTIUS EN ESTAT VENDA | IMPORT |
|----------------------------------|--------|
| | |
| TOTAL | |

Ajuntament de Manresa

19. Presentació per activitats del compte del resultat econòmic-patrimonial.

19. PRESENTACIÓ PER ACTIVITATS DEL COMPTE DEL RESULTAT ECONÒMIC PATRIMONIAL

| DESPESES | | EJERCICIO 2023 | | | EJERCICIO 2022 | | | INGRESSO | EJERCICIO 2023 | EJERCICIO 2022 |
|------------------------|--|----------------|-------------------|---------------|----------------|-------------------|---------------|-------------------------------|----------------|----------------|
| CODI GRUP DE PROGRAMES | DESCRIPCIÓ GRUP DE PROGRAMES | PRESSUPOSTARIS | NO PRESSUPOSTARIS | TOTAL | PRESSUPOSTARIS | NO PRESSUPOSTARIS | TOTAL | | | |
| 000 | AMORTITZACIÓ IMMOBILITZAT | 0,00 | 4.489.964,00 | 4.489.964,00 | 0,00 | 4.358.801,76 | 4.358.801,76 | Ingressos de gestió ordinària | 104.642.824,72 | 89.478.556,68 |
| 001 | PÈRDUES PROCEDENTS D'ACTIUS NO CORRENTS | 0,00 | 818.457,81 | 818.457,81 | 0,00 | 0,00 | 0,00 | Ingressos financers | 1.325.819,68 | 771.627,92 |
| 002 | PÈRDUES PER DETERIORAMENT | 0,00 | 13.931.691,15 | 13.931.691,15 | 0,00 | 10.782.225,03 | 10.782.225,03 | ALTRES INGRESSOS | 11.670.110,56 | 11.549.015,01 |
| 003 | Altres Despeses | 0,00 | 2.892.800,81 | 2.892.800,81 | 0,00 | 8.795.432,96 | 8.795.432,96 | | | |
| 011 | Deute públic | 931.457,01 | 0,00 | 931.457,01 | 255.289,52 | 0,00 | 255.289,52 | | | |
| 130 | Admó. gral de la seguretat i protecció civil | 6.201.178,90 | 0,00 | 6.201.178,90 | 5.869.525,71 | 0,00 | 5.869.525,71 | | | |
| 134 | Mobilitat urbana | 1.614.972,03 | 0,00 | 1.614.972,03 | 745.956,30 | 0,00 | 745.956,30 | | | |

19. PRESENTACIÓ PER ACTIVITATS DEL COMPTE DEL RESULTAT ECONÒMIC PATRIMONIAL

| DESPESES | | EJERCICIO 2023 | | | EJERCICIO 2022 | | | INGRESSO | EJERCICIO 2023 | EJERCICIO 2022 |
|------------------------|--|----------------|-------------------|--------------|----------------|-------------------|--------------|----------|----------------|----------------|
| CODI GRUP DE PROGRAMES | DESCRIPCIÓ GRUP DE PROGRAMES | PRESSUPOSTARIS | NO PRESSUPOSTARIS | TOTAL | PRESSUPOSTARIS | NO PRESSUPOSTARIS | TOTAL | | | |
| 135 | Protecció civil | 155.252,20 | 0,00 | 155.252,20 | 122.832,54 | 0,00 | 122.832,54 | | | |
| 136 | Serveis de prevenció i extinció d'incendis | 23.588,05 | 0,00 | 23.588,05 | 22.846,77 | 0,00 | 22.846,77 | | | |
| 150 | Admó. gral. de vivenda i urbanisme | 190.024,35 | 0,00 | 190.024,35 | 286.368,04 | 0,00 | 286.368,04 | | | |
| 151 | Urbanisme: planejament, gestió, exe. i discipl. urban. | 3.806.325,73 | 0,00 | 3.806.325,73 | 4.444.221,99 | 0,00 | 4.444.221,99 | | | |
| 152 | Habitatge | 1.094.825,41 | 0,00 | 1.094.825,41 | 1.039.501,28 | 0,00 | 1.039.501,28 | | | |
| 153 | Vies públiques | 951.446,66 | 0,00 | 951.446,66 | 903.193,02 | 0,00 | 903.193,02 | | | |
| 161 | Abastament domiciliari d'aigua potable | 1.905,21 | 0,00 | 1.905,21 | 7.600,00 | 0,00 | 7.600,00 | | | |

19. PRESENTACIÓ PER ACTIVITATS DEL COMPTE DEL RESULTAT ECONÒMIC PATRIMONIAL

| DESPESES | | EJERCICIO 2023 | | | EJERCICIO 2022 | | | INGRESSO | EJERCICIO 2023 | EJERCICIO 2022 |
|------------------------|--------------------------------------|----------------|-------------------|--------------|----------------|-------------------|--------------|----------|----------------|----------------|
| CODI GRUP DE PROGRAMES | DESCRIPCIÓ GRUP DE PROGRAMES | PRESSUPOSTARIS | NO PRESSUPOSTARIS | TOTAL | PRESSUPOSTARIS | NO PRESSUPOSTARIS | TOTAL | | | |
| 162 | Despeses socials del personal | 8.203.280,32 | 0,00 | 8.203.280,32 | 5.888.007,84 | 0,00 | 5.888.007,84 | | | |
| 163 | Neteja viària | 4.521.956,84 | 0,00 | 4.521.956,84 | 3.327.693,85 | 0,00 | 3.327.693,85 | | | |
| 164 | Cementiri i serveis funeraris | 288.783,45 | 0,00 | 288.783,45 | 256.494,74 | 0,00 | 256.494,74 | | | |
| 165 | Enllumenat públic | 1.353.762,51 | 0,00 | 1.353.762,51 | 1.267.538,61 | 0,00 | 1.267.538,61 | | | |
| 171 | Parcs i jardins | 1.565.900,53 | 0,00 | 1.565.900,53 | 1.559.675,25 | 0,00 | 1.559.675,25 | | | |
| 172 | Protecció i millora del medi ambient | 381.596,36 | 0,00 | 381.596,36 | 363.250,41 | 0,00 | 363.250,41 | | | |
| 173 | Entorn natural | 45.347,84 | 0,00 | 45.347,84 | 44.123,63 | 0,00 | 44.123,63 | | | |

19. PRESENTACIÓ PER ACTIVITATS DEL COMPTE DEL RESULTAT ECONÒMIC PATRIMONIAL

| DESPESES | | EJERCICIO 2023 | | | EJERCICIO 2022 | | | INGRESSO | EJERCICIO 2023 | EJERCICIO 2022 |
|------------------------|--|----------------|-------------------|--------------|----------------|-------------------|--------------|----------|----------------|----------------|
| CODI GRUP DE PROGRAMES | DESCRIPCIÓ GRUP DE PROGRAMES | PRESSUPOSTARIS | NO PRESSUPOSTARIS | TOTAL | PRESSUPOSTARIS | NO PRESSUPOSTARIS | TOTAL | | | |
| 221 | Altres prest econòmiques a favor dels treballadors | 2.268.857,01 | 0,00 | 2.268.857,01 | 2.287.030,22 | 0,00 | 2.287.030,22 | | | |
| 231 | Assistència social primària | 9.629.880,48 | 0,00 | 9.629.880,48 | 7.621.132,62 | 0,00 | 7.621.132,62 | | | |
| 241 | Promoció de l'ocupació | 4.366.833,05 | 0,00 | 4.366.833,05 | 2.888.404,64 | 0,00 | 2.888.404,64 | | | |
| 311 | Protecció de la salubritat pública | 639.819,08 | 0,00 | 639.819,08 | 517.437,13 | 0,00 | 517.437,13 | | | |
| 312 | Hospitals, serveis assist. i centres de salut | 5.325,11 | 0,00 | 5.325,11 | 4.360,03 | 0,00 | 4.360,03 | | | |
| 320 | Admó. gral. educació | 390.762,79 | 0,00 | 390.762,79 | 358.184,61 | 0,00 | 358.184,61 | | | |
| 323 | Funcionament centres d'ensenyament | 3.959.620,48 | 0,00 | 3.959.620,48 | 3.692.869,82 | 0,00 | 3.692.869,82 | | | |

19. PRESENTACIÓ PER ACTIVITATS DEL COMPTE DEL RESULTAT ECONÒMIC PATRIMONIAL

| DESPESES | | EJERCICIO 2023 | | | EJERCICIO 2022 | | | INGRESSO | EJERCICIO 2023 | EJERCICIO 2022 |
|------------------------|--|----------------|-------------------|--------------|----------------|-------------------|--------------|----------|----------------|----------------|
| CODI GRUP DE PROGRAMES | DESCRIPCIÓ GRUP DE PROGRAMES | PRESSUPOSTARIS | NO PRESSUPOSTARIS | TOTAL | PRESSUPOSTARIS | NO PRESSUPOSTARIS | TOTAL | | | |
| 324 | Funcionament centres ensenyament secundària | 2.967.505,10 | 0,00 | 2.967.505,10 | 2.774.241,05 | 0,00 | 2.774.241,05 | | | |
| 325 | Vigilància del compliment escolarit. obligatòria | 382.417,77 | 0,00 | 382.417,77 | 333.751,00 | 0,00 | 333.751,00 | | | |
| 326 | Serveis complementari d'ensenyament | 315.830,80 | 0,00 | 315.830,80 | 475.913,39 | 0,00 | 475.913,39 | | | |
| 330 | Admó. gral. de Cultura | 266.794,05 | 0,00 | 266.794,05 | 324.403,22 | 0,00 | 324.403,22 | | | |
| 332 | Biblioteques i arxius | 701.183,97 | 0,00 | 701.183,97 | 652.728,00 | 0,00 | 652.728,00 | | | |
| 333 | Equipaments culturals i museus | 1.247.200,17 | 0,00 | 1.247.200,17 | 992.534,19 | 0,00 | 992.534,19 | | | |
| 334 | Promoció cultural | 1.208.623,90 | 0,00 | 1.208.623,90 | 1.254.609,24 | 0,00 | 1.254.609,24 | | | |

19. PRESENTACIÓ PER ACTIVITATS DEL COMPTE DEL RESULTAT ECONÒMIC PATRIMONIAL

| DESPESES | | EJERCICIO 2023 | | | EJERCICIO 2022 | | | INGRESSO | EJERCICIO 2023 | EJERCICIO 2022 |
|------------------------|--|----------------|-------------------|--------------|----------------|-------------------|--------------|----------|----------------|----------------|
| CODI GRUP DE PROGRAMES | DESCRIPCIÓ GRUP DE PROGRAMES | PRESSUPOSTARIS | NO PRESSUPOSTARIS | TOTAL | PRESSUPOSTARIS | NO PRESSUPOSTARIS | TOTAL | | | |
| 336 | Protecció, gestió del Patrimoni Histórico-Artístic | 184.399,22 | 0,00 | 184.399,22 | 157.902,40 | 0,00 | 157.902,40 | | | |
| 338 | Festes populars i celebracions | 622.575,34 | 0,00 | 622.575,34 | 554.663,44 | 0,00 | 554.663,44 | | | |
| 340 | Administració general de l'esport | 180.845,59 | 0,00 | 180.845,59 | 375.507,89 | 0,00 | 375.507,89 | | | |
| 341 | Promoció i foment de l'esport | 577.721,23 | 0,00 | 577.721,23 | 547.430,79 | 0,00 | 547.430,79 | | | |
| 342 | Instal·lacions esportives | 3.078.212,64 | 0,00 | 3.078.212,64 | 2.330.064,22 | 0,00 | 2.330.064,22 | | | |
| 422 | Indústria | 1.091.952,93 | 0,00 | 1.091.952,93 | 1.109.547,38 | 0,00 | 1.109.547,38 | | | |
| 431 | Comerç | 434.889,45 | 0,00 | 434.889,45 | 340.614,20 | 0,00 | 340.614,20 | | | |

19. PRESENTACIÓ PER ACTIVITATS DEL COMPTE DEL RESULTAT ECONÒMIC PATRIMONIAL

| DESPESES | | EJERCICIO 2023 | | | EJERCICIO 2022 | | | INGRESSO | EJERCICIO 2023 | EJERCICIO 2022 |
|------------------------|---|----------------|-------------------|--------------|----------------|-------------------|--------------|----------|----------------|----------------|
| CODI GRUP DE PROGRAMES | DESCRIPCIÓ GRUP DE PROGRAMES | PRESSUPOSTARIS | NO PRESSUPOSTARIS | TOTAL | PRESSUPOSTARIS | NO PRESSUPOSTARIS | TOTAL | | | |
| 432 | Informació i promoció turística | 825.003,63 | 0,00 | 825.003,63 | 673.177,61 | 0,00 | 673.177,61 | | | |
| 440 | Admó. gral. del transport | 5.004.337,34 | 0,00 | 5.004.337,34 | 2.376.632,24 | 0,00 | 2.376.632,24 | | | |
| 442 | Infraestructures del transport | 34.978,41 | 0,00 | 34.978,41 | 28.426,71 | 0,00 | 28.426,71 | | | |
| 454 | Camins veïnals | 24.758,51 | 0,00 | 24.758,51 | 13.976,88 | 0,00 | 13.976,88 | | | |
| 463 | Investigació científica, tècnica i aplicada | 131.849,41 | 0,00 | 131.849,41 | 17.813,03 | 0,00 | 17.813,03 | | | |
| 491 | Societat de la informació | 25.850,36 | 0,00 | 25.850,36 | 26.217,49 | 0,00 | 26.217,49 | | | |
| 493 | Protecció de consumidors i usuaris | 19.999,11 | 0,00 | 19.999,11 | 19.924,11 | 0,00 | 19.924,11 | | | |

19. PRESENTACIÓ PER ACTIVITATS DEL COMPTE DEL RESULTAT ECONÒMIC PATRIMONIAL

| DESPESES | | EJERCICIO 2023 | | | EJERCICIO 2022 | | | INGRESSO | EJERCICIO 2023 | EJERCICIO 2022 |
|------------------------|--|----------------|-------------------|--------------|----------------|-------------------|--------------|----------|----------------|----------------|
| CODI GRUP DE PROGRAMES | DESCRIPCIÓ GRUP DE PROGRAMES | PRESSUPOSTARIS | NO PRESSUPOSTARIS | TOTAL | PRESSUPOSTARIS | NO PRESSUPOSTARIS | TOTAL | | | |
| 912 | Òrgans de govern | 3.700.321,08 | 0,00 | 3.700.321,08 | 4.472.251,75 | 0,00 | 4.472.251,75 | | | |
| 920 | Administració general | 6.512.809,76 | 0,00 | 6.512.809,76 | 5.676.276,29 | 0,00 | 5.676.276,29 | | | |
| 922 | Coordinació i organització instit. de les ent.loc. | 21.788,00 | 0,00 | 21.788,00 | 21.788,00 | 0,00 | 21.788,00 | | | |
| 924 | Ciutadania i barris | 355.030,80 | 0,00 | 355.030,80 | 331.034,91 | 0,00 | 331.034,91 | | | |
| 925 | Atenció als ciutadans | 619.381,00 | 0,00 | 619.381,00 | 569.358,22 | 0,00 | 569.358,22 | | | |
| 931 | Política econòmica i fiscal | 1.614.066,06 | 0,00 | 1.614.066,06 | 1.409.035,37 | 0,00 | 1.409.035,37 | | | |
| 932 | Gestió del sistema tributari | 889.345,88 | 0,00 | 889.345,88 | 861.221,58 | 0,00 | 861.221,58 | | | |

19. PRESENTACIÓ PER ACTIVITATS DEL COMPTE DEL RESULTAT ECONÒMIC PATRIMONIAL

| DESPESES | | EJERCICIO 2023 | | | EJERCICIO 2022 | | | INGRESSO | EJERCICIO 2023 | EJERCICIO 2022 |
|------------------------|---|----------------|-------------------|----------------|----------------|-------------------|---------------|--------------|----------------|----------------|
| CODI GRUP DE PROGRAMES | DESCRIPCIÓ GRUP DE PROGRAMES | PRESSUPOSTARIS | NO PRESSUPOSTARIS | TOTAL | PRESSUPOSTARIS | NO PRESSUPOSTARIS | TOTAL | | | |
| 934 | Gestió del deute i de la tresoreria | 985.242,65 | 0,00 | 985.242,65 | 1.002.780,08 | 0,00 | 1.002.780,08 | | | |
| 943 | Transferències a altres Entitats Locals | 15.000,00 | 0,00 | 15.000,00 | 12.923,69 | 0,00 | 12.923,69 | | | |
| TOTAL | | 86.632.615,56 | 22.132.913,77 | 108.765.529,33 | 73.510.286,94 | 23.936.459,75 | 97.446.746,69 | TOTAL | 117.638.754,96 | 101.799.199,6 |

Ajuntament de Manresa

20. Informació de les operacions per administració de recursos per compte d'altres ens públics.

20.1 INFORMACIÓ SOBRE OBLIGACIONS DERIVADES DE LA GESTIÓ D'ALTRES ENS PÚBLICS

El detall per conceptes d'obligacions derivades de la gestió durant l'exercici 2023 figura en les pàgines següents.

OPERACIONS PER ADMINISTRACIÓ DE RECURSOS PER COMPTE D'ALTRES ENS PÚBLICS

OBLIGACIONS DERIVADES DE LA GESTIÓ

EXERCICI 2023

| ENS TITULAR | | CONCEPTE | | PENDENT DE PAGAMENT A 1 DE GENER | MODIFICACIONS SALDO INICIAL | RECAPTACIÓ LÍQUIDA | REINTEGRA | TOTAL A PAGAR | PAGAMENTS REALITZATS | PENDENTS DE PAGAMENT A 31 DE DESEMBRE |
|-------------|-----------------------------------|----------|---|----------------------------------|-----------------------------|--------------------|------------|---------------|----------------------|---------------------------------------|
| NIF | DENOMINACIÓ | CODI | DESCRIPCIÓ | | | | | | | |
| CONVERSIO | DIPUTACIO PROVINCIAL DE BARCELONA | 071 | RECARREC PROVINCIAL IMPOST SOBRE ACTIVITATS | 46,36 | | | | 46,36 | 46,36 | 0,00 |
| | | 091 | RECARREC PROVINCIAL SOBRE L'IMPOST | 29,40 | | | | 29,40 | 29,40 | 0,00 |
| | | 121 | RECÀRREC PROVINCIAL IAE | 61,02 | | | | 61,02 | 61,02 | 0,00 |
| | | 131 | RECÀRREC PROVINCIAL IAE | 20,70 | | 41,77 | | 62,47 | 20,70 | 41,77 |
| | | 141 | RECÀRREC PROVINCIAL IAE | | | 4,21 | | 4,21 | | 4,21 |
| | | 151 | RECÀRREC PROVINCIAL IAE | 24,11 | | | | 24,11 | | 24,11 |
| | | 181 | RECÀRREC PROVINCIAL IAE | 362,33 | | | | 362,33 | 362,33 | 0,00 |
| | | 191 | RECÀRREC PROVINCIAL IAE | 597,33 | | | 102,59 | 699,92 | 597,33 | 102,59 |
| | | 201 | RECARREC PROVINCIAL IAE | 4.287,72 | | | 743,79 | 5.031,51 | 4.287,72 | 743,79 |
| | | 211 | Recàrrec Provincial IAE | 1.124,30 | | | 918,63 | 2.042,93 | 1.124,30 | 918,63 |
| | | 221 | RECÀRREC PROVINCIAL IAE | 343.788,90 | | | 13.749,36 | 357.538,26 | 343.788,90 | 13.749,36 |
| | | 231 | RECÀRREC PROVINCIAL IAE | | | | 346.090,01 | 346.090,01 | | 346.090,01 |
| TOTAL | | | | 350.342,17 | | 361.650,36 | | 711.992,53 | 350.318,06 | 361.674,47 |
| CONVERSIO | MERCAT DE PUIGMERCADAL S.L. | 151 | RECÀRREC PROVINCIAL IAE | -24,11 | | | | -24,11 | | -24,11 |

OPERACIONS PER ADMINISTRACIÓ DE RECURSOS PER COMPTE D'ALTRES ENS PÚBLICS

OBLIGACIONS DERIVADES DE LA GESTIÓ

EXERCICI 2023

| ENS TITULAR | | CONCEPTE | | PENDENT DE PAGAMENT A 1 DE GENER | MODIFICACIONS SALDO INICIAL | RECAPTACIÓ LÍQUIDA | REINTEGRA | TOTAL A PAGAR | PAGAMENTS REALITZATS | PENDENTS DE PAGAMENT A 31 DE DESEMBRE |
|-------------|---|----------|--|----------------------------------|-----------------------------|--------------------|-----------|---------------|----------------------|---------------------------------------|
| NIF | DENOMINACIÓ | CODI | DESCRIPCIÓ | | | | | | | |
| CONVERSIO | MERCAT DE PUIGMERCADAL S.L. | 165 | QUOTES PRESTACIO SERVEIS MERCAT PUIGMERCADAL | 1.721,63 | | | | 1.721,63 | | 1.721,63 |
| TOTAL | | | | 1.697,52 | | | | 1.697,52 | | 1.697,52 |
| 39260883K | NATIVITAT RITORT ROIG. Preu just Exprop | 148 | NATIVITAT RITORT ROIG (Preu just expropiació C. FI | 2.838,32 | | | | 2.838,32 | | 2.838,32 |
| TOTAL | | | | 2.838,32 | | | | 2.838,32 | | 2.838,32 |
| TOTAL | | | | 354.878,01 | | 361.650,36 | | 716.528,37 | 350.318,06 | 366.210,31 |

20.2 INFORMACIÓ SOBRE COMPTES CORRENTS EN EFECTIU D'ALTRES ENS PÚBLICS.

L'Ajuntament de Manresa no té comptes corrents en efectiu d'altres ens públics.

OPERACIONS PER ADMINISTRACIÓ DE RECURSOS PER COMPTE D'ALTRES ENS PÚBLICS

ENS PÚBLICS, COMPTES CORRENTS EN EFECTIU

EXERCICI 2023

| ENS | NIF | DENOMINACIÓ | Càrrec | | | ABONAMENT | | | SALDO A 31 DE DESEMBRE | |
|-------|-----|-------------|----------------------|------|--------------|------------------------|-------|-----------------|------------------------|----------|
| | | | SALDO INICIAL DEUTOR | PAG. | TOTAL CÀRREC | SALDO INICIAL CREDITOR | COBR. | TOTAL ABONAMENT | DEUTOR | CREDITOR |
| | | | | | | | | | | |
| TOTAL | | | | | | | | | | |

20.3.A INFORMACIÓ SOBRE DESENVOLUPAMENT DE LA GESTIÓ D'ALTRES ENS PÚBLICS

El detall del resum sobre desenvolupament de la gestió d'altres ens públics durant l'exercici 2023 figura en les pàgines següents.

ESTAT D'EVOLUCIÓ I SITUACIÓ DELS RECURSOS ADMINISTRATS PER COMPTE D'ALTRES ENS PÚBLICS.

I. DESENVOLUPAMENT DEL PROCÉS DE GESTIÓ DELS RECURSOS

EXERCICI 2023

| CONCEPTE | | DRETS PENDENTS DE COBRAMENT A 1 DE GENER | MODIFICACIONS SALDO INICIAL | DRETS RECONEGUTS | DRETS ANUL·LATS | DRETS CANCEL·LATS | RECAPTACIÓ NETA | DRETS PENDENTS DE COBRAMENT A 31 DE |
|----------------------|--|---|--------------------------------|---------------------|--------------------|----------------------|--------------------|--|
| CODI | DESCRIPCIÓ | | | | | | | |
| 4.00.071 07-40001 | RECARREC PROVINCIAL IMPOST SOBRE ACTIVITATS ECONOMIQUES | 926,99 | | | | | | 926,99 |
| 4.00.081 08-40001 | RECARREC PROVINCIAL IMPOST SOBRE ACTIVITATS ECONOMIQUES | 2.040,91 | | | | | | 2.040,91 |
| 4.00.085 08-40010 | QUOTES PRESTACIÓ SERVEIS MERCAT PUIGMERCADAL | 4.282,36 | | | | | | 4.282,36 |
| 4.00.091 09-40001 | RECARREC PROVINCIAL SOBRE L'IMPOST D'ACTIVITATS ECONÒMIQUES | 5.058,62 | | | | | | 5.058,62 |
| 4.00.101 10-40001 | RECÀRREC PROVINCIAL IAE | 1.524,18 | | | | | | 1.524,18 |
| 4.00.105 10-40010 | QUOTES PRESTACIÓ SERVEIS MERCAT PUIGMERCADAL | 877,13 | | | | | | 877,13 |
| 4.00.111 11-40001 | RECARREC PROVINCIAL IAE | 1.930,76 | | | | | | 1.930,76 |
| 4.00.121 12-40001 | RECÀRREC PROVINCIAL IAE | 3.989,91 | | | | 272,28 | | 3.717,63 |
| 4.00.131 13-40001 | RECÀRREC PROVINCIAL IAE | 5.448,63 | | | | 85,56 | 41,77 | 5.321,30 |
| 4.00.141 14-40001 | RECÀRREC PROVINCIAL IAE | 9.021,83 | | | | 85,56 | 4,21 | 8.932,06 |
| 4.00.151 15-40001 | RECÀRREC PROVINCIAL IAE | 3.629,00 | | | | | | 3.629,00 |
| 4.00.161 16-40001 | RECÀRREC PROVINCIAL IAE | 1.672,49 | | | | 84,26 | | 1.588,23 |
| 4.00.171 17-40001 | RECÀRREC PROVINCIAL IAE | 9.538,83 | | | | | | 9.538,83 |
| 4.00.181 18-40001 | RECÀRREC PROVINCIAL IAE | 18.423,36 | | | | | | 18.423,36 |

ESTAT D'EVOLUCIÓ I SITUACIÓ DELS RECURSOS ADMINISTRATS PER COMPTE D'ALTRES ENS PÚBLICS.

I. DESENVOLUPAMENT DEL PROCÉS DE GESTIÓ DELS RECURSOS

EXERCICI 2023

| CONCEPTE | | DRETS PENDENTS DE COBRAMENT A 1 DE GENER | MODIFICACIONS SALDO INICIAL | DRETS RECONEGUTS | DRETS ANUL·LATS | DRETS CANCEL·LATS | RECAPTACIÓ NETA | DRETS PENDENTS DE COBRAMENT A 31 DE |
|----------------------|----------------------------|--|-----------------------------|------------------|-----------------|-------------------|-----------------|-------------------------------------|
| CODI | DESCRIPCIÓ | | | | | | | |
| 4.00.191 19-40001 | RECÀRREC PROVINCIAL IAE | 23.289,85 | | | | 57,94 | 102,59 | 23.129,32 |
| 4.00.201 20-40001 | RECARREC PROVINCIAL IAE | 24.639,01 | | | | 71,17 | 743,79 | 23.824,05 |
| 4.00.211 21-40001 | Recàrrec Provincial IAE | 12.255,30 | | | 293,55 | 273,26 | 918,63 | 10.769,86 |
| 4.00.221 22-40001 | RECÀRREC PROVINCIAL IAE | 21.967,10 | | | 262,56 | | 13.749,36 | 7.955,18 |
| 4.00.231 23-40001 | RECÀRREC PROVINCIAL IAE | | | 412.407,29 | 28.174,74 | | 346.090,01 | 38.142,54 |
| TOTAL | | 150.516,26 | | 412.407,29 | 28.730,85 | 930,03 | 361.650,36 | 171.612,31 |

20.3.B INFORMACIÓ SOBRE DRETS ANUL·LATS D'ALTRES ENS PÚBLICS

El detall dels drets anul·lats d'altres ens públics durant l'exercici 2023 figura en les pàgines següents.

Destacar que el total de drets anul·lats sobre la recaptació neta representa un 7,94 %.

Operacions per Administració de Recursos per Compte d'Altres Ens Públics

Desenvolupament de la Gestió

DRETS ANUL·LATS

| CONCEPTE | | ANUL·LACIÓ DE LIQUIDACIONS | DEVOLUCIÓ D'INGRESSOS | TOTAL DRETS ANUL·LATS |
|----------|-------------------------|----------------------------|-----------------------|-----------------------|
| CODI | DESCRIPCIÓ | | | |
| 4.00.211 | Recàrrec Provincial IAE | 293,55 | | 293,55 |
| 4.00.221 | RECÀRREC PROVINCIAL IAE | 237,42 | 25,14 | 262,56 |
| 4.00.231 | RECÀRREC PROVINCIAL IAE | 12.918,10 | 15.256,64 | 28.174,74 |
| TOTAL | | 13.449,07 | 15.281,78 | 28.730,85 |

20.3.C INFORMACIÓ SOBRE DRETS CANCEL·LATS D'ALTRES ENS PÚBLICS

El detall dels drets cancel·lats d'altres ens públics durant l'exercici 2023 figura en les pàgines següents.

El total de drets cancel·lats sobre la recaptació neta representa un 0,26 %.

DRETS CANCEL·LATS

| CONCEPTE | | COBRAMENTS EN ESPÈCIE | INSOLVÈNCIES | PRESCRIPCIONS | ALTRES CAUSES | TOTAL DRETS CANCEL·LATS |
|----------|-------------------------|--------------------------|--------------|---------------|------------------|----------------------------|
| CODI | DESCRIPCIÓ | | | | | |
| 4.00.121 | RECÀRREC PROVINCIAL IAE | | 272,28 | | | 272,28 |
| 4.00.131 | RECÀRREC PROVINCIAL IAE | | 85,56 | | | 85,56 |
| 4.00.141 | RECÀRREC PROVINCIAL IAE | | 85,56 | | | 85,56 |
| 4.00.161 | RECÀRREC PROVINCIAL IAE | | 84,26 | | | 84,26 |
| 4.00.191 | RECÀRREC PROVINCIAL IAE | | 57,94 | | | 57,94 |
| 4.00.201 | RECARREC PROVINCIAL IAE | | 71,17 | | | 71,17 |
| 4.00.211 | Recàrrec Provincial IAE | | 273,26 | | | 273,26 |
| TOTAL | | | 930,03 | | | 930,03 |

20.3.D INFORMACIÓ SOBRE DEVOLUCIÓ INGRESSOS D'ALTRES ENS PÚBLICS

El detall de les devolucions d'ingressos d'altres ens públics durant l'exercici 2023 figura en les pàgines següents.

El total de devolucions reconegudes a 31/12/2023 suposen només el 4,42 % sobre la recaptació neta.

El total de devolucions d'ingressos aprovades durant l'exercici 2023 sobre la recaptació neta representa també un 4,42 %.

Operacions per Administració de Recursos per Compte d'Altres Ens Públics
Desenvolupament de la Gestió

DEVOLUCIONS D'INGRESSOS

EXERCICI 2023

| CONCEPTE | | PENDENTS DE PAGAMENT A 1 DE GENER | MODIFICACIONS SALDO INICIAL I ANUL·LACIONS | RECONEGUDES EN L'EXERCICI | TOTAL DEVOLUCIONS RECONEGUDES | PRESCRIPCIONS | PAGADES EN L'EXERCICI | PENDENTS DE PAGAMENT A 31 DE DESEMBRE |
|----------------------|-------------------------|-----------------------------------|--|---------------------------|-------------------------------|---------------|-----------------------|---------------------------------------|
| CODI | DESCRIPCIÓ | | | | | | | |
| 4.00.221 22-40001 | RECÀRREC PROVINCIAL IAE | 25,14 | | | 25,14 | | 25,14 | |
| 4.00.231 23-40001 | RECÀRREC PROVINCIAL IAE | | | 15.978,75 | 15.978,75 | | 15.256,64 | 722,11 |
| TOTAL | | 25,14 | | 15.978,75 | 16.003,89 | | 15.281,78 | 722,11 |

Ajuntament de Manresa

21. Informació de les operacions no pressupostàries de tresoreria.

NOTA 21. INFORMACIÓ DE LES OPERACIONS NO PRESSUPOSTÀRIES DE TRESORERIA

El detall per conceptes d'operacions no pressupostàries, amb la situació i moviments al llarg de l'exercici 2023, es presenta en els quadres adjunts corresponents:

ESTAT DE DEUTORS NO PRESSUPOSTARIS

EXERCICI: 2023

DEUTORS

| COMPTE | CONCEPTE | | SALDO 1 DE GNER | MODIFICACIONS SALDO INICIAL | CÀRRECS REALITZATS EN EXERCICI | TOTAL DEUTORS | ABONAMENTS REALITZATS EN EXERCICI | DEUTORS PENDENTS DE COBRAMENT A 31 DE |
|-------------|----------|-------------------------------------|-----------------|-----------------------------|--------------------------------|---------------|-----------------------------------|---------------------------------------|
| | CODI | DESCRIPCIO | | | | | | |
| 4400 | 10042 | DEUTORS PER IVA | 6.023,57 | | 10.344,55 | 16.368,12 | 9.688,51 | 6.679,61 |
| TOTAL COMPT | | | 6.023,57 | | 10.344,55 | 16.368,12 | 9.688,51 | 6.679,61 |
| 4700 | 10040 | HISENDA PUBLICA, DEUTORA PER IVA | 24.831,16 | | 306,02 | 25.137,18 | 12.990,56 | 12.146,62 |
| TOTAL COMPT | | | 24.831,16 | | 306,02 | 25.137,18 | 12.990,56 | 12.146,62 |
| 4720 | 90001 | HISENDA PÚBLICA, IVA SUPORTAT | | | 6.038,76 | 6.038,76 | 6.038,76 | |
| TOTAL COMPT | | | | | 6.038,76 | 6.038,76 | 6.038,76 | |
| 5660 | 10001 | DIPÒSITS CONSTITUÏTS A CURT TERMINI | 173,87 | | | 173,87 | | 173,87 |
| TOTAL COMPT | | | 173,87 | | | 173,87 | | 173,87 |
| TOTAL | | | 31.028,60 | | 16.689,33 | 47.717,93 | 28.717,83 | 19.000,10 |

ESTAT DE CREDITORS NO PRESSUPOSTARIS

EXERCICI: 2023

CREDITORS

| COMPTE | CONCEPTE | | SALDO 1 DE GENER | MODIFICACIONS SALDO INICIAL | ABONAMENTS REALITZATS EN EXERCICI | TOTAL CREDITORS | CARRECS REALITZATS EN EXERCICI | CREDITORS PDTS. DE PAGAMENT A 31 DE DESEMBRE |
|-------------|----------|---|------------------|-----------------------------|-----------------------------------|-----------------|--------------------------------|--|
| | CODI | DESCRIPCIÓ | | | | | | |
| 4100 | 20049 | CREDITORS PER IVA | | | 3.679,44 | 3.679,44 | 3.201,97 | 477,47 |
| TOTAL COMPT | | | | | 3.679,44 | 3.679,44 | 3.201,97 | 477,47 |
| 4190 | 20006 | IVA SUPORTAT NO DEDUIBLE A PAGAR PER L'AJUNTAMENT | | | 6.796,94 | 6.796,94 | 6.796,94 | |
| 4190 | 20223 | CAIXA GENERAL DE DIPÒSITS-GENERALITAT | | | 39.692,89 | 39.692,89 | 39.692,89 | |
| 4190 | 20231 | DEVOLUCIONS SOBRRANTS EXPEDIENTS CONSTRENYIMENT (NOU) | 2.263,43 | | 14.936,42 | 17.199,85 | 13.541,49 | 3.658,36 |
| 4190 | 20402 | RETENCIONS TERCERS EXECUTIVA-AJUNTAMENT | | | 43.596,43 | 43.596,43 | 43.596,43 | |
| 4190 | 20403 | RETENCIONS TERCERS AGENCIA TRIBUTARIA | | | 14.938,02 | 14.938,02 | 14.938,02 | |
| 4190 | 20404 | RETENCIO TERCERS-VOLUNTARIA AJUNTAMENT (OFICI) | | | 99.591,32 | 99.591,32 | 99.591,32 | |
| TOTAL COMPT | | | 2.263,43 | | 219.552,02 | 221.815,45 | 218.157,09 | 3.658,36 |
| 4750 | 20040 | HISENDA PUBLICA, CREDITORA PER IVA | | | 12.990,56 | 12.990,56 | 12.990,56 | |
| TOTAL COMPT | | | | | 12.990,56 | 12.990,56 | 12.990,56 | |
| 4751 | 20001 | IRPF RETENCIO TREBALL PERSONAL | 623.736,16 | | 5.737.821,52 | 6.361.557,68 | 5.652.676,68 | 708.881,00 |
| 4751 | 20004 | IRPF-PREMIS LITERARIS,ARTISTICS O CIENTÍFICS | | | 1.027,44 | 1.027,44 | 1.027,44 | |
| 4751 | 20005 | IRPF-RENDIMENTS ACT.ECONÒMIQUES (PROFESS-EMPRESARIS MÒDULS) | 11.649,85 | | 77.000,24 | 88.650,09 | 77.649,45 | 11.000,64 |

ESTAT DE CREDITORS NO PRESSUPOSTARIS

EXERCICI: 2023

CREDITORS

| COMPTE | CONCEPTE | | SALDO 1 DE GENER | MODIFICACIONS SALDO INICIAL | ABONAMENTS REALITZATS EN EXERCICI | TOTAL CREDITORS | CÀRRECS REALITZATS EN EXERCICI | CREDITORS PDTS. DE PAGAMENT A 31 DE DESEMBRE |
|-------------|----------|--|------------------|-----------------------------|-----------------------------------|-----------------|--------------------------------|--|
| | CODI | DESCRIPCIÓ | | | | | | |
| 4751 | 20007 | RETENCIÓ TREBALL PER BEQUES I RENDES BAIXES (2%) | 36,65 | | 362,87 | 399,52 | 342,20 | 57,32 |
| TOTAL COMPT | | | 635.422,66 | | 5.816.212,07 | 6.451.634,73 | 5.731.695,77 | 719.938,96 |
| 4759 | 20002 | IMPOST SOCIETATS/I.R.P.F. - ARRENDAMENTS - | 2.625,51 | | 23.388,98 | 26.014,49 | 25.141,12 | 873,37 |
| TOTAL COMPT | | | 2.625,51 | | 23.388,98 | 26.014,49 | 25.141,12 | 873,37 |
| 4760 | 20030 | QUOTES ASSEGURANCES SOCIALS | 131.223,27 | | 1.716.283,74 | 1.847.507,01 | 1.702.143,65 | 145.363,36 |
| TOTAL COMPT | | | 131.223,27 | | 1.716.283,74 | 1.847.507,01 | 1.702.143,65 | 145.363,36 |
| 4770 | 91001 | HISENDA PÚBLICA, IVA REPERCUTIT | | | 18.723,30 | 18.723,30 | 18.723,30 | |
| TOTAL COMPT | | | | | 18.723,30 | 18.723,30 | 18.723,30 | |
| 5160 | 20083 | FIANCES I ALTRES DIPOSITIS CURT-TERCERS DEL GRUP | 3.901,56 | | 4.571,85 | 8.473,41 | 4.829,85 | 3.643,56 |
| 5160 | 20214 | QUANTITATS REBUDES PAGAMENT EXACC.MPALS-TERCERS DEL GRUP | | | 779,98 | 779,98 | 779,98 | |
| TOTAL COMPT | | | 3.901,56 | | 5.351,83 | 9.253,39 | 5.609,83 | 3.643,56 |
| 5610 | 20060 | RETENCIONS JUDICIALS | | | 31.049,76 | 31.049,76 | 31.049,76 | |
| 5610 | 20070 | QUOTES CENTRALS SINDICALS | | | 3.792,86 | 3.792,86 | 3.792,86 | |
| 5610 | 20080 | FIANCES EXECUCIO OBRES I SERVEIS | 576.613,43 | | 86.792,20 | 663.405,63 | 38.193,69 | 625.211,94 |
| 5610 | 20081 | FIANCES PER RUNES-LLICÈNCIA D'OBRES | 283.975,41 | | | 283.975,41 | 6.628,61 | 277.346,80 |

ESTAT DE CREDITORS NO PRESSUPOSTARIS

EXERCICI: 2023

CREDITORS

| COMPTE | CONCEPTE | | SALDO 1 DE GENER | MODIFICACIONS SALDO INICIAL | ABONAMENTS REALITZATS EN EXERCICI | TOTAL CREDITORS | CÀRRECS REALITZATS EN EXERCICI | CREDITORS PDTS. DE PAGAMENT A 31 DE DESEMBRE |
|-------------|----------|--|------------------|-----------------------------|-----------------------------------|-----------------|--------------------------------|--|
| | CODI | DESCRIPCIÓ | | | | | | |
| 5610 | 20084 | FIANCES CONSORCI PARC CENTRAL-Traspàs liquidació | 14.285,96 | | | 14.285,96 | 6.312,74 | 7.973,22 |
| 5610 | 20211 | DEVOLUCIONS I SOBRANTS EXPEDIENT RETORNATS | 1.907,37 | | 2.257,12 | 4.164,49 | 331,20 | 3.833,29 |
| 5610 | 20215 | QUANTITATS REBUDES PAGAMENT EXACC.MPALS. | 1.809,20 | | 193,35 | 2.002,55 | 847,99 | 1.154,56 |
| 5610 | 20217 | DEVOLUCIONS REBUTS CONVENI ATC | | | 743,51 | 743,51 | 126,84 | 616,67 |
| 5610 | 20220 | INGRESSOS PENDENTS D'APLICACIO (SUBVENCIONS) | 873.738,55 | | 97.266,07 | 971.004,62 | 119.298,63 | 851.705,99 |
| 5610 | 20222 | INGRESSOS PENDENTS APLICACIO (DEVOLUCIO) | 7.837,81 | | 123.590,13 | 131.427,94 | 122.118,98 | 9.308,96 |
| 5610 | 20225 | ELECCIONS GENERALS-juliol 2023 | | | 17.220,00 | 17.220,00 | 17.220,00 | |
| 5610 | 20226 | ELECCIONS MUNICIPALS-MAIG 2023 | | | 17.220,00 | 17.220,00 | 17.220,00 | |
| TOTAL COMPT | | | 1.760.167,73 | | 380.125,00 | 2.140.292,73 | 363.141,30 | 1.777.151,43 |
| TOTAL | | | 2.535.604,16 | | 8.196.306,94 | 10.731.911,10 | 8.080.804,59 | 2.651.106,51 |

OPERACIONS NO PRESSUPOSTÀRIES DE TRESORERIA

EXERCICI: 2023

COBRAMENTS PENDENTS D'APLICACIÓ

| COMPTE | CONCEPTE | | COBRAMENTS PDTS. D'APLICACIÓ A 1 DE GENER | MODIFICACIONS SALDO INICIAL | COBRAMENTS REALITZATS EN EXERCICI | TOTAL COBRAMENTS PDTS. APLICACIÓ | COBRAMENTS APLICATS EN EXERCICI | COBRAMENTS PDTS. D'APLICACIÓ A 31 DE DESEMBRE |
|--------------|----------|--|---|-----------------------------|-----------------------------------|----------------------------------|---------------------------------|---|
| | CODI | DESCRIPCIÓ | | | | | | |
| 5540 | 30102 | REMESES EN CTES.OPERATIUS PENDENTS APLICACIÓ | 224.304,17 | | 1.293.776,50 | 1.518.080,67 | 1.327.528,51 | 190.552,16 |
| 5540 | 30103 | INGRESSOS EN CTES. RESTR. PENDENTS APLICACIÓ | 167.153,87 | | 55.693.246,75 | 55.860.400,62 | 55.665.232,15 | 195.168,47 |
| 5540 | 30221 | INGRESSOS GENERALITAT PENDENTS APLICACIÓ | 139.126,23 | | | 139.126,23 | | 139.126,23 |
| TOTAL COMPTE | | | 530.584,27 | | 56.987.023,25 | 57.517.607,52 | 56.992.760,66 | 524.846,86 |
| TOTAL | | | 530.584,27 | | 56.987.023,25 | 57.517.607,52 | 56.992.760,66 | 524.846,86 |

OPERACIONS NO PRESSUPOSTÀRIES DE TRESORERIA

Data obtenció 23/05/2024

Pàg. 1

EXERCICI: 2023

PAGAMENTS PENDENTS D'APLICACIÓ

| COMPTE | CONCEPTE | | PAGAMENTS PDTS. APLICACIÓ A 1 DE GENER | MODIFICACIONS SALDO INICIAL | PAGAMENTS REALITZATS EN EXERCICI | TOTAL PAGAMENTS PDTS. APLICACIÓ | PAGAMENTS APLICATS EN EXERCICI | PAGAMENTS PDTS. D'APLICACIÓ A 31 DE DESEMBRE |
|-------------|----------|---|--|-----------------------------|----------------------------------|---------------------------------|--------------------------------|--|
| | CODI | DESCRIPCIO | | | | | | |
| 5550 | 40001 | PAGAMENTS PENDENTS D'APLICACIÓ | 1.241.651,55 | | 372.804,92 | 1.614.456,47 | 301.355,86 | 1.313.100,61 |
| 5550 | 40002 | PAGAMENTS PENDENTS D'APLICACIÓ DE LA SEURETAT SOCIAL | | | 66,39 | 66,39 | 66,39 | |
| TOTAL COMPT | | | 1.241.651,55 | | 372.871,31 | 1.614.522,86 | 301.422,25 | 1.313.100,61 |
| 5581 | 42000 | PROVISIONS FONS PER BESTRETES CAIXA FIXA PDS.JUSTIFICAR | | | 615.091,93 | 615.091,93 | 615.091,93 | |
| TOTAL COMPT | | | | | 615.091,93 | 615.091,93 | 615.091,93 | |
| 5585 | 45000 | LLIURAMENTS PER A PROVISIONS DE FONS-BCF | | | 615.091,93 | 615.091,93 | 615.091,93 | |
| TOTAL COMPT | | | | | 615.091,93 | 615.091,93 | 615.091,93 | |
| TOTAL | | | 1.241.651,55 | | 1.603.055,17 | 2.844.706,72 | 1.531.606,11 | 1.313.100,61 |

Ajuntament de Manresa

22. Contractació administrativa. Procediments d'adjudicació.

S'adjunta el següent quadre:

CONTRACTACIÓ ADMINISTRATIVA. PROCEDIMENTS D'ADJUDICACIÓ

| TIPUS DE CONTRACTE | PROCEDIMENT OBERT | | | PROCEDIMENT RESTRINGIT | | | PROCEDIMENT NEGOCIAT | | | DIÀLEG COMPETITIU | ADJUDICACIÓ DIRECTA | TOTAL |
|--|---------------------|--------------|---------------|------------------------|--------------|------------|----------------------|------------------|------------|-------------------|---------------------|---------------|
| | *MULTIPLIC. CRITERI | ÚNIC CRITERI | TOTAL | *MULTIPLIC. CRITERI | ÚNIC CRITERI | TOTAL | AMB PUBLICITAT | SENSE PUBLICITAT | TOTAL | | | |
| - D'obres | 4.512.484,23 | | 4.512.484,23 | | | | | | | | 1.909.363,79 | 6.421.848,02 |
| - De subministraments | 3.756.802,18 | 44.891,00 | 3.801.693,18 | | | | | | | | 1.925.300,96 | 5.726.994,14 |
| - Patrimonials | | | | | | | | | | | | |
| - De gestió de serveis públics | 732.425,50 | | 732.425,50 | | | | | | | | | 732.425,50 |
| - De serveis | 19.959.268,96 | 54.789,28 | 20.014.058,24 | 908.785,63 | | 908.785,63 | | 697.820,89 | 697.820,89 | | 3.842.428,98 | 25.463.093,74 |
| - De concessió d'obra pública | | | | | | | | | | | | |
| - De col.laboració entre el sector públic i el sector privat | | | | | | | | | | | | |
| - De caràcter administratiu especial | | | | | | | | | | | | |
| - Altres | 32.524,38 | | 32.524,38 | | | | | 45.980,00 | 45.980,00 | | 441.219,29 | 519.723,67 |
| TOTAL | 28.993.505,25 | 99.680,28 | 29.093.185,53 | 908.785,63 | | 908.785,63 | | 743.800,89 | 743.800,89 | | 8.118.313,02 | 38.864.085,07 |

Ajuntament de Manresa

23. Valors rebuts en dipòsit.

NOTA 23. INFORMACIÓ SOBRE VALORS REBUTS EN DIPÒSIT

Els moviments dels valors rebuts en dipòsit a l'Ajuntament de Manresa al llarg de l'exercici 2023, són els següents:

NIF: P0811200E

ESTAT DE VALORS REBUTS EN DIPÒSIT

EXERCICI: 2023

| CONCEPTE | DESCRIPCIÓ | SALDO 1 DE GNER | MODIFICACIONS SALDO INICIAL | DIPÒSITS REBUTS EN EXERCICI | TOTAL DIPÒSITS REBUTS | DIPÒSITS CANCEL·LATS | DIPÒSITS PENDENTS DE DEVOLUCIÓ A 31 DE DESEMBRE |
|--------------|---|---------------------|-----------------------------|-----------------------------|-----------------------|----------------------|---|
| 70001 | FIANCES I DIPOSITS EN VALORS REBUTS | 4.280.072,35 | | 3.901.749,86 | 8.181.822,21 | 259.589,46 | 7.922.232,75 |
| 70002 | VALORS EN GARANTIA PER AJORNAMENTS-FRACCIONAMENTS | 18.242,88 | | | 18.242,88 | | 18.242,88 |
| 70003 | FIANCES EN VALORS PER GESTIÓ DE RUNES | 13.566,30 | | | 13.566,30 | | 13.566,30 |
| TOTAL | | 4.311.881,53 | | 3.901.749,86 | 8.213.631,39 | 259.589,46 | 7.954.041,93 |