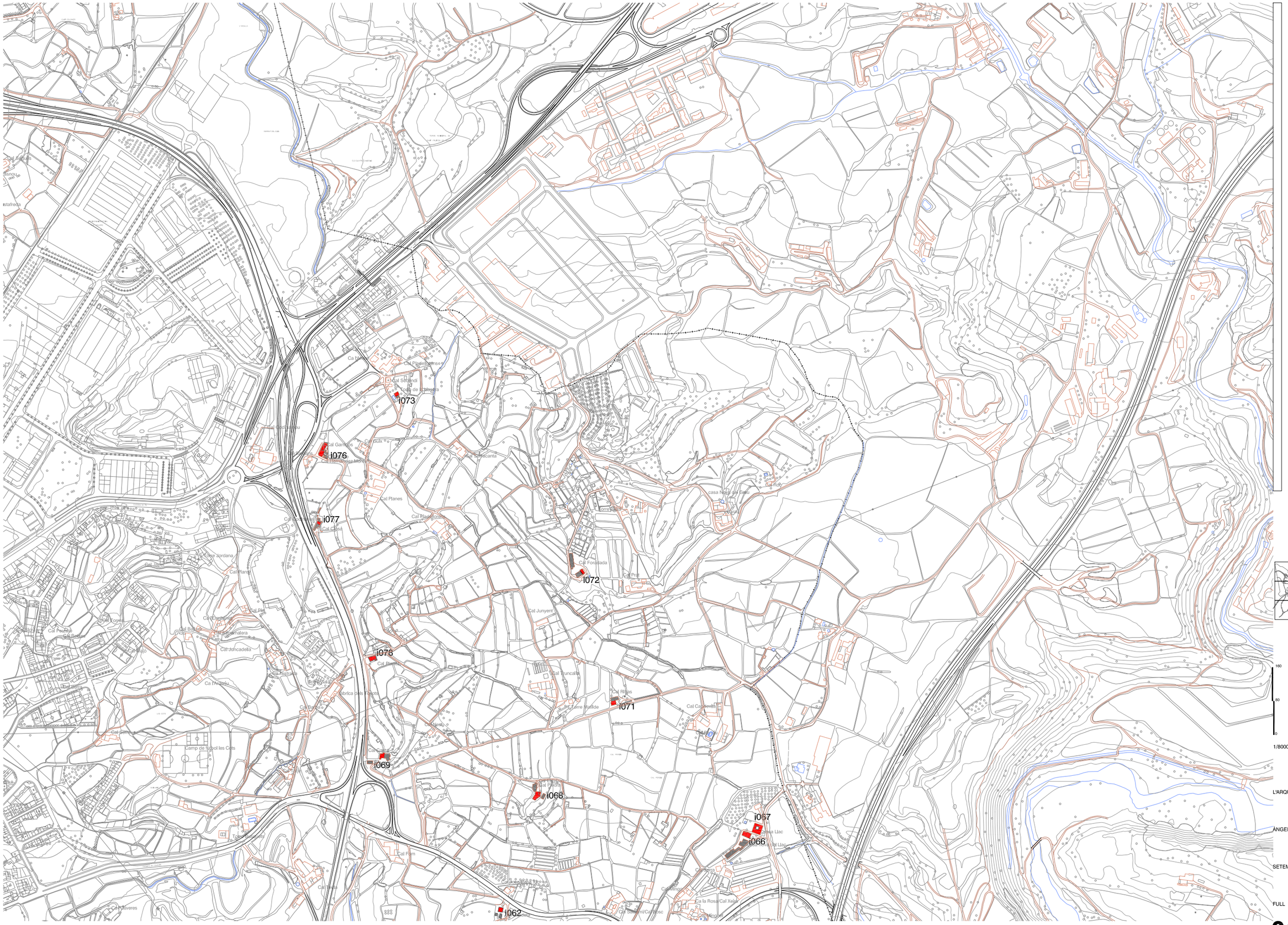
i073
i076
i077
i072
i078
i071
i069
i068
i067
i066
i062
Cal Planes
Cal Junyent
Cal Truncalla
Cal Ribas
Cal Fonsada
Cal Pradell
Cal Llorens
Cal Pitxa
Cal Pitxa Nova
Cal Pitxa Vella
Cal Llac
Cal Llac Nou
Cal Llac Vell
Cal Llac Petit
Cal Llac Gran
Cal Llac Mitjà
Cal Llac Xic
Cal Llac Blanc
Cal Llac Negre
Cal Llac Verd
Cal Llac Groc
Cal Llac Vermell
Cal Llac Blau
Cal Llac Rosa
Cal Llac Taronja
Cal Llac Lila
Cal Llac Marró
Cal Llac Gris
Cal Llac Beix
Cal Llac Daurat
Cal Llac Plata
Cal Llac Bronze
Cal Llac Ferro
Cal Llac Coure
Cal Llac Zinc
Cal Llac Plom
Cal Llac Estany
Cal Llac Riu
Cal Llac Font
Cal Llac Pont
Cal Llac Torre
Cal Llac Casa
Cal Llac Masia
Cal Llac Cases
Cal Llac Rurals
Cal Llac Municipal
Cal Llac Arquitecta
Cal Llac Àngels
Cal Llac Pintó
Cal Llac Setembre
Cal Llac Del 2013
Cal Llac Full 05
Cal Llac De 11
Cal Llac 04.05
Cal Llac Annex 2
Cal Llac Identificació
Cal Llac D'elements
Cal Llac Modificació
Cal Llac Puntual
Cal Llac Pla Especial
Cal Llac Catàleg
Cal Llac De Masies
Cal Llac I Cases
Cal Llac Rurals
Cal Llac Pla Pes 1104
Cal Llac Ref Cad: Pla Pes 1104_04.dwg
Cal Llac Document de caire informatiu que no conté la diligència d'aprovació definitiva
Cal Llac El document diligenciat el trobareu a ptop.gencat.cat/rpucportal/
Cal Llac Ajuntament de Manresa
Cal Llac Servei de territori, planejament i gestió del sòl
Cal Llac 160
Cal Llac 80
Cal Llac 0
Cal Llac 1/8000
Cal Llac L'arquitecta municipal
Cal Llac Àngels Mas Pintó
Cal Llac Setembre del 2013
Cal Llac Full 05 de 11
Cal Llac 04.05
Cal Llac Annex 2
Cal Llac Identificació d'elements
Cal Llac Modificació puntual
Cal Llac Pla especial catàleg de masies i cases rurals

i010
i025
i026
i027
i023
Torre del Llovet
Cal Estevet
Cal Magdalena
Ela de la Marta
Cal Tano Vell
Cal Carbonell
Ca la Florencia
Cal Gelabert
Cal Palomes
Cal Aureta
Cal Gandsana
Cal Maciana
Cal Kerrino
Ca la Blanca
Cal Massis Marc
Ca l'Enrical
Cal Valero
Cal Joan
Ca la Joaquima
Ca l'Antonia
Cal Capell
Cal Jaumet
Cal Esteve
Cal Ribalta
Cal Felix Rio
Cal Felix del Raya
Cal Salvador
Cal Ferrer
Ca la Barcelona
Cal Celdoni
Cal Mauric
Cal Ramon
Cal Ferrer
Cal Pilarica
Cal Neseta
Cal Ferrer
Cal Joseno
Cal Huch
Cal Fuster
Cal Tarraverner
Cal Pilar
Cal Tarraverner
Cal Lluc
Cal Ferrer
Cal Ferrer
Cal Ferrer

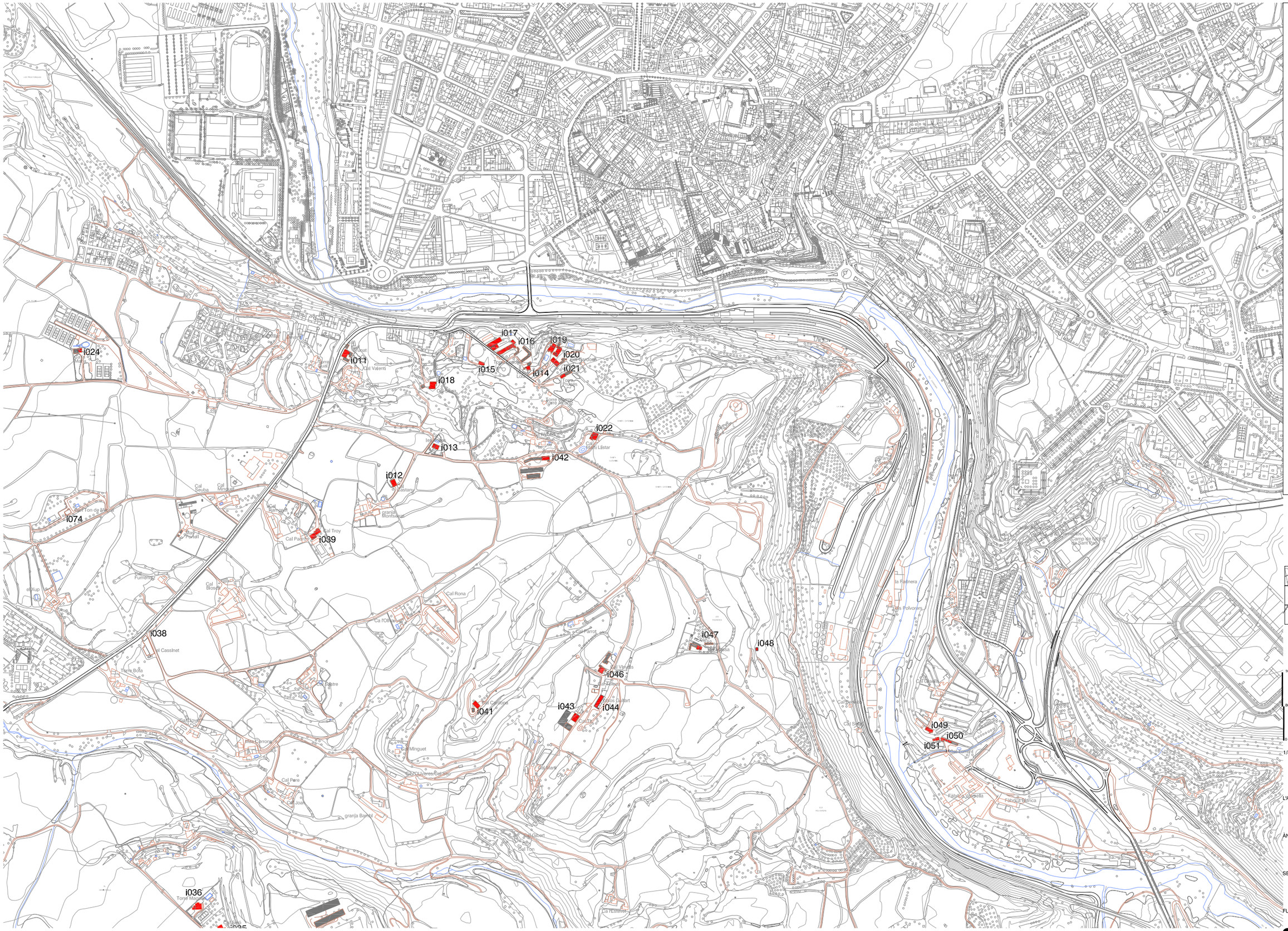
i024
i011
i017
i016
i019
i020
i015
i014
i021
i018
i022
i013
i042
i012
i074
i039
i038
i047
i048
i046
i041
i043
i044
i049
i050
i051
i036
Cal Valenti
Cal Troy
Cal Rona
Cal Minguet
Cal Pere
Cal Joan
Cal Gibart
Cal Ton
Cal Vilatas
Cal Carrot
Cal Cassinet
Cal Brosa
Cal Cassola
Cal Sisa
Cal Ferrer
Cal Llistar
Cal Seuba
Cal Minguet
Cal Fumeric
Cal Bosch
Cal Cassola
Cal Sisa
Cal Ferrer
Cal Llistar
Cal Gibart
Cal Ton
Cal Carrot
Cal Vilatas
Cal Cassinet
Cal Rona
Cal Troy
Cal Pere
Cal Joan
Cal Minguet

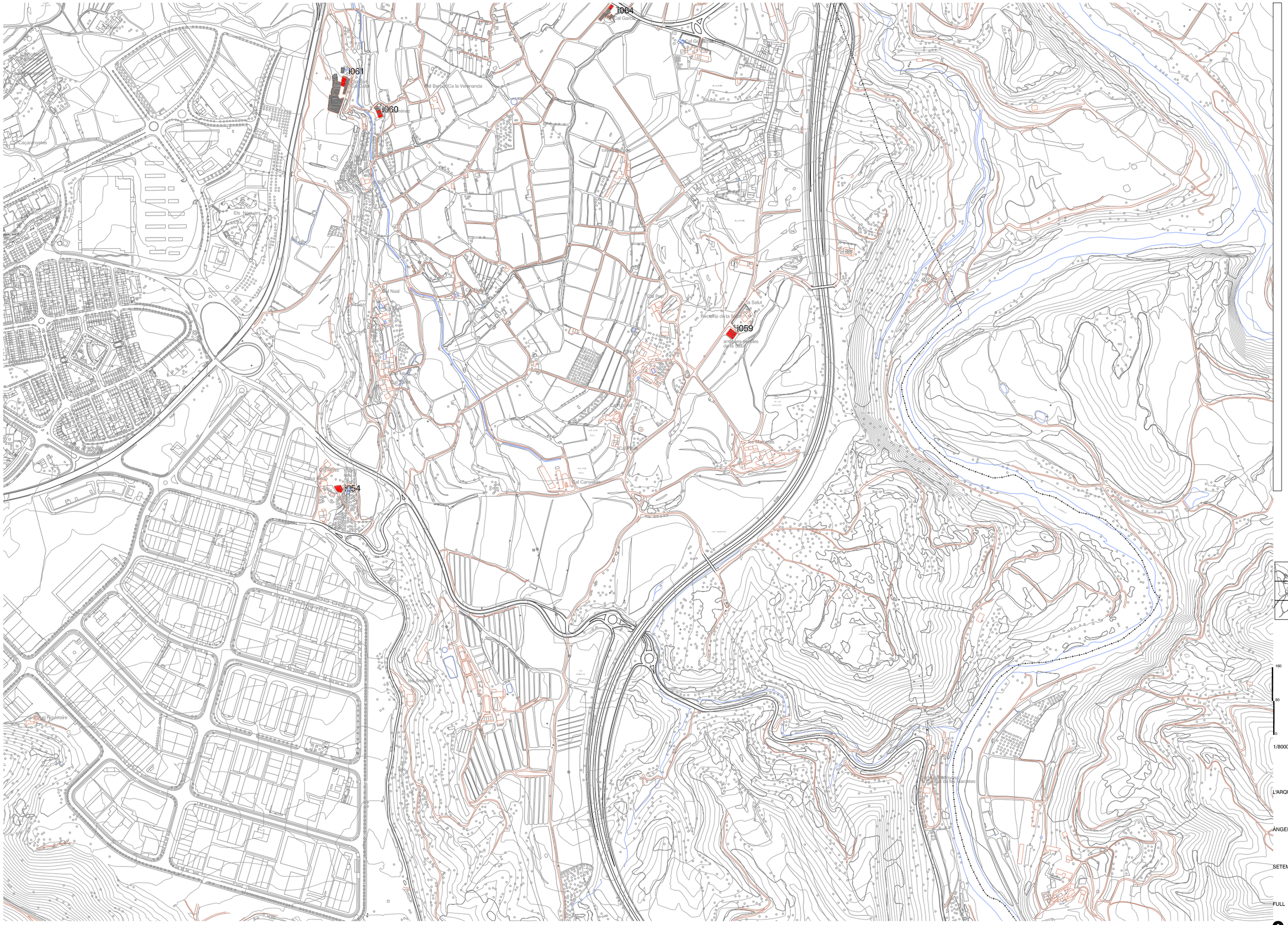
i064
i061
i060
i059
i054
Cal Garcia
Cal Bernat
Ca la Veremanda
Cal Cacarnyoles
Cal Nasi
Cal Carvellas
Les Marcetes
Cal Piquetaire
Les Amelles
Les Arnelles
Les Marcetes
Les Marcetes
Les Marcetes

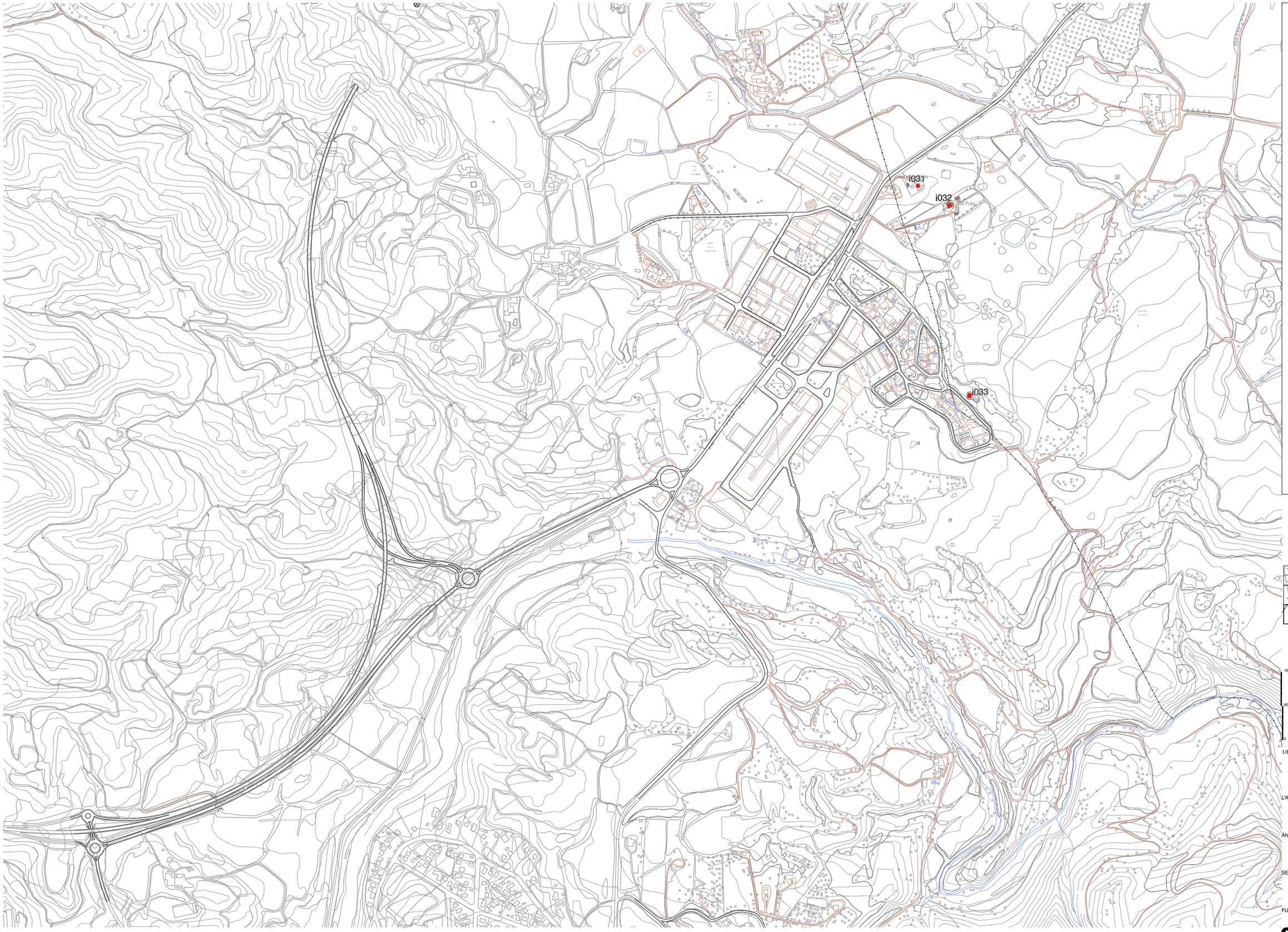

L'ARQUITECTA MUNICIPAL

ÀNGELS MAS PINTÓ

SETEMBRE DEL 2013

FULL 09 DE 11

04.09

ANNEX 2
IDENTIFICACIÓ D'ELEMENTS

Ajuntament de Manresa
SERVEI DE TERRITORI, PLANEJAMENT I GESTIÓ DEL SÒL

Document de caire informatiu que no conté la diligència d'aprovació definitiva
El document diligenciat el trobareu a ptop.gencat.cat/rpucportal/

REF CAD: PLA PES 1104_04.DWG

PLA PES 1104

MODIFICACIÓ PUNTUAL
PLA ESPECIAL CATÀLEG DE MASIES I CASES RURALS

i040
i052
i034
i056
i057
i058
Cal Gaspar
Cal Peó
Cal Monistrols
Cal Clistella
Ca l'Olveres
Cal Sobirans
Torre del Vilar
Torre Fabregada
Cal Sort
Cal Tomàs
Cal Ramonet
Cal Ramonet
Cal Ramonet