



Ajuntament de Manresa

COMPTE GENERAL

EXERCICI 2025

- VOLUM II -

f) MEMÒRIA

Memòria de l'exercici 2025

Ajuntament de Manresa

1. Organització i activitat.

1.1 Població oficial i altres dades de caràcter socioeconòmic .

El municipi de Manresa està situat a 65 km de Barcelona. El seu terme municipal té una superfície de 41,64 Km2.

La població de Manresa, **segons l'INE a 1 de gener de 2025 és de 80.974** habitants.

El Ple de l'Ajuntament de Manresa, el 17 d'abril de 2025, va aprovar l'acord que fixava la població del municipi en 80.977 habitants a 1 de gener de 2025.

En els **exercicis 2020, 2021, 2022, 2023, 2024 i 2025, la població ha estat de 78.245, 78.192, 77.452, 78.877, 80.201 i 80.974** habitants, respectivament, a 1 de gener de cada exercici, segons dades de l'INE.

La distribució sectorial del PIB del Bages divergeix de la de Catalunya. L'economia de la comarca està més industrialitzada que la del Principat. Mentre que el 35,5% del PIB comarcal procedeix del sector secundari, a Catalunya, aquest sector n'aporta el 19,2%. L'aportació del sector primari a l'economia bagenca (1,7%) és superior a l'aportació registrada per aquest sector a Catalunya (0,8%). La construcció té una presència lleugerament menor al Bages que al Principat: el 4,5% del PIB del Bages procedeix de la construcció (a Catalunya, el 5,0%). Pel que fa referència al sector serveis, mentre que la presència d'aquest sector al Bages es redueix al 58,3%; l'aportació del sector serveis al PIB de Catalunya és del 75,0%.

Composició sectorial del PIB

Sector	Bages	Catalunya
Primari	1,7%	0,8%
Indústria	35,5%	19,2%
Construcció	4,5%	5,0%
Serveis	58,3%	75,0%
Total	100%	100%

Font: Anuari Econòmic Comarcal de Catalunya. Edició 2025
Servei d'estudis BBVA

En no disposar de comptabilitat macroeconòmica a nivell municipal, cal recórrer a bases de dades que serveixen d'aproximació als paràmetres macroeconòmics. Un exemple seria la base de dades d'afiliacions a la Seguretat Social. D'aquesta base de dades, es pot obtenir una distribució sectorial dels afiliats a la Seguretat Social del teixit productiu d'un territori. De les 34.500 afiliacions a la Seguretat Social que són de Manresa, 230 són del sector primari (0,7% del total de l'economia), 7.115 són de la indústria (20,6%), 2.020 són de la construcció (5,9%) i 25.135 són del sector serveis (72,9%). Aquestes dades, a nivell de pesos, difereixen de les registrades a Catalunya, especialment en la indústria i en el sector serveis. El pes de la indústria del Bages (23,6%) és notòriament més elevat que el pes que aquest sector registra a Catalunya (13,3%). Per altra banda, el pes del sector serveis del Bages (68,8%) és inferior al pes que aquest sector registra a Catalunya (79,5%).

Distribució sectorial de les afiliacions a la Seguretat Social

Sector	Manresa		Bages		Catalunya	
Primari	230	0,7%	1.100	1,3%	51.950	1,4%
Indústria	7.115	20,6%	19.800	23,6%	510.405	13,3%
Construcció	2.020	5,9%	5.280	6,3%	225.630	5,9%
Serveis	25.135	72,9%	57.675	68,8%	3.054.450	79,5%
Total	34.500	100%	83.855	100%	3.842.435	100%

Font: Institut d'Estadística de Catalunya
Dades a 31 de desembre de 2025

1.2 Descripció de les principals fonts d'ingressos.

Les principals fonts d'ingressos de l'entitat són:

a) Ingressos ordinaris, sent el 79,56% del total dels ingressos liquidats del 2025.

Impostos directes i indirectes	47,51%
Taxes i preus públics	19,19%
Transferències d'altres administracions	21,26%
Subvencions finalistes a serveis	12,84%
Altres ingressos	1,07%

b) Ingressos finalistes per a inversions (importos reconeguts durant l'exercici), sent el 20,44% del total d'ingressos liquidats del 2025.

Subvencions de capital	31,49%
Alienació d'inversions	0,00%
Contribucions especials	35,73%
Actius Financers	0,43%
Passius Financers	113,66%

1.3 Consideració fiscal de l'entitat a efectes de l'impost sobre el valor afegit.

Pel que fa a consideracions fiscals a tenir en compte que afecten a la gestió de l'entitat, l'IVA es considera **no deduïble**.

1.4 Estructura organitzativa bàsica, nivell polític i administratiu.

El Ple de la Corporació va aprovar definitivament el Reglament Orgànic Municipal en sessió del dia 17 d'octubre de 2024. Publicació del text íntegre en el Butlletí Oficial de la Província de Barcelona el dia 25 d'octubre de 2024.

A. ESTRUCTURA POLÍTICA

Actualment, l'estructura política és conseqüència del resultat de les Eleccions Locals de 28 de maig de 2023, convocades mitjançant Reial decret 207/2023, de 3 d'abril.

La nova Corporació Municipal per al mandat 2023-2027, es va constituir en data 17 de juny de 2023.

Per Acord de Ple de 17 de juny de 2023 s'aprova l'acceptació del càrrec i presa de possessió del nou alcalde.

L'estructura política és la següent:

Òrgans Necessaris

Estructura del Govern Municipal

- L'Alcalde
- Els Tinents d'Alcalde
- Els Regidors Delegats
- El Ple de la Corporació
- La Junta de Govern Local
- Altres òrgans complementaris interns

- **L'Alcalde**

Acord de Ple de 17 de juny de 2023.

- **Els Tinents d'Alcalde**

Per Resolució 11377, de 23 de juny de 2023, es van nomenar els tinents d'alcalde de l'Ajuntament de Manresa, d'entre els regidors i regidores membres integrants de la Junta de Govern Local.

Primer tinent d'alcalde: Antoni Josep Valentí Moll

Segona tinent d'alcalde: Mariona Homs Alsina

Tercer tinent d'alcalde: Joan Vila Marta

Quarta tinent d'alcalde: Montserrat Clotet Masana

Cinquena tinent d'alcalde: Mariana Romero Salguero

Sisè tinent d'alcalde: Carles Garcia Estany

Setè tinent d'alcalde: Pere Masegú Bruguera

- **Els Regidors delegats**

Resolució 11378, de 23 de juny de 2023, modificada per la Resolució 11579, de 3 de juliol de 2023.

Els regidors i regidores, s'integraran a les Àrees presidides i coordinades pel president de la Comissió Informativa corresponent.

Aquestes Àrees seran les següents, amb expressió de les Regidories que les integren:

A. ÀREA DE SERVEIS GENERALS

B. ÀREA DE TERRITORI

C. ÀREA DE DESENVOLUPAMENT LOCAL

D. ÀREA DE DRETS I SERVEIS A LES PERSONES

- **El Ple**

Acord de Ple de 4 de juliol de 2023
Integrat per 25 regidors i regidores.

Les sessions ordinàries del Ple de l'Ajuntament de Manresa tindran lloc el tercer dijous de cada mes, a les 9.30 hores.

- **La Junta de Govern Local**

Constituïda per Resolució de l'alcalde núm. 11376, de 23 de juny de 2023.
Integrada per l'Alcalde i 7 Tinents d'Alcalde.

President	Alcalde
Vocals	7 Tinents d'alcalde

- **Altres òrgans complementaris interns**

Les Comissions Informatives
La Comissió Especial de Comptes
Els Grups Municipals
La Junta de Portaveus

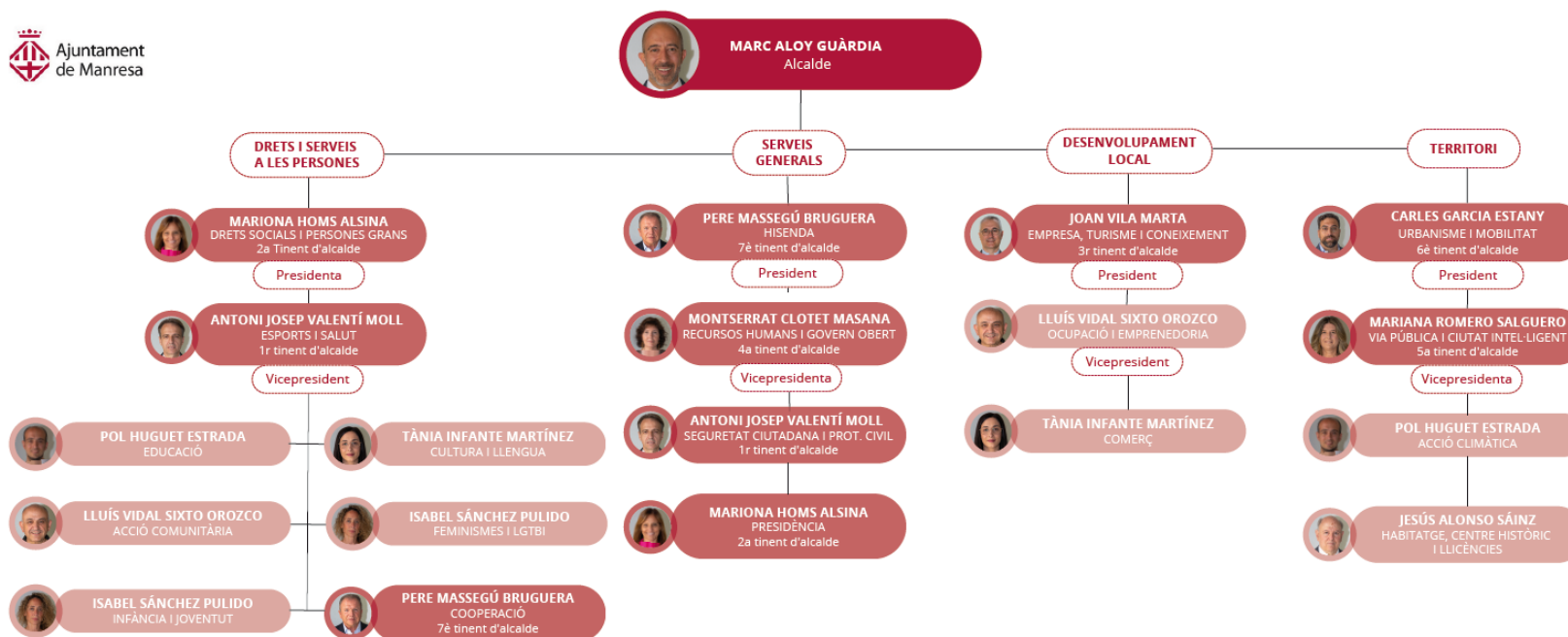

Les Comissions Informatives

El Ple de la Corporació, en sessió del **dia 4 de juliol de 2023**, va aprovar la creació de les **Comissions Informatives de caràcter permanent** i va establir la seva periodicitat i el seu règim d'organització i funcionament.

Les **Comissions Informatives de caràcter permanent** de l'Ajuntament de Manresa són les següents:

a) Comissió Informativa de Desenvolupament Local

b) Comissió Informativa de Serveis Generals

c) Comissió Informativa de Territori

d) Comissió Informativa de Drets i Serveis a les Persones

La composició de les **Comissions Informatives** serà la següent:

- 1 president/a
- 1 vicepresident/a
- 1 membre de cada grup municipal, a proposta del mateix grup.
Per cada membre es nomenarà 1 suplent.

La Resolució núm. 11763, de 6 de juliol de 2023, adscriu i confirma la designació a cadascuna de les **Comissions Informatives** creades per acord del Ple de 4 de juliol de 2023, els membres corporatius designats pels respectius grups municipals.

Aquesta resolució va ser modificada per resolució núm. 5391, de 4 d'abril de 2024, sobre modificació de l'adscripció de membres corporatius del GM Fem Manresa a les Comissions Informatives municipals.

La Comissió Especial de Comptes

El Ple de la Corporació, en sessió del **dia 4 de juliol de 2023**, va aprovar la creació de la Comissió Especial de Comptes.

La **Comissió Informativa de Serveis Generals**, pel seu contingut en matèria financera, actuarà com a **Comissió Especial de Comptes**.

Aquesta es reuneix ordinàriament un cop l'any amb motiu de l'informe del Compte General del Pressupost municipal.

La composició de la **Comissió Especial de Comptes** serà la designada a la Comissió Informativa de Serveis Generals:

- 1 president/a
- 1 vicepresident/a
- 1 membre de cada grup municipal, a proposta del mateix grup.
Per cada membre es nomenarà 1 suplent.

Els Grups Municipals

- Acord de Ple de 4 de juliol de 2023
- Ple 21-12-2023 – Es dona compte de l'escrit presentat pel GM junts sobre el canvi de portaveu.

Els grups municipals que s'han constituït a l'Ajuntament de Manresa per al mandat 2023-2027 són els següents:

1. Grup Municipal d'Esquerra Republicana de Catalunya (GMERC)
2. Grup Municipal de Junts (GM Junts)
3. Grup Municipal del Partit dels Socialistes de Catalunya – Candidatura de Progrés (GMPSC-CP)
4. Grup Municipal Fem Manresa (GM Fem Manresa)
5. Grup Municipal Impulsem (GM Impulsem)
6. Grup Municipal Nacionalista (GM Nacionalista)
7. Grup Municipal de VOX Manresa (GMVOX)

La Junta de Portaveus

Acord de Ple de 4 de juliol de 2023.

La Junta de Portaveus de l'Ajuntament de Manresa és l'òrgan complementari de l'organització municipal.

La Junta de Portaveus tindrà la composició següent:

L'alcalde, que la presidirà

El/la portaveu o, si escau, el/la portaveu adjunt/a de cada Grup Municipal:

- Grup Municipal d'Esquerra Republicana de Catalunya (GMERC)
- Grup Municipal de Junts (GM Junts)
- Grup Municipal del Partit dels Socialistes de Catalunya- Candidatura de Progrés (GMPSC-CP)
- Grup Municipal Fem Manresa (GM Fem Manresa)
- Grup Municipal Impulsem (GM Impulsem)
- Grup Municipal Nacionalista (GM Nacionalista)
- Grup Municipal de VOX Manresa (GMVOX)

Segons l'article 31 del Reglament Orgànic Municipal vigent, aprovat definitivament en sessió plenària de 17 d'octubre de 2024, s'estableix que de les sessions de la Junta de Portaveus se n'aixecarà acta succinta per part d'una persona funcionària de l'Ajuntament degudament designada a l'efecte per Resolució d'Alcaldia.

Per Resolució d'Alcaldia núm. 20523, de 10 de desembre de 2024, es designa el secretari de la Junta de Portaveus i els seus suplents.

Per Resolució d'Alcaldia núm. 7444, de 25 d'abril de 2025, es designa la persona que substituirà el segon suplent.

Els Consells Sectorials

- Acord Ple 19-10-2023

Els Consells Sectorials de Participació per al mandat 2023-2027

1. CONSELL MUNICIPAL DE CULTURA
2. CONSELL MUNICIPAL DE LA DONA
3. CONSELL MUNICIPAL DE LES PERSONES GRANS
4. CONSELL MUNICIPAL DE SALUT I PREVENCIÓ D'ADDICCIONS
5. CONSELL MUNICIPAL DE SOLIDARITAT I COOPERACIÓ
6. CONSELL MUNICIPAL D'INTERCULTURALITAT I MIGRACIONS
7. CONSELL MUNICIPAL D'ACCIÓ I INCLUSIÓ SOCIAL
8. CONSELL MUNICIPAL DE MOBILITAT
9. CONSELL MUNICIPAL D'ESPORTS
10. CONSELL MUNICIPAL DE JOVES
11. CONSELL MUNICIPAL DE TURISME

B. ESTRUCTURA ADMINISTRATIVA

A nivell administratiu, l'Entitat Comptable està organitzada en 4 Àrees presidides i coordinades pel president de la Comissió Informativa corresponent.

Aquestes Àrees seran les següents, amb expressió de les Regidories que les integren:

A. ÀREA DE SERVEIS GENERALS

President:	El/la president/a de la Comissió Informativa de Serveis Generals
Vicepresident/a:	El/la vicepresident/a de la Comissió Informativa de Serveis Generals
Regidories:	Seguretat Ciutadana i Protecció Civil Presidència Recursos Humans i Govern Obert Hisenda

B. ÀREA DE TERRITORI

- President/a: El/la president/a de la Comissió Informativa de Territori
- Vicepresident/a: El/la vicepresident/a de la Comissió Informativa de Territori
- Regidories: Urbanisme i Mobilitat
Via Pública i Ciutat Intel·ligent
Acció Climàtica
Habitatge, Centre Històric i Llicències

C. ÀREA DE DESENVOLUPAMENT LOCAL

- President/a: El/la president/a de la Comissió Informativa de Desenvolupament Local
- Vicepresident/a: El/la vicepresident/a de la Comissió Informativa de Desenvolupament Local
- Regidories: Empresa, Turisme i Coneixement
Ocupació i Emprenedoria
Comerç

D. ÀREA DE DRETS I SERVEIS A LES PERSONES

- President/a: El/la president/a de la Comissió Informativa de Drets i Serveis a les Persones
- Vicepresident/a: El/la vicepresident/a de la Comissió Informativa de Drets i Serveis a les Persones
- Regidories: Drets Socials i Persones Grans
Cultura i Llengua
Educació
Acció Comunitària
Esports i Salut
Infància i Joventut
Feminismes i LGTBI
Cooperació

ORGANIGRAMA FUNCIONAL

La finalitat de l'estructura organitzativa és aconseguir el correcte funcionament de l'Administració Municipal en la prestació dels serveis a la ciutadania i en el desenvolupament dels diferents plans i programes d'actuació, d'acord amb els principis d'actuació administrativa, organització municipal i dels recursos humans que disposen la Llei 40/2015, d'1 d'octubre, de règim jurídic de l'administració pública, la Llei 7/1985, de 2 d'abril, Reguladora de les Bases del Règim Local, l'Estatut Bàsic de l'Empleat Públic i la resta de normativa aplicable.

A tals efectes, l'organigrama funcional és l'instrument que representa l'organització de l'Administració Municipal, pel que fa a la seva estructuració, el repartiment de les seves funcions i competències, la distribució dels llocs de treball i els mecanismes de coordinació horitzontals i verticals que s'estableixin.

Els Llocs de treball de **Secretaria, Intervenció i Tresoreria** durant l'**exercici 2025** es van desenvolupar per:

Lloc de Treball	Nom i Cognoms	Escala
Secretaria	José Luis González Leal	Escala F.H.N
Intervenció	Mariona Ribera Esparbé	Escala F.H.N
Tresoreria	Manuela Hervás Osuna	Escala F.H.N

1.5 Estructura del personal funcionari, laboral i altre de l'Ajuntament.

El sou del total de personal a 31 de desembre de 2025 es divideix segons el següent quadre.

Administració general de l'entitat local	Número efectius	Bàsiques	Complementàries	Incentius al rendiment	Total Retribucions
Òrgans de govern	25	782.880,54	0,00	0,00	782.880,54
Personal directiu		0,00	0,00	0,00	0,00
Personal eventual	4	233.574,63	0,00	0,00	233.574,63
Funcionaris de carrera	333	4.752.775,32	6.561.056,56	487.070,21	11.800.902,09
Funcionaris interins	95	2.450.152,33	3.694.627,92	0,00	6.144.780,25
Laboral fixe	130	4.796.342,94	185.348,82	0,00	4.981.691,76
Laboral temporal	26	773.908,59	0,00	0,00	773.908,59
Altres personal	131	3.810.747,56	0,00	0,00	3.810.747,56
Total	744	17.600.381,91	10.441.033,30	487.070,21	28.528.485,42

Policia local	Número efectius	Bàsiques	Complementàries	Incentius al rendiment	Total Retribucions
Òrgans de govern		0,00	0,00	0,00	0,00
Personal directiu		0,00	0,00	0,00	0,00
Personal eventual		0,00	0,00	0,00	0,00
Funcionaris de carrera	83	1.435.005,39	3.063.935,84	306.321,63	4.805.262,86
Funcionaris interins	12	29.810,92	58.952,51	0,00	88.763,43
Laboral fixe	2	53.549,85	11.966,71	0,00	65.516,56
Laboral temporal	1	29.486,11	0,00	0,00	29.486,11
Altres personal		0,00	0,00	0,00	0,00
Total	98	1.547.852,27	3.134.855,06	306.321,63	4.989.028,96

Per sexes, el percentatge ha estat del 55,54% de dones i el 44,46% d'homes.

1.6 Característiques generals de les entitats que formen part de l'entitat, però no als efectes de la consolidació de comptes.

1. Organismes autònoms:

L'Ajuntament no té cap Organisme Autònom.

2. Societats Mercantils de capital íntegrament municipal

Nom	CIF	Activitat
FOMENT DE LA REHABILITACIÓ URBANA DE MANRESA, SA	A- 60490067	Habitatge social i rehabilitació urbana
MANRESANA D'EQUIPAMENTS ESCÈNICS, SL	B- 64471923	Gestió d'espectacles culturals
MANRESANA D'ACTIUS TURÍSTICS, MUSEUS I FIRES, SA	A- 75986117	La gestió directa del servei públic local anomenat "Servei de Promoció Cultural, Turística i Comercial de Manresa"

2.1 Societat Mercantil de Capital plurimunicipal

Nom	CIF	Activitat
AIGÜES DE MANRESA, SA	A- 08294282	Gestió integral de l'aigua
Actualment els ens del sector públic que ostenten participació en el capital d'Aigües de Manresa, S.A. són els Ajuntaments de: Manresa, Mura, Sant Fruitós de Bages, Santa Maria d'Oió, Castellfollit del Boix, Castellnou de Bages, El Pont de Vilomara, Marganell, Navarcles, Rajadell, Sant Mateu de Bages, Sant Salvador de Guardiola, Calders, Sant Joan de Vilatorrada, Monistrol de Calders, Navàs, Santpedor, Fonollosa, la Mancomunitat de Municipis del Bages per al Sanejament (Actualment: Mancomunitat del Bages i del Moianès per l'Aigua) i l'Entitat Municipal descentralitzada de Sant Martí de Torruella i el Consell Comarcal del Bages.		

3 . Els Consorcis

Nom	CIF	Activitat
CONSORCI URBANÍSTIC L'AGULLA	P 0800192 G	Desenvolupament dels sectors de sòl urbanitzable no programat i sòl no urbanitzable dels termes municipals de Manresa i Sant Fruitós de Bages a l'entorn del Parc de l'Agulla.
CONSORCI PER A LA NORMALITZACIÓ LINGÜÍSTICA	Q 5856172 A	Facilitar el coneixement, l'ús i la divulgació de la llengua pròpia de Catalunya en tots els àmbits.
CONSORCI TRANSVERSAL, XARXA D'ACTIVITATS CULTURALS	P 1700057 A	Prestar serveis culturals als municipis integrants de la xarxa.
CONSORCI DEL BAGES PER A LA GESTIÓ DE RESIDUS	Q 0801200 G	Planificació, reglamentació, prestació de serveis i activitats, d'interès municipal i comarcal, en matèria de gestió de residus, de competència pròpia, delegada o assignada dels ens consorciats o en règim de concurrència i lliure mercat.

4. Les Fundacions

Nom	CIF	Activitat
FUNDACIÓ SOCIOSANITÀRIA DE MANRESA	G 60592177	Gestionar serveis i equipaments socials i socio-sanitaris, preferentment a la comarca del Bages, adreçats a persones en situació de dependència, en un marc de qualitat i equilibri econòmic.
ALTHAIA, XARXA ASSISTENCIAL DE MANRESA, FUNDACIÓ PRIVADA.	G 59053538	Donar servei integral a les persones en l'àmbit sanitari i social. Oferir atenció primària i hospitalària, atenció a la dependència i assistència especialitzada en salut mental i medicina de l'esport.
FUNDACIÓ TURISME I FIRES DE MANRESA	G 61185815	Promoció dels sectors comercials, de serveis i de turisme de la ciutat, de l'organització de fires, de certàmens i de qualsevol tipus d'actes d'interès general, tant dins com fora dels espais que gestiona.
FUNDACIÓ AIGÜES DE MANRESA – JUNTA DE LA SÈQUIA	G-60181955	Promoure, desenvolupar i administrar actuacions del Parc de la Sèquia. Gestió de Centres de documentació i arxius històrics relacionats amb les finalitats fundacionals.

5. Altres òrgans

Nom	CIF	Activitat
<p>MANCOMUNITAT DE MUNICIPIS DEL BAGES PER AL SANEJAMENT</p> <p>L'Assemblea General de la Mancomunitat de Municipis del Bages per al Sanejament, en sessió ordinària celebrada el 25 de març de 2024, va acordar l'aprovació definitiva de la modificació dels seus estatuts. En virtut d'aquesta modificació passa a denominar-se "Mancomunitat del Bages i del Moianès per l'Aigua". Publicació al Butlletí Oficial de la Província de Barcelona el 15 d'abril de 2024.</p>	P 5811201 B	Gestió i explotació dels serveis dels sistemes d'evacuació i tractament d'aigües residuals dins del seu àmbit territorial que queda definit pel conjunt dels termes municipals dels municipis integrats a la Mancomunitat.

Memòria de l'exercici 2025

Ajuntament de Manresa

2. Gestió indirecta de serveis públics, convenis i altres formes de col·laboració.

2.1. Gestió indirecta dels serveis públics

L'Ajuntament realitza part dels seus serveis amb la contractació d'empreses operadores al sector respectiu. La selecció de les empreses es fa d'acord amb els procediments de licitació previstos en la norma vigent en matèria de contractació en el sector públic.

La situació dels diferents contractes durant l'exercici 2025 ha estat la següent:

S'adjunta el següent quadre :

GESTIÓ INDIRECTA. 2025

NOM CONTRACTISTA	NIF	EXPEDIENT	OBJECTE	DURADA (en anys)	INICI	FI	REFERÈNCIA CADASTRAL BÉNS AFECTES A LA CONCESSIÓ
MANRESA BUS SA	A-08.510.059	CON.LIA 2019000017	SERVEI PÚBLIC DE TRANSPORT URBÀ DE VIATGERS	10 + 5	01.10.13	30.09.28	
ESTACIONAMIENTOS Y SERVICIOS SA	A-28.385.458	01/2003	CONCESSIÓ ADMINISTRATIVA QUE CONSISTEIX EN LA GESTIÓ DELS SERVEIS PÚBLICS PER A L'EXPLOTACIÓ D'UN APARCAMENT SUBTERRANI A LA PLAÇA DE LA REFORMA I EL SERVEI DE DIPÒSIT DE VEHICLES RETIRATS DE LA VIA PÚBLICA.	REFORMA 50	REFORMA 10.02.2007	REFORMA 10.02.2057 DIPÒSIT 15.02.2027	2598016 DG0129G 0001XL
FOMENT DE LA REHABILITACIÓ URBANA DE MANRESA SA	A-60.490.067	CON.ENC 2023000005	ENCÀRREC DE GESTIÓ DEL SERVEI D'APARCAMENT EN SUSPERFÍCIE SOTA TEMPS LIMITAT DE MANRESA	4	26.05.2023	25.05.2027	
INDIGO INFRA ESPAÑA SA	A-59.790.147	01/1991	CONCESSIÓ ADMINISTRATIVA DE CONSTRUCCIÓ I EXPLOTACIÓ D'UN APARCAMENT SOTERRANI PER A AUTOMÒBILS DE TURISME A LA PLAÇA PORXADA	49	27.02.1995	26.02.2044	2402039 DG0220A 0001XQ
FOMENT DE LA REHABILITACIÓ URBANA DE MANRESA SA	A-60.490.067	E04/2013	APARCAMENT PÚBLIC DEL MERCAT MUNICIPAL PUIGMERCADAL	01.04.2013	2501006 DG0220A 0001MQ
FCC MEDIO AMBIENTE, SA	A-28.541.639	CON.LIA 2021000053	SERVEI PÚBLIC DE RECOLLIDA DE RESIDUS SÒLIDS URBANS I NETEJA URBANA	11	01.11.2022	31.10.2033	4087026 DG0148G 0001LP
ATENEU LES BASES AIE	V-65.168.437	01/2009	CONCESSIÓ D'OBRA PÚBLICA QUE CONSISTEIX EN LA CONSTRUCCIÓ I EXPLOTACIÓ D'UN COMPLEX CÍVIC, CULTURAL, ESPORTIU I DE SERVEIS ANOMENAT ATENEU LES BASES	40 comptats a partir de la data de formalització del contracte	22.09.2009	21.09.2049	2813415 DG0221A 0001XK 2713412 DG0221A 0001EK
COMPACT VISOREN SL	B-65.255.366	02/2009	CONCESSIÓ D'OBRA PÚBLICA PER A LA CONSTRUCCIÓ I EXPLOTACIÓ D'UN EDIFICI D'HABITATGES UNIVERSITARIS AL CAMPUS UNIVERSITARI DE MANRESA	37 a comptar des de la data d'inici de l'explotació	1.09.2010	31.08.2047	2514044 DG0221A 0001K
AIGÜES DE MANRESA SA	A-08.294.282	E02/2012	PISCINES MUNICIPALS	15	01.06.2026	...	3001004 DG0230A 0001ST

2.2. Convenis

L'Ajuntament ha signat molts convenis de col·laboració durant l'exercici 2025. S'ha considerat com a més significatius a efectes de la seva publicació en aquesta memòria els següents:

Núm.Procediment	Extracte	Nom Interessat	Import	Data d'inici de vigència	Data final de vigència
AJT.CNV 202500003	CONVENI DE COL·LABORACIÓ ENTRE EL CONSELL COMARCAL DEL BAGES I ELS AJUNTAMENTS D'ARTÉS, AVINYÓ CARDONA, CASTELLBELL I EL VILAR, MANRESA, NAVARCLÉS, NAVÀS, SALLENT, SANTPEDOR, SANT FRUITÓS DE BAGES, SANT JOAN DE VILATORRADA, SANT SALVADOR DE GUARDIOLA I SANT VICENÇ DE CASTELLET PER EXECUTAR CONJUNTAMENT L'ACTUACIÓ "PROMOCIÓ, DINAMITZACIÓ I TRANSFORMACIÓ DELS PAES DEL BAGES 2024"	SERVEI DE DESENVOLUPAMENT LOCAL (AJ. MANRESA)	41.395,96	29/05/2025	31/12/2025
AJT.CNV 202500004	Conveni de col·laboració entre l'Ajuntament de Manresa i l'Associació Sociocultural Xarxa de Manresa per contribuir a un millor coneixement de les diferents realitats i religions presents a Manresa	ASSOCIACIÓ SOCIOCULTURAL XARXA DE MANRESA	13.500,00	06/05/2025	31/12/2025
AJT.CNV 202500007	Conveni de col·laboració per a la gestió de la biblioteca veïnal del barri de la Font dels Capellans per a l'any 2025	ASSOCIACIÓ DE VEÏNS FONT DELS CAPELLANS	4.190,00	01/01/2025	31/12/2025
AJT.CNV 202500011	Conveni de col·laboració relatiu a l'ús social de determinades instal·lacions esportives i de la Sala Simeó Selga ubicats a l'Institut Lluís de Peguera per a l'any 2025	INSTITUT LLUIS DE PEGUERA	12.000,00	01/01/2025	31/12/2025
AJT.CNV 202500019	Conveni per les obres de restauració de la Col·legiata Basílica de Santa Maria de l'Alba, a Manresa (2025)	BISBAT DE VIC	60.000,00	20/06/2025	31/12/2025
AJT.CNV 202500024	Conveni interadministratiu entre el Consell Comarcal del Bages i els Ajuntaments d'Artés, Avinyó, Cardona, Castellbell i el Vilar, Manresa, Navarclés, Navàs, Sallent, Sant Fruitós de Bages, Sant Joan de Vilatorrada, Sant Salvador de Guardiola i Sant Vicenç de Castellet per executar conjuntament l'actuació "transició energètica i millora de la competitivitat a les empreses industrials del Bages"	CONSELL COMARCAL DEL BAGES	21.739,92	11/04/2025	31/12/2025
AJT.CNV 202500025	Conveni de col·laboració entre l'Ajuntament de Manresa i la Universitat Politècnica de Catalunya per a la redacció del Projecte i posterior direcció d'obra, d'implantació d'usos a l'edifici de la Fàbrica Nova de Manresa	UNIVERSITAT POLITÈCNICA DE CATALUNYA	25.410,00	13/05/2025	12/05/2029
AJT.CNV 202500027	Conveni per l'organització del FABA: Festival Artístic del Barri Antic	FABA-ANÒNIMA MANRESA	25.000,00	01/01/2025	31/12/2025
AJT.CNV 202500028	Conveni de col·laboració per al servei escolar de transport no obligatori de l'alumnat d'educació infantil i primària i secundària de Manresa que es desplacen als centres educatius Muntanya del Drac, Serra i Hunter, La Flama i als diferents centres educatius de secundària de Manresa, curs 2024-2025.	CONSELL COMARCAL DEL BAGES	283.178,35	04/09/2024	27/06/2025
AJT.CNV 202500030	Conveni de col·laboració anual entre l'Ajuntament i la Fundació, pels projectes Plataforma dels aliments, Residència Rosa Oriol, Pisos d'acollida i Rumb Jove. Any 2025	FUNDACIÓ DEL CONVENT DE SANTA CLARA	195.000,00	01/01/2025	31/12/2025
AJT.CNV 202500033	Conveni per al manteniment de l'oficina d'assessorament legal en matèria d'estrangeria per a persones estrangeres a Manresa (CITE) Any 2025	CITE -CENTRE INFORMACIÓ TREBALLADORS ESTRANGE	22.000,00	01/01/2025	31/12/2025
AJT.CNV 202500035	Conveni entre l'Ajuntament de Manresa i l'ADF Pla de Bages per a la prevenció i extinció d'incendis i altres actuacions de conservació del medi natural 2025	AGRUPACIÓ DE DEFENSA FORESTAL DEL PLA DE BAGES -ADF-	13.000,00	01/01/2025	31/12/2025
AJT.CNV 202500036	Préstec Programa de Crèdit Local de la Diputació de Barcelona 2025. Subsidiació del tipus d'interès.	DIPUTACIÓ DE BARCELONA	340.052,23	07/05/2025	06/05/1936
AJT.CNV 202500038	Conveni amb l'entitat Althaia Xarxa Assistencial Universitària de Manresa, per al desenvolupament del projecte del servei d'atenció i acompanyament psicològic a adolescents i joves ubicat a l'Oficina jove del Bages, any 2025	ALTHAIA XARXA ASSIT. UNIV. DE MANRESA, FP	82.500,00	01/01/2025	31/12/2025
AJT.CNV 202500041	Conveni regulador de la concessió d'una subvenció nominativa a favor del Centre d'Esports Manresa 2025	CENTRE D'ESPORTS MANRESA	50.000,00	30/07/2025	31/12/2025
AJT.CNV 202500042	Demana conveni per al Pla de Desenvolupament Comunitari del barri de les Escodines 2025	ASSOCIACIÓ DE VEÏNS I VEÏNES DEL BARRI DE LES ESCODINES	67.827,00	01/01/2025	31/12/2025
AJT.CNV 202500047	Addenda al Conveni promoció i dinamització Marxa del Pelegrí 2022-2025, any 2025	CONSELL COMARCAL DEL BAGES	2.500,00	14/07/2025	31/12/2025
AJT.CNV 202500053	Addenda al conveni entre el Consorci per a la Normalització Lingüística i l'Ajuntament de Manresa per a desplegar actuacions d'acolliment lingüístic al municipi (2025)	CONSORCI PER A LA NORMALITZACIÓ LINGÜÍSTICA	5.211,10	01/07/2025	09/12/2025
AJT.CNV 202500059	CONVENI DE COL·LABORACIÓ ENTRE L'AJUNTAMENT DE MANRESA I LA RESIDÈNCIA SAN IGNACIO PROVINCIA DE ESPAÑA COMPAÑIA DE JESÚS, PER A LA PROMOCIÓ CULTURAL I TURÍSTICA DEL SANTUARI, DE LA CASA D'ESPIRITUALITAT I DEL CAMÍ IGNASIÀ (ANY 2025)	RESID.SAN IGNACIO PROV.ESPAÑA CIA JESUS	9.000,00	01/01/2025	31/12/2025
AJT.CNV 202500060	Conveni de col·laboració amb el CAE pel Programa de Lleure i dinamització juvenil a Manresa 2025: Gimcana i torneig Carcassone de les festes de la Llum, torneig de Catan, Joc de Queda, Nits de joc, Setmana de jocs al carrer, tast de jocs, Kapla al museu.	CAE FORMACIÓ I SERVEIS SOCIOCULTURALS	18.000,00	01/01/2025	31/12/2025
AJT.CNV 202500063	Conveni Casa de la Música 2025	CASA DE LA MÚSICA DE MANRESA SCCL	80.000,00	01/01/2025	31/12/2025
AJT.CNV 202500066	Conveni de col·laboració entre l'Ajuntament de Manresa i l'Associació Clam Societat i Cinema per l'organització del Festival Clam per l'any 2025	ASSOCIACIÓ CLAM SOCIETAT I CINEMA	40.000,00	01/01/2025	31/12/2025

AJT.CNV 2025000067	Conveni de col·laboració amb l'Assemblea Comarcal de Creu Roja al Bages per al projecte de suport a l'alimentació de famílies vulnerables per a l'any 2025 (targetes alimentàries).	CRUZ ROJA ESPAÑOLA	50.000,00	01/01/2025	31/12/2025
AJT.CNV 2025000070	Conveni entre el centre educatiu Institut Lacetània de la Generalitat de Catalunya i l'Ajuntament de Manresa per a l'ús social de les instal·lacions del pavelló poliesportiu La Concòrdia i de la Pista Exterior del centre educatiu. Any 2025	INSTITUT LACETANIA	14.000,00	01/01/2025	31/12/2025
AJT.CNV 2025000075	Addenda per l'any 2025 del conveni marc (2021-2025) de col·laboració entre l'Ajuntament de Manresa i la Fundació Privada Hàbitat 3 Tercer sector social en l'àmbit de les polítiques i programes socials d'habitatge.	FUNDACIO PRIVADA HÀBITAT 3 TERCER SECTOR SOCIAL	17.158,52	01/01/2025	31/12/2025
AJT.CNV 2025000083	Conveni de col·laboració amb l'Agrupació Cultural del Bages per la celebració de la Cavalcada	ASSOCIACIO AGRUPACIO CULTURAL DEL BAGES	8.500,00	01/01/2025	31/01/2026
AJT.CNV 2025000084	Conveni de col·laboració entre l'Ajuntament i Althaia per al projecte del servei d'ajuda a domicili socio sanitari que s'ha de desenvolupar al llarg de l'any 2025. Sol·licitud subvenció SAISSED (PROGRAMA D'ATENCIÓ A DOMICILI)	ALTHAIA XARXA ASSIT. UNIV. DE MANRESA, FP	35.000,00	01/01/2025	31/12/2025
AJT.CNV 2025000085	Conveni de col·laboració entre l'Ajuntament i Althaia per al Programa Sensellarisme que s'ha de desenvolupar al llarg de l'any 2025.	ALTHAIA XARXA ASSIT. UNIV. DE MANRESA, FP	7.500,00	02/09/2025	31/12/2025
AJT.CNV 2025000086	Conveni de col·laboració entre l'Ajuntament de Manresa i Càritas Diocesana de Vic Arxiprestal de Manresa per al servei d'acollida, acompanyament social i cobertura de necessitats bàsiques així com pel Projecte FITA durant l'any 2025	CARITAS DIOCESANA DE VIC	34.500,00	01/01/2025	31/12/2025
AJT.CNV 2025000094	Conveni de col·laboració per subvenció nominativa a favor de la Fundació Aigües de Manresa - Junta de la Sèquia, amb destí al Museu de l'Aigua i el Textil	FUNDACIÓ AIGÜES DE MANRESA - JUNTA DE LA SÈQUIA	31.982,41	01/01/2025	27/02/2026
AJT.CNV 2025000098	Conveni regulador de la concessió d'una subvenció nominativa a favor del Manresa Club Basquet Femení 2021	MANRESA CLUB BASQUET FEMENI 2021	15.000,00	03/11/2025	31/08/2026
AJT.CNV 2025000112	Conveni de col·laboració amb la Fundació Germà Tomàs Canet pel projecte Mosaic 2025	FUNDACIO GERMA TOMAS CANET	50.000,00	01/01/2025	31/12/2025
AJT.CNV 2025000114	Conveni de col·laboració per a la prestació de serveis municipals als veïns de l'entitat del Pont de Vilomara, situada al terme municipal de Manresa, per part de l'Ajuntament del Pont de Vilomara i Rocafort. Anys 2025 - 2028.	SERVEI DE CONTRACTACIÓ, PATRIMONI I INVERSIONS (AJ. MANRESA)	15.000,00	01/01/2025	31/12/2028
AJT.CNV 2025000118	Conveni amb el Consell Comarcal del Bages per la contractació d'un tècnic mig a l'Arxiu Comarcal 2025	CONSELL COMARCAL DEL BAGES	13.800,00	01/01/2025	31/12/2025
AJT.CNV 2025000120	Conveni relatiu al desenvolupament del projecte del Servei de Canguratge "Temps X Viure" a l'espai LabTarda d'UManresa, curs 2025-26	FUNDACIO UNIVERSITARIA DEL BAGES	40.092,00	01/09/2025	31/07/2026
AJT.CNV 2025000121	Conveni de col·laboració entre l'Ajuntament de Manresa i la Fundació Privada Germà Tomàs Canet per a la millora de l'ocupabilitat i integració sociolaboral de les persones amb malalties mentals (2025)- Subvenció OTL.	FUNDACIO GERMA TOMAS CANET	40.728,37	23/12/2025	31/12/2025
AJT.CNV 2025000123	Conveni de col·laboració entre l'Ajuntament de Manresa i el Club Natació Manresa per una subvenció nominativa per a l'any 2025	CLUB NATACIÓ MANRESA	15.000,00	09/12/2025	28/02/2026
			1.799.765,86		

Ajuntament de Manresa

3. Bases de presentació dels comptes

3.1. Imatge fidel

Els comptes anuals s'han obtingut dels registres comptables tancats a 31 de desembre de 2025 i es presenten d'acord amb les disposicions legals vigents en matèria comptable amb l'objecte de mostrar la imatge fidel del patrimoni i de la situació financera a la data esmentada, i del resultat econòmic-patrimonial, dels canvis en el patrimoni net, dels fluxos d'efectiu, i del resultat de l'execució del pressupost de l'Entitat corresponents a l'exercici anual acabat a la mateixa data.

Es estats i comptes anuals, han estat preparats seguint els principis de comptabilitat per les Administracions Públiques, recollits a la legislació vigent, i en especial a:

- a) Llei 7/1985, de 2 d'abril, reguladora de les bases de règim local
- b) RD Llei 781/1986, de 18 d'abril, pel qual s'aprova el Text refós de les disposicions vigents en matèria de règim local.
- c) RDL 2/2004, de 5 de març, pel qual s'aprova el Text refós de la Llei reguladora de les hisendes locals (Llei 39/1988, de 28 de desembre)
- d) RD 500/1990, que desenvolupa la Llei 39/1988.
- e) Instrucció del model normal de comptabilitat per a l'Administració Local. Ordre HAP/1781/2013, de 20 de setembre.
- f) Documents sobre principis comptables emesos per la Comissió de Principis i Normes Comptables Públiques, creada per Resolució de la Secretaria d'Estat de Hisenda de 28 de desembre de 1990.
- g) L'ordre HAP/419/2014, de 14 de març, pel que es modifica l'Ordre EHA/3565/2008, de 3 de desembre, pel que s'aprova l'estructura dels pressupostos de les entitats locals.

L'aplicació dels principis i criteris comptables està presidida per la consideració de la importància en termes relatius que aquests i els seus efectes poden presentar. Per consegüent, és admissible la no aplicació estricta d'algun d'aquests, sempre que la importància relativa en termes quantitius o qualitius de la variació constatada sigui escassament significativa i no alteri, per tant, la imatge fidel de la situació patrimonial i dels resultats. Les partides o els imports, la importància relativa dels quals sigui escassament significativa, poden aparèixer agrupats amb altres de similar naturalesa o funció.

Els documents que componen aquests saldos i comptes anuals de l'exercici 2025 són els següents:

- Balanç de situació
- Compte de resultats econòmic-patrimonial
- L'Estat de canvis en el patrimoni net
- L'Estat de fluxos d'efectiu
- Estats de liquidació del Pressupost
 - Resum de l'estat d'execució del Pressupost d'ingressos
 - Resum de l'estat d'execució del Pressupost de despeses
 - Resultat pressupostari
- Memòria

Les xifres contingudes en els documents que componen aquests saldos i comptes anuals estan expressades en euros.

El Balanç de situació, el Compte de resultats econòmic patrimonial, l'Estat de Canvis en el Patrimoni Net i l'Estat de Fluxos d'Efectiu, es presenten, bàsicament d'acord amb els models establerts per la Instrucció de Comptabilitat per a l'Administració Local. D'aquesta forma es mostra la imatge fidel del patrimoni i de la situació financera de l'Ajuntament i així com els resultats de les seves operacions durant l'exercici, de conformitat amb principis i normes comptables aplicats a l'àmbit de la comptabilitat de les administracions públiques.

La liquidació del Pressupost ha estat aprovada per Decret d'Alcaldia núm. 2997/2026, de 27 de febrer de 2026. En els terminis legals establerts, es presentarà el Compte general per a la seva aprovació pel Ple Municipal.

Aquesta Memòria correspon a l'Ajuntament. Pel que fa a les seves societats, fundacions i Consorcis, s'adjunta una memòria pròpia per cadascun d'ells al Compte general.

3.2 Comparació de la informació.

L'exercici anual a què fan referència els comptes anuals correspon al període comprès entre l'1 de gener i el 31 de desembre de 2025, i l'1 de gener i el 31 de desembre de 2024.

No hi ha cap motiu que impedeixi la comparació dels comptes anuals de l'exercici amb els de l'exercici anterior

3.3 Raons i incidència en els comptes anuals dels canvis en criteris de comptabilització i correcció d'errors.

En l'elaboració dels comptes anuals de l'exercici s'han aplicat els mateixos criteris comptables que en els de l'exercici anterior, no detectant cap error (de rellevància) a corregir en aquests.

3.4 Informació sobre canvis en estimacions comptables quan sigui significatiu.

No s'han produït canvis significatius en les estimacions comptables.

Memòria de l'exercici 2025

Ajuntament de Manresa

4. Normes de reconeixement i valoració.

4.1 Immobilitzat material

Les inversions en béns de l'immobilitzat material es valoren al seu cost. Això és el "preu d'adquisició", inclosos els impostos indirectes no recuperables associats a la compra, els costos d'adquisició directament relacionats amb la compra i els de posada en funcionament, si escau, o el "cost de producció" en aquells que han estat resultat de treballs propis. Els terrenys i els edificis són actius independents i es comptabilitzen en tots els casos de forma diferenciada.

Activació: es consideren actius tangibles, mobles i immobles que:

- a) Posseeix l'Entitat per al seu ús en la producció o subministrament de béns i serveis o per als seus propis propòsits administratius.
- b) S'espera que tinguin una vida útil major a un any.

Per les construccions en curs, estan valorades al cost de les obligacions reconegudes fins a 31 de desembre. En cap cas s'ha incorporat a valors d'immobilitzat costos financers.

4.2. Inversions immobiliàries.

Es tracta d'immobles (terrenys o edificis) que es tenen per a obtenir rendes, plusvàlues o ambdues, a través del seu arrendament o alienació, sense que sigui cap d'aquestes una finalitat de l'Entitat. I en tot cas, tots aquells que no es puguin considerar immobilitzat. A aquestes inversions se'ls apliquen els criteris de valoració de l'immobilitzat material.

4.3 Amortització

Els criteris per a l'amortització dels elements que integren l'immobilitzat material, amb excepció dels terrenys, són els aprovats pel Ple de l'Entitat local a proposta de la Intervenció.

Aquests determinen que seran objecte d'amortització sistemàtica pel mètode lineal en funció de la vida útil estimada de cadascun d'ells. Per defecte, la base amortitzable de cada element coincideix amb el seu valor comptable, donat que es consideren nuls els valors residuals.

El procés d'amortització s'inicia en el moment de la posada en funcionament del bé, essent el coeficients màxims d'amortització els següents:

Coeficients d'amortització

Ítem	Acción	Años	Coeficiente	Descripción
1	A	100	2	Obra civil general
2	A	34	6	Paviments
3	A	30	7	Infraestructures i obres mineres
4	A	100	2	Centrals hidràuliques
5	A	60	3	Centrals nuclears
6	A	60	4	Centrals de carbó
7	A	30	7	Centrals renovables
8	A	40	5	altres centrals
9	A	68	3	edificis industrials
10	A	50	4	Terrenys dedicats exclusivament a escombreres
11	A	30	7	Magatzems i dipòsits (gasosos, líquids i sòlids)
12	A	100	2	Edificis comercials, administratius, de serveis i habitatges
13	A	40	5	Subestacions. Xarxes de transports i distribució d'energia
14	A	30	7	Cables
15	A	20	10	Resto instal·lacions
16	A	18	12	Maquinària
17	A	14	15	Equips mèdics i assimilats
18	A	25	8	Locomotores, vagons i equips de tracció
19	A	20	10	Bucs, aeronaus
20	A	20	10	Elements de transport intern
21	A	14	16	Elements de transport extern
22	A	10	20	Autocamions
23	A	20	10	mobiliari
24	A	8	25	Llenceria
25	A	4	50	cristeria
26	A	8	25	Útils i eines
27	A	6	33	Motlles, matrius i models
28	A	14	15	altres estris
29	A	10	20	equips electrònics
30	A	8	25	Equips per a processos d'informació
31	A	6	33	Sistemes i programes informàtics
32	A	6	33	Produccions cinematogràfiques, fonogràfiques, vídeos i sèries audiovisuals
33	A	100	10	altres elements

4.4. Immobilitzat intangible.

Les inversions en béns de l'immobilitzat intangible es valoren al seu cost. Això és el "preu d'adquisició", inclosos els impostos indirectes no recuperables associats a la compra, els costos d'adquisició directament relacionats amb la compra i els de posada en funcionament, si escau, o el "cost de producció" en aquells que han estat resultat de treballs propis.

4.5. Existències

L'Entitat no té existències a 1 de gener de 2025, tampoc presenta cap moviment d'existències durant l'exercici 2025, amb la qual cosa, el saldo a 31 de desembre de 2025 és zero.

4.6. Provisió d'insolvències

Els percentatges aprovats a les Bases d'Execució del pressupost del 2025 i els mínims establerts a l'article 193.bis del Text Refós de la Llei Reguladora de les Hisendes Locals, són els següents:

Exercicis (n= exercici de la liquidació)	D'acord amb les bases d'execució del pressupost, percentatges a aplicar sobre els drets pendents de cobrament (excepte multes de trànsit)	D'acord amb l'article 193.bis del TRLLRHL, percentatges mínims a aplicar sobre els drets pendents de cobrament
n	5%	
n-1	25%	25%
n-2	40%	25%
n-3	80%	50%
n-4	100%	75%
n-5	100%	100%
n-6 i anteriors	100%	100%

D'acord amb l'establert en l'Ordre HAP/1781/2013, la informació sobre les normes de reconeixement i valoració dels altres elements patrimonials s'inclouen, si s'escauen, en les notes de la memòria que corresponguin a aquests.

Ajuntament de Manresa

5. Immobilitzat material.

IMMOBILITZAT MATERIAL

MODELO DEL COSTE

EXERCICI: 2025

PARTIDA BALANÇ	SALDO INICIAL	ENTRADES	AUGMENTS PER TRASPASSOS D'ALTRES PARTIDES	SORTIDES	DISMINUCIONS PER TRASPASSOS A ALTRES PARTIDES	CORRECCIONS VALORATIVES NETES PER DETERIORAMENT DE L'EXERCICI	AMORTITZACIÓ DE L' EXERCICI	SALDO FINAL
2100	43.601.504,48	2.647.845,82	1.646.819,33	0,00	1.581.911,77	2.221.260,81	0,00	44.092.997,05
2110	41.908.907,16	2.648.026,40	1.452.995,79	0,00	201.517,96	5.589.812,05	979.420,67	39.239.178,67
2120	11.021.208,11	699.158,88	1.384.920,60	0,00	45.228,15	0,00	2.609.639,29	10.450.420,15
2130	44.018.435,98	667.788,48	1.748.432,38	0,00	6.534,00	701.551,12	0,00	45.726.571,72
2140	275.384,46	152.706,83	23.119,17	0,00	0,00	0,00	66.855,04	384.355,42
2150	2.118.976,46	198.189,61	1.416.049,34	0,00	22.869,00	0,00	299.917,14	3.410.429,27
2160	2.678.914,28	382.487,34	517.939,96	0,00	4.943,34	0,00	541.715,21	3.032.683,03
2170	235.542,42	64.821,79	2.542,60	0,00	2.542,60	0,00	89.266,64	211.097,57
2180	174.618,16	89.667,58	0,00	0,00	16.590,00	0,00	7.246,58	240.449,16
2190	1.345.710,14	4.100.358,91	26.735,84	0,00	5.723.725,69	0,00	84.531,73	-335.452,53
2310	108.304,23	764.645,92	0,00	0,00	844.527,32	0,00	0,00	28.422,83
2320	2.287.810,87	7.754.598,29	0,00	0,00	1.299.844,96	0,00	0,00	8.742.564,20

IMMOBILITZAT MATERIAL

MODELO DEL COSTE

EXERCICI: 2025

PARTIDA BALANÇ	SALDO INICIAL	ENTRADES	AUGMENTS PER TRASPASSOS D'ALTRES PARTIDES	SORTIDES	DISMINUCIONS PER TRASPASSOS A ALTRES PARTIDES	CORRECCIONS VALORATIVES NETES PER DETERIORAMENT DE L'EXERCICI	AMORTITZACIÓ DE L'EXERCICI	SALDO FINAL
2350	1.213.105,53	1.006.402,67	22.869,00	0,00	1.416.049,34	0,00	0,00	826.327,86
2370	84.700,00	0,00	0,00	0,00	0,00	0,00	0,00	84.700,00
2380	1.799.399,14	10.920.758,78	0,00	0,00	1.511.873,00	0,00	0,00	11.208.284,92
TOTAL	152.872.521,42	32.097.457,30	8.242.424,01	0,00	12.678.157,13	8.512.623,98	4.678.592,30	167.343.029,32

Ajuntament de Manresa

6. Patrimoni públic del sòl.

PATRIMONI PÚBLIC DEL SÒL

MODELO DEL COSTE

EXERCICI: 2025

PARTIDA BALANÇ	SALDO INICIAL	ENTRADES	AUGMENTS PER TRASPASSOS D'ALTRES PARTIDES	SORTIDES	DISMINUCIONS PER TRASPASSOS A ALTRES	CORRECCIONS VALORATIVES NETES PER DETERIORAMENT DE L'EXERCICI	AMORTITZACIÓ DE L'EXERCICI	SALDO FINAL
2400	11.420.279,45	154.264,60	42.901,08	0,00	217.059,24	840.551,62	0,00	10.559.834,27
2410	25.076,62	29.355,40	88.827,17	0,00	0,00	0,00	20.362,79	122.896,40
2490	0,00	0,00	217.059,24	0,00	0,00	0,00	0,00	217.059,24
TOTAL	11.445.356,07	183.620,00	348.787,49	0,00	217.059,24	840.551,62	20.362,79	10.899.789,91

Ajuntament de Manresa

7. Inversions immobiliàries.

INVERSIONS IMMOBILIÀRIES

MODELO DEL COSTE

EXERCICI: 2025

PARTIDA BALANÇ	SALDO INICIAL	ENTRADES	AUGMENTS PER TRASPASSOS D'ALTRES	SORTIDES	DISMINUCIONS PER TRASPASSOS A ALTRES PARTIDES	CORRECCIONS VALORATIVES NETES PER DETERIORAMENT DE L'EXERCICI	AMORTITZACIÓ DE L'EXERCICI	SALDO FINAL
TOTAL								

Ajuntament de Manresa

8. Immobilitzat intangible.

IMMOBILITZAT INTANGIBLE

MODELO DEL COSTE

EXERCICI: 2025

PARTIDA BALANÇ	SALDO INICIAL	ENTRADES	AUGMENTS PER TRASPASSOS D'ALTRES PARTIDES	SORTIDES	DISMINUCIONS PER TRASPASSOS A ALTRES PARTIDES	CORRECCIONS VALORATIVES NETES PER DETERIORAMENT DE L'EXERCICI	AMORTITZACIÓ DE L'EXERCICI	SALDO FINAL
2030	355.809,69	94.412,47	0,00	0,00	0,00	0,00	99.755,72	350.466,44
2060	98.566,58	127.351,61	0,00	0,00	0,00	0,00	50.488,19	175.430,00
2070	1.004.148,80	188.273,16	764.827,76	0,00	68.689,34	0,00	128.515,59	1.760.044,79
2090	3.863.017,45	171.586,25	487,85	0,00	779.708,17	0,00	42.185,00	3.213.198,38
TOTAL	5.321.542,52	581.623,49	765.315,61		848.397,51		320.944,50	5.499.139,61

Ajuntament de Manresa

9. Arrendaments financers i altres operacions de naturalesa similar.

Durant l'exercici, la Corporació no ha formalitzat cap contracte d'arrendament financer.

El detall dels quadres d'amortització dels arrendaments financers que encara son vigents, son els següents:

- Sistema corporatiu de gestió de base de dades

Finalitza el 2026:

PERÍODE	AMORT.	INTERÉS	QUOTA	CAPITAL PENDENT
2022	3.512,31	268,27	3.780,58	25.542,80
2023	7.125,50	435,66	7.561,16	18.417,30
2024	7.262,14	299,02	7.561,16	11.155,16
2025	7.401,40	159,76	7.561,16	3.753,76
2026	3.753,76	26,82	3.780,58	0,00
	29.055,12	1.189,52	30.244,64	

Arrendaments Financers i altres operacions de naturalesa similar

EXERCICI 2025

CLASSE ACTIU	IMPORT RECONeixEMENT INICIAL	VALORACIÓ	OPCIÓ DE COMPRA (SI / NO)	ACORDS SIGNIFICATIUS ARRENDAMENT FINANCER	NATURA DELS ACTIUS QUE SORGEIXEN D'AQUESTS CONTRACTES
Equip P. Informació	29.055,14				

Ajuntament de Manresa

10. Actius financers.

NOTA 10. ACTIUS FINANCERS

En aquest apartat s'inclouen les inversions financeres en capital, les quals estan valorades segons el seu preu d'adquisició i amb una duració prevista superior a 1 any per les inversions classificades com a llarg termini.

Informació relacionada amb el balanç.

S'adjunta a aquesta nota un estat resum de la conciliació entre la classificació d'actius financers del balanç i les categories que s'estableixen en la norma de reconeixement i valoració d'Actius Financers.

- **Inversions financeres a llarg termini en entitats del grup, multigrup i associades a llarg termini.**

A tancament de l'exercici es desglossen en:

- a) Inversions financeres en patrimoni d'entitats de dret públic. En aquest apartat s'inclou:

	Saldo a 31.12.2025
Aportació patrimonial a l'entitat Fundació Turisme i Fires de Manresa per tal de fer front al resultat negatiu en els fons propis a data 31 de desembre de 2018:	
- Aportació del 2020	26.451,00€
- Aportació del 2021	26.000,00€
Adscripció a la societat municipal Manresana d'Equipaments Escènics, SL de béns de domini públic de titularitat municipal amb la finalitat que aquesta societat municipal desenvolupi el Servei Cultural de Teatres de Manresa, en concret:	
- Teatre Kursaal	10.101.979,25€
- Teatre Conservatori	1.239.173,46€
Adscripció a la societat Aigües de Manresa, S.A. del servei de les piscines municipals "Manel Estiarte Duocastella" (edifici gimnàs i piscina coberta)	5.411.083,07€
	<u>16.804.686,78€</u>

- b) Inversions financeres en patrimoni de societats.

Moviment del compte durant l'exercici 2025:

	Saldo a 1.1.2025	Altes	Baixes	Saldo a 31.12.2025
• Manresana d'Equipaments Escènics	3.100,00	-	-	3.100,00
• Foment de la Rehabilitació Urbana de Manresa, S.A.	166.657,60	1.647.641,50		1.814.299,10
• Aigües de Manresa, S.A.	2.397.869,80	-	(-)120,20	2.397.749,60
• Manresana d'Actius Turístics, Museus i Fires, S.A.	0,00	60.000,00	-	60.000,00
	<u>2.567.627,40</u>	<u>1.707.641,50</u>	<u>(-) 120,20</u>	<u>4.275.148,70</u>

Descripció de les altes de l'exercici:

En el Ple de data 21/03/2025 es va acordar la subscripció en la seva totalitat de les noves accions resultants de l'ampliació capital de Foment de la Rehabilitació Urbana de Manresa, S.A., per un total de 31.026 accions i d'import 1.864.662,60€, amb el detall següent:

a) Aportació dinerària de **1.647.641,50€**, corresponent a la subscripció de 27.415 accions. El desemborsament d'aquesta aportació es durà a terme en 3 anualitats, en les quantitats següents:

- 2025: 515.000,00€
- 2026: 500.000,00€
- 2027: 632.641,50€

b) Aportació de la finca resultant núm.1 del Projecte de reparcel·lació PAU Sant Bartomeu 1, valorada en **217.059,24€** i convertible en 3.611 accions. Aquesta finca està afectada al **Patrimoni Públic del Sòl**, epígraf on està comptabilitzada.

L'aportació a Manresana d'Actius Turístics, Museus i Fires, S.A. (MATMUSA) per import de **60.00,00€** correspon a la subscripció i desemborsament del capital social en la constitució d'aquesta societat, equivalent a 200 accions valorades en 300€.

El detall del saldo a tancament de l'exercici 2025 és el següent:

Entitat del grup	Nombre d'accions o títols	Valor nominal unitari	Valor nominal total
• Manresana d'Equipaments Escènics	100	31,00	3.100,00
• Foment de Rehabilitació Urbana de Manresa, S.A.	30.188	60,10	1.814.299,10
• Aigües de Manresa, S.A.	39.896	60,10	2.397.749,60
• Manresana d'Actius Turístics, Museus i Fires, S.A.	200	300	60.000,00
			<u>4.275.148,70</u>

- **Inversions financeres a llarg i curt termini.**

El detall d'aquestes inversions a tancament de l'exercici es el següent:

a) Inversions financeres en patrimoni a llarg termini.

<u>Entitat</u>	<u>Valor Nominal</u>
<ul style="list-style-type: none"> • Basquet Manresa, S.A.E. • Projectes territorials del Bages, S.A. 	<p>180.303,63 92.100,00</p>
	<u>272.403,63</u>

b) Crèdits i valors representatius del deute a llarg i curt termini

Correspon als microcrèdits concedits per l'Ajuntament amb l'objectiu de fomentar la creació d'empreses dins del centre històric de la ciutat de Manresa i l'arranjament d'habitatges buits situats dins del municipi de Manresa amb preferència pel centre històric de la ciutat, per part de petits propietaris. El detall dels microcrèdits per naturalesa del crèdit concedit i la distribució entre llarg i curt termini a 31 de desembre de 2025, és el següent:

	<u>Llarg termini</u>	<u>Curt termini</u>
<ul style="list-style-type: none"> • Microcrèdits empresa • Microcrèdits habitatge • Impagament de quotes d'exercicis tancats 	<p>5.312,50 55.371,48</p>	<p>13.437,50 24.512,64 25.088,52</p>
	<u>60.683,98</u>	<u>63.038,66</u>

c) Altres inversions financeres a curt termini

En aquest apartat s'imputen els ingressos financers per imposicions a curt termini ("Altres actius líquids equivalents") i els provinents de saldos deutors de comptes corrents bancaris en entitats financeres, els quals han estat meritats a 31 de desembre de 2025 però es cobraran i reconeixeran pressupostàriament en l'exercici següent. Les col·locacions d'excedents de tresoreria vigents a tancament de l'exercici, així com la periodificació d'ingressos comptabilitzada per cada una d'elles és la següent:

<u>Entitat financera</u>	<u>Actius líquids equivalents</u>	<u>Periodificació interessos</u>
<ul style="list-style-type: none"> • Caixabank, S.A. • Banc de Sabadell, S.A. • BBVA, S.A. • Ingressos financers de saldos deutors en comptes corrents bancaris 	<p>5.000.000,00 5.000.000,00 8.000.000,00</p>	<p>37.595,62 14.938,78 6.372,82 8.810,08</p>
	<u>18.000.000,00</u>	<u>67.717,30</u>

ACTIVOS FINANCIEROS
INFORMACIÓ RELACIONADA AMB EL BALANÇ

ESTAT RESUM DE LA CONCILIACIÓ

CATEGORIAS	ACTIUS FINANCERS A LLARG TERMINI						ACTIUS FINANCERS A CURT TERMINI						TOTAL	
	INVERSIONS EN PATRIMONI		VALORS REPRESENTATIUS DE DEUTE		ALTRES INVERSIONS		INVERSIONS EN PATRIMONI		VALORS REPRESENTATIUS DE DEUTE		ALTRES INVERSIONS			
	2025	2024	2025	2024	2025	2024	2025	2024	2025	2024	2025	2024	2025	2024
CRÈDITS I PARTIDES A COBRAR														
INVERSIONS MANTINGUDES FINS AL VENCIMENT	272.403,63	272.403,63	60.683,98	106.259,36					63.038,66	88.261,47	67.717,30	278.822,38	463.843,57	745.746,84
ACTIUS FINANCERS A VALOR RAONABLE AMB CANVI EN RESULTATS														
INVERSIONS EN ENTITATS DE GRUP, MULTIGRUP I ASSOCIADES	21.079.835,48	19.372.314,18											21.079.835,48	19.372.314,18
ACTIUS FINANCERS DISPONIBLES PER A LA VENDA														
TOTAL	21.352.239,11	19.644.717,81	60.683,98	106.259,36					63.038,66	88.261,47	67.717,30	278.822,38	21.543.679,05	20.118.061,02

Ajuntament de Manresa

11. Passius financers.

NOTA 11. PASSIUS FINANCERS

11.1 Situació i moviment dels deutes

Els deutes amb entitats de crèdit i altres deutes estan valorats a cost amortitzat, i classificats a balanç entre llarg i curt termini segons data de venciment superior o inferior a 1 any.

La situació i moviments dels deutes per entitat financera s'adjunta a les pàgines següents, d'acord amb el resum que s'indica:

	Llarg termini	Curt termini	Total
Deutes amb entitats de crèdit	38.302.719,44	7.188.454,35	45.491.173,79
Deutes amb entitats públiques	587.237,55	138.173,64	725.411,19
Altres deutes (Participació en tributs de l'Estat)	1.044.501,13	208.900,08	1.253.401,21
	<u>39.934.458,12</u>	<u>7.535.528,07</u>	<u>47.469.986,19</u>
Proveïdors d'immobilitzat	2.564.230,44	598.325,11	3.162.555,55
	<u>42.498.688,56</u>	<u>8.133.853,18</u>	<u>50.632.541,74</u>

D'acord amb la normativa vigent i en aplicació del superàvit pressupostari de la liquidació de l'exercici 2024, l'Ajuntament ha destinat una part d'aquest superàvit a amortitzar operacions d'endeutament vigents. Els préstecs amortitzat anticipadament han estat els següents:

Entitat	Identificació deute	Nominal inicial	Amortització anticipada	Venciment inicial
Banc Sabadell,SA	2017/1/SABADE	1.000.000,00€	198.982,52€	30/09/2027
Banc Sabadell,SA	2018/1/SABADE	6.068.983,00€	1.555.968,72€	31/03/2028
BBVA	2019/1/BBVA	7.256.331,00€	1.643.962,76€	16/04/2029
			<u>3.398.914,00€</u>	

Deutes amb entitats públiques inclou un únic préstec reemborsable concedit pel "Instituto para la Diversificación y Ahorro de Energía (IAE)" amb la finalitat de renovar les instal·lacions de l'enllumenat exterior municipal.

Altres deutes (Participació en tributs de l'Estat) correspon al deute derivat de les liquidacions definitives dels anys 2008 i 2009 que es retornen mensualment al Ministeri d'Economia i Hisenda, el venciment de les quals està previst pel 31 de desembre de 2031.

Proveïdors d'immobilitzat es desglossa en els següents deutes:

	<u>Llarg termini</u>	<u>Curt termini</u>
- Reversió nau neteja al polígon Bufalvent	1.931.588,94	94.571,33
- Arrendament financer	0,00	3.753,78
- Ampliació de capital de FORUM, S.A. (veure nota 10.Actius Financers)	632.641,50	500.000,00
Total	<u>2.564.230,44</u>	<u>598.325,11</u>

A 31 de desembre de 2025 està pendent de disposar **1.693.853,77 euros**, corresponents al préstec d'inversions BBVA – Programa de Crèdit Local de la Diputació de Barcelona signat a l'exercici 2025.

A tancament de l'any 2025 s'ha realitzat l'ajust comptable d'aquells interessos meritats i no vençuts (interessos explícits), per import de **118.698,33 euros**.

L'estat resum de la conciliació entre la classificació de passius financers de balanç i les categories que s'estableixen en la norma de reconeixement i valoració nº 9 de "Passius financers", és la que s'adjunta en el quadre del full següent:

11.2 Línies de crèdit

A 31 de desembre de 2025, no hi ha línies de crèdit vigents.

11.3 Informació sobre riscos de tipus de canvi i de tipus d'interès

L'Ajuntament de Manresa no té concertats deutes en moneda diferent a l'euro.

Tots els passius financers estan valorats a cost amortitzat.

11.4 Avals i altres garanties concedides

Correspon a un préstec avalat per l'Ajuntament de Manresa a l'empresa municipal "Foment de Rehabilitació Urbana de Manresa, S.A."(FORUM) i d'import inicial 766.785,02 euros, el qual va ser refinançat a fi d'allargar la carència fins l'1 de gener de 2020. Aquest aval es va concedir en data 19 de maig de 2010, i la seva data de venciment és el 31 de maig del 2038.

Durant l'exercici 2025 FORUM ha amortitzat 33.476,29 euros d'aquest préstec avalat, essent l'aval viu a 31 de desembre de 2025 de **597.397,11 euros**. Veure quadre adjunt.

PASSIUS FINANCERS

SITUACIÓ I MOVIMENTS DELS DEUTES

DEUTES A COST AMORTITZAT

EXERCICI 2025

IDENTIFICACIÓ DEUTE	T.I.E	DEUTE A L'1 GENER		CREACIONS		INTERESSOS REPORTATS SEGONS T.I.E.		INTERESSOS CANCEL·LATS (7)	DIFERÈNCIES DE CANVI		DISMINUCIONS DEUTE A 31 DESEMBRE		COST AMORTITZAT (12)=1+3-4 +6+8-10	INTERESSOS EXPLÍCITS (13)=2+5 -7+9
		COST AMORTITZAT (1)	INTERESSOS EXPLÍCITS (2)	EFFECTIU (3)	DESPESES (4)	EXPLÍCITS (5)	RESTA (6)		DEL COST AMORTITZAT (8)	D'INTERESSOS EXPLÍCITS (9)	VALOR COMPTABLE (10)	RESULTAT (11)		
2008/1/DEXIA DEXIA 15.264.119,00		293.540,75	1.444,55			1.646,11		3.090,66			293.540,75			
2013/1/PIE Deute participació en		1.462.301,36									208.900,15		1.253.401,21	
2017/1/SABADE Préstec inversions		308.191,23	58,18			7.687,57		7.745,75			308.191,23			
2018/1/SABADE Préstec inversions		2.216.669,22	402,45			54.008,54		54.410,99			2.216.669,22			
2019/1/BBVA Préstec inversions		3.508.918,29	31.003,64			91.248,96		108.726,91			2.423.722,38		1.085.195,91	13.525,69
2020/1/BBVA Préstec inversions		4.198.634,36	6.425,08			129.082,06		131.667,68			763.388,08		3.435.246,28	3.839,46
2021/1/BBVA Préstec inversions		5.331.738,23	38.198,95			147.598,67		164.740,95			820.267,42		4.511.470,81	21.056,67
2021/1/CEPB Préstec inversions		5.349.957,17	7.757,44			28.679,01		29.619,31			648.479,64		4.701.477,53	6.817,14
2021/1/IDAE Préstec IDAE		863.584,83									138.173,64		725.411,19	
2022/1/AA.FF Arendament financer		11.155,19									7.401,41		3.753,78	
2022/1/BBVA Préstec inversions		6.654.123,75	38.658,24			172.324,56		189.055,73			887.216,50		5.766.907,25	21.927,07
2022/1/BBVA-2 Préstec 2on pagament		4.260.040,67	14.105,94			111.149,16		117.298,88			532.505,04		3.727.535,63	7.956,22

PASSIUS FINANCERS

SITUACIÓ I MOVIMENTS DELS DEUTES

DEUTES A COST AMORTITZAT

EXERCICI 2025

IDENTIFICACIÓ DEUTE	T.I.E	DEUTE A L'1 GENER		CREACIONS		INTERESSOS REPORTATS SEGONS T.I.E.		INTERESSOS CANCEL·LATS (7)	DIFERÈNCIES DE CANVI		DISMINUCIONS DEUTE A 31 DESEMBRE		COST AMORTITZAT (12)=1+3-4 +6+8-10	INTERESSOS EXPLÍCITS (13)=2+5 -7+9
		COST AMORTITZAT (1)	INTERESSOS EXPLÍCITS (2)	EFFECTIU (3)	DESPESES (4)	EXPLÍCITS (5)	RESTA (6)		DEL COST AMORTITZAT (8)	D'INTERESSOS EXPLÍCITS (9)	VALOR COMPTABLE (10)	RESULTAT (11)		
2023/1/BBVA Préstec inversions		6.044.500,69	31.563,37			164.224,90		177.352,54			711.117,72		5.333.382,97	18.435,73
2024/1/BBVA Préstec inversions		380.000,00	560,97	5.600.363,28		106.487,31		87.044,51			332.242,40		5.648.120,88	20.003,77
2024/1/SABADE Préstec resta		185.000,00	234,09	1.073.837,00		18.114,79		15.804,80			69.935,40		1.188.901,60	2.544,08
2025/1/CAJAMA Préstec resta				1.625.322,59		1.567,08							1.625.322,59	1.567,08
2025/1/SABA-2 Préstec inversions				3.398.914,00		7.677,45		7.283,73					3.398.914,00	393,72
2025/1/SABADE Préstec inversions				5.290.052,23		4.704,26		4.072,56			340.052,23		4.950.000,00	631,70
Reversió nau neteja Bufalvent		2.119.092,20									92.931,92		2.026.160,28	
Ampliació de capital de FORUM, SA				1.132.641,50									1.132.641,50	
TOTAL		43.187.447,94	170.412,90	18.121.130,60		1.046.200,43		1.097.915,00			10.794.735,13		50.513.843,41	118.698,33

PASSIUS FINANCERS

Data obtenció 18/05/2026
Pàg. 1

SITUACIÓ I MOVIMENTS DELS DEUTES

RESUM PER CATEGORIES

EXERCICI 2025

CATEGORIES	LLARG TERMINI						CURT TERMINI						TOTAL	
	OBLIGACIONS I ALTRES VALORS NEGOCIABLES		DEUTES AMB ENTITATS DE CRÈDIT		ALTRES DEUTES		OBLIGACIONS I ALTRES VALORS NEGOCIABLES		DEUTES AMB ENTITATS DE CRÈDIT		ALTRES DEUTES			
	2025	2024	2025	2024	2025	2024	2025	2024	2025	2024	2025	2024	2025	2024
DEUTES A COST AMORTITZAT			38.889.956,99	33.223.043,15	3.608.731,57	3.283.315,22			7.326.627,99	6.542.268,94	807.225,19	309.233,53	50.632.541,74	43.357.860,84
DEUTES A VALOR RAONABLE														
TOTAL			38.889.956,99	33.223.043,15	3.608.731,57	3.283.315,22			7.326.627,99	6.542.268,94	807.225,19	309.233,53	50.632.541,74	43.357.860,84

PASSIUS FINANCERS

Data obtenció 18/05/2026

Avals i altres garanties concedides

Pàg. 1

Avals concedits

EXERCICI 2025

IDENTIFICACIÓ AVAL	ENTITAT AVALADA		DATA CONCESSIÓ AVAL	DATA VENCIMENT AVAL	FINALITAT AVAL	AVALS PENDENTS A 1 DE GENER	AVALS CONCEDITS EN L'EXERCICI	AVALS CANCEL·LATS EN L'EXERCICI			AVALS PENDENTS A 31 DE DESEMBRE	PROVISIONS	
	NIF	DENOMINACIÓ						PER EXECUCIÓ	PER ALTRES CAUSES	TOTAL		EXERCICI	ACUMULADA
1	A60490067	FOMENT REHABILITACIO URBANA DE MANRESA SA	19/05/2010	31/05/2038	Aval de l'Ajuntament a un préstec de FORUM, S.A.	630.873,40	0,00	0,00	33.476,29	33.476,29	597.397,11	0,00	0,00
SUBTOTAL ENTITATS DEL GRUP, MULTIGRUP I ASSOCIADES						630.873,40	0,00	0,00	33.476,29	33.476,29	597.397,11	0,00	0,00
TOTAL						630.873,40	0,00	0,00	33.476,29	33.476,29	597.397,11	0,00	0,00

Ajuntament de Manresa

12. Cobertures comptables.

NOTA 12. COBERTURES COMPTABLES

L'Ajuntament de Manresa no té registrades operacions a les que se'ls apliqui la norma de reconeixement i valoració de cobertures comptables.

Ajuntament de Manresa

13. Actius construïts o adquirits per a altres i altres existències.

ACTIUS CONSTRUÏTS O ADQUIRITS PER A ALTRES ENTITATS I ALTRES EXISTÈNCIES

PARTIDA BALANÇ	IMPORT DE LES CORRECCIONS VALORATIVES	IMPORT REVERSIÓ	IMPORT COSTOS CAPITALIZATS	LIMITACIÓ DISPONIBILITAT OBRES I ALTRES EXISTÈNCIES			
				GARANTIES	PIGNORACIONS	FIANCES	OTROS

Ajuntament de Manresa

14. Moneda estrangera.

L'entitat no té cap element d'actiu o passiu denominat en moneda diferent de l'euro.

Ajuntament de Manresa

15. Transferències, subvencions i altres

Ingressos i despeses.

Els ingressos i les despeses han estat reconegudes i comptabilitzades d'acord amb els criteris de registre i meritació aplicables en funció de la seva naturalesa.

Les despeses es classifiquen a raó dels criteris per programes i econòmic (no s'utilitza el criteri orgànic). Tot això amb el mateix grau d'especificació que es detalla a les Bases d'Execució del Pressupost de cada any.

15.1) Transferències i subvencions concedides

El compte de resultats presenta a l'epígraf 9 de transferències i subvencions concedides (compte del PGC 65) un import de 11.466.620,08 €. Aquest import correspon als següents conceptes:

Partida doble		
Compte	Descripció	Import
6500	Transferències a l'entitat o entitats propietàries	-
6501	Transferències a la resta d'entitats	2.659.727,99
6510	Subvencions a l'entitat o entitats propietàries	2.018.315,36
6511	Subvencions a la resta d'entitats	6.788.576,73
Total epígraf 9 (transferències i subvencions concedides)		11.466.620,08

El total de transferències i subvencions pressupostàries concedides ha estat de 11.466.620,08 €. El detall de les quals procedeix de 10.450.657,64€ del capítol IV i 1.324.300,60 € del capítol VII. Fent la conciliació consten:

- Deterioraments sobre bens cedits per import de 291.027,28€.
- Operacions pendents d'aplicar per import de -599.365,44

Pressupost i memòria compte general	
Capítol 4 (transferències i subvencions corrents)	10.450.657,64
Capítol 7 (transferències i subvencions de capital)	1.324.300,60
Altres (deterioraments de béns cedits)	291.027,28
Altres (OPAs 2024 aplicades 2025)	- 599.365,44
Total epígraf 9 (transferències i subvencions concedides)	11.466.620,08

15.2) Transferències i subvencions rebudes

Les transferències rebudes del capítol 4 i 7 fan un total de 40.009.654,95 euros, distribuïdes segons el següent detall:

420	De l'Adm. General de l'Estat	21.765.511,81
450	De l'Adm. General de la CCAA	9.855.790,52
451	De Org. Aut. Administratius	251.772,71
461	De Diputacions, Consells	3.156.724,28
465	De comarques	10.383,28
490	De l'exterior	63.585,11
491	Del FEDER	24.900,70
497	Altres transferències de la UE	174.747,53
		35.303.415,94

750	De l'Adm., Gral. De les CCAA	629.079,09
751	D'OAAA administratius	32.658,13
761	De Diputacions, Consells, Cabildos	4.042.127,99
797	Altres transferències de la UE	2.373,80
		4.706.239,01

Les transferències i subvencions rebudes, representen el 30,18% del total d'ingressos liquidats.

Les subvencions que tenen caràcter reintegrable es registren com a passius fins que compleixen les condicions per a considerar-se no reintegrables, mentre que les subvencions no reintegrables es registren com a ingressos directament imputats al patrimoni net i es reconeixen com a ingressos sobre una base sistemàtica i racional de forma correlacionada amb les despeses derivades de la subvenció.

Una subvenció es considera no reintegrable quan existeix un acord individualitzat de concessió de la subvenció, s'han complert totes les condicions establertes per a la seva concessió i no existeixen dubtes raonables de que es cobrarà, sense perjudici de la imputació pressupostària de l'ingrés, associada, en general, o al cobrament de la subvenció o al reconeixement de l'obligació pressupostària corresponent per part de l'entitat que l'atorga.

Les subvencions no reintegrables relacionades amb l'adquisició de l'immobilitzat material s'imputen com a ingressos de l'exercici en proporció a l'amortització dels actius que financen.

Aquelles que financen cancel·lacions de passius s'imputen al resultat de l'exercici en què es produeixi la cancel·lació, tret que els passius financin inversions. De ser així, s'imputen en funció dels béns finançats.

Les subvencions no reintegrables per a finançar despeses s'imputen al resultat en el mateix exercici en què es meriten aquestes despeses.

Durant l'exercici 2025, l'Ajuntament de Manresa ha estat beneficiari de diverses transferències i subvencions, operacions de corrent i de capital, atorgades per diferents Administracions Públiques i entitats privades.

Totes les aportacions rebudes s'han gestionat d'acord amb les bases reguladores, convenis o resolucions de concessió corresponents, a partir de les instruccions dels òrgans gestors.

L'Ajuntament ha complert substancialment amb les condicions, terminis i obligacions operatives i formals imposades per a la percepció i gaudi d'aquestes ajudes. Les desviacions o pròrrogues sol·licitades, si s'escau, han estat comunicades i autoritzades degudament pels ens concedents, garantint així la no concurrència de causes de revocació o reintegrament.

TRANSFERÈNCIES I SUBVENCIONS REBUDES

EXERCICI 2025

CARACTERÍSTIQUES	IMPORT REBUT		IMPORT REINTEGRABLE	IMPORT NO REINTEGRABLE	QUANTITAT IMPUTADA A RESULTATS	
	EXERCICI 2025	EXERCICIS ANTERIORS			EXERCICI 2025	EXERCICIS ANTERIORS
2015-2-18-Contracte programa. Fitxa 1. Serveis socials bàsics. SAD	0,00	236.010,93	0,00	236.010,93	0,00	236.010,93
2015-2-51-Subvenció actuació: Xarxa d'impulsors del programa de garantia	0,00	6.736,18	0,00	7.891,74	0,00	6.736,18
2015-2-83-Subvenció per utilització d'àrid reciclat dels residus de la construcció	0,00	3.784,86	0,00	3.784,86	0,00	3.784,86
2015-2-OCU3-Subv. Programa Fem Ocupació per a Joves	0,00	55.156,06	0,00	93.505,07	0,00	55.156,06
2015-2-OCU9-Subv. desenvolupament espais recerca de feina	0,00	4.914,91	0,00	5.200,00	0,00	46.800,00
2016-2-14-Subvenció pel conveni entre Generalitat i Ajuntament per les UEC,	0,00	25.582,50	0,00	25.582,50	0,00	25.582,50
2016-2-29-Subvenció per l'actuació Municipis cardioprotégits,	0,00	3.000,00	0,00	3.000,00	0,00	3.000,00
2016-2-56-Subvenció pel Programa estable d'arts visuals, any 2016	0,00	6.524,80	0,00	8.156,00	0,00	8.156,00

TRANSFERÈNCIES I SUBVENCIONS REBUDES

EXERCICI 2025

CARACTERÍSTIQUES	IMPORT REBUT		IMPORT REINTEGRABLE	IMPORT NO REINTEGRABLE	QUANTITAT IMPUTADA A RESULTATS	
	EXERCICI 2025	EXERCICIS ANTERIORS			EXERCICI 2025	EXERCICIS ANTERIORS
2016-2-57-Subvenció per a la producció d'un itinerari de visita al Museu Comarcal de	0,00	4.768,00	0,00	4.768,00	0,00	4.768,00
2016-2-8-Subvenció per activitats de sensibilització i educació ambiental dins el	0,00	0,00	0,00	1.500,00	0,00	0,00
2016-2-84-Subvenció per l'adhesió al conveni per la cancel·lació de deutes per	0,00	60.592,14	0,00	60.952,14	0,00	60.592,14
2016-2-OCU1-Subv. Projecte Innovador i Experimental convocatoria	0,00	72.284,56	0,00	72.284,56	0,00	72.284,56
2016-2-OCU19-Promoció Ocupació industrial al Bages 2016-2017	0,00	157.745,48	0,00	157.745,48	0,00	157.745,48
2016-2-OCU2-Subv. Programa Treball Formació perceptors RMI.	0,00	145.694,47	0,00	153.644,47	0,00	153.644,47
2016-2-OCU4-Subv. Programa Joves per a l'Ocupació	0,00	164.931,58	0,00	164.931,58	0,00	164.931,58
2016-2-OCU5-Subv. Prorroga del contracte AODL Montserrat Rico	0,00	22.648,13	0,00	26.254,20	0,00	26.254,20

TRANSFERÈNCIES I SUBVENCIONS REBUDES

EXERCICI 2025

CARACTERÍSTIQUES	IMPORT REBUT		IMPORT REINTEGRABLE	IMPORT NO REINTEGRABLE	QUANTITAT IMPUTADA A RESULTATS	
	EXERCICI 2025	EXERCICIS ANTERIORS			EXERCICI 2025	EXERCICIS ANTERIORS
2016-2-OCU6-Subv. Programa Treball i Formació adreçat a persones aturades	0,00	172.006,28	0,00	184.111,50	0,00	172.006,28
2016-2-OCU7-Subv. desenvolupament Espais Recerca de Feina	0,00	74.168,90	0,00	74.800,00	0,00	74.168,90
2017-2-1-Subvenció participació projecte "Urban Wins: Sistemes de	0,00	41.014,94	0,00	95.656,25	0,00	41.014,94
2017-2-INV6-CON.PRS2016 /42 Subvencia Xarxa Governos Locals -2016-2019	0,00	1.986.330,44	0,00	1.986.330,44	0,00	1.986.330,44
2017-2-INV9-Aportació CRITERIA Caixa Banc. Instal.lació ascensor Santa	0,00	125.000,00	0,00	125.000,00	0,00	124.996,16
2017-2-OCU1-Programa projecte innovadors i experimentals IE-30/16	0,00	77.654,42	0,00	78.859,18	0,00	78.859,18
2017-2-OCU11-Subv. programa JOVES OCUPACIÓ convocatòria	0,00	16.080,28	0,00	29.253,42	0,00	16.080,28
2017-2-OCU15-Espais de Recerca de Feina. TSF/2413/2016	0,00	63.709,70	0,00	64.850,00	0,00	63.709,70

TRANSFERÈNCIES I SUBVENCIONS REBUDES

EXERCICI 2025

CARACTERÍSTIQUES	IMPORT REBUT		IMPORT REINTEGRABLE	IMPORT NO REINTEGRABLE	QUANTITAT IMPUTADA A RESULTATS	
	EXERCICI 2025	EXERCICIS ANTERIORS			EXERCICI 2025	EXERCICIS ANTERIORS
2017-2-OCU2-Programa Treball Formcio persones aturades	0,00	526.809,55	0,00	526.809,55	0,00	526.809,55
2017-2-OCU22-Programa complementari "Xarxa Governes Locals 2015-2019"	0,00	76.186,54	0,00	81.000,00	0,00	76.186,54
2017-2-OCU3-Programa Garantia Juvenil. Joves en pràctiques.	0,00	114.000,00	0,00	125.000,00	0,00	114.000,00
2017-2-OCU4-Programa 30 PLUS . Expedient 30P-4-2016	0,00	85.320,00	0,00	85.320,00	0,00	85.320,00
2017-2-OCU7-Programa Agents d'ocupació i desenvooupament local	0,00	26.686,61	0,00	27.045,55	0,00	26.686,61
2017-2-OCU8-Programa Treball a Barris 2016. CTB-063/16	0,00	411.678,47	0,00	472.640,67	0,00	411.678,47
2017-2-OCU9-Programa Joves per l'Ocupació. SOC/004/16/00043	0,00	104.054,06	0,00	117.799,64	0,00	117.799,64
2018-2-125-Subvenció DIBA per l'actuació Bages emprèn. Codi 18/Y7255625	0,00	45.638,11	0,00	45.638,11	0,00	45.638,11

TRANSFERÈNCIES I SUBVENCIONS REBUDES

EXERCICI 2025

CARACTERÍSTIQUES	IMPORT REBUT		IMPORT REINTEGRABLE	IMPORT NO REINTEGRABLE	QUANTITAT IMPUTADA A RESULTATS	
	EXERCICI 2025	EXERCICIS ANTERIORS			EXERCICI 2025	EXERCICIS ANTERIORS
2018-2-130-Xarxa govens Local - 2016-2019 - Despesa Corrent - Anualitat	0,00	150.000,00	0,00	150.000,00	0,00	150.000,00
2018-2-6-TER.SUB2017/7 - Subvenció redacció Pla Local de Gestió i Prevenció	0,00	21.362,10	0,00	21.362,10	0,00	21.362,10
2018-2-65-Conveni col·laboració dins el programa Proeducar en el	0,00	8.863,61	0,00	8.863,61	0,00	8.863,61
2018-2-FEDER-Subv. Feder 2014-2020	0,00	30.187,18	0,00	30.187,18	7.546,80	14.483,40
2018-2-INV11-PROJECTE SMART CITY (18/Y/252280, 18/Y/252283, 18/Y/252286)	0,00	32.645,33	0,00	32.645,33	0,00	32.645,33
2018-2-INV3-Subvenció Xarxa Governes Locals 2016-2019	0,00	340.558,43	0,00	340.558,43	0,00	340.558,43
2018-2-OCU11-Programa Agents Ocupació Local AODL.- B/060/17	0,00	23.664,86	0,00	23.664,86	0,00	23.664,86
2018-2-OCU12-Programa UBICAT.- TSF/2426/2017	0,00	38.394,00	0,00	42.880,00	0,00	38.394,00

TRANSFERÈNCIES I SUBVENCIONS REBUDES

EXERCICI 2025

CARACTERÍSTIQUES	IMPORT REBUT		IMPORT REINTEGRABLE	IMPORT NO REINTEGRABLE	QUANTITAT IMPUTADA A RESULTATS	
	EXERCICI 2025	EXERCICIS ANTERIORS			EXERCICI 2025	EXERCICIS ANTERIORS
2018-2-OCU13-Programa ENFEINA'T. Contractació laboral temporal i inserció	0,00	158.367,49	0,00	163.547,38	0,00	158.367,49
2018-2-OCU14-Programa Garantia Juvenil a Catalunya - SOC006/17/00041	0,00	16.426,66	0,00	20.533,33	0,00	16.426,66
2018-2-OCU22-Projecte CAT CENTRAL ACCELERA	0,00	18.128,05	0,00	19.977,22	0,00	18.128,05
2018-2-OCU23-Subv. per promoure l'ocupació local a la indústria local - DIBA	0,00	269.480,80	0,00	269.480,80	194.288,41	75.192,39
2018-2-OCU25-Ajuts econòmics. Projecte Singular. Codi 18/Y/255455	0,00	64.557,86	0,00	64.557,86	0,00	64.557,86
2018-2-OCU8-Programa Treball a Barris convocatòria 2017.- CTB-070/17	0,00	447.278,92	0,00	499.901,83	0,00	447.278,92
2018-2-PRYOCU5-Subv. per promoure l'ocupació local a la indústria local - DIBA	0,00	393.599,50	0,00	393.599,50	0,00	326.714,59
2018-3-1-Subvenció per subsidiar el tipus d'interès del préstec d'inversions.	0,00	187.389,30	0,00	187.389,30	68.443,11	118.946,19
2019-2-18-Subvenció Programa operatiu Urbact III	0,00	49.631,47	0,00	49.631,47	0,00	31.532,71

TRANSFERÈNCIES I SUBVENCIONS REBUDES

EXERCICI 2025

CARACTERÍSTIQUES	IMPORT REBUT		IMPORT REINTEGRABLE	IMPORT NO REINTEGRABLE	QUANTITAT IMPUTADA A RESULTATS	
	EXERCICI 2025	EXERCICIS ANTERIORS			EXERCICI 2025	EXERCICIS ANTERIORS
2019-2-70-Subvenció DIBA: Redacció Pla Estratègic de Manresa 2030 - Codi	0,00	17.625,00	0,00	17.625,00	4.260,47	13.364,53
2019-2-92-Subvenció per la "Commemoració dels 80 anys dels bombardejos de	0,00	3.504,92	0,00	3.504,92	0,00	3.504,92
2019-2-DI-FE-Subv. DIPUTACIO suport programa FEDER	0,00	13.581,39	0,00	13.581,39	0,00	13.581,39
2019-2-DI-FE14-20-SUB.INT 2019/48 Programa operatiu FEDER 2014-2020.-	0,00	20.518,59	0,00	20.518,59	20.518,59	0,00
2019-2-FEDER-Subv. FEDER 2014-2020	0,00	27.162,78	0,00	27.162,78	0,00	27.162,78
2019-2-FEDER14-20-Millora murs senyalització tram final camí Sant Ignasi	0,00	41.037,18	0,00	41.037,18	0,00	41.030,79
2019-2-INV2-Programa complementari suport integral Desenvolupament	0,00	522.062,00	0,00	522.062,00	0,00	522.062,00
2019-2-INV3-CON.PRS2018 /128 - PART subvenció per a la consolidació sostres	0,00	72.192,00	0,00	72.192,00	72.192,00	0,00

TRANSFERÈNCIES I SUBVENCIONS REBUDES

EXERCICI 2025

CARACTERÍSTIQUES	IMPORT REBUT		IMPORT REINTEGRABLE	IMPORT NO REINTEGRABLE	QUANTITAT IMPUTADA A RESULTATS	
	EXERCICI 2025	EXERCICIS ANTERIORS			EXERCICI 2025	EXERCICIS ANTERIORS
2019-2-INV5-Mobiliari Xarxa telecomunicacions CENTRE DOCUMEN.PARC	0,00	60.000,00	0,00	60.000,00	0,00	60.000,00
2019-2-INV8-Programa complementari Reforma i millora equipaments Locals.	0,00	125.164,00	0,00	125.164,00	1.701,95	123.462,05
2019-2-OCU12-Espais de Recerca de Feina en àmbit orientació per a l'ocupació.	0,00	64.445,90	0,00	64.445,90	0,00	64.445,90
2019-2-OCU13-TREBALL ALS BARRIS. CTB-077/18 Convocatòria 2018	0,00	438.239,06	0,00	438.239,06	0,00	438.239,06
2019-2-OCU14-PROGRAM A 30 PLUS . Inserció persones desocupades	0,00	86.695,05	0,00	86.695,05	0,00	86.695,05
2019-2-OCU17-Serveis laborals persones amb discapacitat o trastorns	0,00	65.300,00	0,00	65.300,00	0,00	65.300,00
2019-2-OCU21-Bages Ocupació +45 2019. 19/Y/269866	0,00	50.795,00	0,00	48.609,37	16.536,62	32.072,75
2019-2-OCU22-Bages Ocupació +45 2019. 19/Y/269866	0,00	5.656,91	0,00	5.656,91	0,00	5.656,91

TRANSFERÈNCIES I SUBVENCIONS REBUDES

EXERCICI 2025

CARACTERÍSTIQUES	IMPORT REBUT		IMPORT REINTEGRABLE	IMPORT NO REINTEGRABLE	QUANTITAT IMPUTADA A RESULTATS	
	EXERCICI 2025	EXERCICIS ANTERIORS			EXERCICI 2025	EXERCICIS ANTERIORS
2019-2-OCU27-LINEA PRMI.Treball formació persones atur atur.	0,00	26.013,94	0,00	31.494,88	0,00	26.013,94
2019-2-OCU29-LINEA PANP. Treball formacio persones atur.	0,00	34.779,12	0,00	47.144,22	0,00	34.779,12
2019-2-OCU3-Projectes SINGULARS convocatòria 2018	0,00	50.460,00	0,00	50.460,00	0,00	50.460,00
2019-2-OCU30-LINEA PANP. Treball formacio persones atur.	0,00	29.869,86	0,00	30.732,37	0,00	29.869,86
2019-2-OCU31-LINEA PRMI. Treball formacio persones atur.	0,00	29.906,10	0,00	30.730,24	0,00	29.906,10
2019-2-OCU6-Programa TREBALL I FORMACIÓ 2018	57.443,19	564.723,53	0,00	622.166,72	57.443,19	564.723,53
2019-2-OCU9-TechACTE: Innovació Versus Tradició	0,00	14.925,37	0,00	14.925,37	0,00	14.925,37
2020-2-107-Reempresa 2020	0,00	13.500,00	0,00	13.500,00	0,00	13.500,00

TRANSFERÈNCIES I SUBVENCIONS REBUDES

EXERCICI 2025

CARACTERÍSTIQUES	IMPORT REBUT		IMPORT REINTEGRABLE	IMPORT NO REINTEGRABLE	QUANTITAT IMPUTADA A RESULTATS	
	EXERCICI 2025	EXERCICIS ANTERIORS			EXERCICI 2025	EXERCICIS ANTERIORS
2020-2-112-Subvenció pel programa Integral de Foment de l'Emprenedoria	7.236,72	28.946,88	0,00	36.183,60	7.236,72	28.946,88
2020-2-60-Subvenció DIBA: Sessions de formació i assessorament als	0,00	2.219,00	0,00	2.219,00	0,00	2.219,00
2020-2-DI-FE-SUB.INT 2019/48 DIPUTACIO suport programa FEDER	0,00	6.745,12	0,00	6.745,12	0,00	6.745,12
2020-2-DI-FE14-20-SUB.INT 2019/48 Programa operatiu FEDER 2014-2020.-	0,00	41.352,05	0,00	41.352,05	41.352,05	0,00
2020-2-FDR14-20/1-Museus millora fase 2.-MUSEU	0,00	0,00	0,00	389.621,35	0,00	0,00
2020-2-FDR14-20/2-Museus .- Edificis i altres construccions	0,00	0,00	0,00	27.000,00	0,00	0,00
2020-2-FDR14-20/3-Museu . ESplendor del BARROC. SUB.INT 2019/51	0,00	0,00	0,00	224.788,28	0,00	0,00
2020-2-FEBARROC20-Espe Indor del Barroc MUSEU DEL BARROC DE	0,00	476.390,19	0,00	476.390,19	0,00	476.390,19

TRANSFERÈNCIES I SUBVENCIONS REBUDES

EXERCICI 2025

CARACTERÍSTIQUES	IMPORT REBUT		IMPORT REINTEGRABLE	IMPORT NO REINTEGRABLE	QUANTITAT IMPUTADA A RESULTATS	
	EXERCICI 2025	EXERCICIS ANTERIORS			EXERCICI 2025	EXERCICIS ANTERIORS
2020-2-FEDER-Subv. FEDER 2014-2020 (Anualitat 2020)	0,00	30.203,32	0,00	30.203,32	0,00	30.203,32
2020-2-FEDER14-20-Carrer del Balç	0,00	82.704,09	0,00	82.704,09	0,00	82.698,99
2020-2-INV11-Construcció un oprador compartit al mercat Puigmercadal de	0,00	19.495,82	0,00	19.495,82	0,00	19.495,82
2020-2-INV12-SUB.INT 63 Reparació resclosa de LA SEQUIA de Manresa,	0,00	313.595,56	0,00	313.595,56	0,00	313.588,50
2020-2-INV2-CON.PRS2018 /128 - SEGONA PART Suport iniciativa cultural	0,00	18.048,00	0,00	18.048,00	0,00	18.048,00
2020-2-INV3-Aportacio obres VIA SANT IGNASI	0,00	176.605,24	0,00	176.605,24	0,00	176.602,11
2020-2-INV7-SUB.INT 22. "Cap municipi enrera" Suport integral contra	0,00	76.574,21	0,00	76.574,21	0,00	76.562,79
2020-2-INV9-Subvenció DIBA: finançament d'activitats educatives,	0,00	95.122,00	0,00	95.122,00	0,00	95.118,26
2020-2-OCU11-UBICAT Acompanyament inserció persones en situació atur	0,00	90.069,10	0,00	91.621,40	0,00	91.621,40

TRANSFERÈNCIES I SUBVENCIONS REBUDES

EXERCICI 2025

CARACTERÍSTIQUES	IMPORT REBUT		IMPORT REINTEGRABLE	IMPORT NO REINTEGRABLE	QUANTITAT IMPUTADA A RESULTATS	
	EXERCICI 2025	EXERCICIS ANTERIORS			EXERCICI 2025	EXERCICIS ANTERIORS
2020-2-OCU14-Programa 30PLUS Inserció persones desocupades	0,00	4.174,79	0,00	4.174,79	0,00	4.174,79
2020-2-OCU15-PEC.PRS 44. Subv Bages Ocupacio +45 . 2020-2021	0,00	76.503,63	0,00	76.503,63	61.242,85	15.260,78
2020-2-OCU22-AJT.CNV 82 Seguiment ,Avaluació i Comunicació Pla Accions	0,00	6.998,88	0,00	6.998,88	0,00	6.993,78
2020-2-OCU23-AJT.CNV 84 Promocio millora Poligons i Empreses del BAGES	0,00	12.042,09	0,00	12.042,09	0,00	9.633,67
2020-2-OCU25-JOVER PER L'OCUPACIÓ Projecte Singulars	0,00	36.599,20	0,00	45.479,00	34.114,52	2.484,68
2020-2-OCU5-Contracte programa - Fitxa 40.2 Serveis laborals per a	0,00	65.300,00	0,00	65.300,00	0,00	65.300,00
2020-2-OCU6-Espais recerca de feina 2020	0,00	56.800,00	0,00	56.800,00	0,00	56.800,00
2020-2-OCU7-Subvenció SOC AODL Ocupació	0,00	60.133,94	0,00	60.133,94	0,00	35.998,58

TRANSFERÈNCIES I SUBVENCIONS REBUDES

EXERCICI 2025

CARACTERÍSTIQUES	IMPORT REBUT		IMPORT REINTEGRABLE	IMPORT NO REINTEGRABLE	QUANTITAT IMPUTADA A RESULTATS	
	EXERCICI 2025	EXERCICIS ANTERIORS			EXERCICI 2025	EXERCICIS ANTERIORS
2020-2-OCU8-Subv. contractació 44 persones en pràctiques NOUS FILONS	0,00	617.031,26	0,00	617.031,26	0,00	617.031,26
2021-2-101-Quarta addenda al conveni pel Pla Educatiu d'Entorn. AJT.CNV2021/106	0,00	19.700,00	0,00	19.700,00	19.700,00	0,00
2021-2-102-Fons de prestació "Barris i comunitats: motors de	0,00	172.900,00	0,00	172.900,00	0,00	172.896,18
2021-2-108-Promoció i millora dels polígons i les empreses del Bages	0,00	13.629,00	0,00	13.629,00	0,00	13.629,00
2021-2-11-Contracte programa - Fitxa 06 - Sistema urgent per dones	0,00	7.488,55	0,00	8.320,61	0,00	7.488,55
2021-2-110-Subvenció per al finançament d'ESCOLES DE MÚSICA, curs 2018/19.	0,00	38.342,21	0,00	38.342,21	0,00	38.342,21
2021-2-12-Contracte programa - Fitxa 07.1 - Migracions i ciutadania.	0,00	29.103,04	0,00	29.103,04	0,00	28.100,00
2021-2-13-Contracte programa - Fitxa 07.2 - Migracions i ciutadania.	0,00	29.039,60	0,00	30.568,00	0,00	29.039,60

TRANSFERÈNCIES I SUBVENCIONS REBUDES

EXERCICI 2025

CARACTERÍSTIQUES	IMPORT REBUT		IMPORT REINTEGRABLE	IMPORT NO REINTEGRABLE	QUANTITAT IMPUTADA A RESULTATS	
	EXERCICI 2025	EXERCICIS ANTERIORS			EXERCICI 2025	EXERCICIS ANTERIORS
2021-2-14-Contracte programa - Fitxa 08 - Programa d'inclusió socials	0,00	80.697,52	0,00	80.697,52	65.043,52	7.827,00
2021-2-15-Contracte programa - Fitxa 09 - Servei de transport adaptat	0,00	56.050,02	0,00	56.050,02	0,00	56.050,02
2021-2-17-Contracte programa - Fitxa 38 - Plans i mesures d'igualtat en	0,00	8.550,00	0,00	9.000,00	0,00	8.550,00
2021-2-26-AJT.CNV 13. Esmena al contracte de subvenció per a la xarxa de	0,00	23.535,26	0,00	23.535,26	0,00	18.321,22
2021-2-4-Contracte programa - Fitxa 01 - Ajuts d'urgències socials. Pobresa	0,00	64.418,44	0,00	64.418,44	0,00	64.418,44
2021-2-54-AJT.CNV 2021/71 Programa URBACT III "Objectius Globals per a	0,00	55.034,00	0,00	55.034,00	0,00	54.497,63
2021-2-59-SUB.INT 12 DIBA Programa Magnet - Codi 21/Y/305193	0,00	6.036,34	0,00	6.036,34	0,00	4.199,96
2021-2-71-Ajuda extraordinària servei transport públic urbà,	0,00	515.997,17	0,00	515.997,17	515.997,17	0,00

TRANSFERÈNCIES I SUBVENCIONS REBUDES

EXERCICI 2025

CARACTERÍSTIQUES	IMPORT REBUT		IMPORT REINTEGRABLE	IMPORT NO REINTEGRABLE	QUANTITAT IMPUTADA A RESULTATS	
	EXERCICI 2025	EXERCICIS ANTERIORS			EXERCICI 2025	EXERCICIS ANTERIORS
2021-2-77-Subvenció DIBA. "Indústria Circular del Bages". Catàleg XGL 2021.	0,00	28.000,00	0,00	28.000,00	14.000,00	14.000,00
2021-2-8-Contracte programa - Fitxa 01 - SAD social	0,00	100.677,59	0,00	100.677,59	0,00	100.677,59
2021-2-83-Finançament àmbit convivència i la diversitat: Diversitat i	0,00	10.562,53	0,00	10.562,53	1.205,53	9.357,00
2021-2-86-Atenció animals de companyia. Catàleg DIBA - XGL Codi 21/Y/307627.	0,00	9.029,00	0,00	9.029,00	714,00	8.315,00
2021-2-88-Promoció de la Salut. Catàleg DIBA - XGL Codi 21/Y/306951.	0,00	14.510,00	0,00	14.510,00	0,00	12.999,90
2021-2-90-Protecció de la Salut (Sanitat ambiental i Segueretat alimentària).	0,00	8.700,00	0,00	8.700,00	0,00	8.100,00
2021-2-BARROC21-SUB.INT 2019/51ESPLENDOR DEL BARROC	0,00	41.202,82	0,00	41.202,82	41.202,82	0,00
2021-2-DI-FE-SUB.INT 2019/48 DIPUTACIO suport programa FEDER	0,00	12.553,38	0,00	12.553,38	0,00	12.553,38

TRANSFERÈNCIES I SUBVENCIONS REBUDES

EXERCICI 2025

CARACTERÍSTIQUES	IMPORT REBUT		IMPORT REINTEGRABLE	IMPORT NO REINTEGRABLE	QUANTITAT IMPUTADA A RESULTATS	
	EXERCICI 2025	EXERCICIS ANTERIORS			EXERCICI 2025	EXERCICIS ANTERIORS
2021-2-FEBARROC21-SUB. INT 2019/51 Esplendor del Barroc MUSEU DEL	0,00	394.596,37	0,00	394.596,37	0,00	394.566,30
2021-2-FEDER-Subvencio FEDER 14-20. Manresa 2022 Arribada CAMI	0,00	39.649,17	0,00	39.649,17	0,00	25.106,76
2021-2-INV1-SUB.INT 2021/3 Progrma genral Inversions XAXA GOVERNS	0,00	789.204,41	0,00	789.204,41	0,00	741.437,54
2021-2-INV10-SUB.INT 2021/22. DIBA: Finançament en l'àmbit de joventut - Codi	0,00	7.200,00	0,00	7.200,00	0,00	5.500,00
2021-2-INV13-SUB.INT2021 /70 Rehabilitació reforç estructural PONT NOU Fase	0,00	97.559,00	0,00	97.559,00	0,00	97.559,00
2021-2-INV14-SUB.INT 2021/54 Remodelacio i millora Equipaments	0,00	103.781,02	0,00	103.781,02	0,00	91.663,21
2021-2-INV15-SUB.INT2021 /97 Nous accessos antic col. Sant Ignasi. Tancaments	60.000,00	90.000,00	0,00	150.000,00	60.000,00	90.000,00
2021-2-INV17-AJT.CNV202 1/58 OSIC Projecte museogràfic del MUSEU	0,00	70.243,00	0,00	70.243,00	0,00	70.243,00

TRANSFERÈNCIES I SUBVENCIONS REBUDES

EXERCICI 2025

CARACTERÍSTIQUES	IMPORT REBUT		IMPORT REINTEGRABLE	IMPORT NO REINTEGRABLE	QUANTITAT IMPUTADA A RESULTATS	
	EXERCICI 2025	EXERCICIS ANTERIORS			EXERCICI 2025	EXERCICIS ANTERIORS
2021-2-INV2-SUB.INT 2021/3 Progrma general Inversions XAXA GOVERNS	37.912,21	2.759.912,42	0,00	2.797.825,57	37.913,15	2.759.912,42
2021-2-INV3-TER.SUB 2021/6 Actuacions de custòdia a la llera del	0,00	63.154,77	0,00	63.154,77	0,00	63.154,77
2021-2-INV5-SUB.INT 2021/37 PLA DE XOC Equipament Responsables	0,00	103.690,52	0,00	103.690,52	28,77	103.661,75
2021-2-INV7-AJT.CNV 2021/66 Obres Manteniment Escoles Publiques del	0,00	30.287,94	0,00	30.287,94	0,00	30.287,94
2021-2-INV8-SUB.INT 2021/5 Adquisició recursos i inversió en equipaments	0,00	10.000,00	0,00	10.000,00	0,00	7.499,10
2021-2-OCU1-TREBALLS ALS BARRIS 241.8	0,00	447.853,28	0,00	465.581,45	0,00	465.581,45
2021-2-OCU16- PEC.PRS 2020/171 SOC Acompanyament inserció i	0,00	160.379,56	0,00	148.838,20	0,00	148.838,20
2021-2-OCU2-ESPAIS RECERCA DE FEINA 241.13	0,00	64.850,00	0,00	64.848,89	0,00	64.848,89

TRANSFERÈNCIES I SUBVENCIONS REBUDES

EXERCICI 2025

CARACTERÍSTIQUES	IMPORT REBUT		IMPORT REINTEGRABLE	IMPORT NO REINTEGRABLE	QUANTITAT IMPUTADA A RESULTATS	
	EXERCICI 2025	EXERCICIS ANTERIORS			EXERCICI 2025	EXERCICIS ANTERIORS
2021-2-OCU20-AJT.CNV 2021/112 Contracte programa Generalita de	0,00	128.183,12	0,00	128.183,12	0,00	127.293,99
2021-2-OCU24-SUB.INT 2021/31 PECT Cluster Salut .Projecte Especialització i	32.876,07	9.984,10	0,00	42.860,17	32.876,07	9.984,10
2021-2-OCU26-SUB.INT 2021/49 Recull activitas Serveis Locals Ocupació.	0,00	2.040,00	0,00	2.512,50	0,00	2.040,00
2021-2-OCU3-AODL OCUPACIÓ 241.14	0,00	36.000,00	0,00	36.000,00	1.239,69	34.706,31
2021-2-OCU30-SUBINT 2021/77 JOB Jovent ocupat al Bages 21/Y/ 308265	0,00	32.900,00	0,00	32.900,00	19.740,00	6.580,00
2021-2-OCU36-SUB.INT 2021/77 BAGES LLAR I CURES 2021-2022.-	0,00	52.800,00	0,00	52.800,00	24.048,81	28.751,19
2021-2-OCU41-SUB.INT202 1/99 PROJECTE TREBALL A BARRIS	0,00	514.259,80	0,00	514.259,80	0,00	514.259,80
2021-2-OCU42-SUB.INT202 1/92 Programa 30 PLUS	-1.614,99	16.332,10	1.614,99	76.779,08	0,00	0,00

TRANSFERÈNCIES I SUBVENCIONS REBUDES

EXERCICI 2025

CARACTERÍSTIQUES	IMPORT REBUT		IMPORT REINTEGRABLE	IMPORT NO REINTEGRABLE	QUANTITAT IMPUTADA A RESULTATS	
	EXERCICI 2025	EXERCICIS ANTERIORS			EXERCICI 2025	EXERCICIS ANTERIORS
2021-2-OCU43-SUB.INT2021/105 Contractació 2 nous AODL	6.400,00	57.600,00	0,00	64.000,00	64.000,00	0,00
2021-2-OCU8-PEC.PRS 2020/116 Inserció persones desocupades + 30PLUS	0,00	107.160,77	0,00	107.160,77	0,00	107.160,77
2021-3-1-Subvenció per subsidiar el tipus d'interès del préstec sol·licitat per	0,00	217.593,18	0,00	217.593,18	88.426,70	64.941,88
2022-2-1-SUB.INT2021/24 Previsió incendis forestals: Conservació de la	0,00	7.681,80	0,00	7.681,80	0,00	7.681,80
2022-2-102-SUB.INT2022/1 28 - Consell Català de l'Esport. Aribada a Manresa	0,00	27.400,00	0,00	27.400,00	0,00	27.400,00
2022-2-103-SUB.INT2022/1 28. Sol·licitud subvenció per l'actuació "Manresa,	0,00	2.100,00	0,00	2.100,00	0,00	2.100,00
2022-2-107-CP2022 - Fitxa 50.1 SAD Social - AJT.CNV2022/57	0,00	166.907,40	0,00	166.907,40	0,00	166.907,40
2022-2-108-CP2022 - Fitxa 50.2 SAD Dependència - AJT.CNV2022/57	0,00	547.290,74	0,00	547.290,74	0,00	547.290,74

TRANSFERÈNCIES I SUBVENCIONS REBUDES

EXERCICI 2025

CARACTERÍSTIQUES	IMPORT REBUT		IMPORT REINTEGRABLE	IMPORT NO REINTEGRABLE	QUANTITAT IMPUTADA A RESULTATS	
	EXERCICI 2025	EXERCICIS ANTERIORS			EXERCICI 2025	EXERCICIS ANTERIORS
2022-2-111-CP2022 - Fitxa 52 Plans, programes i projectes d'acció	0,00	170.859,91	0,00	170.859,91	0,00	170.859,91
2022-2-18-Cooperació comercial entre diversos ens locals. Codi XGL	0,00	5.031,18	299,50	5.031,18	0,00	5.031,18
2022-2-19-Fons de prestació "Observatoris del Desenvolupament Econòmic	0,00	36.453,00	0,00	36.453,00	0,00	25.000,00
2022-2-2-AJT.CNV2021/119 PMOE - Pla de millora d'oportunitats educatives.	0,00	232.944,80	0,00	245.360,00	0,61	232.944,19
2022-2-23-Indústria Circular Bages 2022. Projecte territorial innovador. Codi	0,00	24.000,00	0,00	24.000,00	12.000,00	12.000,00
2022-2-3-SUB.INT2021/74 Projectes pilot de compra pública d'innovació en	0,00	271.097,27	0,00	2.000.000,00	0,00	271.097,27
2022-2-33-SUB.INT2024/15 Diputació de Barcelona. Ajut puntual extraordinari de	0,00	3.635,07	0,00	13.004,30	0,00	3.635,07
2022-2-54-Per la gratuïtat de les places I2 de llars d'infants - curs 2022-23.	0,00	76.800,00	0,00	76.800,00	0,00	76.800,00

TRANSFERÈNCIES I SUBVENCIONS REBUDES

EXERCICI 2025

CARACTERÍSTIQUES	IMPORT REBUT		IMPORT REINTEGRABLE	IMPORT NO REINTEGRABLE	QUANTITAT IMPUTADA A RESULTATS	
	EXERCICI 2025	EXERCICIS ANTERIORS			EXERCICI 2025	EXERCICIS ANTERIORS
2022-2-57-Finançament servei primera acollida a persones desplaçades de	0,00	6.000,00	0,00	28.548,00	0,00	6.000,00
2022-2-60-Cohesió i diversitat a la ciutat. 22/Y/322899.	0,00	12.370,00	0,00	12.370,00	0,00	12.370,00
2022-2-65-Atenció animals de companyia (gossos i gats). 22/Y/322074 -	0,00	7.715,00	0,00	7.832,00	0,00	7.715,00
2022-2-80-SUB.INT2022/42 Premi Joaquim Amat-Piniella 2022-2023	0,00	2.500,00	0,00	2.500,00	0,00	2.500,00
2022-2-84-CP2022 - Fitxa 1.1 - Equips Basics d' Atenció Social - EBAS -	0,00	824.788,16	0,00	824.788,16	0,00	764.570,16
2022-2-85-CP2022 - Fitxa 47 - Funció directiva - AJT.CNV2022/57	0,00	30.370,92	0,00	30.370,92	0,00	30.370,92
2022-2-88-CP2022 - Fitxa 9 - Servei Transport adaptat - AJT.CNV2022/57	0,00	59.000,02	0,00	59.000,02	0,00	59.000,02
2022-2-89-CP2022 - Fitxa 2 - Serveis d'Intervenció Socioeducativa no	0,00	232.715,43	0,00	232.715,43	127.400,31	52.657,56

TRANSFERÈNCIES I SUBVENCIONS REBUDES

EXERCICI 2025

CARACTERÍSTIQUES	IMPORT REBUT		IMPORT REINTEGRABLE	IMPORT NO REINTEGRABLE	QUANTITAT IMPUTADA A RESULTATS	
	EXERCICI 2025	EXERCICIS ANTERIORS			EXERCICI 2025	EXERCICIS ANTERIORS
2022-2-9-TER.SUB 2021/6 Actuacions de custòdia a la llera del Cardener	0,00	27.000,00	0,00	27.000,00	0,00	27.000,00
2022-2-90-CP2022 - Fitxa 030 - Atenció al poble gitano - Fitxa 30.1 Programa de	0,00	9.500,00	0,00	9.500,00	0,00	9.500,00
2022-2-92-CP2022 - Fitxa 051 - Referent de dependència i promoció de	0,00	43.548,56	0,00	46.016,54	0,00	43.548,56
2022-2-95-CP2022 - Fitxa 1.6 - Ajuts d'urgència social (AUS) - AJT.CNV2022/57	0,00	117.682,88	0,00	117.682,88	0,00	117.677,77
2022-2-98-CP2022 - Fitxa 44 - Jovent en situació de vulnerabilitat -	0,00	39.808,28	0,00	39.808,28	0,00	39.808,28
2022-2-BARROC22-SUB.IN T2019/51 Esplendor del Barroc MUSEU DEL	0,00	70.822,18	0,00	70.822,18	0,00	48.154,30
2022-2-DI-FE-Subvencio DIBA 14-20. Manresa 2022 Arribada CAMI IGNASIA	0,00	27.252,94	0,00	27.252,94	0,00	27.252,94
2022-2-F55-Programa específic Escolta Jove, 2022-2023. 22/X/320842.	0,00	85.333,33	0,00	85.333,33	0,00	85.333,33

TRANSFERÈNCIES I SUBVENCIONS REBUDES

EXERCICI 2025

CARACTERÍSTIQUES	IMPORT REBUT		IMPORT REINTEGRABLE	IMPORT NO REINTEGRABLE	QUANTITAT IMPUTADA A RESULTATS	
	EXERCICI 2025	EXERCICIS ANTERIORS			EXERCICI 2025	EXERCICIS ANTERIORS
2022-2-F86-PAE's BAGES - SUB.INT2022/131 - 22/Y/325326	2.508,28	13.241,72	0,00	15.750,00	0,00	13.241,72
2022-2-F87-SUB.INT2022/27 Actuació: disseny de Zones de Baixes Emissions	0,00	24.650,00	0,00	24.650,00	12.325,00	6.162,50
2022-2-FMRRC24/02-SUB.INT2022/1FONS NEXT GENERATION Adquisició	0,00	2.700,00	0,00	2.700,00	0,00	2.700,00
2022-2-FONSNG01-FMRCC 1113 Transformació digital i modernització - Part corrent	0,00	179.371,30	0,00	179.371,30	0,00	179.371,30
2022-2-FONSNG02-FMRCC 1113 Transformació digital i modernització - Part inversió	0,00	111.708,24	0,00	111.708,24	0,00	111.708,24
2022-2-FONSNG03-FMRCC 1411 Pla de sostenibilitat turística - Part corrent	0,00	182.500,00	0,00	182.500,00	0,00	182.500,00
2022-2-FONSNG04-FMRCC 1411 Pla de sostenibilitat turística - Part inversió	0,00	2.317.500,00	0,00	2.317.500,00	0,00	611.667,00
2022-2-FONSNG05-FMRCC 22/05 - FITXA 46 - CP2022 - Envel·liment Quilòmetre	0,00	23.100,00	0,00	23.100,00	0,00	23.100,00

TRANSFERÈNCIES I SUBVENCIONS REBUDES

EXERCICI 2025

CARACTERÍSTIQUES	IMPORT REBUT		IMPORT REINTEGRABLE	IMPORT NO REINTEGRABLE	QUANTITAT IMPUTADA A RESULTATS	
	EXERCICI 2025	EXERCICIS ANTERIORS			EXERCICI 2025	EXERCICIS ANTERIORS
2022-2-FONSNG06-FMRCC 22/06 - FITXA 48.1 - CP2022 - Atenció a les	0,00	150.429,78	0,00	150.429,78	47.069,27	103.360,51
2022-2-FONSNG07-FMRCC 22/07 - FITXA 48.2 - CP2022 - Projecte Sostre	0,00	148.309,00	0,00	148.309,00	22.969,45	125.339,55
2022-2-FONSNG08-FMRCC 22/08 - FITXA 50.3 - CP2022 - Tecnologies de	0,00	7.933,47	0,00	7.933,47	0,00	7.140,12
2022-2-FONSNG09-FMRCC 2XX - SUB.INT2022/157 - PATRIMONI TURÍSTIC	0,00	2.713.815,73	0,00	2.713.815,73	0,00	297.247,38
2022-2-INV2-AJT.CNV2021/ 58 Projecte museogràfic per la seu MUSEU DEL	0,00	545.997,00	0,00	545.997,00	0,00	545.997,00
2022-2-INV5-SUB.INT2022/ 23 OSIC Adquisició llibres i diaris destinats a	0,00	30.000,00	0,00	30.000,00	751,54	29.248,46
2022-2-INV8-SUB.INT2022/ 27 Actuació: implementació ZONES BAIXES	0,00	131.325,00	0,00	131.325,00	131.325,00	0,00
2022-2-INV9-TER.SUB2022/ 4 Conservació lleres públiques en trams urbans	0,00	18.280,50	0,00	18.280,50	336,43	17.944,07

TRANSFERÈNCIES I SUBVENCIONS REBUDES

EXERCICI 2025

CARACTERÍSTIQUES	IMPORT REBUT		IMPORT REINTEGRABLE	IMPORT NO REINTEGRABLE	QUANTITAT IMPUTADA A RESULTATS	
	EXERCICI 2025	EXERCICIS ANTERIORS			EXERCICI 2025	EXERCICIS ANTERIORS
2022-2-OCU1-SUB.INT2021 /106 Espais Recerca de Feina	0,00	51.935,65	0,00	51.935,65	0,00	51.935,65
2022-2-OCU10- AJT.CNV 2021/61 TREBALL, TALENT I TENCOLOG	0,00	9.410,96	0,00	9.410,96	9.410,96	0,00
2022-2-OCU11- AJT.CNV 2021/61 TREBALL, TALENT I TENCOLOG	0,00	9.582,96	0,00	9.582,96	9.582,96	0,00
2022-2-OCU13-PEC.PRS20 22/9 REEMPRESA 2021	0,00	0,00	0,00	16.080,00	0,00	0,00
2022-2-OCU2-SUB.INT2021 /108 Treball Formacio linies MG45 i DONA (ACOM)	79.325,94	126.642,72	0,00	388.607,42	79.325,94	126.642,72
2022-2-OCU21-SUB.INT202 2/53 Programa Treball Formació ACOL + ACOM	18.826,75	192.974,21	0,00	235.334,40	42.360,19	192.974,21
2022-2-OCU23-SUB.INT202 2/46 Ecosistema emprenedor BAGES .	0,00	8.127,00	0,00	8.127,00	3.309,00	2.409,00
2022-2-OCU24-SUB.INT202 2/46 La industria creativa al BAGES . Catalog 2022	0,00	24.000,00	0,00	24.000,00	6.487,50	8.756,25

TRANSFERÈNCIES I SUBVENCIONS REBUDES

EXERCICI 2025

CARACTERÍSTIQUES	IMPORT REBUT		IMPORT REINTEGRABLE	IMPORT NO REINTEGRABLE	QUANTITAT IMPUTADA A RESULTATS	
	EXERCICI 2025	EXERCICIS ANTERIORS			EXERCICI 2025	EXERCICIS ANTERIORS
2022-2-OCU25-SUB.INT202 2/46 CEDEM DIGITAL. Catalog 2022	0,00	19.872,00	0,00	19.872,00	2.359,50	8.756,25
2022-2-OCU26-SUB.INT202 2/46 BAGES EMPREN . Catalog 2022 - Anualitat	0,00	189.225,00	0,00	189.225,00	0,00	189.225,00
2022-2-OCU27-SUB.INT202 2/46 Transfeina MANRESA-BAGES .	0,00	50.350,00	0,00	50.350,00	24.888,04	25.461,96
2022-2-OCU28-SUB.INT202 2/46 BAGES Reactivació Ocupacional . Catalog 2022	0,00	54.130,00	0,00	54.130,00	26.687,37	27.442,63
2022-2-OCU29-SUB.INT202 2/46 Projecte LABORALIA . Catalog 2022	0,00	9.419,69	0,00	9.419,69	0,00	9.417,52
2022-2-OCU30-SUB.INT202 2/45 Pla Director Participació	0,00	4.852,44	0,00	4.852,44	0,00	4.744,71
2022-2-OCU31-Pla estratègic per la transició agroecològica al municipi de	0,00	15.000,00	0,00	15.000,00	0,00	15.000,00
2022-2-OCU34-SUB.INT202 2/109 Desenvolupament programa ORIENTA	26.096,80	0,00	0,00	26.096,80	26.096,80	0,00

TRANSFERÈNCIES I SUBVENCIONS REBUDES

EXERCICI 2025

CARACTERÍSTIQUES	IMPORT REBUT		IMPORT REINTEGRABLE	IMPORT NO REINTEGRABLE	QUANTITAT IMPUTADA A RESULTATS	
	EXERCICI 2025	EXERCICIS ANTERIORS			EXERCICI 2025	EXERCICIS ANTERIORS
2022-2-OCU5-SUB.INT2021 /109 Projectes SINGULARS programa Garantia Juvenil .	6.844,80	36.540,00	0,00	43.384,80	6.844,80	36.540,00
2022-2-OCU9- AJT.CNV 2021/61 TREBALL, TALENT I TENCOLOG	0,00	6.256,49	0,00	6.256,49	6.256,49	0,00
2022-2-OCUF35-SUB.INT20 22/125 Programa 30 PLUS	-780,22	91.459,76	780,22	90.679,54	69.074,26	21.605,28
2022-2-OCUF36-SUB.INT20 22/106 contractacio 8 joves tutelats i extutelats programa	0,00	154.533,50	0,00	194.150,88	0,00	154.533,50
2022-2-OCUF37-SUB.INT20 22/99 Treball als barris. Convocatòria 2022	64.998,30	452.460,30	0,00	565.575,43	0,00	452.460,30
2022-3-PRE1-Préstec Programa de Crèdit Local de la Diba 2022 (F.Nova).	0,00	71.137,41	0,00	71.137,41	16.617,57	8.829,02
2023-2-1-SUB.INT2022/122 Subvenció relativa als programes municipals de	0,00	22.000,00	0,00	22.000,00	0,00	22.000,00
2023-2-10-AJT.CNV57/2022 CP2023 Fitxa 2 SIS Serveis d'Intervenció Socioeducativa	23.271,54	209.443,89	0,00	232.715,43	168.515,83	32.099,80

TRANSFERÈNCIES I SUBVENCIONS REBUDES

EXERCICI 2025

CARACTERÍSTIQUES	IMPORT REBUT		IMPORT REINTEGRABLE	IMPORT NO REINTEGRABLE	QUANTITAT IMPUTADA A RESULTATS	
	EXERCICI 2025	EXERCICIS ANTERIORS			EXERCICI 2025	EXERCICIS ANTERIORS
2023-2-103-SUB.INT2023/1 24. foment del turisme (FFT). Últim semestre 2022 i	0,00	10.127,50	0,00	10.127,50	10.127,50	0,00
2023-2-104-SUB.INT2023/6 4 - OSIC - Intervenció arqueològica - Cates al solar	0,00	4.728,00	0,00	4.728,00	0,00	4.728,00
2023-2-105-SUB.INT2023/6 7. Subvenció de 25.291€ per a la conservació-restauració	5.058,20	20.232,80	0,00	25.291,00	5.058,20	20.232,80
2023-2-106-SUB.INT2023/8 4. Sol·licitud subvenció de 595.199,76 euros per al	0,00	340.170,60	0,00	340.170,60	0,00	340.170,60
2023-2-109-SUB.INT2022/1 31. Actuació de suport a la indústria de la cadena de	0,00	12.600,11	0,00	12.600,11	4.352,21	4.123,95
2023-2-11-AJT.CNV57/2022 CP2023 Fitxa 1.6 Ajuts d'urgència social (AUS)	0,00	117.682,88	0,00	117.682,88	0,00	117.682,88
2023-2-110-SUB.INT2023/8 3. Finançament cicles formatius de CFGM, CFGS	0,00	89.062,25	0,00	89.062,25	0,00	89.062,25
2023-2-111-SUB.INT2023/7 6. Generalitat de Catalunya, Educació. Subvenció per al	0,00	39.901,86	0,00	39.901,86	0,00	39.901,86

TRANSFERÈNCIES I SUBVENCIONS REBUDES

EXERCICI 2025

CARACTERÍSTIQUES	IMPORT REBUT		IMPORT REINTEGRABLE	IMPORT NO REINTEGRABLE	QUANTITAT IMPUTADA A RESULTATS	
	EXERCICI 2025	EXERCICIS ANTERIORS			EXERCICI 2025	EXERCICIS ANTERIORS
2023-2-115-CONVENI COL-LABORACIÓ AJ. MANRESA/ CCBAGE -	0,00	3.500,00	0,00	3.500,00	0,00	3.500,00
2023-2-116-Conveni col·laboració impuls polítiques promoció	0,00	30.998,84	0,00	30.998,84	0,00	30.998,84
2023-2-117-Conveni col·laboració impuls polítiques promoció	0,00	15.464,05	0,00	15.464,05	0,00	15.464,05
2023-2-118-Expedients conveni Navàs, Artés i Navàs per a la gestió del	0,00	3.294,00	0,00	3.294,00	0,00	3.294,00
2023-2-119-SUB.INT2023/1 09. Suport a l'org. i celebració de premis	0,00	2.500,00	0,00	2.500,00	0,00	2.500,00
2023-2-12-JT.CNV2022/57 CP2023 Fitxa 9 Servei Transport Adaptat	0,02	59.000,00	0,00	59.000,02	0,00	59.000,02
2023-2-123-GENE OSIC sub restauració /creació elements imatgeria festiva i	0,00	3.756,31	0,00	3.822,00	0,00	3.756,31
2023-2-124-SENSE EFECTE	0,00	0,00	0,00	7.291,50	0,00	0,00

TRANSFERÈNCIES I SUBVENCIONS REBUDES

EXERCICI 2025

CARACTERÍSTIQUES	IMPORT REBUT		IMPORT REINTEGRABLE	IMPORT NO REINTEGRABLE	QUANTITAT IMPUTADA A RESULTATS	
	EXERCICI 2025	EXERCICIS ANTERIORS			EXERCICI 2025	EXERCICIS ANTERIORS
2023-2-13-AJT.CNV2022/54 CP2023 Fitxa 42 Oficines joves per a l'emancipació	0,00	45.000,00	0,00	45.000,00	0,00	45.000,00
2023-2-14-AJT.CNV2022/57 CP2023 Fitxa 43 Desplegament de polítiques	0,00	11.156,25	0,00	11.156,25	0,00	11.154,66
2023-2-15-AJT.CNV2022/57 CP 2023 Fitxa 50.1 Servei d'atenció a l'entorn	0,00	166.907,40	0,00	166.907,40	0,00	166.907,40
2023-2-16-AJT.CNV2022/54 CP 2023 Fitxa 50.2 Servei d'atenció a l'entorn	15.982,23	541.728,00	0,00	557.710,23	15.982,23	541.728,00
2023-2-17-PRE.OBE2023/2 Sol·licitud de Drets Socials - Subvenció de Servei de	0,00	0,00	0,00	34.629,00	0,00	0,00
2023-2-18-PRE.OBE2023/2 Sol·licitud de Drets Socials - Subvenció de Convivència i	0,00	13.218,02	0,00	13.218,02	0,00	13.218,02
2023-2-21-AJT.CNV2022/57 CP2023 Fitxa 52 Plans, programes i projectes	0,00	154.730,83	0,00	154.730,83	4.728,83	75.001,00
2023-2-23-AJT.CNV2021/10 2 Conveni entre Fundació "La Caixa" i l'Ajuntament	0,00	100.000,00	0,00	100.000,00	0,00	99.995,18

TRANSFERÈNCIES I SUBVENCIONS REBUDES

EXERCICI 2025

CARACTERÍSTIQUES	IMPORT REBUT		IMPORT REINTEGRABLE	IMPORT NO REINTEGRABLE	QUANTITAT IMPUTADA A RESULTATS	
	EXERCICI 2025	EXERCICIS ANTERIORS			EXERCICI 2025	EXERCICIS ANTERIORS
2023-2-25-PRE.OBE2023/2 - Sol·licitud de Drets Socials - DIBA Programa	0,00	10.164,00	0,00	198.171,00	0,00	10.164,00
2023-2-26-PRE.OBE2023/2 - Sol·licitud de Drets Socials - DIBA Cooperació i	0,00	40.000,00	0,00	40.000,00	0,00	40.000,00
2023-2-28-Part del SUB.INT2023/50 - 23/Y/337406 - DIBA Projecte	0,00	20.675,00	0,00	20.675,00	0,00	20.675,00
2023-2-29-Conservació infraestructura de prevenció d'incendis forestals (PPI).	0,00	8.372,00	0,00	8.372,00	0,00	8.372,00
2023-2-3-AJT.CNV2022/57 CP2023 - Fitxa 30.1 Programa mediació	0,00	10.500,00	0,00	10.500,00	0,00	10.500,00
2023-2-31-PRE.OBE2023/2 DIBA Suport polítiques juvenils	0,00	0,00	0,00	63.799,00	0,00	0,00
2023-2-32-SUB.INT2022/15 3. Prestació servei de cura per a infants dels 0 als 16	0,00	228.735,97	0,00	228.735,97	0,00	228.735,97
2023-2-36-AJT.CNV2022/83 Camp d'aprenentatge del Bages - Anualitat 2023	35.000,00	0,00	0,00	35.000,00	35.000,00	0,00

TRANSFERÈNCIES I SUBVENCIONS REBUDES

EXERCICI 2025

CARACTERÍSTIQUES	IMPORT REBUT		IMPORT REINTEGRABLE	IMPORT NO REINTEGRABLE	QUANTITAT IMPUTADA A RESULTATS	
	EXERCICI 2025	EXERCICIS ANTERIORS			EXERCICI 2025	EXERCICIS ANTERIORS
2023-2-37-AJT.CNV2023/6. Obradors compartits, territoris creatius per al	0,00	4.557,00	0,00	4.557,00	0,00	4.557,00
2023-2-4-AJT.CNV2022/57 CP023 - Fitxa 49 Prevenció de conductes de risc	0,01	10.272,26	0,00	10.272,27	0,01	10.272,26
2023-2-40-AJT.CNV2022/74 . Sistema atenció i resposta integral a dones situació	0,00	21.883,00	0,00	21.883,00	0,00	21.883,00
2023-2-41-AJT.CNV2022/74 . Xarxa del Servei d'Atenció Integral (SAI) en el marc	0,00	30.032,34	0,00	30.032,34	0,00	30.032,34
2023-2-42-AJT.CNV2022/74 . Migració i primera acollida de refugiats i persones	0,00	102.091,21	0,00	102.091,21	0,00	102.091,21
2023-2-44-SUB.INT2023/27. Fons de prestació per a la "Dinamització de l'activitat	0,00	5.000,00	0,00	5.000,00	0,00	5.000,00
2023-2-46-Fons prestació "Equipaments 2030 responsables i	0,00	50.250,36	0,00	50.250,36	26.250,36	12.000,00
2023-2-5-AJT.CNV2022/57 CP2023 Fitxa 1.1 Equips Bàsics d'Atenció Social	60.535,41	850.311,96	0,00	944.791,12	60.535,41	850.311,96

TRANSFERÈNCIES I SUBVENCIONS REBUDES

EXERCICI 2025

CARACTERÍSTIQUES	IMPORT REBUT		IMPORT REINTEGRABLE	IMPORT NO REINTEGRABLE	QUANTITAT IMPUTADA A RESULTATS	
	EXERCICI 2025	EXERCICIS ANTERIORS			EXERCICI 2025	EXERCICIS ANTERIORS
2023-2-53-SUB.INT2023/53. 23/Y/337906 Servei de Suport als Serveis Locals	0,00	12.493,93	0,00	12.493,93	0,00	12.493,93
2023-2-54-Comerç-DIBA 2023- Fons de prestació àmbit Comerç 23/Y/336096	0,00	16.533,00	0,00	16.533,00	0,00	16.533,00
2023-2-57-Acceptació ajut econòmic convocatòria Catàleg 2023 Pla de	0,00	3.062,01	0,00	3.062,01	0,00	3.062,01
2023-2-58-Acceptació de Subvencions de la Diputació Elaboració Pla de Projectió	4.759,04	4.759,04	0,00	9.518,08	4.759,04	4.759,04
2023-2-6-AJT.CNV2022/57 CP2023. Fitxa 1.10 Coordinació dels EBAS	2.768,44	24.915,98	0,00	27.684,42	2.768,44	24.915,98
2023-2-61-SUB.INT2022/10 2 Subvenció pel "Pacto d'Estado contra la violencia	0,00	0,00	0,00	89.839,07	0,00	0,00
2023-2-62-DIBA. 28.500,00 €. Fons de prestació d'Impuls i consolidació dels	0,00	28.500,00	0,00	28.500,00	0,00	28.500,00
2023-2-63-Catàleg 2023. Finançament de programes de lluita contra la	0,00	212.315,62	0,00	212.315,62	0,00	188.007,00

TRANSFERÈNCIES I SUBVENCIONS REBUDES

EXERCICI 2025

CARACTERÍSTIQUES	IMPORT REBUT		IMPORT REINTEGRABLE	IMPORT NO REINTEGRABLE	QUANTITAT IMPUTADA A RESULTATS	
	EXERCICI 2025	EXERCICIS ANTERIORS			EXERCICI 2025	EXERCICIS ANTERIORS
2023-2-64-PRE.OBE2023/2 - 23/Y/341238 - Catàleg 2023. SANITAT. Promoció	0,00	13.132,00	0,00	13.132,00	0,00	13.132,00
2023-2-65-23/Y/341240 - Catàleg 2023. SANITAT. Seguretat alimentària	0,00	33.817,54	0,00	33.817,54	0,00	33.817,54
2023-2-68-SUB.INT2023/75. 23/Y/342118 - Recursos del Catàleg de l'any 2023 -	0,00	15.000,00	0,00	15.000,00	0,00	15.000,00
2023-2-69-InnoBages: Recerca i Innovació SUB.INT2022/131 -	0,00	9.510,50	0,00	12.000,00	0,00	9.510,50
2023-2-7-AJT.CNV2022/57 CP2023 Fitxa 44 Jovent en situació de vulnerabilitat	1.990,41	37.817,87	0,00	39.808,28	1.990,41	37.817,87
2023-2-73-SUB.INT2023/14. 23/Y/342128 - Catàleg 2023. CULTURA. Accions de	0,00	12.000,00	0,00	12.000,00	0,00	11.614,25
2023-2-79-SUB.INT2023/14. 23/Y/343235 - Catàleg 2023. CULTURA. CulturaMENT:	0,00	8.000,00	0,00	8.000,00	11,91	7.988,09
2023-2-8-AJT.CNV2022/57 CP2023 Fitxa 47 Funció directiva	911,12	27.333,83	0,00	28.244,95	911,12	27.333,83

TRANSFERÈNCIES I SUBVENCIONS REBUDES

EXERCICI 2025

CARACTERÍSTIQUES	IMPORT REBUT		IMPORT REINTEGRABLE	IMPORT NO REINTEGRABLE	QUANTITAT IMPUTADA A RESULTATS	
	EXERCICI 2025	EXERCICIS ANTERIORS			EXERCICI 2025	EXERCICIS ANTERIORS
2023-2-84-23/Y/340464 Equitat educativa: finançament d'accions i	0,00	1.500,00	0,00	1.500,00	0,00	1.500,00
2023-2-87-SUB.INT2023/75. 23/Y/340527 - Recursos del Catàleg de l'any 2023 -	0,00	10.595,44	0,00	10.595,44	0,00	10.592,57
2023-2-88-23/Y/337406 - Diputació de Barcelona. 182.012,20 €. Fons	0,00	98.315,00	0,00	98.315,00	0,00	98.315,00
2023-2-89-23/Y/337406 - Diputació de Barcelona. 182.012,20 €. Fons.	0,00	63.022,20	0,00	63.022,20	0,00	63.022,20
2023-2-9-AJT.CNV2022/57 CP2023 Fitxa 51 Referent de dependència i promoció	0,00	48.820,07	0,00	48.820,07	0,00	48.820,07
2023-2-92-SUB.INT2023/75. 23/Y/343864 - Recursos del Catàleg de l'any 2023 -	0,00	14.000,00	0,00	14.000,00	0,00	14.000,00
2023-2-95-SUB.INT2023/49. Generalitat de Catalunya OSIC. XVII Festival literari	0,00	20.000,00	0,00	20.000,00	0,00	20.000,00
2023-2-96-SUB.INT2023/48. OSIC. Programació activitats culturals de	0,00	40.000,00	0,00	40.000,00	0,00	40.000,00

TRANSFERÈNCIES I SUBVENCIONS REBUDES

EXERCICI 2025

CARACTERÍSTIQUES	IMPORT REBUT		IMPORT REINTEGRABLE	IMPORT NO REINTEGRABLE	QUANTITAT IMPUTADA A RESULTATS	
	EXERCICI 2025	EXERCICIS ANTERIORS			EXERCICI 2025	EXERCICIS ANTERIORS
2023-2-99-AJT.CNV2023/94 . Comunicant aprovació de l'addenda 2023 del Conveni	0,00	2.500,00	0,00	2.500,00	0,00	2.500,00
2023-2-F102-SUB.INT2023/117 - Secretaria Estado Igualdad 64.506,57€ Subv	0,00	64.506,57	0,00	64.506,57	0,00	42.856,57
2023-2-F108-SUB.INT2023/135 DEL-Ajuts DIBA 2023 Execució Conjunta amb	17.814,47	0,00	0,00	19.998,74	17.814,47	0,00
2023-2-F112-AJT.CNV2023/135. Conveni per a l'impuls de polítiques de promoció de	0,00	0,00	0,00	226.638,00	0,00	0,00
2023-2-F113-Programa específic extraordinari autonomia local -	0,00	1.079.293,08	0,00	1.079.293,08	0,00	1.079.293,08
2023-2-F120-SUB.INT2023/129. Activitats del "Servei educatiu dels programes	0,00	0,00	0,00	30.000,00	0,00	0,00
2023-2-F125-SUB.INT2023/150 - Pla Educatiu d'Entorn (PEE ordinari) durant el curs	0,00	59.000,00	0,00	59.000,00	0,00	59.000,00
2023-2-F45-Fons de prestació "Observatori del Desenvolupament Econòmic	6.830,00	18.782,00	0,00	25.612,00	6.830,00	18.782,00

TRANSFERÈNCIES I SUBVENCIONS REBUDES

EXERCICI 2025

CARACTERÍSTIQUES	IMPORT REBUT		IMPORT REINTEGRABLE	IMPORT NO REINTEGRABLE	QUANTITAT IMPUTADA A RESULTATS	
	EXERCICI 2025	EXERCICIS ANTERIORS			EXERCICI 2025	EXERCICIS ANTERIORS
2023-2-F80-SUB.INT2023/1 4. 23/Y/344108 - Catàleg 2023. Projecte	368,08	50.000,00	21.222,57	29.145,51	1.186,80	24.590,64
2023-2-F82-SUB.INT2023/7 5. 23/Y/344715 - Recursos del Catàleg any 2023 -	7.664,00	32.336,00	0,00	40.000,00	7.664,00	32.336,00
2023-2-FONSNG02-CP2023 - Fitxa 046 Envelliment Quilòmetre Zero (EQZ)-	0,00	23.100,00	0,00	23.100,00	0,00	23.100,00
2023-2-FONSNG03-CP2023 - Fitxa 48.1 Atenció primària - Atenció a les persones	0,00	176.635,70	0,00	235.514,23	0,00	176.635,70
2023-2-FONSNG04-CP2023 - Fitxa 48.2 Projecte SOSTRE 360° -	0,00	104.092,60	0,00	139.360,00	0,00	104.092,60
2023-2-FONSNG05-CP2023 - Fitxa 50.3 Tecnologies de suport i cura-	4.407,48	39.667,32	0,00	44.074,80	4.407,48	39.667,32
2023-2-FONSNG06-CP2023 - Fitxa 50.5 Banc de productes de suport -	0,00	13.008,24	0,00	13.008,24	0,00	13.008,24
2023-2-FONSNG09-FMRCC 2/XX - Rehabilitació de l'ANÒNIMA MANRESANA -	0,00	2.853.565,00	0,00	2.853.565,00	2.464.344,86	389.220,14

TRANSFERÈNCIES I SUBVENCIONS REBUDES

EXERCICI 2025

CARACTERÍSTIQUES	IMPORT REBUT		IMPORT REINTEGRABLE	IMPORT NO REINTEGRABLE	QUANTITAT IMPUTADA A RESULTATS	
	EXERCICI 2025	EXERCICIS ANTERIORS			EXERCICI 2025	EXERCICIS ANTERIORS
2023-2-FONSNG10-FMRCC 2/XX - Rehabilitació de la TORRE LLUVIÀ -	0,00	815.772,23	0,00	815.772,23	0,00	288.316,00
2023-2-FONSNG11-SUB.IN T2022/140. Ocupació SOC 2022 - Programa Primera	0,00	390.524,45	5.485,72	390.524,00	0,00	364.981,30
2023-2-FONSNG12-SUB.IN T2023/111. Ocupació-convocatòria SOC 2023 -	0,00	299.682,96	0,00	299.682,96	0,00	299.682,96
2023-2-FONSNG13-SUB.IN T2023/141 Consell Català Esport - Foment esport	0,00	20.800,00	0,00	20.800,00	0,00	20.800,00
2023-2-INV1-SUB.INT2022/129. OSIC Subvenció per finançar equipaments	0,00	36.159,81	0,00	36.159,81	0,00	32.000,00
2023-2-INV10-SUB.INT2023 /45. Programa Sectorial Renovables 2030. Projecte	0,00	102.333,38	0,00	102.333,38	4.042,17	98.291,21
2023-2-INV11-SUB.INT2023 /25. Programa Sectorial Renovables 2030. Ampliació	0,00	101.798,68	0,00	101.798,68	0,00	101.798,68
2023-2-INV12-SUB.INT2023 /46. Programa Sectorial Renovables 2030. Projecte	1.247.200,36	0,00	0,00	1.247.200,36	1.247.200,36	0,00

TRANSFERÈNCIES I SUBVENCIONS REBUDES

EXERCICI 2025

CARACTERÍSTIQUES	IMPORT REBUT		IMPORT REINTEGRABLE	IMPORT NO REINTEGRABLE	QUANTITAT IMPUTADA A RESULTATS	
	EXERCICI 2025	EXERCICIS ANTERIORS			EXERCICI 2025	EXERCICIS ANTERIORS
2023-2-INV13-Sistema monitorització places aparcament Pont de Ferro -	0,00	18.111,28	0,00	18.111,28	0,00	18.111,21
2023-2-INV15-SUB.INT2023 /9. PTC: Adquisició de recursos i inversió en	0,00	10.000,00	0,00	10.000,00	0,00	10.000,00
2023-2-INV16-TER.SUB202 3/3 Subvenció "Demanda compra autoclau obrador"	0,00	14.900,00	0,00	14.900,00	0,00	13.067,29
2023-2-INV17-SUB.INT2023 /24. OSIC. Adquisició de llibres i diaris destinats a les	0,00	30.000,00	0,00	30.000,00	0,00	30.000,00
2023-2-INV18-SUB.INT2021 /101 Restauració i obertura Torre Santa Caterina (OSIC)	-3.318,69	0,00	3.318,69	53.057,56	53.057,56	0,00
2023-2-INV19-SUB.INT2023 /36. Adquisició de novetats editorials destinades a les	0,00	0,00	0,00	24.000,00	0,00	0,00
2023-2-INV2-SUB.INT2022/ 143. OSIC Actuació Pla director de la Casa de la	286,86	15.120,00	0,00	15.406,86	0,00	15.120,00
2023-2-INV20-SUB.INT2023 /23 GenCat Memòria Democràtica. Sol sub	0,00	9.976,00	0,00	9.976,00	0,00	7.149,25

TRANSFERÈNCIES I SUBVENCIONS REBUDES

EXERCICI 2025

CARACTERÍSTIQUES	IMPORT REBUT		IMPORT REINTEGRABLE	IMPORT NO REINTEGRABLE	QUANTITAT IMPUTADA A RESULTATS	
	EXERCICI 2025	EXERCICIS ANTERIORS			EXERCICI 2025	EXERCICIS ANTERIORS
2023-2-INV22-SUB.INT2023 /72. Adquisició de novetats editorials en català pel	0,00	1.000,00	0,00	1.000,00	1.000,00	0,00
2023-2-INV23-SUB.INT2023 /121. Subvenció per la creació d'un pol de formació	0,00	10.000.000,00	0,00	10.000.000,00	0,00	6.196.574,75
2023-2-INV24-SUB.INT2023 /77 subvenció OSIC pel projecte bàsic i executiu	-141.274,72	285.600,00	141.274,73	144.325,27	144.325,27	0,00
2023-2-INV25-SUB.INT2023 /131 - Subvenció Programa sectorial d'actuacions	0,00	24.783,45	0,00	24.783,45	0,00	24.783,45
2023-2-INV26-SUB.INT2023 /147 - Execució obres equipaments museus Cat	0,00	162.882,00	0,00	244.323,00	162.882,00	0,00
2023-2-INV27-AJT.CNV202 3/10. Comissaria de proximitat compartida -	12.981,86	0,00	0,00	13.750,00	12.981,86	0,00
2023-2-INV28-TER.SUB202 3/4 ACA: MCL003 - Mant/conservació lleres	0,00	45.150,37	0,00	45.150,37	0,00	45.150,37
2023-2-INV3-SUB.INT2022/ 144. Subvenció execució obres immobes muralla,	13.355,38	20.806,80	0,00	34.678,00	13.355,38	20.806,80

TRANSFERÈNCIES I SUBVENCIONS REBUDES

EXERCICI 2025

CARACTERÍSTIQUES	IMPORT REBUT		IMPORT REINTEGRABLE	IMPORT NO REINTEGRABLE	QUANTITAT IMPUTADA A RESULTATS	
	EXERCICI 2025	EXERCICIS ANTERIORS			EXERCICI 2025	EXERCICIS ANTERIORS
2023-2-INV4-SUB.INT2022/145. OSIC. Subvenció per execució obres restauració	0,00	132.389,01	0,00	132.389,01	0,00	124.102,40
2023-2-INV5-AJT.CNV2023/10 Comissaria de proximitat compartida	165.000,00	0,00	0,00	165.000,00	156.093,82	0,00
2023-2-INV6-SUBINT2023/26 DIBA Atorgament 5.053,47 i fons prestació	0,00	5.053,47	0,00	5.053,47	0,00	5.053,47
2023-2-INV7-SUB.INT2022/132 - Programa rehabilitació i millora edificis, edificacions	200.000,00	0,00	0,00	200.000,00	195.728,17	0,00
2023-2-INV8-SUB.INT2023/34. Programa específic de refugis climàtics.	0,00	23.776,51	0,00	23.776,51	0,00	23.776,51
2023-2-INV9-Conveni col·laboració entre GENE (Departament Educació) i Aj.	49.982,41	0,00	0,00	59.369,00	49.982,41	0,00
2023-2-OCU1-Ocupació SOC- AMPANS Projectes Singulars Joves 2022 -	0,00	50.432,44	0,00	63.040,56	0,00	45.674,93
2023-2-OCU10-SUB.INT2022/117 - SOC - Planificació estratègica, convocatòria	0,00	11.760,00	0,00	11.760,00	0,00	11.760,00

TRANSFERÈNCIES I SUBVENCIONS REBUDES

EXERCICI 2025

CARACTERÍSTIQUES	IMPORT REBUT		IMPORT REINTEGRABLE	IMPORT NO REINTEGRABLE	QUANTITAT IMPUTADA A RESULTATS	
	EXERCICI 2025	EXERCICIS ANTERIORS			EXERCICI 2025	EXERCICIS ANTERIORS
2023-2-OCU11-SUB.INT2022/98. Ocupació SOC - Espais de recerca de feina.	0,00	63.690,00	0,00	63.685,88	0,00	63.685,88
2023-2-OCU12-SUB.INT2022/109 ORIENTA - convocatòria 2022 - part	4.449,38	0,00	0,00	129.714,04	4.449,38	0,00
2023-2-OCU14-Recull d'activitats de suport al teixit empresarial. Com posar	0,00	486,00	0,00	486,00	0,00	486,00
2023-2-OCU15-Recull d'activitats de suport al teixit empresarial. Estoig bàsic de	0,00	495,00	0,00	495,00	0,00	495,00
2023-2-OCU17-23/Y/338010 Empresa - DIBA 2023 - Activitats Recull suport al	0,00	0,00	0,00	432,00	432,00	0,00
2023-2-OCU18-DIBA-REEM PRESA 2022.	0,00	17.310,00	0,00	17.310,00	0,00	17.310,00
2023-2-OCU19-BRO - Bages Reactivació Ocupacional 22/Y326013	0,00	9.570,00	0,00	11.370,00	1.800,00	9.570,00
2023-2-OCU2-SUB.INT2022/103 Plans d'ocupació i nous filons - Línia Trans, DLLD i	0,00	56.182,99	0,00	70.228,74	14.045,75	56.182,99

TRANSFERÈNCIES I SUBVENCIONS REBUDES

EXERCICI 2025

CARACTERÍSTIQUES	IMPORT REBUT		IMPORT REINTEGRABLE	IMPORT NO REINTEGRABLE	QUANTITAT IMPUTADA A RESULTATS	
	EXERCICI 2025	EXERCICIS ANTERIORS			EXERCICI 2025	EXERCICIS ANTERIORS
2023-2-OCU20-TransFeina Manresa - Bages 22/Y/326019 - Part aplicada	0,00	15.150,00	0,00	15.150,00	0,00	15.150,00
2023-2-OCU22-23/Y/324961 DEL-DIBA 2022 - Acceptació recursos Catàleg	0,00	2.409,00	0,00	3.483,00	0,00	2.409,00
2023-2-OCU27-SUB.INT2023/38. Formació ocupacional - Office: Word i Excel.	0,00	1.470,00	0,00	1.470,00	0,00	1.470,00
2023-2-OCU3-SUB.INT2022 /120 Plans d'ocupació i nous filons - Línia Ucraïna	12.896,36	51.585,46	0,00	64.481,82	12.896,36	51.585,46
2023-2-OCU31-SUB.INT2023/38. Formació ocupacional - LinkedIn: Troba feina amb	0,00	385,71	0,00	540,00	154,29	385,71
2023-2-OCU33-SUB.INT2023/39. Plans Locals d'Ocupació 2023. Suport a	0,00	230.390,00	0,00	230.390,00	0,00	230.390,00
2023-2-OCU4-SUB.INT2022 /118 - SOC Pròrroga AODL Ecosistema emprenedor i	0,00	6.800,00	0,00	36.000,00	29.200,00	6.800,00
2023-2-OCU48-SUB.INT2022 /131. Estratègia de desenvolupament econòmic	0,00	5.249,70	0,00	5.249,70	0,00	5.248,67

TRANSFERÈNCIES I SUBVENCIONS REBUDES

EXERCICI 2025

CARACTERÍSTIQUES	IMPORT REBUT		IMPORT REINTEGRABLE	IMPORT NO REINTEGRABLE	QUANTITAT IMPUTADA A RESULTATS	
	EXERCICI 2025	EXERCICIS ANTERIORS			EXERCICI 2025	EXERCICIS ANTERIORS
2023-2-OCU5-SUB.INT2022 /118 - SOC Pròrroga AODL Ecosistema emprenedor i	0,00	7.200,00	0,00	36.000,00	0,00	7.200,00
2023-2-OCU56-SUB.INT2023/143. Recull suport al Teixit Empresarial (8) Responem 5	0,00	864,00	0,00	864,00	0,00	864,00
2023-2-OCU57-SUB.INT2023/143. Recull suport al Teixit Empresarial (8) Com ser una	0,00	540,00	0,00	540,00	0,00	540,00
2023-2-OCU58-SUB.INT2023/143. Recull Teixit Empresarial (8). Startup	0,00	270,00	0,00	270,00	0,00	270,00
2023-2-OCU6-SUB.INT2022 /93 Empresa-Programa Emprèn Cat - Convocatòria	0,00	60.000,00	0,00	60.000,00	0,00	60.000,00
2023-2-OCU60-SUB.INT202 /115. SOC. Planificació estratègica. Projecte	737,62	20.134,40	0,00	20.872,02	20.872,02	0,00
2023-2-OCU7-SUB.INT2022 /103 Xarxa de suport de l'ocupació verda - Projecte	0,00	71.660,77	0,00	71.659,11	0,00	71.659,11
2023-2-OCU8-SUB.INT2022 /112. Programa Treball Formació línies DONA.	0,00	194.270,47	0,00	243.534,69	49.264,22	194.270,47

TRANSFERÈNCIES I SUBVENCIONS REBUDES

EXERCICI 2025

CARACTERÍSTIQUES	IMPORT REBUT		IMPORT REINTEGRABLE	IMPORT NO REINTEGRABLE	QUANTITAT IMPUTADA A RESULTATS	
	EXERCICI 2025	EXERCICIS ANTERIORS			EXERCICI 2025	EXERCICIS ANTERIORS
2023-2-OCU9-SOC. Sol·licitud subvenció de 27.600 €, per a l'execució del	-22.080,00	22.080,00	0,00	22.080,00	0,00	22.080,00
2023-2-OCUF13-AJT.CNV2 023/21. Conveni execució projecte Ocell de Foc en el	21.632,58	50.476,07	0,00	72.108,65	36.054,31	36.054,34
2023-2-OCUF39-SUB.INT20 23/12. Treball Formació línia ACOL, convocatòria	17.614,53	200.136,14	0,00	250.170,20	0,00	227.943,16
2023-2-OCUF40-SUB.INT20 23/18 - SOC - Programa Treball Formació per	0,00	871.308,34	0,00	1.093.084,04	0,00	871.308,34
2023-2-OCUF41-SUB.INT20 23/75. 23/Y/344833 - Recursos del Catàleg de	4.856,88	39.579,12	0,00	44.436,00	0,00	30.505,55
2023-2-OCUF42-SUB.INT20 23/75. 23/Y/344832 - Recursos del Catàleg any	3.820,31	31.179,69	0,00	35.000,00	0,00	30.505,55
2023-2-OCUF43-SUB.INT20 23/75. 23/Y/344831 - Recursos del Catàleg any	4.237,81	34.534,19	0,00	38.772,00	8.266,45	30.505,55
2023-2-OCUF44-23/Y/34240 7 - Recursos del Catàleg 2023 - Escola de	10.510,17	36.341,00	0,00	46.851,17	31.131,73	15.719,44

TRANSFERÈNCIES I SUBVENCIONS REBUDES

EXERCICI 2025

CARACTERÍSTIQUES	IMPORT REBUT		IMPORT REINTEGRABLE	IMPORT NO REINTEGRABLE	QUANTITAT IMPUTADA A RESULTATS	
	EXERCICI 2025	EXERCICIS ANTERIORS			EXERCICI 2025	EXERCICIS ANTERIORS
2023-2-OCUF45-23/Y/342406 - Recursos del Catàleg de l'any 2023 - Manresa,	18.066,00	40.884,00	0,00	58.950,00	0,00	40.662,19
2023-2-OCUF46-SUB.INT2023/75 - 23/Y/342405 - Recursos del Catàleg de	16.059,00	36.341,00	0,00	52.400,00	23.599,70	28.800,30
2023-2-OCUF49-SUB.INT2023/134 - Ocupació-SOC 2023-Orienta 2023.	33.917,21	135.668,85	0,00	169.586,06	33.917,21	135.668,85
2023-2-OCUF50-SUB.INT2023/70 - OCUPACIÓ-SOC-30 PLUS 2023	0,00	137.604,74	0,00	172.005,93	34.401,19	137.604,74
2023-2-OCUF54-SUB.INT2023/85. Ocupació - SOC 2023. Treball als Barris	0,00	445.194,22	0,00	556.492,79	0,00	445.194,22
2023-2-OCUF61-Ocupació SOC 2023- Pròrroga AODL Ecosistema emprenedor i	0,00	28.800,00	0,00	28.800,00	23.400,00	0,00
2023-2-OCUF62-Ocupació SOC 2023- Pròrroga AODL Ecosistema emprenedor i	7.200,00	28.800,00	0,00	36.000,00	28.800,00	0,00
2023-3-PRE1-AJT.CNV2023/59. Préstec Programa de Crèdit Local de la Diputació	0,00	259.724,45	0,00	259.724,45	51.728,22	23.995,39

TRANSFERÈNCIES I SUBVENCIONS REBUDES

EXERCICI 2025

CARACTERÍSTIQUES	IMPORT REBUT		IMPORT REINTEGRABLE	IMPORT NO REINTEGRABLE	QUANTITAT IMPUTADA A RESULTATS	
	EXERCICI 2025	EXERCICIS ANTERIORS			EXERCICI 2025	EXERCICIS ANTERIORS
2024-2-1-SUB.INT2023/69 Prest. servei transport col·lectiu urbà (ex 2022)	0,00	214.059,61	0,00	214.059,61	0,00	0,00
2024-2-10-AJT.CNV/2022/5 7 Fitxa 042 Oficines joves per a l'emanipació juvenil -	23.625,00	21.375,00	0,00	45.000,00	23.625,00	21.375,00
2024-2-100-SUB.INT2024/9 8. Fons per al Finançament de programes de suport	46.422,70	0,00	0,00	46.422,70	46.422,70	0,00
2024-2-101-SUB.INT2024/9 9. Finançament de programes educació	0,00	34.557,03	0,00	34.557,03	34.557,03	0,00
2024-2-102-SUB.INT2024/1 07. Comerç-DIBA 2024-FP Foment del teixit comercial,	16.508,00	0,00	0,00	16.508,00	16.508,00	0,00
2024-2-103-SUB.INT2024/3 1. Finançament dels cicles formatius impartits per	0,00	98.885,86	0,00	98.885,86	0,00	98.885,86
2024-2-104-SUB.INT2024/3 2. Finançament del Conservatori de Música de	0,00	332.541,07	0,00	332.541,07	0,00	332.541,07
2024-2-105-TER.SUB 2024/3 Subv.actuacions recuperació riberes i millora	34.228,81	0,00	0,00	114.096,04	11.837,97	0,00

TRANSFERÈNCIES I SUBVENCIONS REBUDES

EXERCICI 2025

CARACTERÍSTIQUES	IMPORT REBUT		IMPORT REINTEGRABLE	IMPORT NO REINTEGRABLE	QUANTITAT IMPUTADA A RESULTATS	
	EXERCICI 2025	EXERCICIS ANTERIORS			EXERCICI 2025	EXERCICIS ANTERIORS
2024-2-106-SUB.INT2024/1 13 Pacto d'Estado contra la violencia de género ANY	0,00	56.402,67	0,00	56.402,67	56.402,67	0,00
2024-2-107-CP2024 - Fitxa 50.5 Banc de productes de suport	6.504,12	6.504,12	0,00	13.692,88	6.504,12	6.504,12
2024-2-108-SUB.INT2024/1 21 Reducció tarifes per la prestació de serveis de	0,00	328.948,19	0,00	328.948,19	328.948,19	0,00
2024-2-109-SUB.INT2024/3 0 finançament d'ESCOLES DE MÚSICA, curs	0,00	59.265,79	0,00	59.265,79	0,00	59.265,79
2024-2-11-AJT.CNV/2022/5 7 Fitxa 043 DEsplegament de polítiques locals de	6.149,88	5.564,18	0,00	11.714,06	5.666,13	5.564,18
2024-2-111-SUB.INT2024/5 6 Memorial democràtic - Àmbit 4 Catalogació	1.000,00	4.000,00	0,00	5.000,00	1.000,00	4.000,00
2024-2-112-AJT.CNV/2024/ 85 XaSACC: Avançant cap a entorns alimentaris	0,00	3.025,35	0,00	3.025,35	0,00	3.025,35
2024-2-115-SUB.INT2024/6 1 OSIC. Sub cons-rest béns mobles i elements arq i art	0,00	4.985,60	0,00	6.232,00	0,00	4.985,60

TRANSFERÈNCIES I SUBVENCIONS REBUDES

EXERCICI 2025

CARACTERÍSTIQUES	IMPORT REBUT		IMPORT REINTEGRABLE	IMPORT NO REINTEGRABLE	QUANTITAT IMPUTADA A RESULTATS	
	EXERCICI 2025	EXERCICIS ANTERIORS			EXERCICI 2025	EXERCICIS ANTERIORS
2024-2-119-SUB.INT2024/1 39 Programa específic autonomia local 2.0	0,00	436.229,74	0,00	436.229,74	0,00	436.229,74
2024-2-12-AJT.CNV/2022/5 7 Fitxa 044 JOvent en situació de vulnerabilitat -	20.899,34	18.908,94	0,00	39.808,28	20.899,34	18.908,94
2024-2-120-SUB.INT2024/1 52 Gratuïtat places 12 llars d'infants " exercici 2024	0,00	102.400,00	0,00	102.400,00	0,00	102.400,00
2024-2-121-SUB.INT2024/1 51 Reempresa 2023-2024 - DIBA 24/O/370551	0,00	14.586,00	0,00	14.586,00	0,00	14.586,00
2024-2-123-SUB.INT2024/9 7 Sub. entitats locals per la prestació de serveis de	0,00	236.788,65	0,00	236.788,65	0,00	236.788,65
2024-2-126-Conveni de col·laboració Aj. Manresa/CCB implement.	0,00	611,93	0,00	611,93	0,00	611,93
2024-2-13-AJT.CNV/2022/5 7 Fitxa 047 Funció directiva - CP 2024	4.555,63	25.056,02	0,00	30.370,92	4.555,63	25.056,02
2024-2-14-AJT.CNV/2022/5 7 Fitxa 049 Prevenció de conductes de risc - CP 2024	8.988,19	8.988,20	0,00	18.922,52	8.988,19	8.988,20

TRANSFERÈNCIES I SUBVENCIONS REBUDES

EXERCICI 2025

CARACTERÍSTIQUES	IMPORT REBUT		IMPORT REINTEGRABLE	IMPORT NO REINTEGRABLE	QUANTITAT IMPUTADA A RESULTATS	
	EXERCICI 2025	EXERCICIS ANTERIORS			EXERCICI 2025	EXERCICIS ANTERIORS
2024-2-15-AJT.CNV/2022/5 7 Fitxa 50.1 SAD Social - CP 2024	153.774,48	0,00	0,00	170.860,47	170.860,47	0,00
2024-2-16-AJT.CNV/2022/5 7 Fitxa 50.2 SAD dependència - CP 2024	404.365,50	242.619,30	0,00	646.984,80	404.365,50	242.619,30
2024-2-17-AJT.CNV/2022/5 7 Fitxa 051 Referent de dependència i promoció de	48.045,16	0,00	0,00	49.256,76	48.045,16	0,00
2024-2-18-AJT.CNV/2022/5 7 Fitxa 052 PLans, programes i projectes	77.538,49	48.461,55	0,00	129.230,83	2.370,12	47.130,88
2024-2-19-SUB.INT2023/12 9. OSIC. Programes municipals de música i arts	0,00	30.000,00	0,00	30.000,00	0,00	30.000,00
2024-2-2-SUB.INT2023/79 Sol·licitud subvenció reducció temporal tarifes	0,00	164.474,10	0,00	164.474,10	164.474,10	0,00
2024-2-20-AJT.CNV2023/14 2 Fitxa 6 Sistema R ràpida VIDO - CP 2024	0,00	21.883,00	0,00	21.883,00	0,00	21.883,00
2024-2-21-AJT.CNV2022/74 Línia Xarxa del Servei d'atenció integral (SAI) en el	0,00	30.032,34	0,00	30.032,34	0,00	30.032,34

TRANSFERÈNCIES I SUBVENCIONS REBUDES

EXERCICI 2025

CARACTERÍSTIQUES	IMPORT REBUT		IMPORT REINTEGRABLE	IMPORT NO REINTEGRABLE	QUANTITAT IMPUTADA A RESULTATS	
	EXERCICI 2025	EXERCICIS ANTERIORS			EXERCICI 2025	EXERCICIS ANTERIORS
2024-2-22-AJT.CNV2023/14 2 - Línia Servei de professionals d'equitat en	0,00	30.928,10	0,00	30.928,10	0,00	30.928,10
2024-2-23-AJT.CNV2022/74 Línia Migració i primera acollida de refugiats i	0,00	102.091,21	0,00	102.091,21	0,00	102.091,21
2024-2-24-AJT.CNV2022/74 - Línia Migració i primera acollida de refugiats i	0,00	31.495,03	0,00	31.495,03	0,00	31.495,03
2024-2-25-SUB.INT2024/10 2. Catàleg 2024-2027. Reactivació Locals Buits.	0,00	10.000,00	0,00	10.000,00	0,00	10.000,00
2024-2-26-SUB.INT2024/10 2. Catàleg 2024-2027. Punt municipal d'informació de	0,00	20.000,00	0,00	20.000,00	0,00	20.000,00
2024-2-27-SUB.INT2024/10 2 - Línia 2 Esdeveniments, etc de temàtica ambiental	0,00	15.000,00	0,00	15.000,00	0,00	15.000,00
2024-2-28-SUB.INT2024/5. Subvenció programació espectacles Arts en viu	0,00	27.166,00	0,00	27.166,00	0,00	27.166,00
2024-2-29-SUB.INT2024/10 2. Catàleg 2024-2027. Finançament d'accions	0,00	15.719,00	0,00	15.719,00	2.273,45	13.445,55

TRANSFERÈNCIES I SUBVENCIONS REBUDES

EXERCICI 2025

CARACTERÍSTIQUES	IMPORT REBUT		IMPORT REINTEGRABLE	IMPORT NO REINTEGRABLE	QUANTITAT IMPUTADA A RESULTATS	
	EXERCICI 2025	EXERCICIS ANTERIORS			EXERCICI 2025	EXERCICIS ANTERIORS
2024-2-3-AJT.CNV2022/57 Fitxa 1.1 Equips Bàsics Atenció Social - CP 2024	921.171,28	0,00	0,00	944.791,12	50.927,64	0,00
2024-2-30-AJT.CNV2022/76 SIAD - impuls prestació del servei d'informació i atenció	100.552,35	70.520,13	0,00	171.072,47	100.552,34	70.520,13
2024-2-31-SUB.INT2024/21. Fons de prestació "Dones i esport" 24/Y/350972.	0,00	11.298,93	0,00	11.298,93	1.289,45	10.009,48
2024-2-32-SUB.INT2023/14 6. Prestació del servei de cura puntual per a nenes i	0,00	257.404,94	0,00	257.404,94	0,00	257.404,94
2024-2-33-SUB.INT2023/13 5. DIBA 2023 Execució Conjunta amb CCB -	10.103,16	0,00	0,00	11.341,93	11.341,93	0,00
2024-2-34-SUB.INT2023/13 6. Fons Conservació de la infraestructura estratègica	2.426,00	7.278,00	0,00	9.704,00	2.426,00	7.278,00
2024-2-35-AJT.CNV2024/3. Conveni amb Consorci Lluçanès: Projecte	0,00	2.340,00	0,00	2.340,00	0,00	2.340,00
2024-2-36-AJT.CNV2022/83 Conveni Camp d'aprenentatge del Bages -	0,00	35.000,00	0,00	35.000,00	0,00	35.000,00

TRANSFERÈNCIES I SUBVENCIONS REBUDES

EXERCICI 2025

CARACTERÍSTIQUES	IMPORT REBUT		IMPORT REINTEGRABLE	IMPORT NO REINTEGRABLE	QUANTITAT IMPUTADA A RESULTATS	
	EXERCICI 2025	EXERCICIS ANTERIORS			EXERCICI 2025	EXERCICIS ANTERIORS
2024-2-37-TER.SUB2023/5. Subvenció per als Espais Naturals de Catalunya	0,00	44.617,59	0,00	44.617,59	0,00	44.617,59
2024-2-38-SUB.INT2024/25. "Barris i comunitats: motors de transformació social", en	0,00	167.642,97	0,00	167.642,97	0,00	167.642,93
2024-2-39-SUB.INT2023/13 5 - Pla de Màrqueting territorial per a la	8.400,00	0,00	0,00	8.400,00	8.400,00	0,00
2024-2-4-AJT.CNV2022/57 Fitxa 1.10 Coordinació del EBAS - CP 2024	6.228,99	34.259,50	0,00	41.526,64	6.228,99	34.259,50
2024-2-40-SUB.INT2024/10 4. Organització jornada internacional a Manresa	0,00	20.000,00	0,00	20.000,00	0,00	19.999,99
2024-2-41-SUB.INT2024/44. Gratuïtat de les places d'12 d'escoles bressol i llars	0,00	153.600,00	0,00	256.000,00	0,00	153.600,00
2024-2-42-SUB.INT2024/26. Fons de prestació Finaçament d'escoles i	0,00	56.643,64	0,00	56.643,64	3.040,80	38.602,84
2024-2-43-GENE - Educació. Transferència 446.400,00€ finançament	0,00	446.400,00	0,00	446.400,00	0,00	446.400,00

TRANSFERÈNCIES I SUBVENCIONS REBUDES

EXERCICI 2025

CARACTERÍSTIQUES	IMPORT REBUT		IMPORT REINTEGRABLE	IMPORT NO REINTEGRABLE	QUANTITAT IMPUTADA A RESULTATS	
	EXERCICI 2025	EXERCICIS ANTERIORS			EXERCICI 2025	EXERCICIS ANTERIORS
2024-2-44-GENE Transf 53.573,87€ finançament llars infants titularitat ens locals.	0,00	53.573,87	0,00	53.573,87	0,00	53.573,87
2024-2-45-SUB.INT2024/39. Fons de prestació "Integració sociolaboral de	0,00	40.884,69	0,00	40.884,69	0,00	40.884,69
2024-2-46-SUB.INT2024/36 - Fons de prestació DIBA - Activitats culturals de la	0,00	7.545,00	0,00	7.545,00	0,00	7.545,00
2024-2-47-SUB.INT2024/23 Diputació de Barcelona. 64.000 €, Fons de prestació	0,00	64.000,00	0,00	64.000,00	0,00	64.000,00
2024-2-48-SUB.INT2024/24 - Fons de prestació Finançament en l'àmbit de	0,00	22.500,00	0,00	22.500,00	0,00	22.500,00
2024-2-49-Subvenció Generalitat- Empresa i Treball- FF TURISME	0,00	20.479,40	0,00	20.479,40	0,00	20.479,40
2024-2-5-AJT.CNV2022/57 Fitxa 1.6 Ajusts Urgència Social (AUS) - CP 2024	114.740,86	0,00	0,00	117.682,88	117.682,88	0,00
2024-2-50-AJT.CNV2024/40 Conveni amb CCB: Festa del Tomàquet 2024	0,00	3.000,00	0,00	3.000,00	0,00	3.000,00

TRANSFERÈNCIES I SUBVENCIONS REBUDES

EXERCICI 2025

CARACTERÍSTIQUES	IMPORT REBUT		IMPORT REINTEGRABLE	IMPORT NO REINTEGRABLE	QUANTITAT IMPUTADA A RESULTATS	
	EXERCICI 2025	EXERCICIS ANTERIORS			EXERCICI 2025	EXERCICIS ANTERIORS
2024-2-51-TER.SUB2024/1 Subvencions DIBA caràcter econòmic - Anella verda.	0,00	4.926,00	0,00	5.600,00	1.375,12	3.550,88
2024-2-52-TER.SUB2024/1 DIBA - Anella verda. Alimentem. Desenvol pla	0,00	21.988,00	0,00	27.000,00	21.988,00	0,00
2024-2-53-SUB.INT2024/48 Fons prestació "Barris i comunitats: motors de	0,00	172.900,00	0,00	172.900,00	86.352,43	86.547,57
2024-2-54-AJT.CNV2024/42 Comunicant aprovació de l'addenda 2024 del Conveni	0,00	2.500,00	0,00	2.500,00	0,00	2.500,00
2024-2-55-SUB.INT2024/62 - DIBA - Elaboració de l'informe Voluntari Local de	0,00	10.000,00	0,00	10.000,00	5.411,73	4.588,27
2024-2-56-SUB.INT2024/62 DIBA Enfortiment Aliança Ciutadana Sostenibilitat	0,00	7.279,06	0,00	7.279,06	3.648,15	3.630,91
2024-2-57-AJT.CNV2024/52 Conveni de col·laboració amb diferents membres	24.900,70	0,00	0,00	175.280,00	24.900,70	0,00
2024-2-58-SUB.INT2024/77 - 24/Y/363863 - Programa homenatge víctimes Guerra	0,00	4.658,46	0,00	4.658,46	0,00	4.658,46

TRANSFERÈNCIES I SUBVENCIONS REBUDES

EXERCICI 2025

CARACTERÍSTIQUES	IMPORT REBUT		IMPORT REINTEGRABLE	IMPORT NO REINTEGRABLE	QUANTITAT IMPUTADA A RESULTATS	
	EXERCICI 2025	EXERCICIS ANTERIORS			EXERCICI 2025	EXERCICIS ANTERIORS
2024-2-59-SUB.INT2024/78 - 24/Y/359304 - Projecte CulturaMENT	0,00	6.000,00	0,00	6.000,00	0,00	6.000,00
2024-2-6-AJT.CNV2022/57 Fitxa 1.9 Servei de suport tècnic als EBAS (STE) - CP	40.488,49	0,00	0,00	41.526,64	40.488,49	0,00
2024-2-60-SUB.INT2024/79 - 24/Y/359300 - XVIII Festival Literari Tocats de	0,00	13.000,00	0,00	13.000,00	0,00	13.000,00
2024-2-61-SUB.INT2024/80 - 24/Y/359303 - Plataforma Manresa - Ciutat ÀGORA	0,00	1.800,00	0,00	1.800,00	0,00	1.800,00
2024-2-62-SUB.INT2024/81 - 24/Y/359099 - Restauració 2 pintures segle XVIII del	0,00	4.500,00	0,00	4.500,00	0,00	4.500,00
2024-2-64-SUB.INT2024/83 DIBA Catàleg 2024. Ajuts esport col·lectius	0,00	7.119,19	0,00	7.119,19	0,00	7.119,19
2024-2-65-SUB.INT2024/88 - Diputació de Barcelona Catàleg 2024. Programes	0,00	8.000,00	0,00	8.000,00	8.000,00	0,00
2024-2-66-SUB.INT2024/84 Diputació de Barcelona Catàleg 2024. Cicle de	0,00	1.161,03	0,00	1.161,03	0,00	1.161,03

TRANSFERÈNCIES I SUBVENCIONS REBUDES

EXERCICI 2025

CARACTERÍSTIQUES	IMPORT REBUT		IMPORT REINTEGRABLE	IMPORT NO REINTEGRABLE	QUANTITAT IMPUTADA A RESULTATS	
	EXERCICI 2025	EXERCICIS ANTERIORS			EXERCICI 2025	EXERCICIS ANTERIORS
2024-2-67-SUB.INT2024/85 Diputació de Barcelona Catàleg 2024.	0,00	3.720,00	0,00	3.720,00	0,00	3.720,00
2024-2-68-SUB.INT2024/86 - Diputació de Barcelona Catàleg 2024.	0,00	6.000,00	0,00	6.000,00	0,00	6.000,00
2024-2-69-SUB.INT2024/87 DIBA Catàleg 2024. Programes	0,00	5.177,24	0,00	5.177,24	0,00	5.177,24
2024-2-7-AJT.CNV2022/57 Fitxa 02 SIS -serveis Intervenció Socioedu no	69.814,62	157.082,94	0,00	232.715,43	0,00	32.160,06
2024-2-70-SUB.INT2024/16 - GENE OSIC. Adquisició novetats editorials català	0,00	500,00	0,00	500,00	0,00	500,00
2024-2-71-SUB.INT2024/17 - GENE OSIC. Adquisició novetats editorials català	0,00	500,00	0,00	500,00	0,00	500,00
2024-2-72-SUB.INT2024/1 DIBA. Subvenció 100.000 per designació Manresa	0,00	100.000,00	0,00	100.000,00	155,79	99.844,21
2024-2-73-SUB.INT2024/29 GENE, OSIC. Subvenció per a la programació estable	8.000,00	32.000,00	0,00	40.000,00	8.000,00	32.000,00

TRANSFERÈNCIES I SUBVENCIONS REBUDES

EXERCICI 2025

CARACTERÍSTIQUES	IMPORT REBUT		IMPORT REINTEGRABLE	IMPORT NO REINTEGRABLE	QUANTITAT IMPUTADA A RESULTATS	
	EXERCICI 2025	EXERCICIS ANTERIORS			EXERCICI 2025	EXERCICIS ANTERIORS
2024-2-74-SUB.INT2024/89 Recurs Tractament arxivistic, conser prevent	0,00	6.000,00	0,00	6.000,00	0,00	6.000,00
2024-2-75-SUB.INT2024/67 DIBA Catàleg 2024. Finançament en l'àmbit de	0,00	13.884,00	0,00	13.884,00	1.348,92	12.535,08
2024-2-76-SUB.INT2024/68 DIBA Catàleg 2024 Programes d'educació per	0,00	50.000,00	0,00	50.000,00	2.115,00	47.885,00
2024-2-77-SUB.INT2024/69 DIBA. Finançament igualtat gènere/diversitat sexual,	0,00	13.586,25	0,00	13.586,25	0,00	13.586,25
2024-2-78-SUB.INT2024/70 DIBA Catàleg 2024 Finançament Abordatge	0,00	17.604,21	0,00	17.604,21	0,00	17.604,21
2024-2-79-SUB.INT2024/71 DIBA 2024. El lleure com a eina d'equitat i	0,00	6.855,50	0,00	6.855,50	0,00	6.855,50
2024-2-8-AJT.CNV/2022/57 Fitxa 09 S'Ervei Transport adaptat - CP 2024	28.025,01	28.025,01	0,00	59.000,02	30.975,01	28.025,01
2024-2-80-SUB.INT2024/72 DIBA Catàleg 2024. Innovació polítiques socials:	0,00	2.593,36	0,00	2.593,36	0,00	2.593,36

TRANSFERÈNCIES I SUBVENCIONS REBUDES

EXERCICI 2025

CARACTERÍSTIQUES	IMPORT REBUT		IMPORT REINTEGRABLE	IMPORT NO REINTEGRABLE	QUANTITAT IMPUTADA A RESULTATS	
	EXERCICI 2025	EXERCICIS ANTERIORS			EXERCICI 2025	EXERCICIS ANTERIORS
2024-2-81-SUB.INT2024/73 SUB.INT2024/153 - DIBA Catàleg 2024. Animals de	0,00	17.718,15	0,00	17.718,15	0,00	17.718,15
2024-2-82-SUB.INT2024/74 DIBA Catàleg 2024. Promoció de la salut	0,00	10.234,18	0,00	10.234,18	458,77	9.775,41
2024-2-83-SUB.INT2024/75 DIBA Catàleg 2024. Sanitat ambiental 24/Y/360384	0,00	17.473,09	0,00	17.473,09	0,00	17.473,09
2024-2-84-SUB.INT2024/76 Diputació de Barcelona Catàleg 2024. Seguretat	0,00	34.143,73	0,00	34.143,73	20.325,73	13.818,00
2024-2-85-SUB.INT2024/49 Benestar emocional per a la infància i l'adolescència	0,00	75.000,00	0,00	75.000,00	0,00	75.000,00
2024-2-86-SUB.INT2024/15 - Activitats de difusió de les arts visuals i arts escèniques	3.940,60	15.762,40	0,00	19.703,00	3.940,60	15.762,40
2024-2-87-SUB.INT2024/37 Fons de prestació "Servei d'Intermediació en Deutes	30.575,58	0,00	0,00	30.575,58	30.575,58	0,00
2024-2-88-SUB.INT2024/42 DIBA Fons de prestació de 183.783,41 euros per al	0,00	183.783,41	0,00	183.783,41	0,00	183.783,41

TRANSFERÈNCIES I SUBVENCIONS REBUDES

EXERCICI 2025

CARACTERÍSTIQUES	IMPORT REBUT		IMPORT REINTEGRABLE	IMPORT NO REINTEGRABLE	QUANTITAT IMPUTADA A RESULTATS	
	EXERCICI 2025	EXERCICIS ANTERIORS			EXERCICI 2025	EXERCICIS ANTERIORS
2024-2-89-SUB.INT2024/43 DIBA Programes lluita contra vulnerabilitat social i	0,00	215.327,14	0,00	215.327,14	0,00	215.327,14
2024-2-9-AJT.CNV/2022/57 Fitxa 30.1 Progama de mediació sociocultural - CP	5.788,12	5.236,88	0,00	11.025,00	5.788,12	5.236,88
2024-2-90-SUB.INT2024/47 GENE Educació. Subvenció de 20.000 per al	0,00	20.000,00	0,00	20.000,00	0,00	20.000,00
2024-2-91-SUB.INT2024/46 DIBA Suport als Serveis Locals d'Habitatge	18.129,08	0,00	0,00	18.129,08	18.129,08	0,00
2024-2-92-SUB.INT2024/51 DIBA Impuls i consolidació dels serveis de mediació	0,00	28.500,00	0,00	28.500,00	0,00	28.500,00
2024-2-93-SUB.INT2024/94 DIBA Subvenció suport puntual 10.164€ per al	10.164,00	0,00	0,00	10.164,00	10.164,00	0,00
2024-2-94-SUB.INT2024/95 - Acceptació Ajut del Pla de Millora del Transport Públic	0,00	320.938,63	0,00	320.938,63	0,00	320.938,63
2024-2-95-SUB.INT2024/95 GENE OSIC. Subvenció de 21.158,00 euros per al XVIII	4.231,60	16.926,40	0,00	21.158,00	4.231,60	16.926,40

TRANSFERÈNCIES I SUBVENCIONS REBUDES

EXERCICI 2025

CARACTERÍSTIQUES	IMPORT REBUT		IMPORT REINTEGRABLE	IMPORT NO REINTEGRABLE	QUANTITAT IMPUTADA A RESULTATS	
	EXERCICI 2025	EXERCICIS ANTERIORS			EXERCICI 2025	EXERCICIS ANTERIORS
2024-2-96-SUB.INT2024/65 GENE OSIC. Posada funcionament Museu Barroc	36.000,00	144.000,00	0,00	180.000,00	36.000,00	144.000,00
2024-2-97-SUBINT2024/55 GENE OSIC. Inventari/doc béns culturals que integren	720,00	2.880,00	0,00	3.600,00	720,00	2.880,00
2024-2-98-SUB.INT2024/10 2. Catàleg 2024-2027. Promoció de les jornades	0,00	2.500,00	0,00	2.500,00	0,00	2.500,00
2024-2-99-SUB.INT2024/10 2. Catàleg 2024-2027. Promoció dels Vermuts	0,00	2.200,00	0,00	2.200,00	0,00	2.200,00
2024-2-F110-SUB.INT2024/ 106 Ajut AGAUR desenvolupament	7.600,00	7.600,00	0,00	22.800,00	0,00	0,00
2024-2-F113-Energy Cities - AJT.CNV2024/94 Conveni pla inversió energètica	0,00	39.000,00	0,00	60.000,00	39.000,00	0,00
2024-2-F114-SUB.INT2024/ 96 JESA - Incorporació municipal educadors	50.000,00	0,00	0,00	150.000,00	49.998,55	0,00
2024-2-F116-SUB.INT2024/ 114 - AJT.RMO2025/4 - Promoció, dinamització i	21.407,79	0,00	0,00	41.395,96	21.407,79	0,00

TRANSFERÈNCIES I SUBVENCIONS REBUDES

EXERCICI 2025

CARACTERÍSTIQUES	IMPORT REBUT		IMPORT REINTEGRABLE	IMPORT NO REINTEGRABLE	QUANTITAT IMPUTADA A RESULTATS	
	EXERCICI 2025	EXERCICIS ANTERIORS			EXERCICI 2025	EXERCICIS ANTERIORS
2024-2-F117-SUB.INT2024/ 114 Transició energètica millora competitivitat	0,00	0,00	0,00	21.739,92	0,00	0,00
2024-2-F118-SUB.INT2024/ 54 Prestació servei cura puntual nenes i nens dels 0	60.682,66	259.454,44	0,00	320.137,10	320.137,10	0,00
2024-2-F120-SUB.INT2024/ 123. Servei educatiu dels programes municipals de	9.000,00	0,00	0,00	30.000,00	0,00	0,00
2024-2-F122-SUB.INT2024/ 126 - Desplegament actuacions Pla Educatiu	54.080,00	114.920,00	0,00	169.000,00	145.990,00	23.010,00
2024-2-F123-SUB.INT2024/ 145 Disseny accions innovadores de regeneració	0,00	32.670,00	0,00	32.670,00	0,00	0,00
2024-2-F124-SUB.INT2024/ 124 GENE, OSIC. Desenvolupament plans	7.200,00	7.200,00	0,00	16.000,00	7.200,00	0,00
2024-2-F125-SUB.INT2024/ 146- DIBA Catàleg 2025. Fons prestació "Conservació	9.256,00	0,00	0,00	9.256,00	9.256,00	0,00
2024-2-F58-SUB.INT2024/6 3 Acceptació Observatoris del Desenvolupament	33.378,00	0,00	0,00	60.600,00	33.378,00	0,00

TRANSFERÈNCIES I SUBVENCIONS REBUDES

EXERCICI 2025

CARACTERÍSTIQUES	IMPORT REBUT		IMPORT REINTEGRABLE	IMPORT NO REINTEGRABLE	QUANTITAT IMPUTADA A RESULTATS	
	EXERCICI 2025	EXERCICIS ANTERIORS			EXERCICI 2025	EXERCICIS ANTERIORS
2024-2-F63-SUB.INT2024/8 2 - DIBA 2024. Finançament cursos i formació per	3.865,85	2.044,25	0,00	5.910,10	5.910,10	0,00
2024-2-FEBARROC24-SUB. INT 2019/51 FEDER ESPLENDOR BARROC.	0,00	328.932,88	0,00	340.496,64	0,00	255.237,86
2024-2-FONSNG01-SUB.IN T2023/149 Conveni GenCat Pla Educatiu Entorn (PEE)-	0,00	175.000,00	0,00	175.000,00	1.136,58	173.863,42
2024-2-FONSNG02-CP2024 - Fitxa 46 Envelliment Quilòmetre Zero (EQZ)	0,00	10.972,50	0,00	23.100,00	0,00	10.972,50
2024-2-FONSNG03-CP2024 - Fitxa 48.1 Atenció primària - Atenció a les persones	253.357,90	0,00	0,00	259.854,23	259.854,23	0,00
2024-2-FONSNG04-CP 2024 - Fitxa 48.2 Atenció a les persones sense llar -	145.625,92	0,00	0,00	149.360,00	149.360,00	0,00
2024-2-FONSNG05-CP2024 - Fitxa 50.3 Tecnologies de suport i cura	3.305,61	0,00	0,00	44.074,80	3.305,61	0,00
2024-2-INV1-SUB.INT2024/ 14Redacció proj obres equipaments culturals: Proj	1.662,99	20.977,32	0,00	22.640,31	3.583,01	1.658,52

TRANSFERÈNCIES I SUBVENCIONS REBUDES

EXERCICI 2025

CARACTERÍSTIQUES	IMPORT REBUT		IMPORT REINTEGRABLE	IMPORT NO REINTEGRABLE	QUANTITAT IMPUTADA A RESULTATS	
	EXERCICI 2025	EXERCICIS ANTERIORS			EXERCICI 2025	EXERCICIS ANTERIORS
2024-2-INV10-PUOSC 20-24 Pla únic obres i serveis Catalunya -	0,00	0,00	0,00	150.000,00	0,00	0,00
2024-2-INV11-SUB.INT2024 /115 - Programa sectorial transició ecològica 2030,	0,00	75.000,00	0,00	75.000,00	75.000,00	0,00
2024-2-INV12-AJT.CNV202 4/18 Conveni cessió de la titularitat d'un tram de les	355.000,00	0,00	0,00	355.000,00	0,00	0,00
2024-2-INV13-SUB.INT2024 /57 tasques de remodelació en els espais de la memòria	3.160,00	12.640,00	0,00	15.800,00	15.800,00	0,00
2024-2-INV14-SUB.INT2024 /117 Programa sectorial millora xarxes abastament	166.750,00	500.250,00	0,00	667.000,00	0,00	0,00
2024-2-INV15-SUB.INT2024 /9 Consolidació PPI. Catàleg 2024. Arrenjament camí	21.729,93	0,00	0,00	21.729,93	21.729,93	0,00
2024-2-INV16-SUB.INT2024 /125 - Millores funcionals i d'acondicionament planta 3a	0,00	128.000,00	0,00	384.000,00	0,00	0,00
2024-2-INV17-SUB.INT2024 /58 OSIC. Intervencions arqueològiques/paleontològi	3.403,00	13.612,00	0,00	17.015,00	3.403,00	13.612,00

TRANSFERÈNCIES I SUBVENCIONS REBUDES

EXERCICI 2025

CARACTERÍSTIQUES	IMPORT REBUT		IMPORT REINTEGRABLE	IMPORT NO REINTEGRABLE	QUANTITAT IMPUTADA A RESULTATS	
	EXERCICI 2025	EXERCICIS ANTERIORS			EXERCICI 2025	EXERCICIS ANTERIORS
2024-2-INV18-SUB.INT2024 /139 Programa específic autonomia local 2.0 -	290.819,82	0,00	0,00	290.819,82	236.180,07	0,00
2024-2-INV19-SUB.INT2024 /137 Nominativa per inversions a la via pública -	240.000,00	0,00	0,00	240.000,00	240.000,00	0,00
2024-2-INV2-Pla General d'Inversions 2023-2027 - Línia 1 Projectes sostenibles	1.030.147,50	425.033,99	0,00	3.314.639,18	1.030.147,50	425.033,99
2024-2-INV20-SUB.INT2024 /153 -Execució obres restauració/consolidació	80.000,00	0,00	0,00	200.000,00	0,00	0,00
2024-2-INV3-Pla General d'Inversions 2023-2027 - Línia 2 Fons incondicionat	0,00	828.659,80	0,00	828.659,80	0,00	828.659,80
2024-2-INV4-SUB.INT2024/ 27. Adquisició de novetats editorials en català	6.000,00	24.000,00	0,00	30.000,00	5.701,69	24.000,00
2024-2-INV5-SUB.INT2024/ 16 GENE OSIC. Subvenció adquisició novetats editorials	0,00	1.000,00	0,00	1.000,00	0,00	1.000,00
2024-2-INV6-SUB.INT2024/ 17 GENE OSIC. Subvenció adquisició novetats editorials	0,00	1.000,00	0,00	1.000,00	0,00	1.000,00

TRANSFERÈNCIES I SUBVENCIONS REBUDES

EXERCICI 2025

CARACTERÍSTIQUES	IMPORT REBUT		IMPORT REINTEGRABLE	IMPORT NO REINTEGRABLE	QUANTITAT IMPUTADA A RESULTATS	
	EXERCICI 2025	EXERCICIS ANTERIORS			EXERCICI 2025	EXERCICIS ANTERIORS
2024-2-INV7-SUB.INT2024/ 35. Fons de prestació "Condicionament i	4.732,38	0,00	0,00	4.732,38	4.050,92	0,00
2024-2-INV8-SUB.INT2024/ 116 - Rehabilitació habitatge municipal destí lloguer social	0,00	20.503,95	0,00	20.503,95	0,00	20.503,95
2024-2-INV9-SUB.INT2024/ 103 GenCat - Subvenció Carrer Guimerà/Àrea	0,00	150.000,00	0,00	300.000,00	122.599,55	27.400,45
2024-2-OCU10-SUB.INT202 3/110 SIOAS 2023-25 - Ocupació - Serveis Integrals	0,00	122.000,00	0,00	152.500,00	30.500,00	122.000,00
2024-2-OCU11-SUB.INT202 4/8 Ocupació-SOC-AMPANS	0,00	50.748,82	0,00	63.436,03	0,00	44.213,57
2024-2-OCU12-SUB.INT202 4/33 Ocupació-DIBA 2024-FP Plans d'Ocupació	142.095,82	0,00	0,00	142.095,82	142.095,82	0,00
2024-2-OCU13-SUB.INT202 4/7 Ocupació-DIBA REcull SLO 2024(1) Formació	0,00	4.425,00	0,00	4.425,00	0,00	4.425,00
2024-2-OCU14-SUB.INT202 3/140 Mesures Actives d'inserció preceptors RGC	0,00	112.000,00	0,00	140.000,00	28.000,00	112.000,00

TRANSFERÈNCIES I SUBVENCIONS REBUDES

EXERCICI 2025

CARACTERÍSTIQUES	IMPORT REBUT		IMPORT REINTEGRABLE	IMPORT NO REINTEGRABLE	QUANTITAT IMPUTADA A RESULTATS	
	EXERCICI 2025	EXERCICIS ANTERIORS			EXERCICI 2025	EXERCICIS ANTERIORS
2024-2-OCU1F15-SUB.INT2 024/110. Bages tèxtil 24/Y/362247.	0,00	32.533,00	0,00	45.850,00	0,00	0,00
2024-2-OCU2-SUB.INT2023 /112. Espais de recerca de feina 2023	7.829,49	54.811,91	0,00	62.641,40	7.829,49	54.811,91
2024-2-OCU3-SUB.INT2023 /145. SOC. Contractació Joves en Pràctiques (JENP).	2.391,48	20.748,00	0,00	23.139,48	2.391,48	20.748,00
2024-2-OCU4-SUB.INT2024 /22. Programa de Formació i Inserció (PFI) en la modalitat	0,00	23.001,57	0,00	23.001,57	0,00	23.001,57
2024-2-OCU44-SUB.INT202 4/38. Fons prestació "Serveis locals d'ocupació	0,00	70.000,00	0,00	70.000,00	0,00	70.000,00
2024-2-OCU45-SUB.INT202 4/50 Empresa-DIBA - RECULL Teixit Empresarial	0,00	486,00	0,00	486,00	0,00	486,00
2024-2-OCU46-SUB.INT202 4/50 Empresa-DIBA - RECULL Teixit Emp 2024	0,00	495,00	0,00	495,00	0,00	495,00
2024-2-OCU5-SUB.INT2023 /145. SOC Contractació Joves en Pràctiques	1.594,34	13.832,00	0,00	17.290,00	3.458,00	13.832,00

TRANSFERÈNCIES I SUBVENCIONS REBUDES

EXERCICI 2025

CARACTERÍSTIQUES	IMPORT REBUT		IMPORT REINTEGRABLE	IMPORT NO REINTEGRABLE	QUANTITAT IMPUTADA A RESULTATS	
	EXERCICI 2025	EXERCICIS ANTERIORS			EXERCICI 2025	EXERCICIS ANTERIORS
2024-2-OCU8-SUB.INT2024 /45 - Ocupació-DIBA Recull SLO 2024- Fem comptes.	0,00	900,00	0,00	900,00	0,00	900,00
2024-2-OCU9-SUB.INT2024 /4 SOC Treball i Formació - EELL 2024 (LÍNIA PANP,	0,00	1.009.676,33	0,00	1.262.095,41	0,00	981.869,31
2024-2-OCUF16-SUB.INT20 24/111. Talent i Transformació Professional	0,00	32.533,00	0,00	45.850,00	0,00	0,00
2024-2-OCUF17-SUB.INT20 24/112. Catàleg 2024. Bages Emprèn 24-27.	138.819,75	138.819,75	0,00	555.279,00	80.830,76	82.792,67
2024-2-OCUF18-SUB.INT20 24/108. Catàleg 2024-2027. FINBAGES. 24/Y/363943.	0,00	21.000,54	0,00	35.000,00	0,00	0,00
2024-2-OCUF19-SUB.INT20 24/109. Catàleg de Serveis 2024: La Indústria Creativa	0,00	18.653,77	0,00	29.250,00	0,00	0,00
2024-2-OCUF20-SUB.INT20 24/102 PTT Manresa-Auxiliar d'Imatge	8.822,07	4.665,07	0,00	13.487,14	13.487,14	0,00
2024-2-OCUF21-SUB.INT20 24/102 PTT Manresa-Auxiliar de	8.822,07	4.665,07	0,00	13.487,14	13.487,14	0,00

TRANSFERÈNCIES I SUBVENCIONS REBUDES

EXERCICI 2025

CARACTERÍSTIQUES	IMPORT REBUT		IMPORT REINTEGRABLE	IMPORT NO REINTEGRABLE	QUANTITAT IMPUTADA A RESULTATS	
	EXERCICI 2025	EXERCICIS ANTERIORS			EXERCICI 2025	EXERCICIS ANTERIORS
2024-2-OCUF22-SUB.INT20 25/1 DIBA - Programa específic Treball, Talent i	112.500,00	56.250,00	0,00	337.500,00	81.987,85	0,00
2024-2-OCUF23-SUB.INT 2024/91 Programa 30 Plus per a la inserció de persones	0,00	111.285,54	0,00	139.106,92	0,00	111.285,54
2024-2-OCUF24-SUB.INT20 24/2 Empresa-Programa Emprèn Cat 2024-2025	25.000,00	0,00	0,00	50.000,00	25.000,00	0,00
2024-2-OCUF25-SUB.INT20 24/135Ocupació-SOC 2024-Treball als Barris	0,00	557.633,07	0,00	697.041,33	0,00	557.633,07
2024-2-OCUF26-SUB.INT20 24/120 Ocupació-SOC-Orienta 2024	0,00	116.066,56	0,00	145.083,20	29.016,64	116.066,56
2024-2-OCUF27-SUB.INT20 24/119 Ocupació-SOC 2024 - Pròrrogues AODL - Altres	0,00	30.399,94	0,00	37.999,92	26.611,53	0,00
2024-2-OCUF28-SUB.INT20 24/119 Ocupació-SOC 2024 - Pròrrogues AODL -	0,00	30.399,94	0,00	37.999,92	0,00	0,00
2024-2-OCUF29-SUB.INT20 24/105 Ocupació-SOC 2024-Espais de Recerca de	54.811,91	0,00	0,00	68.514,89	68.514,89	0,00

TRANSFERÈNCIES I SUBVENCIONS REBUDES

EXERCICI 2025

CARACTERÍSTIQUES	IMPORT REBUT		IMPORT REINTEGRABLE	IMPORT NO REINTEGRABLE	QUANTITAT IMPUTADA A RESULTATS	
	EXERCICI 2025	EXERCICIS ANTERIORS			EXERCICI 2025	EXERCICIS ANTERIORS
2024-2-OCUF6-SUB.INT2023/138 - Programa de Suport a l'Ocupació Juvenil	31.833,40	95.500,21	0,00	159.167,02	86.582,28	40.751,33
2024-2-OCUF7-SUB.INT2023/138 - Programa de Suport a l'Ocupació Juvenil	21.222,27	63.666,80	0,00	106.111,34	44.137,74	40.751,33
2024-3-PRE1-Préstec Programa de Crèdit Local de la Diputació de Barcelona	0,00	296.799,72	0,00	296.799,72	0,00	0,00
2025-2-1-AJT.CNV2022/57 CP2025 - Fitxa 1.1 Equips Bàsics d'Atenció Social	654.392,99	0,00	0,00	969.471,10	103.670,68	0,00
2025-2-10-AJT.CNV2022/57 CP2025 - Fitxa 042 Oficines joves per a l'emancipació	42.750,00	0,00	0,00	45.000,00	40.503,20	0,00
2025-2-100-AJT.CNV2025/79 - Projecte Desintoxicació Digital i Equilibri Digital per a	2.370,00	0,00	0,00	3.480,00	2.370,00	0,00
2025-2-101-SUB.INT2025/18 Sol·licitud subvenció espectacles arts en viu per	4.668,00	0,00	0,00	5.835,00	4.668,00	0,00
2025-2-102-SUB.INT2025/74 OSIC - Programa d'actuació 2025 del Museu	144.000,00	0,00	0,00	180.000,00	144.000,00	0,00

TRANSFERÈNCIES I SUBVENCIONS REBUDES

EXERCICI 2025

CARACTERÍSTIQUES	IMPORT REBUT		IMPORT REINTEGRABLE	IMPORT NO REINTEGRABLE	QUANTITAT IMPUTADA A RESULTATS	
	EXERCICI 2025	EXERCICIS ANTERIORS			EXERCICI 2025	EXERCICIS ANTERIORS
2025-2-103-SUB.INT2025/1 39 - Subvenció pel "Pacto d'Estado contra la violencia	51.355,44	0,00	0,00	51.355,44	25.750,00	0,00
2025-2-104-SUB.INT2025/2 0 Ajuts directes Ministeri Transports Mobilitat	163.122,26	0,00	0,00	163.122,26	163.122,26	0,00
2025-2-105-AJT.CNV2025/9 2 SCT - AMPANS OCELL DE FOC - EMT/1247/2025	33.239,60	0,00	0,00	41.549,50	33.239,60	0,00
2025-2-106-SUB.INT2025/6 7 OSIC. Subvenció per al XIX Festival poètic Tocats	18.772,00	0,00	0,00	23.465,00	18.772,00	0,00
2025-2-107-SUB.INT2025/8 1 Subvenció Cicle formatius Escola d'Art curs 2023-2024	69.181,29	0,00	0,00	69.181,29	69.181,29	0,00
2025-2-108-SUB.INT2025/8 0 Subvenció Conservatori de Música de Manresa curs	329.314,00	0,00	0,00	329.314,00	329.314,00	0,00
2025-2-109-SUB.INT2025/7 5 Subvenció finançament oficines de l'OME curs	14.000,00	0,00	0,00	20.000,00	14.000,00	0,00
2025-2-11-AJT.CNV2022/57 CP2025 - Fitxa 043 Desplegament de polítiques	11.684,78	0,00	0,00	12.299,77	11.591,51	0,00

TRANSFERÈNCIES I SUBVENCIONS REBUDES

EXERCICI 2025

CARACTERÍSTIQUES	IMPORT REBUT		IMPORT REINTEGRABLE	IMPORT NO REINTEGRABLE	QUANTITAT IMPUTADA A RESULTATS	
	EXERCICI 2025	EXERCICIS ANTERIORS			EXERCICI 2025	EXERCICIS ANTERIORS
2025-2-110-SUB.INT2024/1 22 Ajut del Pla de Millora del Transport Públic Urbà AMTU	437.177,29	0,00	0,00	437.177,29	437.177,29	0,00
2025-2-111-SUB.INT2025/4 7 OSIC - Fira de l'Aixada - CLT773/2025	0,00	0,00	0,00	10.345,00	0,00	0,00
2025-2-112-SUB.INT2025/7 2 Conservació-restauració béns mobles/elements	2.967,20	0,00	0,00	3.709,00	2.967,20	0,00
2025-2-113-SUB.INT2025/6 8 Subvenció Fase Final de Primera Divisió Femenina de	6.428,00	0,00	0,00	8.035,00	6.428,00	0,00
2025-2-114-SUB.INT2025/1 57 Programa específic d'autonomia local 3.0 (exp.	292.606,71	0,00	0,00	292.606,71	292.606,71	0,00
2025-2-115-SUB.INT2025/1 23 GENE Memorial Democràtic. Projectes	1.411,20	0,00	0,00	1.764,00	1.411,20	0,00
2025-2-117-SUB.INT2025/1 58 - Fons Foment Turisme-semester hivern	10.990,90	0,00	0,00	10.990,90	10.990,90	0,00
2025-2-118-SUB.INT2025/1 24 GENE, OSIC. 5.861 euros Restauració figures	0,00	0,00	0,00	5.861,00	0,00	0,00

TRANSFERÈNCIES I SUBVENCIONS REBUDES

EXERCICI 2025

CARACTERÍSTIQUES	IMPORT REBUT		IMPORT REINTEGRABLE	IMPORT NO REINTEGRABLE	QUANTITAT IMPUTADA A RESULTATS	
	EXERCICI 2025	EXERCICIS ANTERIORS			EXERCICI 2025	EXERCICIS ANTERIORS
2025-2-119-GENE, departament Educació. Acceptació transf	134.640,00	0,00	0,00	134.640,00	134.640,00	0,00
2025-2-12-AJT.CNV2022/57 CP2025 - Fitxa 044 Jovent en situació de vulnerabilitat	37.817,87	0,00	0,00	39.808,28	37.817,87	0,00
2025-2-120-AJT.CNV2025/100 Conveni col·laboració Manresa/membres del	139.368,00	0,00	0,00	232.280,00	0,00	0,00
2025-2-121-SUB.INT2025/165 Empresa-DIBA 2025-Reempresa 2024-2027	0,00	0,00	0,00	9.768,00	0,00	0,00
2025-2-122-SUB.INT2025/154 Programa específic Pla de Xoc per a l'abordatge de	70.000,00	0,00	0,00	70.000,00	0,00	0,00
2025-2-123-SUB.INT2025/82. Generalitat de Catalunya. Finançament d'ESCOLES	0,00	0,00	0,00	62.524,59	0,00	0,00
2025-2-13-AJT.CNV2022/57 CP2025 - Fitxa 46 Envelliment Quiòmetre Zero	10.972,50	0,00	0,00	23.100,00	10.972,50	0,00
2025-2-14-AJT.CNV2022/57 CP2025 - Fitxa 47 Funció directiva	20.500,37	0,00	0,00	30.370,92	20.500,37	0,00

TRANSFERÈNCIES I SUBVENCIONS REBUDES

EXERCICI 2025

CARACTERÍSTIQUES	IMPORT REBUT		IMPORT REINTEGRABLE	IMPORT NO REINTEGRABLE	QUANTITAT IMPUTADA A RESULTATS	
	EXERCICI 2025	EXERCICIS ANTERIORS			EXERCICI 2025	EXERCICIS ANTERIORS
2025-2-15-AJT.CNV2022/57 CP2025 - Fitxa 48.1 atenció primària - atenció a les	205.121,87	0,00	0,00	303.884,23	205.121,87	0,00
2025-2-16-AJT.CNV2022/57 CP2025 - Fitxa 48.2 Projecte sostre 360	100.817,96	0,00	0,00	149.360,00	149.360,00	0,00
2025-2-17-AJT.CNV2022/57 CP2025 - Fitxa 49 Prevenció de conductes de risc	0,00	0,00	0,00	24.889,16	0,00	0,00
2025-2-18-AJT.CNV2022/57 CP2025 - Fitxa 50.1 SAD social	124.521,78	0,00	0,00	184.476,60	184.476,60	0,00
2025-2-19-AJT.CNV2022/57 CP2025 - Fitxa 50.2 SAD dependència	493.970,40	0,00	0,00	731.808,00	493.970,40	0,00
2025-2-2-AJT.CNV2022/57 CP2025 - Fitxa 1.10 Coordinació dels EBAS	28.030,45	0,00	0,00	41.526,64	28.030,45	0,00
2025-2-20-AJT.CNV2022/57 CP2025 - Fitxa 50.3 Tecnologies de suport i cura	29.750,49	0,00	0,00	44.074,80	2.391,69	0,00
2025-2-21-AJT.CNV2022/57 CP2025 - Fitxa 50.5 Banc de productes de suport	13.008,24	0,00	0,00	13.692,88	13.008,24	0,00

TRANSFERÈNCIES I SUBVENCIONS REBUDES

EXERCICI 2025

CARACTERÍSTIQUES	IMPORT REBUT		IMPORT REINTEGRABLE	IMPORT NO REINTEGRABLE	QUANTITAT IMPUTADA A RESULTATS	
	EXERCICI 2025	EXERCICIS ANTERIORS			EXERCICI 2025	EXERCICIS ANTERIORS
2025-2-22-AJT.CNV2022/57 CP2025 - Fitxa 51 Referent de dependència i promoció	33.525,94	0,00	0,00	49.697,37	33.525,94	0,00
2025-2-23-AJT.CNV2022/57 CP2025 - Fitxa 52 Plans, programes i projectes	104.105,84	0,00	0,00	154.230,83	66.376,00	0,00
2025-2-24-AJT.CNV2022/74 - AJT.CNV2023/142- Fitxa 6 Sistema Rràpida VIDO	21.883,00	0,00	0,00	21.883,00	21.883,00	0,00
2025-2-25-AJT.CNV2022/74 Línia Xarxa del Servei d'atenció integral (SAI) en el	30.032,34	0,00	0,00	30.032,34	30.032,34	0,00
2025-2-26-AJT.CNV2023/14 2 Línia Migració i primera acollida de refugiats i	0,00	0,00	0,00	112.300,33	0,00	0,00
2025-2-27-AJT.CNV2023/14 2 Línia Migració i primera acollida - REFUGI 2025	0,00	0,00	0,00	31.495,03	0,00	0,00
2025-2-28-AJT.CNV2023/14 2 Línia Servei de professionals d'equitat en	30.928,10	0,00	0,00	30.928,10	30.928,10	0,00
2025-2-29-AJT.CNV2024/13 0 - SUB.INT2024/141 - CITISENSE - Programa	0,00	0,00	0,00	47.936,82	0,00	0,00

TRANSFERÈNCIES I SUBVENCIONS REBUDES

EXERCICI 2025

CARACTERÍSTIQUES	IMPORT REBUT		IMPORT REINTEGRABLE	IMPORT NO REINTEGRABLE	QUANTITAT IMPUTADA A RESULTATS	
	EXERCICI 2025	EXERCICIS ANTERIORS			EXERCICI 2025	EXERCICIS ANTERIORS
2025-2-3-AJT.CNV2022/57 CP2025 - Fitxa 1.6 Ajuts d'urgència social (AUS)	79.435,97	0,00	0,00	117.682,88	79.435,97	0,00
2025-2-30-AJT.CNV2024/12 9 Annex conveni amb el Consell Comarcal activitats	2.375,00	0,00	0,00	2.375,00	1.908,90	0,00
2025-2-33-SUB.INT2024/15 Diputació de Barcelona. Ajut puntual extraordinari per a	13.004,30	0,00	0,00	13.004,30	13.004,30	0,00
2025-2-34-SUN.INT2025/17 Fons de prestació "Dones i esport" XGL	11.758,09	0,00	0,00	11.758,09	11.758,09	0,00
2025-2-35-SUB.INT2024/11 4 - Transició energètica: millora competitivitat	0,00	0,00	0,00	21.739,92	0,00	0,00
2025-2-36-SUB.INT2024/15 4 - Arranjament de dos trams del camí dels Comtals	37.676,05	0,00	0,00	37.676,05	37.676,05	0,00
2025-2-38-AJT.CNV2022/76 - Conveni prestació servei informació i atenció dones i	100.552,35	0,00	0,00	100.552,35	100.552,35	0,00
2025-2-4-AJT.CNV2022/57 CP2025 - Fitxa 1.8 Actuacions de supervisió als	2.285,46	0,00	0,00	3.385,80	2.285,46	0,00

TRANSFERÈNCIES I SUBVENCIONS REBUDES

EXERCICI 2025

CARACTERÍSTIQUES	IMPORT REBUT		IMPORT REINTEGRABLE	IMPORT NO REINTEGRABLE	QUANTITAT IMPUTADA A RESULTATS	
	EXERCICI 2025	EXERCICIS ANTERIORS			EXERCICI 2025	EXERCICIS ANTERIORS
2025-2-40-SUB.INT2025/39 DIBA RECULL Tik Tok per a negocis 25/Y/386664	792,00	0,00	0,00	792,00	792,00	0,00
2025-2-41- SUB.INT2025/39 DIBA RECULL Neuro-vendes. Aprèn a	1.166,40	0,00	0,00	1.166,40	1.166,40	0,00
2025-2-42-SUB.INT2025/39 DIBA RECULL Empodera les teves finances: domina	864,00	0,00	0,00	864,00	864,00	0,00
2025-2-43-SUB.INT2025/41 - Gestió de l'Agenda Urbana Local - 25/Y/378507	42.609,00	0,00	0,00	42.609,00	526,10	0,00
2025-2-44-SUB.INT2025/37 Fira experiencial de salut per a joves de la Catalunya	11.000,00	0,00	0,00	11.000,00	11.000,00	0,00
2025-2-45-SUB.INT2025/46 Comerç-DIBA 2025-FP Serveis públics de consum	27.866,00	0,00	0,00	27.866,00	27.866,00	0,00
2025-2-46-SUB.INT2025/29 DIBA - Impuls i consolidació dels serveis de mediació	28.500,00	0,00	0,00	28.500,00	28.500,00	0,00
2025-2-47-GENE, Educació. Acceptació transferència 178.560,00 "Gratuïtat places	178.560,00	0,00	0,00	178.560,00	178.560,00	0,00

TRANSFERÈNCIES I SUBVENCIONS REBUDES

EXERCICI 2025

CARACTERÍSTIQUES	IMPORT REBUT		IMPORT REINTEGRABLE	IMPORT NO REINTEGRABLE	QUANTITAT IMPUTADA A RESULTATS	
	EXERCICI 2025	EXERCICIS ANTERIORS			EXERCICI 2025	EXERCICIS ANTERIORS
2025-2-48-GENE EDU -Transf 465.600€ finançament llars infants	465.600,00	0,00	0,00	465.600,00	465.600,00	0,00
2025-2-49-SUB.INT2025/25 DIBA. Educació inclusiva i l'equitat a les escoles	95.763,26	0,00	0,00	95.763,26	95.763,26	0,00
2025-2-5-AJT.CNV2022/57 CP2025 - Fitxa 1.9 Servei de suport tècnic als EBAS	28.030,45	0,00	0,00	41.526,64	28.030,45	0,00
2025-2-51-SUB.INT2025/42 Per a projectes europeus i Divulgació europea	10.000,00	0,00	0,00	10.000,00	0,00	0,00
2025-2-52-SUB.INT2025/42 Projectes singulars per a la implementació de l'agenda	10.000,00	0,00	0,00	10.000,00	10.000,00	0,00
2025-2-53-TER.SUB2024/5 Recuperació riberes i millora estat ecològic zones	0,00	0,00	0,00	28.032,51	0,00	0,00
2025-2-54-SUB.INT2025/28 DIBA Finançament polítiques convivència,	14.162,12	0,00	0,00	14.162,12	14.162,12	0,00
2025-2-55-SUB.INT2025/26 - Finançament escoles i centres educatius	55.866,83	0,00	0,00	55.866,83	17.981,89	0,00

TRANSFERÈNCIES I SUBVENCIONS REBUDES

EXERCICI 2025

CARACTERÍSTIQUES	IMPORT REBUT		IMPORT REINTEGRABLE	IMPORT NO REINTEGRABLE	QUANTITAT IMPUTADA A RESULTATS	
	EXERCICI 2025	EXERCICIS ANTERIORS			EXERCICI 2025	EXERCICIS ANTERIORS
2025-2-56-SUB.INT2025/27 DIBA Activitats culturals de la Festa Major 25/Y/375209	7.601,00	0,00	0,00	7.601,00	7.601,00	0,00
2025-2-57-TER.SUB2024/5 actuacions de recuperació de riberes i millora estat	0,00	0,00	0,00	28.032,51	0,00	0,00
2025-2-58-SUB.INT2025/43 Tractament arxivístic, conservació preventiva i	3.000,00	0,00	0,00	3.000,00	3.000,00	0,00
2025-2-59-SUB.INT2025/45 Tractament arxivístic, conservació preventiva i	130,00	0,00	0,00	130,00	130,00	0,00
2025-2-6-AJT.CNV2022/57 CP2025 - Fitxa 2 SIS no residencial per a infants i	189.717,87	0,00	0,00	281.063,43	68.552,36	0,00
2025-2-61-SUB.INT2025/4 Digitalització d'eines de gestió per Manresana	7.200,00	0,00	0,00	7.200,00	7.200,00	0,00
2025-2-62-SUB.INT2025/4 Festivals artístics: XIX Festival poètic Tocats de	12.000,00	0,00	0,00	12.000,00	12.000,00	0,00
2025-2-63-SUB.INT2025/4 Projectes culturals: Cosmògraf 2025	3.471,00	0,00	0,00	3.471,00	3.471,00	0,00

TRANSFERÈNCIES I SUBVENCIONS REBUDES

EXERCICI 2025

CARACTERÍSTIQUES	IMPORT REBUT		IMPORT REINTEGRABLE	IMPORT NO REINTEGRABLE	QUANTITAT IMPUTADA A RESULTATS	
	EXERCICI 2025	EXERCICIS ANTERIORS			EXERCICI 2025	EXERCICIS ANTERIORS
2025-2-64-SUB.INT2025/4 Projectes culturals: CulturaMENT Manresa 2025	3.311,00	0,00	0,00	3.311,00	3.311,00	0,00
2025-2-65-SUB.INT2025/4 Memòria democràtica: Fitxer persones refugiades ateses	3.276,65	0,00	0,00	3.276,65	3.276,65	0,00
2025-2-66-SUB.INT2025/4 Programa de difusió i acció cultural comunitària del	16.000,00	0,00	0,00	16.000,00	16.000,00	0,00
2025-2-67-SUB.INT2025/4 Programa d'activitats del Museu de l'aigua i el Tèxtil	15.000,00	0,00	0,00	15.000,00	15.000,00	0,00
2025-2-68-SUB.INT2025/4 Elaboració del Pla estratègic del Museu de l'Aigua i el	7.500,00	0,00	0,00	7.500,00	7.500,00	0,00
2025-2-69-SUB.INT2025/4 Projecte de conservació de la roda hidràulica de can	6.500,00	0,00	0,00	6.500,00	6.500,00	0,00
2025-2-7-AJT.CNV2022/57 CP2025 - Fitxa 9 Servei Transport adaptat	0,00	0,00	0,00	59.000,02	0,00	0,00
2025-2-70-SUB.INT2025/4 Projecte d'unificació dels sistemes de seguretat de la	0,00	0,00	0,00	2.982,41	2.982,41	0,00

TRANSFERÈNCIES I SUBVENCIONS REBUDES

EXERCICI 2025

CARACTERÍSTIQUES	IMPORT REBUT		IMPORT REINTEGRABLE	IMPORT NO REINTEGRABLE	QUANTITAT IMPUTADA A RESULTATS	
	EXERCICI 2025	EXERCICIS ANTERIORS			EXERCICI 2025	EXERCICIS ANTERIORS
2025-2-71-SUB.INT2025/4 Ajuts per l'esprt a col.lectius vulnerables - Comunitat	8.954,34	0,00	0,00	8.954,34	8.954,34	0,00
2025-2-72-SUB.INT2025/4 Cicle de passejades per a la gent gran: Continuitat	1.267,85	0,00	0,00	1.267,85	1.267,85	0,00
2025-2-73-SUB.INT2025/4 Esdeveniments esportius: Marxa del Pelegrí	3.000,00	0,00	0,00	3.000,00	3.000,00	0,00
2025-2-74-SUB.INT2025/4 Esdeveniments esportius: 41a Transéquia 25/Y/382742	6.000,00	0,00	0,00	6.000,00	6.000,00	0,00
2025-2-75-SUB.INT2025/4 Programes esportius: MES (Mjanresa, Esport i Salut)	5.850,00	0,00	0,00	5.850,00	5.850,00	0,00
2025-2-76-AJT.CNV2025/50 Conveni CCB per a la promoció i dinamització	3.000,00	0,00	0,00	3.000,00	3.000,00	0,00
2025-2-77-SUB.INT2025/69 - INT.JUS2025/135 - Subvenció pels ajuts de	4.646,40	0,00	0,00	4.646,40	4.646,40	0,00
2025-2-78-SUB.INT2025/53 GENE- Edu. Transf. Finanç llars infants títul ens locals.	107.147,75	0,00	0,00	107.147,75	107.147,75	0,00

TRANSFERÈNCIES I SUBVENCIONS REBUDES

EXERCICI 2025

CARACTERÍSTIQUES	IMPORT REBUT		IMPORT REINTEGRABLE	IMPORT NO REINTEGRABLE	QUANTITAT IMPUTADA A RESULTATS	
	EXERCICI 2025	EXERCICIS ANTERIORS			EXERCICI 2025	EXERCICIS ANTERIORS
2025-2-79-SUB.INT2025/10 0 DIBA. Catàleg 2025 Servei de Drets Socials -	3.594,05	0,00	0,00	3.594,05	3.594,05	0,00
2025-2-8-AJT.CNV2022/57 CP2025 - Fitxa 30.1 Programa de mediació	10.997,44	0,00	0,00	11.576,25	10.997,44	0,00
2025-2-80-SUB.INT2025/95 - Fons Foment Turisme-Estiu 2024 (abr-set)	14.233,00	0,00	0,00	14.233,00	14.233,00	0,00
2025-2-81-AJT.CNV2022/83 - Conveni Camp d'aprenentatge del Bages -	0,00	0,00	0,00	35.000,00	0,00	0,00
2025-2-82-SUB.INT2025/50 Fons de prestació Servei d'Intermediació en Deutes	29.841,51	0,00	0,00	29.841,51	29.841,51	0,00
2025-2-83-SUB.INT2025/96 Programes d'educació per a la ciutadania global (ECG):	50.000,00	0,00	0,00	50.000,00	50.000,00	0,00
2025-2-84-SUB.INT2025/96 Igualtat de gènere i LGTBI 25/Y/37985	5.000,00	0,00	0,00	5.000,00	5.000,00	0,00
2025-2-85-SUB.INT2025/97 Igualtat de gènere i LGTBI 25/Y/379854	8.196,07	0,00	0,00	8.196,07	8.196,07	0,00

TRANSFERÈNCIES I SUBVENCIONS REBUDES

EXERCICI 2025

CARACTERÍSTIQUES	IMPORT REBUT		IMPORT REINTEGRABLE	IMPORT NO REINTEGRABLE	QUANTITAT IMPUTADA A RESULTATS	
	EXERCICI 2025	EXERCICIS ANTERIORS			EXERCICI 2025	EXERCICIS ANTERIORS
2025-2-86-SUB.INT2025/98 Abordatge integral de la violència masclista	17.031,22	0,00	0,00	17.031,22	17.031,22	0,00
2025-2-88-SUB.INT2025/99 El lleure com a eina d'equitat i reconeixement de la	6.054,58	0,00	0,00	6.054,58	6.054,58	0,00
2025-2-89-SUB.INT2025/10 2 Promoció de la salut 25/Y/381387	9.391,51	0,00	0,00	9.391,51	9.391,51	0,00
2025-2-9-AJT.CNV2022/57 CP2025 - Fitxa 39 Atenció primària-Servei d'Orientació i	29.931,75	0,00	0,00	44.343,25	29.931,75	0,00
2025-2-90-SUB.INT2025/10 1 Atenció animals de companyia (gossos i gats)	12.738,37	0,00	0,00	12.738,37	12.738,37	0,00
2025-2-91-SUB.INT2025/10 3 Sanitat ambiental 25/Y/381127	20.707,76	0,00	0,00	20.707,76	20.707,76	0,00
2025-2-92-SUB.INT2025/10 3 Seguretat alimentària 25/Y/381583	31.742,30	0,00	0,00	31.742,30	20.404,24	0,00
2025-2-93-AJT.CNV2025/47 Aprovació de l'addenda 2025 del Conveni promoció i	2.500,00	0,00	0,00	2.500,00	2.500,00	0,00

TRANSFERÈNCIES I SUBVENCIONS REBUDES

EXERCICI 2025

CARACTERÍSTIQUES	IMPORT REBUT		IMPORT REINTEGRABLE	IMPORT NO REINTEGRABLE	QUANTITAT IMPUTADA A RESULTATS	
	EXERCICI 2025	EXERCICIS ANTERIORS			EXERCICI 2025	EXERCICIS ANTERIORS
2025-2-94-SUB.INT2025/14 GENE OSIC. Organit activitats difusió arts	29.920,80	0,00	0,00	37.401,00	29.920,80	0,00
2025-2-95-SUB.INT2025/32 Programació estable d'arts visuals de caràcter	32.000,00	0,00	0,00	40.000,00	32.000,00	0,00
2025-2-96-SUB.INT2025/16 Fons bibliogràfics o documentals destinats a	1.000,00	0,00	0,00	1.000,00	1.000,00	0,00
2025-2-97-SUB.INT2025/49 Fons de prestació de 18.130,35 per Suport als	18.130,35	0,00	0,00	18.130,35	0,00	0,00
2025-2-98-SUB.INT2025/13 0 suport puntual sosteniment del magatzem	0,00	0,00	0,00	10.164,00	10.164,00	0,00
2025-2-99-AJT.CNV2025/78 - Projecte Youth Ambassadors - Building	13.376,76	0,00	0,00	13.376,76	13.376,76	0,00
2025-2-99bis-AJT.CNV2025/ 78 - Projecte Youth Ambassadors - Building	3.527,22	0,00	0,00	3.527,22	3.527,20	0,00
2025-2-F116-SUB.INT2025/ 148 Revisió del Protocol Violència Masclista	16.000,00	0,00	0,00	16.000,00	0,00	0,00

TRANSFERÈNCIES I SUBVENCIONS REBUDES

EXERCICI 2025

CARACTERÍSTIQUES	IMPORT REBUT		IMPORT REINTEGRABLE	IMPORT NO REINTEGRABLE	QUANTITAT IMPUTADA A RESULTATS	
	EXERCICI 2025	EXERCICIS ANTERIORS			EXERCICI 2025	EXERCICIS ANTERIORS
2025-2-F124-SUB.INT2025/170 - Fons per a escoles i centres educatius inclusius	0,00	0,00	0,00	113.740,88	0,00	0,00
2025-2-F125-SUB.INT2025/170 - Fons per a escoles i centres educatius inclusius	0,00	0,00	0,00	56.168,23	0,00	0,00
2025-2-F29-SUB.INT2025/8 - Fons de prestació Finançament de projectes	64.000,00	0,00	0,00	192.000,00	64.000,00	0,00
2025-2-F31-SUB.INT2025/7 Barris i comunitats: motors de transformació socials	150.225,15	0,00	0,00	450.675,45	71.928,16	0,00
2025-2-F32-SUB.INT2025/9 Fons de prestació Finançament en l'àmbit	21.000,00	0,00	0,00	42.000,00	21.000,00	0,00
2025-2-F50-SUB.INT2025/30 Desenvolupament dels serveis socials bàsics (2025)	417.017,48	0,00	0,00	834.034,96	215.327,00	0,00
2025-2-F60-SUB.INT2025/24 Fons de prestació Benestar emocional per a la	75.000,00	0,00	0,00	150.000,00	75.000,00	0,00
2025-2-F87-SUB.INT2025/51 Programa específic Lluita contra l'edatisme envers les	28.067,61	0,00	0,00	28.067,61	4.907,23	0,00

TRANSFERÈNCIES I SUBVENCIONS REBUDES

EXERCICI 2025

CARACTERÍSTIQUES	IMPORT REBUT		IMPORT REINTEGRABLE	IMPORT NO REINTEGRABLE	QUANTITAT IMPUTADA A RESULTATS	
	EXERCICI 2025	EXERCICIS ANTERIORS			EXERCICI 2025	EXERCICIS ANTERIORS
2025-2-FONSNG01-SUB.IN T2024/150 - Rehabilitació edifici MESTRE ALBAGES,	10.918,13	0,00	0,00	10.918,13	10.918,13	0,00
2025-2-FONSNG02-SUB.IN T2024/147 - Rehabilitació edifici SEQUIA 51-53, NEXT	0,00	0,00	0,00	219.900,00	0,00	0,00
2025-2-FONSNG03-SUB.IN T2024/148 - Rehabilitació edifici CARRER SÈQUIA,	12.100,00	0,00	0,00	12.100,00	12.100,00	0,00
2025-2-FONSNG04-SUB.IN T2024/149 - Rehabilitació edifici MESTRE ALBAGÉS,	0,00	0,00	0,00	128.281,87	0,00	0,00
2025-2-INV1-SUB.INT2025/171 - SUB.INT2023/132 Rehabilitació sostres fàbrica	0,00	0,00	0,00	2.771.099,06	0,00	0,00
2025-2-INV10-SUB.INT2025/16 Fons bibliogràfics o documentals destinats a	2.000,00	0,00	0,00	2.000,00	2.000,00	0,00
2025-2-INV11-SUB.INT2025/48 OSIC - Intervenció arqueològica al carrer de la	0,00	0,00	0,00	17.450,00	0,00	0,00
2025-2-INV12-SUB.INT2025/160 OSIC - Pla director d'intervencions per a la	0,00	0,00	0,00	21.296,00	0,00	0,00

TRANSFERÈNCIES I SUBVENCIONS REBUDES

EXERCICI 2025

CARACTERÍSTIQUES	IMPORT REBUT		IMPORT REINTEGRABLE	IMPORT NO REINTEGRABLE	QUANTITAT IMPUTADA A RESULTATS	
	EXERCICI 2025	EXERCICIS ANTERIORS			EXERCICI 2025	EXERCICIS ANTERIORS
2025-2-INV13-SUB.INT2025 /161 OSIC - Connexió del recorregut museogràfic i	0,00	0,00	0,00	383.076,15	0,00	0,00
2025-2-INV14-SUB.INT2025 /122 Generalitat de Catalunya, Memorial	6.480,00	0,00	0,00	8.100,00	6.480,00	0,00
2025-2-INV16-SUB.INT2025 /169 Redacció del projecte executiu de la nova seu de	0,00	0,00	0,00	212.674,72	0,00	0,00
2025-2-INV2-AJT.CNV2024/ 126 - SUB.INT2024/142 - SMILE CITY dins el	23.923,35	0,00	0,00	140.000,00	1.570,00	0,00
2025-2-INV2bis-SUB.INT202 4/142 SMILE CITY dins el Programa Europeu	0,00	0,00	0,00	25.000,00	0,00	0,00
2025-2-INV3-SUB.INT2024/ 159 - Ampliació SUB.INT2024/116 -	25.596,05	0,00	0,00	25.596,05	25.596,05	0,00
2025-2-INV5-SUB.INT2024/ 156 - Adquisició de recursos i inversió en equipaments	5.000,00	0,00	0,00	5.000,00	5.000,00	0,00
2025-2-INV6-SUB.INT2025/ 61 Instal.lació xarxa de calor caldera biomassa	345.575,23	0,00	0,00	345.575,23	0,00	0,00

TRANSFERÈNCIES I SUBVENCIONS REBUDES

EXERCICI 2025

CARACTERÍSTIQUES	IMPORT REBUT		IMPORT REINTEGRABLE	IMPORT NO REINTEGRABLE	QUANTITAT IMPUTADA A RESULTATS	
	EXERCICI 2025	EXERCICIS ANTERIORS			EXERCICI 2025	EXERCICIS ANTERIORS
2025-2-INV7-SUB.INT2025/121. Nominativa. Millores de mobilitat sostenible	0,00	0,00	0,00	250.000,00	0,00	0,00
2025-2-INV8-SUB.INT2025/15 GENE OSIC. Adquisició de novetats editorials català	24.000,00	0,00	0,00	30.000,00	10.051,86	0,00
2025-2-INV9-SUB.INT2025/78 Programa Sectorial, actuacions de reforma i	86.612,28	0,00	0,00	184.281,45	0,00	0,00
2025-2-INV15-SUB.INT2025/5/31 - Pla únic d'obres i serveis de Catalunya	0,00	0,00	0,00	789.900,00	0,00	0,00
2025-2-INV4-AJT.CNV2025/25 - Conveni UPC per redacció projecte i direcció	0,00	0,00	0,00	996.435,00	0,00	0,00
2025-2-OCU1-SUB.INT2024/118 Ocupació-SOC 2024-Programa Joves en	15.621,64	0,00	0,00	19.527,05	15.621,64	0,00
2025-2-OCU10-SUB.INT2025/73 SUB.INT2025/83 DIBA 2025-Catàleg de	12.000,00	0,00	0,00	12.000,00	12.000,00	0,00
2025-2-OCU11-SUB.INT2025/73 SUB.INT2025/85 DIBA 2025-Catàleg	12.000,00	0,00	0,00	12.000,00	12.000,00	0,00

TRANSFERÈNCIES I SUBVENCIONS REBUDES

EXERCICI 2025

CARACTERÍSTIQUES	IMPORT REBUT		IMPORT REINTEGRABLE	IMPORT NO REINTEGRABLE	QUANTITAT IMPUTADA A RESULTATS	
	EXERCICI 2025	EXERCICIS ANTERIORS			EXERCICI 2025	EXERCICIS ANTERIORS
2025-2-OCU12-SUB.INT025 /73 SUB.INT2025/84 DIBA 2025-Catàleg de	12.000,00	0,00	0,00	12.000,00	12.000,00	0,00
2025-2-OCU15-SUB.INT025 /73 SUB.INT2025/93 DIBA 2025-Catàleg de	39.226,79	0,00	0,00	39.226,79	38.414,36	0,00
2025-2-OCU18-SUB.INT025 /73 SUB.INT2025/88 - ECOVIURE 2025 -	15.000,00	0,00	0,00	15.000,00	15.000,00	0,00
2025-2-OCU19-SUB.INT025 /73 SUB.INT2025/89DIBA 2025-Aplicació programa	6.500,00	0,00	0,00	6.500,00	6.500,00	0,00
2025-2-OCU2-SUB.INT2024 /118 Ocupació-SOC 2024-Programa Joves en	10.414,42	0,00	0,00	13.018,03	10.414,42	0,00
2025-2-OCU20-SUB.INT202 5/73 SUB.INT2025/90 DEL_DIBA 2025-Catàleg de	6.500,00	0,00	0,00	6.500,00	6.500,00	0,00
2025-2-OCU21-SUB.INT202 5/120. RECULL d'activitats de suport al teixit	792,00	0,00	0,00	792,00	792,00	0,00
2025-2-OCU22-SUB.INT202 5/120. RECULL d'activitats de suport al teixit	864,00	0,00	0,00	864,00	864,00	0,00

TRANSFERÈNCIES I SUBVENCIONS REBUDES

EXERCICI 2025

CARACTERÍSTIQUES	IMPORT REBUT		IMPORT REINTEGRABLE	IMPORT NO REINTEGRABLE	QUANTITAT IMPUTADA A RESULTATS	
	EXERCICI 2025	EXERCICIS ANTERIORS			EXERCICI 2025	EXERCICIS ANTERIORS
2025-2-OCU23-SUB.INT202 5/125 RECULL d'act. de suport al teixit empresarial.	864,00	0,00	0,00	864,00	864,00	0,00
2025-2-OCU24-SUB.INT202 5/133 Ocupació - SOC Treball i Formació - EELL	1.117.507,47	0,00	0,00	1.396.884,34	1.117.507,47	0,00
2025-2-OCU25-SUB.INT202 5/141 - RECULL Millora el teu currículum amb	285,00	0,00	0,00	285,00	285,00	0,00
2025-2-OCU26-SUB.INT202 5/141 - RECULL Troba oportunitats de treball fora	330,00	0,00	0,00	330,00	330,00	0,00
2025-2-OCU27-SUB.INT202 5/150 RECULL Teixit Empresarial	792,00	0,00	0,00	792,00	792,00	0,00
2025-2-OCU28-SUB.INT202 5/150 RECULL Teixit Empresarial 2025:Com	864,00	0,00	0,00	864,00	864,00	0,00
2025-2-OCU29-SUB.INT202 5/150 RECULL Teixit Empresarial 2025:Com	648,00	0,00	0,00	648,00	648,00	0,00
2025-2-OCU3-SUB.INT2025 /19: DIBA - Serveis Locals d'Ocupació (SLO)que	70.000,00	0,00	0,00	70.000,00	19.829,73	0,00

TRANSFERÈNCIES I SUBVENCIONS REBUDES

EXERCICI 2025

CARACTERÍSTIQUES	IMPORT REBUT		IMPORT REINTEGRABLE	IMPORT NO REINTEGRABLE	QUANTITAT IMPUTADA A RESULTATS	
	EXERCICI 2025	EXERCICIS ANTERIORS			EXERCICI 2025	EXERCICIS ANTERIORS
2025-2-OCU30-SUB.INT2025/129 Ocupació-SOC 2025-ORIENTA	143.430,72	0,00	0,00	179.288,40	143.430,72	0,00
2025-2-OCU31-Agents locals 2025 - Red Innpulso	37.500,00	0,00	0,00	37.500,00	0,00	0,00
2025-2-OCU32-SUB.INT2025/132 Ocupació-SOC 2025-Treball als Barris. TOT	504.586,47	0,00	0,00	630.733,09	504.586,47	0,00
2025-2-OCU4-SUB.INT2025/22: Integració sociolaboral de persones amb malalties	40.728,37	0,00	0,00	40.728,37	40.728,37	0,00
2025-2-OCU7-Ocupació-DIBA-RECULL SLO 2025- Eines fàcils millorar recerca feina.	600,00	0,00	0,00	600,00	600,00	0,00
2025-2-OCU8-SUB.INT2025/62 Empresa-DIBA - RECULL. habilitats	864,00	0,00	0,00	864,00	864,00	0,00
2025-2-OCU9-SUB.INT2025/62 Empresa-DIBA-RECULL Teixit Emp. 2025 (3):	1.080,00	0,00	0,00	1.080,00	1.080,00	0,00
2025-2-OCUF13-SUB.INT025/73 SUB.INT2025/91 DIBA 2025-Catàl Serv-PTT	14.858,40	0,00	0,00	25.046,51	0,00	0,00

TRANSFERÈNCIES I SUBVENCIONS REBUDES

EXERCICI 2025

CARACTERÍSTIQUES	IMPORT REBUT		IMPORT REINTEGRABLE	IMPORT NO REINTEGRABLE	QUANTITAT IMPUTADA A RESULTATS	
	EXERCICI 2025	EXERCICIS ANTERIORS			EXERCICI 2025	EXERCICIS ANTERIORS
2025-2-OCUF14-SUB.INT02 5/73 SUB.INT2025/92 DIBA 2025-Catàl Serv-PTT	14.858,40	0,00	0,00	25.046,51	0,00	0,00
2025-2-OCUF16-SUB.INT02 5/73 SUB.INT2025/86 DIBA 2025-Catàleg de	43.416,50	0,00	0,00	59.130,00	0,00	0,00
2025-2-OCUF17-SUB.INT20 25/73 SUB.INT2025/87 DEL_DIBA 2025-IMPULSA'T	30.000,00	0,00	0,00	50.000,00	0,00	0,00
2025-2-OCUF22-SUB.INT02 5/94 Indústria-DIBA 2025-CCB-PTI InnoBages	0,00	0,00	0,00	7.560,00	0,00	0,00
2025-2-OCUF33-SUB.INT20 25/146 SOC 2025-Espais de Recerca de Feina -	45.531,13	0,00	0,00	56.913,91	0,00	0,00
2025-2-OCUF34-SUB.INT20 25/140 Pla d'acció del sector comercial de la ciutat de	0,00	0,00	0,00	13.939,20	0,00	0,00
2025-2-OCUF35-SUB.INT20 25/146 SOC 2025-Espais de Recerca de Feina -	30.354,08	0,00	0,00	37.942,60	0,00	0,00
2025-2-OCUF5-SUB.INT202 5/23: Suport al foment del teixit comercial, mercats i	16.975,00	0,00	0,00	33.950,00	16.975,00	0,00

TRANSFERÈNCIES I SUBVENCIONS REBUDES

EXERCICI 2025

CARACTERÍSTIQUES	IMPORT REBUT		IMPORT REINTEGRABLE	IMPORT NO REINTEGRABLE	QUANTITAT IMPUTADA A RESULTATS	
	EXERCICI 2025	EXERCICIS ANTERIORS			EXERCICI 2025	EXERCICIS ANTERIORS
2025-2-OCUF6-SUB.INT2025/35: Ocupació-DIBA 2025-Fons de Prestació	266.555,14	0,00	0,00	707.937,90	100.662,30	0,00
2025-3-1-AJT.CNV2025/36 Subvenció per subsidiar el tipus d'interès del préstec	340.052,23	0,00	0,00	340.052,23	16.557,43	0,00
120250000607 - Participació dels municipis en tributs de l'estat: participació fons	15.719.395,92	0,00	0,00	15.719.395,92	0,00	0,00
120250001994 - Reintegrament liquidacions definitives negatives anys	17.408,34	0,00	0,00	17.408,34	0,00	0,00
120250001998 - Reintegrament liquidacions definitives negatives any	17.408,34	0,00	0,00	17.408,34	0,00	0,00
120250002002 - Reintegrament liquidacions definitives negatives anys	17.408,34	0,00	0,00	17.408,34	0,00	0,00
120250004336 - TRE.ING2025/538 Ingrés PIE (participació en tributs	821.352,95	0,00	0,00	821.352,95	0,00	0,00
120250004390 - TRE.ING2025/537 Entrega a compte de la Participació en	1.356.766,65	0,00	0,00	1.356.766,65	0,00	0,00

TRANSFERÈNCIES I SUBVENCIONS REBUDES

EXERCICI 2025

CARACTERÍSTIQUES	IMPORT REBUT		IMPORT REINTEGRABLE	IMPORT NO REINTEGRABLE	QUANTITAT IMPUTADA A RESULTATS	
	EXERCICI 2025	EXERCICIS ANTERIORS			EXERCICI 2025	EXERCICIS ANTERIORS
120250004657 - TRE.ING2025/547 Abonament bancari	494.588,85	0,00	0,00	494.588,85	0,00	0,00
120250006636 - Participació dels municipis en tributs de l'estat: participació fons	3.772.693,72	0,00	0,00	3.772.693,72	0,00	0,00
120250000710 - Revocació subvenció FMRRC22103 part corrent Línia 6. Impuls i	-136,50	0,00	0,00	-136,50	-136,50	0,00
120250000711 - Revocació subvenció FMRRC22103 part inversió.Línia 6. Impuls	-1.153,42	0,00	0,00	-1.153,42	-1.153,42	0,00
120250000802 - Reintegrament per renúncia parcial fons de prestació	-20.655,05	0,00	0,00	-20.655,05	-20.655,05	0,00
120250001039 - Reintegrament liquidació actuació 23/y/343864 _ajut	-11.480,00	0,00	0,00	-11.480,00	-11.480,00	0,00
120250001991 - Reintegrament liquidacions definitives negatives anys	-17.408,34	0,00	0,00	-17.408,34	0,00	0,00
120250001995 - Reintegrament liquidacions definitives negatives any	-17.408,34	0,00	0,00	-17.408,34	0,00	0,00

TRANSFERÈNCIES I SUBVENCIONS REBUDES

EXERCICI 2025

CARACTERÍSTIQUES	IMPORT REBUT		IMPORT REINTEGRABLE	IMPORT NO REINTEGRABLE	QUANTITAT IMPUTADA A RESULTATS	
	EXERCICI 2025	EXERCICIS ANTERIORS			EXERCICI 2025	EXERCICIS ANTERIORS
120250001999 - Reintegrament liquidacions definitives negatives anys	-17.408,34	0,00	0,00	-17.408,34	0,00	0,00
120250003465 - Reintegrament per revocació parcial fons prestació	-3.858,46	0,00	0,00	-3.858,46	-3.858,46	0,00
120250003844 - Quota del mes d'abril de la liquidació definitiva del 2008 i 2009 a	-17.408,34	0,00	0,00	-17.408,34	0,00	0,00
120250003848 - Quota del mes de maig de la liquidació definitiva del	-17.408,34	0,00	0,00	-17.408,34	0,00	0,00
120250003849 - Quota del mes de JUNY de la liquidació definitiva del	-17.408,34	0,00	0,00	-17.408,34	0,00	0,00
120250005195 - Quota del mes de juliol de la liquidació definitiva del 2008 i 2009 a	-17.408,35	0,00	0,00	-17.408,35	0,00	0,00
120250005199 - Quota del mes d'agost de la liquidació definitiva del 2008 i 2009 a	-17.408,35	0,00	0,00	-17.408,35	0,00	0,00
120250005203 - Quota del mes de setembre de la liquidació definitiva del 2008	-17.408,39	0,00	0,00	-17.408,39	0,00	0,00

TRANSFERÈNCIES I SUBVENCIONS REBUDES

EXERCICI 2025

CARACTERÍSTIQUES	IMPORT REBUT		IMPORT REINTEGRABLE	IMPORT NO REINTEGRABLE	QUANTITAT IMPUTADA A RESULTATS	
	EXERCICI 2025	EXERCICIS ANTERIORS			EXERCICI 2025	EXERCICIS ANTERIORS
120250005879 - AJT.REI 2025-7 revocació parcial de la Fitxa 50.5.Contracte	-8.561,56	0,00	0,00	-8.561,56	-8.561,56	0,00
120250007571 - Quota del mes d'octubre de la liquidació definitiva del	-17.408,34	0,00	0,00	-17.408,34	0,00	0,00
120250007575 - Quota del mes de novembre de la liquidació definitiva del 2008	-17.408,34	0,00	0,00	-17.408,34	0,00	0,00
120250007579 - Quota del mes de desembre de la liquidació definitiva del 2008	-17.408,34	0,00	0,00	-17.408,34	0,00	0,00
2025	0,00	0,00	0,00	0,00	3.770.744,25	0,00
TOTAL	40.009.654,95	67.981.963,85	173.996,42	126.932.765,77	24.334.862,62	50.319.646,95

TRANSFERÈNCIES I SUBVENCIONS CONCEDIDES

CARACTERÍSTIQUES	NIF DEL PERCEPTOR	DENOMINACIÓ DEL PERCEPTOR	IMPORT	FINALITAT	REINTEGRAMENTS
Ajudes Llars i cures 2025.- SUB.OFE 2025/10	***8075**	ROCA MAS MARIA TERESA	1.775,84	Varios	0,00
Ajudes Llars i cures 2025.- SUB.OFE 2025/5	***0953**	COTS REGUANT JOSEP	2.000,00	Varios	0,00
Ajudes Llars i cures 2025.- SUB.OFE 2025/9	***5248**	MARTINEZ PARDO AGATHA	960,60	Varios	0,00
Convocatòria Ajudes Llars i cures 2025.- SUB.OFE 2025/6	***2218**	BARRAGAN FRANCO JOSE	2.000,00	Varios	0,00
programa de Serveis Socials 1/2025.- SUB.BCO 2025/7	***5619**	CASA SOCIAL DEL SORD DE MANRESA I COMARQUES	4.638,27	Varios	0,00
programa de Serveis Socials 1/2025.- SUB.BCO 2025/7	***0881**	FUNDACIO GERMA TOMAS CANET	4.791,18	Varios	0,00
programa de Serveis Socials 1/2025.- SUB.BCO 2025/7	***6449**	FUNDACIÓ SANTA MARIA DE COMABELLA	1.280,40	Varios	0,00
programa de Serveis Socials 1/2025.- SUB.BCO 2025/7	***1024**	CLUB NATACIÓ MANRESA	3.695,33	Varios	0,00
programa de Serveis Socials 1/2025.- SUB.BCO 2025/7	***3455**	CSP - COMUNITAT DE SANT EGIDIO	2.523,02	Varios	0,00
programa de Serveis Socials 1/2025.- SUB.BCO 2025/7	***2659**	ASSO MONTSERRAT CLARET ARIMANY CDIAPB	4.842,15	Varios	0,00

TRANSFERÈNCIES I SUBVENCIONS CONCEDIDES

CARACTERÍSTIQUES	NIF DEL PERCEPTOR	DENOMINACIÓ DEL PERCEPTOR	IMPORT	FINALITAT	REINTEGRAMENTS
1a. liquidació servei menjador Escola M. del Drac, setembre fins meitat novembre 2025.- AJT.PAG 2025/483	***8038**	SERHS FOOD AREA SL	789,07	Varios	0,00
1a. liquidació servei menjador Escola Pare Algué, setembre fins meitat novembre 2025.- AJT.PAG 2025/483	***8038**	SERHS FOOD AREA SL	5,30	Varios	0,00
1a. liquidació servei menjador Escola Serra i Hunter, setembre fins meitat novembre 2025.- AJT.PAG 2025/483	***8038**	SERHS FOOD AREA SL	361,99	Varios	0,00
1a. liquidació servei menjador, mesos setembre fins meitat novembre 2025.- AJT.PAG 2025/483	***9146**	FUNDACIO VEDRUNA CATALUNYA EDUCACIÓ	98,39	Varios	0,00
1a. liquidació servei menjador, mesos setembre fins meitat novembre 2025.- AJT.PAG 2025/483	***5629**	ESCOLA LA RENAIXENÇA	74,90	Varios	0,00
1a. liquidació servei menjador, mesos setembre fins meitat novembre 2025.- AJT.PAG 2025/483	***9131**	ASSOCIACIO MARES I PARES ALUMNES ESCOLA FLAMA	3.002,76	Varios	0,00
1a. liquidació setembre a novembre 2024, servei menjador escola M. del Drac.- AJT.PAG 2025/51	***8038**	SERHS FOOD AREA SL	2.469,13	Varios	0,00
1a. liquidació setembre a novembre 2024, servei menjador escola Serra i Hunter- AJT.PAG 2025/51	***8038**	SERHS FOOD AREA SL	1.407,66	Varios	0,00
1a. liquidació, setembre a novembre 2024, servei menjador escolar.- AJT.PAG 2025/51	***9131**	ASSOCIACIO MARES I PARES ALUMNES ESCOLA FLAMA	2.215,10	Varios	0,00
1a. liquidació, setembre a novembre 2024, servei menjador escolar.- AJT.PAG 2025/51	***9146**	FUNDACIO VEDRUNA CATALUNYA EDUCACIÓ	234,84	Varios	0,00

TRANSFERÈNCIES I SUBVENCIONS CONCEDIDES

CARACTERÍSTIQUES	NIF DEL PERCEPTOR	DENOMINACIÓ DEL PERCEPTOR	IMPORT	FINALITAT	REINTEGRAMENTS
1a. liquidació, setembre a novembre 2024, servei menjador escolar.- AJT.PAG 2025/51	***5629**	ESCOLA LA RENAIXENÇA	77,14	Varios	0,00
1a. quinzena octubre 2024 Programa Xec Servei.- AJT.PAG 2024/494- INT.FIS 2024/8508 - REC	***5631**	SERVIFAMILIA SUPORT A LA GENT GRAN	2.215,00	Varios	0,00
1er. pag. Conveni Casa de la Música 2025.- AJT.PAG 2025/362	***9949**	CASA DE LA MÚSICA DE MANRESA SCCL	64.000,00	Varios	0,00
1r pag. (bestreta) Conveni per al Pla de desenvolupament comunitari FAVM 2025.- AJT.PAG 2025/218	***8162**	FEDERACIO ASSOCIACIONS VEINS DE MANRESA	19.999,00	Varios	0,00
1r pag. (bestreta) Conveni per al Pla de desenvolupament comunitari FAVM 2025.- AJT.PAG 2025/218	***8162**	FEDERACIO ASSOCIACIONS VEINS DE MANRESA	5.000,00	Varios	0,00
1r pag. (bestreta) Conveni per al Pla de desenvolupament comunitari FAVM 2025.- AJT.PAG 2025/218	***8162**	FEDERACIO ASSOCIACIONS VEINS DE MANRESA	5.000,00	Varios	0,00
1r pag. (bestreta) Conveni per al Pla de desenvolupament comunitari FAVM 2025.- AJT.PAG 2025/218	***8162**	FEDERACIO ASSOCIACIONS VEINS DE MANRESA	45.001,00	Varios	0,00
1r quadrimestre de 2025 aportació municipal Ateneu les Bases. AJT.PAG 2025/201.	***1684**	ATENEU DE LES BASES AIE	173.214,04	Varios	0,00
1r. pag. Addenda conveni per desplegar actuacions d'acolliment lingüístic al municipi (2025).- AJT.PAG 2025/276	***5617**	CONSORCI PER A LA NORMALITZACIÓ LINGÜÍSTICA	2.605,55	Varios	0,00
1r. pag. Conveni Programa de Lleure i dinamització juvenil a Manresa 2025.- AJT.PAG 2025/368	***4522**	CAE FORMACIÓ I SERVEIS SOCIOCULTURALS	9.000,00	Varios	0,00

TRANSFERÈNCIES I SUBVENCIONS CONCEDIDES

CARACTERÍSTIQUES	NIF DEL PERCEPTOR	DENOMINACIÓ DEL PERCEPTOR	IMPORT	FINALITAT	REINTEGRAMENTS
1r. pag. Conveni manteniment oficina assessorament legal matèria estrangera, any 2025.- AJT.PAG 2025/239	***5404**	CENTRE INFORMACIO TREBALLADORS ESTRANGER	11.000,00	Varios	0,00
1r. pag. Conveni per al desenvolupament del projecte Masoveria Urbana 2024.- AJT.PAG 2025/228	***0052**	CARITAS DIOCESANA DE VIC	5.000,00	Varios	0,00
1r. pag. Conveni per al desenvolupament del projecte Masoveria Urbana 2024.- AJT.PAG 2025/228	***0052**	CARITAS DIOCESANA DE VIC	2.500,00	Varios	0,00
1r. pag. Conveni prevenció i extinció d'incendis i altres actuacions, any 2025.- AJT.PAG 2025/192	***3771**	AGRUPACIO DE DEFENSA FORESTAL DEL PLA DE BAGES -ADF-	10.400,00	Varios	0,00
1r. pag. Conveni servei de transport escolar no obligatori, curs 2024-25.- AJT.PAG 2025/358	***0000**	CONSELL COMARCAL DEL BAGES	141.589,17	Varios	0,00
2a liquid. desemb.2024-juny 2025 escola M.del Drac, Prog. ajuts individualitzats menjador.-AJT.PAG 2025/284	***8038**	SERHS FOOD AREA SL	4.190,23	Varios	0,00
2a liquid. desemb.2024-juny 2025 escola Pare Algué, Prog. ajuts individualitzats menjador.-AJT.PAG 2025/284	***8038**	SERHS FOOD AREA SL	518,32	Varios	0,00
2a liquid. desemb.2024-juny 2025 escola S.Hunter, Prog. ajuts individualitzats menjador.-AJT.PAG 2025/284	***8038**	SERHS FOOD AREA SL	2.574,92	Varios	0,00
2a liquid. desemb.2024-juny 2025, Prog. ajuts individualitzats menjador.-AJT.PAG 2025/284	***9131**	ASSOCIACIO MARES I PARES ALUMNES ESCOLA FLAMA	5.855,96	Varios	0,00
2a liquid. desemb.2024-juny 2025, ajuts individualitzats menjador.-AJT.PAG 2025/284	***5629**	ESCOLA LA RENAIXENÇA	200,97	Varios	0,00

TRANSFERÈNCIES I SUBVENCIONS CONCEDIDES

CARACTERÍSTIQUES	NIF DEL PERCEPTOR	DENOMINACIÓ DEL PERCEPTOR	IMPORT	FINALITAT	REINTEGRAMENTS
2a. liquidació desemb.2024-juny 2025 Programa ajuts individualitzats escolarització i menjador.-AJT.PAG	***9146**	FUNDACIO VEDRUNA CATALUNYA EDUCACIÓ	494,40	Varios	0,00
2n quadrimestre de 2025 aportació municipal Ateneu les Bases. AJT.PAG 2025/351.	***1684**	ATENEU DE LES BASES AIE	173.214,04	Varios	0,00
2n. pag. Conveni col·laboració servei escolar transport no obligatori alumnat CCB.- AJTPAG 2025/434	***0000**	CONSELL COMARCAL DEL BAGES	134.241,70	Varios	0,00
2n. pag. Conveni pel Programa de Lleure i dinamització juvenil a Manresa 2025.- AJT.PAG 2025/465	***4522**	CAE FORMACIO I SERVEIS SOCIOCULTURALS	9.000,00	Varios	0,00
2n. pag. corresponent al 25% del Premi Pare Ignasi Puig i Simon 2023.- AJT.PAG 2025/158	***8256**	COMAS VIVES ANNA	750,00	Varios	0,00
3r quadrimestre de 2024 aportació municipal Ateneu les Bases. AJT.PAG 2025/15.	***1684**	ATENEU DE LES BASES AIE	168.168,98	Varios	0,00
3r. pagament Premi Pare Ignasi Puig 2023.- AJT.PAG 2025/443	***8256**	COMAS VIVES ANNA	1.500,00	Varios	0,00
9a modificació contracte de la concessió administrativa per a la gestió del servei públic de transport urbà de viatgers	***5100**	MANRESA BUS SA	35.415,70	Varios	0,00
AJT.CNV 113.- CONVENI PER A LA GESTIÓ DEL PROJECTE: BAGES OCUPACIÓ +45 (ANY 2020-2021).	***2250**	AJUNTAMENT DE SANT JOAN DE VILATORRADA	2.246,79	Varios	0,00
AJT.CNV 2020/113. CONVENI PER A LA GESTIÓ DEL PROJECTE: BAGES OCUPACIÓ +45 (ANY 2020-2021).	***1390**	AJUNTAMENT DE NAVARCLES	2.701,22	Varios	0,00

TRANSFERÈNCIES I SUBVENCIONS CONCEDIDES

CARACTERÍSTIQUES	NIF DEL PERCEPTOR	DENOMINACIÓ DEL PERCEPTOR	IMPORT	FINALITAT	REINTEGRAMENTS
AJT.CNV 2020/113. CONVENI PER A LA GESTIÓ DEL PROJECTE: BAGES OCUPACIÓ +45 (ANY 2020-2021).	***1810**	AJUNTAMENT DEL PONT DE VILOMARA I ROCAFORT	3.870,90	Varios	0,00
AJT.CNV 2020/113. Conveni PER A LA GESTIÓ DEL PROJECTE: BAGES OCUPACIÓ +45 (ANY 2020-2021).	***0100**	AJUNTAMENT D'ARTES	2.701,22	Varios	0,00
AJT.CNV 2020/113.- CONVENI PER A LA GESTIÓ DEL PROJECTE: BAGES OCUPACIÓ +45 (ANY 2020-2021).	***0000**	CONSELL COMARCAL DEL BAGES	32.397,75	Varios	0,00
AJT.CNV 2020/113.- CONVENI PER A LA GESTIÓ DEL PROJECTE: BAGES OCUPACIÓ +45 (ANY 2020-2021).	***2740**	AJUNTAMENT DE SURIA	2.701,22	Varios	0,00
AJT.CNV 2020/113.- CONVENI PER A LA GESTIÓ DEL PROJECTE: BAGES OCUPACIÓ +45 (ANY 2020-2021).	***0520**	AJUNTAMENT DE CASTELLBELL I EL VILAR	3.870,90	Varios	0,00
AJT.CNV 2025000094 - Conveni de col·laboració per subvenció nominativa a favor de la Fundació Aigües de Manresa -	***1819**	FUNDACIÓ AIGÜES DE MANRESA - JUNTA DE LA SÈQUIA	31.982,41	Varios	0,00
AJT.CNV 2025000098 - Pag. Conveni concessió subvenció nominativa a favor del Manresa Club Basquet Femen	***8506**	MANRESA CLUB BASQUET FEMENI 2021	15.000,00	Varios	0,00
AJT.CNV 2025000106 - Demana Subvencions directes	***3136**	ASSOCIACIO EMPRESARIS I PROPIETARIS POL.INDUSTRIAL ELS DOLORS	5.000,00	Varios	0,00
AJT.CNV 2025000106 - Demana Subvencions directes	***9306**	ASSOCIACIO EMPRESARIS POLIGON INDUSTRIAL PONT NOU	3.000,00	Varios	0,00
AJT.CNV 2025000106 - Demana Subvencions directes	***5606**	ASSOCIACIO D'EMPRESARIS DELS TRULLOLS DE MANRESA	6.500,00	Varios	0,00

TRANSFERÈNCIES I SUBVENCIONS CONCEDIDES

CARACTERÍSTIQUES	NIF DEL PERCEPTOR	DENOMINACIÓ DEL PERCEPTOR	IMPORT	FINALITAT	REINTEGRAMENTS
AJT.CNV 2025000106 - Demana Subvencions directes	***0880**	ASSOCIACIO EMPRESARIS POLIGON INDUSTRIAL BUFALVENT MANRESA	10.000,00	Varios	0,00
AJT.CNV 2025000107 - Subvenció projectes Activa't a l'hort i Peonatge agrari	***0052**	CARITAS DIOCESANA DE VIC	7.000,00	Varios	0,00
AJT.CNV 2025000107 - Subvenció projectes Activa't a l'hort i Peonatge agrari	***0052**	CARITAS DIOCESANA DE VIC	13.000,00	Varios	0,00
AJT.CNV 2025000112 - Conveni de col·laboració amb la Fundació Germà Tomàs Canet pel projecte Mosaic 2025	***0881**	FUNDACIO GERMA TOMAS CANET	50.000,00	Varios	0,00
AJT.CNV 2025000114 - Conveni de col·laboració per a la prestació de serveis municipals als veïns -2025	***1810**	AJUNTAMENT DEL PONT DE VILOMARA I ROCAFORT	15.000,00	Varios	0,00
AJT.CNV 2025000118 - Conveni amb el Consell Comarcal del Bages per la contractació d'un tècnic mig a l'Arxiu	***0000**	CONSELL COMARCAL DEL BAGES	13.800,00	Varios	0,00
AJT.CNV 2025000120 - Conveni relatiu al desenvolupament del projecte del Servei de Canguratge `Temps X Viureç a lçespai	***3307**	FUNDACIO UNIVERSITARIA DEL BAGES	40.092,00	Varios	0,00
AJT.CNV 2025000121 - Conveni Subvenció OTL, ocupabilitat i integració sociolaboral.	***0881**	FUNDACIO GERMA TOMAS CANET	40.728,37	Varios	0,00
AJT.CNV 2025000123 - Conveni de col·laboració entre l'Ajuntament de Manresa i el Club Natació Manresa per	***1024**	CLUB NATACIÓ MANRESA	15.000,00	Varios	0,00
AJT.CNV 2025000128 - Expedients convenis Encàrrec de gestió Consell Comarcal Punt atenció consumidor	***0000**	CONSELL COMARCAL DEL BAGES	17.000,00	Varios	0,00

TRANSFERÈNCIES I SUBVENCIONS CONCEDIDES

CARACTERÍSTIQUES	NIF DEL PERCEPTOR	DENOMINACIÓ DEL PERCEPTOR	IMPORT	FINALITAT	REINTEGRAMENTS
AJT.CNV2023/134. Addenda modificació del conveni per a prestació del servei especialitzat d'atenció a la vellesa SEAV	***0000**	CONSELL COMARCAL DEL BAGES	23.285,50	Varios	0,00
AJT.DIC 2025/104 - Quota soci protector any 2025, segons acord Ple 16-10-2025.	***6482**	ASSOCIACIO AMICS DE L'ESCOLA BRESSOLA	5.000,00	Varios	0,00
AJT.DIC2023/85 - retribucions i assistències regidors i indemnitzacions grups mun. - Agost 25 - AJT.PAG	***8910**	GRUP MUNICIPAL IMPULSEM MANRESA	1.100,00	Varios	0,00
AJT.PAG 2025/111 - Programa XEC-SERVEI. Gener 2025	***5631**	SERVIFAMILIA SUPORT A LA GENT GRAN	2.036,00	Varios	0,00
AJT.PAG 2025/320 -Conveni despeses d'arbitratges, jugadors, desplaçaments i altres despeses.- AJT.CNV 2025/41	***0626**	CENTRE D'ESPORTS MANRESA	50.000,00	Varios	0,00
AJT.PAG 2025/386 - Liquidació de segona fracció (equivalent al 30%) de la quota 2025 Bages Turisme	***0000**	CONSELL COMARCAL DEL BAGES	3.907,48	Varios	0,00
AJT.PAG 2025/458 - Compensació part dèficit explotació periode 1/1/2024 a 30/9/2025, del servei Piscina Municipal	***2942**	AIGÜES DE MANRESA, S.A.	292.606,71	Varios	0,00
AJT.PAG 2025/538 - Conveni Pla de Desenvolupament Comunitari del barri de les Escodines 2025	***8862**	AV BARRI ESCODINES	29.120,80	Varios	0,00
AJT.PAG 2025/55 - Programa XEC-SERVEI desembre 2024	***5631**	SERVIFAMILIA SUPORT A LA GENT GRAN	2.816,00	Varios	0,00
AJT.PAG 2025/57 - Programa XEC-SERVEI -Liquidació desembre 2024	***6669**	SANT ANDREU SALUT, FUNDACIÓ PRIVADA	3.838,00	Varios	0,00

TRANSFERÈNCIES I SUBVENCIONS CONCEDIDES

CARACTERÍSTIQUES	NIF DEL PERCEPTOR	DENOMINACIÓ DEL PERCEPTOR	IMPORT	FINALITAT	REINTEGRAMENTS
AJT.PAG 2025/583-AJT.CNV 2025000122 - Conveni i l'Ajt de Manresa i l'Assemblea Comarcal de Creu Roja al	***6600**	CREU ROJA ESPANYOLA	37.000,00	Varios	0,00
AJT.PAG 2025/583-AJT.CNV 2025000122 - Conveni i l'Ajt de Manresa i l'Assemblea Comarcal de Creu Roja al	***6600**	CREU ROJA ESPANYOLA	56.000,00	Varios	0,00
AJT.PAG 2025/583-AJT.CNV 2025000122 - Conveni i l'Ajt de Manresa i l'Assemblea Comarcal de Creu Roja al	***6600**	CREU ROJA ESPANYOLA	22.500,00	Varios	0,00
AJT.PAG 2025/583-AJT.CNV 2025000122 - Conveni i l'Ajt de Manresa i l'Assemblea Comarcal de Creu Roja al	***6600**	CREU ROJA ESPANYOLA	59.908,00	Varios	0,00
AJT.PAG 2025/583-AJT.CNV 2025000122 - Conveni i l'Ajt de Manresa i l'Assemblea Comarcal de Creu Roja al	***6600**	CREU ROJA ESPANYOLA	10.000,00	Varios	0,00
AJT.PAG 2025/583-AJT.CNV 2025000122 - Conveni i l'Ajt de Manresa i l'Assemblea Comarcal de Creu Roja al	***6600**	CREU ROJA ESPANYOLA	30.000,00	Varios	0,00
AJT.PAG 2025/619 - Conveni Bages Empren 2020-2021.- AJT.CNV 2020/119	***0100**	AJUNTAMENT D'ARTES	17.712,28	Varios	0,00
AJT.PAG 2025/619 - Conveni Bages Empren 2020-2021.- AJT.CNV 2020/119	***1900**	AJUNTAMENT DE SALLENT	24.797,19	Varios	0,00
AJT.PAG 2025/619 - Conveni Bages Empren 2020-2021.- AJT.CNV 2020/119	***0460**	AJUNTAMENT DE CARDONA	26.973,28	Varios	0,00
AJT.PAG 2025000408 - Pagament Subvenció rebuda per a la Digitalització d'eines de gestió.	***4719**	MANRESANA D'EQUIPAMENTS ESCENICS SL	7.200,00	Varios	0,00

TRANSFERÈNCIES I SUBVENCIONS CONCEDIDES

CARACTERÍSTIQUES	NIF DEL PERCEPTOR	DENOMINACIÓ DEL PERCEPTOR	IMPORT	FINALITAT	REINTEGRAMENTS
AJT.PAG 2025000408 - Pagament Subvenció rebuda per a la Digitalització d'eines de gestió.	***4719**	MANRESANA D'EQUIPAMENTS ESCENICS SL	-7.200,00	Varios	0,00
AJT.PAG 2025000422 - Pagament Quota 2025	***0465**	XARXA DE MUNICIPIS PER L'ECONOMIA SOCIAL I SOLIDÀRIA	1.250,00	Varios	0,00
AJT.PAG 2025000426 - Aportació extraordinària Fons Català de Cooperació al Desenvolupament.	***1258**	FONS CATALA DE COOPERACIO AL DESENVOLUPAMENT	6.000,00	Varios	0,00
ALC.PRS 2025000006 - Aprovació pagament extraordinari a MATMUSA	***9861**	MANRESANA D'ACTIUS TURÍSTICS, MUSEUS I FIRES, S.A.	75.000,00	Varios	0,00
AOC:189535947 Contraprestació / Actualització IPC	***0182**	AGENCIA DE L'HABITATGE DE CATALUNYA	345,48	Varios	0,00
AOC:189535948 Contraprestació / Actualització IPC	***0182**	AGENCIA DE L'HABITATGE DE CATALUNYA	364,67	Varios	0,00
AOC:189606806 Quota 2025- Ens associat .- AJT.PAG 2025/23	***7399**	ASSOCIACIÓ DE MUNICIPIS PER LA INDEPENDÈNCIA	8.169,00	Varios	0,00
AOC:189800109 QUOTA 2025.- AJT.PAG 2025/30	***0004**	CONSORCI LOCALRET	9.228,61	Varios	0,00
AOC:190052154 Quota soci ACEM 2025 - Més de 300 alumnes.- AJT.PAG 2025/33	***1681**	ASSOCIACIÓ CATALANA D'ESCOLES DE MÚSICA	570,00	Varios	0,00
AOC:190290838 Quotes soci i vigilància 1r.sem.2025, Magatzem Manteniment.- AJT.PAG 2025/36	***0880**	ASSOCIACIO EMPRESARIS POLIGON INDUSTRIAL BUFALVENT MANRESA	1.726,72	Varios	0,00

TRANSFERÈNCIES I SUBVENCIONS CONCEDIDES

CARACTERÍSTIQUES	NIF DEL PERCEPTOR	DENOMINACIÓ DEL PERCEPTOR	IMPORT	FINALITAT	REINTEGRAMENTS
AOC:190291267 QUOTA DE SOCI i VIGILÀNCIA 1r. semestre 2025, zona Camions. AJT.PAG 2025/35	***0880**	ASSOCIACIO EMPRESARIS POLIGON INDUSTRIAL BUFALVENT MANRESA	1.757,90	Varios	0,00
AOC:191353907 QUOTA ASSOCIACIÓ RUTES DEL ROMÀNIC. Any 2025 - AJT.PAG 2025/82	***0225**	ASSOCIACIO RUTES DEL ROMANIC	2.200,00	Varios	0,00
AOC:191620788 Contraprestació / Actualització IPC	***0182**	AGENCIA DE L'HABITATGE DE CATALUNYA	345,48	Varios	0,00
AOC:191620789 Contraprestació / Actualització IPC	***0182**	AGENCIA DE L'HABITATGE DE CATALUNYA	364,67	Varios	0,00
AOC:191918395 QUOTA D QUOTA SOCIS XCN 2025.- AJT.PAG 2025/124	***1224**	XARXA PER A LA CONSERVACIÓ DE LA NATURA	750,00	Varios	0,00
AOC:192097224 Quota corresponent a les despeses ordinàries de la parcel·la 3.- AJT.PAG 2025/108	***7520**	JUNTA COMPENSACIO PLA PARCIAL PARC TECNOLOGIC CATALUNYA CENTRAL	375,33	Varios	0,00
AOC:192097618 Quota corresponent a les despeses extraordinàries de la parcel·la 3.- AJT.PAG 2025/109	***7520**	JUNTA COMPENSACIO PLA PARCIAL PARC TECNOLOGIC CATALUNYA CENTRAL	69.425,70	Varios	0,00
AOC:192309474 S1 - Quota 2025 (Factura exempta d'IVA).- AJT.PAG 2025/118	***4360**	ASSOCIACIÓ CATALANA DE MUNICIPIS I COMARQUES	13.619,00	Varios	0,00
AOC:192831789 Quota de Soci 2025 Fons Català Cooperació Desenv.- AJT.PAG 2025/106	***1258**	FONS CATALA DE COOPERACIO AL DESENVOLUPAMENT	5.500,00	Varios	0,00
AOC:193645986 Contraprestació / Actualització IPC	***0182**	AGENCIA DE L'HABITATGE DE CATALUNYA	364,67	Varios	0,00

TRANSFERÈNCIES I SUBVENCIONS CONCEDIDES

CARACTERÍSTIQUES	NIF DEL PERCEPTOR	DENOMINACIÓ DEL PERCEPTOR	IMPORT	FINALITAT	REINTEGRAMENTS
AOC:193645987 Contraprestació / Actualització IPC	***0182**	AGENCIA DE L'HABITATGE DE CATALUNYA	345,48	Varios	0,00
AOC:194015077 Quota any 2025 Associació Camí ramader de Marina.- AJT.PAG 2025/29	***2969**	ASSOCIACIÓ DEL CAMÍ RAMADER DE MARINA. DE LA Cerdanya al Penedès	3.623,00	Varios	0,00
AOC:195160568 EDICIÓ VILES FLORIDES 2025 / QUOTA SERVEIS VILES FLORIDES CAT. - AJT.PAG	***4431**	CONFEDERACIO D'HORTICULTURA ORNAMENTAL DE CATALUNYA	706,02	Varios	0,00
AOC:195248964 Quota anual exercici 2025, segons acord Assemblea General.- AJT.PAG 2025/222	***1979**	ASSOCIACIO XARXA DE TURISME INDUSTRIAL DE CATALUNYA	4.000,00	Varios	0,00
AOC:195926648 Contraprestació / Actualització IPC	***0182**	AGENCIA DE L'HABITATGE DE CATALUNYA	364,67	Varios	0,00
AOC:195926649 Contraprestació / Actualització IPC	***0182**	AGENCIA DE L'HABITATGE DE CATALUNYA	345,48	Varios	0,00
AOC:196107412 Quota associat Espais Escrits 2025: Joaquim Amat-Piniella.- AJT.PAG 2025/168	***8908**	ESPAIS ESCRITS. XARXA DEL PATRIMONI LITERARI CATALÀ	165,00	Varios	0,00
AOC:196892161 CUOTA ASOCIADO RED CIUDADES SALUDABLES 2025.- AJT.PAG 2025/191	***7839**	FEDERACION ESPAÑOLA DE MUNICIPIOS Y PROVINCIAS	2.000,00	Varios	0,00
AOC:197336480 Quota corresponent a les despeses ordinàries de la parcel·la 3, 2a quota.- AJT.PAG 2025/240	***7520**	JUNTA COMPENSACIO PLA PARCIAL PARC TECNOLOGIC CATALUNYA CENTRAL	375,33	Varios	0,00
AOC:197336495 Quota corresponent a les despeses extraordinàries de la parcel·la 3.- AJT.PAG 2025/241	***7520**	JUNTA COMPENSACIO PLA PARCIAL PARC TECNOLOGIC CATALUNYA CENTRAL	5.701,21	Varios	0,00

TRANSFERÈNCIES I SUBVENCIONS CONCEDIDES

CARACTERÍSTIQUES	NIF DEL PERCEPTOR	DENOMINACIÓ DEL PERCEPTOR	IMPORT	FINALITAT	REINTEGRAMENTS
AOC:197336495 Quota corresponent a les despeses extraordinàries de la parcel·la 3.- AJT.PAG 2025/241	***7520**	JUNTA COMPENSACIO PLA PARCIAL PARC TECNOLOGIC CATALUNYA CENTRAL	21.394,19	Varios	0,00
AOC:197336495 Quota corresponent a les despeses extraordinàries de la parcel·la 3.- AJT.PAG 2025/241	***7520**	JUNTA COMPENSACIO PLA PARCIAL PARC TECNOLOGIC CATALUNYA CENTRAL	42.330,30	Varios	0,00
AOC:197855369 Contraprestació / Actualització IPC	***0182**	AGENCIA DE L'HABITATGE DE CATALUNYA	364,67	Varios	0,00
AOC:197855370 Contraprestació / Actualització IPC	***0182**	AGENCIA DE L'HABITATGE DE CATALUNYA	345,48	Varios	0,00
AOC:198886917 Quota 2025.- AJT.PAG 2025/236	***0456**	ASSOCIACIO INTERNACIONAL DE CIUTATS EDUCADORES	330,00	Varios	0,00
AOC:200164884 Contraprestació / Actualització IPC	***0182**	AGENCIA DE L'HABITATGE DE CATALUNYA	345,48	Varios	0,00
AOC:200164885 Contraprestació / Actualització IPC	***0182**	AGENCIA DE L'HABITATGE DE CATALUNYA	364,67	Varios	0,00
AOC:200306620 CONV. DESC. EDUCATIVA EST. ANASTASIYA BELYANINA	***1800**	UNIVERSITAT DE BARCELONA	302,50	Varios	0,00
AOC:201244702 Quota d'associat corresponent a l'exercici 2025.- AJT.PAG 2025/280	***8051**	AMTU - ASSOCIACIO DE MUNICIPIS PER LA MOBILITAT I EL TRANSPORT URBA	9.521,07	Varios	0,00
AOC:202214012 Contraprestació / Actualització IPC	***0182**	AGENCIA DE L'HABITATGE DE CATALUNYA	364,67	Varios	0,00

TRANSFERÈNCIES I SUBVENCIONS CONCEDIDES

CARACTERÍSTIQUES	NIF DEL PERCEPTOR	DENOMINACIÓ DEL PERCEPTOR	IMPORT	FINALITAT	REINTEGRAMENTS
AOC:202214014 Contraprestació / Actualització IPC	***0182**	AGENCIA DE L'HABITATGE DE CATALUNYA	345,48	Varios	0,00
AOC:202788278 Quota anual de l'Associació de Conservatoris de Catalunya 2025.- AJT.PAG 2025/311	***3687**	ASSOCIACIÓ DE CONSERVATORIS DE CATALUNYA	500,00	Varios	0,00
AOC:204064422 Contraprestació / Actualització IPC	***0182**	AGENCIA DE L'HABITATGE DE CATALUNYA	345,48	Varios	0,00
AOC:204064423 Contraprestació / Actualització IPC	***0182**	AGENCIA DE L'HABITATGE DE CATALUNYA	364,67	Varios	0,00
AOC:205226389 Contraprestació / Actualització IPC	***0182**	AGENCIA DE L'HABITATGE DE CATALUNYA	345,48	Varios	0,00
AOC:206635230 Contraprestació / Actualització IPC	***0182**	AGENCIA DE L'HABITATGE DE CATALUNYA	364,67	Varios	0,00
AOC:206635231 Contraprestació / Actualització IPC	***0182**	AGENCIA DE L'HABITATGE DE CATALUNYA	345,48	Varios	0,00
AOC:208083757 Contraprestació / Actualització IPC	***0182**	AGENCIA DE L'HABITATGE DE CATALUNYA	345,48	Varios	0,00
AOC:208083759 Contraprestació / Actualització IPC	***0182**	AGENCIA DE L'HABITATGE DE CATALUNYA	364,67	Varios	0,00
AOC:208942508 Contraprestació / Actualització IPC	***0182**	AGENCIA DE L'HABITATGE DE CATALUNYA	345,48	Varios	0,00

TRANSFERÈNCIES I SUBVENCIONS CONCEDIDES

CARACTERÍSTIQUES	NIF DEL PERCEPTOR	DENOMINACIÓ DEL PERCEPTOR	IMPORT	FINALITAT	REINTEGRAMENTS
AOC:208942509 Contraprestació / Actualització IPC	***0182**	AGENCIA DE L'HABITATGE DE CATALUNYA	364,67	Varios	0,00
Abril 2025, servei públic de transport urbà de viatgers Manresa.- AJT.PAG 2025/244.	***5100**	MANRESA BUS SA	194.717,48	Varios	0,00
Abril 2025, ajuts menjador col.legi Oms i de Prat- AJT.PAG 2025/255	***3454**	FUNDACIO CATALUNYA - LA PEDRERA FUNDACIO ESPECIAL	361,31	Varios	0,00
Abril 2025, ajuts menjador escola St. Ignasi- AJT.PAG 2025/255	***7087**	LA XARRANCA, FUNDACIO SOCIOEDUCATIVA PRIVADA	889,21	Varios	0,00
Abril 2025, ajuts menjador escolar- AJT.PAG 2025/255	***0051**	LLAR D'INFANTS L'ESPURNA	111,15	Varios	0,00
Abril 2025, ajuts menjador escolar- AJT.PAG 2025/255	***0583**	FEDAC (FUNDACIÓ EDUCATIVA PRIVADA DOMINIQUE ANUNCIATA PARE COLL)	626,24	Varios	0,00
Abril 2025, ajuts menjador escolar- AJT.PAG 2025/255	***5617**	ESCOLA LA FLAMA	233,26	Varios	0,00
Abril 2025, ajuts menjador escolar- AJT.PAG 2025/255	***0118**	ESCOLA LA FONT	539,98	Varios	0,00
Abril 2025, ajuts menjador escolar- AJT.PAG 2025/255	***0153**	ESCOLA ÍTACA	164,85	Varios	0,00
Abril 2025, ajuts menjador escolar- AJT.PAG 2025/255	***5630**	ASSOCIACIO MARES I PARES D'ALUMNES CEIP BAGES	623,50	Varios	0,00

TRANSFERÈNCIES I SUBVENCIONS CONCEDIDES

CARACTERÍSTIQUES	NIF DEL PERCEPTOR	DENOMINACIÓ DEL PERCEPTOR	IMPORT	FINALITAT	REINTEGRAMENTS
Abril 2025, ajuts menjador escolar-AJT.PAG 2025/255	***6285**	SUCARRATS QUEROL M.DEL PILAR	148,24	Varios	0,00
Abril 2025, ajuts menjador escolar-AJT.PAG 2025/255	***0138**	CEIP LA SÈQUIA	288,97	Varios	0,00
Abril 2025, ajuts menjador escolar-AJT.PAG 2025/255	***0052**	LLAR D'INFANTS PICAROL	25,20	Varios	0,00
Abril 2025, assignació a Grup Municipal.-AJT.PAG 2025/175	***8910**	GRUP MUNICIPAL IMPULSEM MANRESA	1.100,00	Varios	0,00
Abril 2025, assignació a Grup Municipal.-AJT.PAG 2025/175	***1946**	GRUP MUNICIPAL DE VOX MANRESA	950,00	Varios	0,00
Abril 2025, assignació a Grup Municipal.-AJT.PAG 2025/175	***1830**	GRUP MUNICIPAL NACIONALISTA	1.100,00	Varios	0,00
Abril 2025, assignació a Grup Municipal.-AJT.PAG 2025/175	***5009**	GRUP MUNICIPAL FEM MANRESA	1.250,00	Varios	0,00
Abril 2025, assignació a Grup Municipal.-AJT.PAG 2025/175	***4921**	GRUP MUNICIPAL DEL PARTIT DELS SOCIALISTES MANRESA	1.400,00	Varios	0,00
Abril 2025, assignació a Grup Municipal.-AJT.PAG 2025/175	***1832**	GRUP MUNICIPAL JUNTS MANRESA	1.700,00	Varios	0,00
Abril 2025, assignació a Grup Municipal.-AJT.PAG 2025/175	***5371**	GRUP MUNICIPAL D'ERC DE MANRESA	1.850,00	Varios	0,00

TRANSFERÈNCIES I SUBVENCIONS CONCEDIDES

CARACTERÍSTIQUES	NIF DEL PERCEPTOR	DENOMINACIÓ DEL PERCEPTOR	IMPORT	FINALITAT	REINTEGRAMENTS
Abril 2025, liquidació Programa XEC-SERVEI.- AJT.PAG 2025/259	***5631**	SERVIFAMILIA SUPORT A LA GENT GRAN	2.375,00	Varios	0,00
Abril 2025. Enc gestió des Pla inver energ sost Proj Manresa Empowered, Progr European City Facility LIFE EUFC. 2a fac	***2942**	AIGÜES DE MANRESA, S.A.	2.501,47	Varios	0,00
Addenda conveni per a desplegar actuacions d'acolliment lingüístic al municipi (2025).- AJT.CNV 2025/53	***5617**	CONSORCI PER A LA NORMALITZACIÓ LINGÜÍSTICA	2.394,45	Varios	0,00
Addenda conveni per a desplegar actuacions d'acolliment lingüístic al municipi (2025).- AJT.CNV 2025/53	***5617**	CONSORCI PER A LA NORMALITZACIÓ LINGÜÍSTICA	84,00	Varios	0,00
Agost 2025, Liquidació Programa XEC-SERVEI.- AJT.PAG 2025/395	***6669**	SANT ANDREU SALUT, FUNDACIÓ PRIVADA	4.254,50	Varios	0,00
Agost 2025, Programa XEC-SERVEI.- AJT.PAG 2025/389	***5631**	SERVIFAMILIA SUPORT A LA GENT GRAN	1.525,00	Varios	0,00
Agost 2025, servei públic de transport urbà de viatgers de Manresa.- AJT.PAG 2025/551	***5100**	MANRESA BUS SA	194.717,48	Varios	0,00
Agost 2025. Enc gest desen Pla inv energètica sost Proj Manresa Empowered, Prog European City Facility LIFE EUFC.	***2942**	AIGÜES DE MANRESA, S.A.	12.932,40	Varios	0,00
Ajuda Llars i cures 2025.- SUB.OFE 2025/3	***3015**	BRUNET GUITART MARIA	1.029,19	Varios	0,00
Ajudes Llars i cures 2025.- SUB.OFE 2025/4	***9518**	SALVADOR BRUNET CONCEPCION	2.000,00	Varios	0,00

TRANSFERÈNCIES I SUBVENCIONS CONCEDIDES

CARACTERÍSTIQUES	NIF DEL PERCEPTOR	DENOMINACIÓ DEL PERCEPTOR	IMPORT	FINALITAT	REINTEGRAMENTS
Ajuts individualitzats menjador esc. curs 2024-25 -Valldaura i Serra Hunter - abril 2025 - AJT.PAG 2025/308	***8038**	SERHS FOOD AREA SL	1.137,13	Varios	0,00
Ajuts individualitzats menjador esc. curs 2024-25 CEIP Puigberenguer - maig, juny 2025 - AJT.PAG 2025/308	***5629**	CEIP PUIGBERENGUER	1.235,10	Varios	0,00
Ajuts individualitzats menjador escolar curs 2024-25 - Ave Maria- juny 2025 - AJT.PAG 2025/308	***0096**	CASA COLEGIO EL AVE MARIA OPERARIAS DEL DIVINO MAESTRO	220,42	Varios	0,00
Ajuts individualitzats menjador escolar curs 2024-25 - Fedac - juny 2025 - AJT.PAG 2025/308	***0583**	FEDAC (FUNDACIÓ EDUCATIVA PRIVADA DOMINIQUE ANUNCIATA PARE COLL)	587,10	Varios	0,00
Ajuts individualitzats menjador escolar curs 2024-25 - La xarranca - juny 2025 - AJT.PAG 2025/308	***7087**	LA XARRANCA, FUNDACIO SOCIOEDUCATIVA PRIVADA	702,13	Varios	0,00
Ajuts individualitzats menjador escolar curs 2024-25 - abril 2025 - AJT.PAG 2025/308	***0005**	CONGREGAC. HH.EE.CC. SECTOR CATALUNYA-ESCOLA LA SALLE-	114,70	Varios	0,00
Ajuts individualitzats menjador escolar curs 2024-25 - juny 2025 - AJT.PAG 2025/308	***0052**	LLAR D'INFANTS PICAROL	29,40	Varios	0,00
Ajuts individualitzats menjador escolar curs 2024-25 - juny 2025 - AJT.PAG 2025/308	***8038**	SERHS FOOD AREA SL	937,78	Varios	0,00
Ajuts individualitzats menjador escolar curs 2024-25 - juny 2025 - AJT.PAG 2025/308	***8038**	SERHS FOOD AREA SL	852,33	Varios	0,00
Ajuts individualitzats menjador escolar curs 2024-25 - juny 2025 - AJT.PAG 2025/308	***0005**	CONGREGAC. HH.EE.CC. SECTOR CATALUNYA-ESCOLA LA SALLE-	77,70	Varios	0,00

TRANSFERÈNCIES I SUBVENCIONS CONCEDIDES

CARACTERÍSTIQUES	NIF DEL PERCEPTOR	DENOMINACIÓ DEL PERCEPTOR	IMPORT	FINALITAT	REINTEGRAMENTS
Ajuts individualitzats menjador escolar curs 2024-25 - maig 2025 - AJT.PAG 2025/308	***0138**	CEIP LA SÈQUIA	356,42	Varios	0,00
Ajuts individualitzats menjador escolar curs 2024-25 - maig 2025 - AJT.PAG 2025/308	***6285**	SUCARRATS QUEROL M.DEL PILAR	200,56	Varios	0,00
Ajuts individualitzats menjador escolar curs 2024-25 - maig 2025 - AJT.PAG 2025/308	***0583**	FEDAC (FUNDACIÓ EDUCATIVA PRIVADA DOMINIQUE ANUNCIATA PARE COLL)	782,80	Varios	0,00
Ajuts individualitzats menjador escolar curs 2024-25 - maig 2025 - AJT.PAG 2025/308	***3454**	FUNDACIO CATALUNYA - LA PEDRERA FUNDACIO ESPECIAL	388,09	Varios	0,00
Ajuts individualitzats menjador escolar curs 2024-25 - maig 2025 - AJT.PAG 2025/308	***0052**	LLAR D'INFANTS PICAROL	39,90	Varios	0,00
Ajuts individualitzats menjador escolar curs 2024-25 - maig 2025 - AJT.PAG 2025/308	***5630**	ASSOCIACIO MARES I PARES D'ALUMNES CEIP BAGES	884,50	Varios	0,00
Ajuts individualitzats menjador escolar curs 2024-25 - maig 2025 - AJT.PAG 2025/308	***8038**	SERHS FOOD AREA SL	2.320,04	Varios	0,00
Ajuts individualitzats menjador escolar curs 2024-25 - maig 2025 - AJT.PAG 2025/308	***7087**	LA XARRANCA, FUNDACIO SOCIOEDUCATIVA PRIVADA	1.003,13	Varios	0,00
Ajuts individualitzats menjador escolar curs 2024-25 - maig 2025 - AJT.PAG 2025/308	***0005**	CONGREGAC. HH.EE.CC. SECTOR CATALUNYA-ESCOLA LA SALLE-	136,90	Varios	0,00
Ajuts individualitzats menjador escolar curs 2024-25 - maig 2025 - AJT.PAG 2025/308	***8038**	SERHS FOOD AREA SL	1.491,07	Varios	0,00

TRANSFERÈNCIES I SUBVENCIONS CONCEDIDES

CARACTERÍSTIQUES	NIF DEL PERCEPTOR	DENOMINACIÓ DEL PERCEPTOR	IMPORT	FINALITAT	REINTEGRAMENTS
Ajuts individualitzats menjador escolar curs 2024-25 - març, abril, maig 2025 - AJT.PAG 2025/308	***0096**	CASA COLEGIO EL AVE MARIA OPERARIAS DEL DIVINO MAESTRO	1.043,30	Varios	0,00
Ajuts individualitzats menjador escolar curs 2024-25 - març, abril, maig 2025 - AJT.PAG 2025/308	***0096**	CASA COLEGIO EL AVE MARIA OPERARIAS DEL DIVINO MAESTRO	176,22	Varios	0,00
Ajuts individualitzats menjador escolar curs 2024-25 - Ítaca - maig 2025 - AJT.PAG 2025/308	***0153**	ESCOLA ÍTACA	201,94	Varios	0,00
Ajuts individualitzats menjador escolar curs 2024-25 -La sèquia - juny 2025 - AJT.PAG 2025/308	***0138**	CEIP LA SÈQUIA	345,06	Varios	0,00
Ajuts individualitzats menjador escolar curs 2024-25 -Oms i Prat - juny 2025 - AJT.PAG 2025/3085	***3454**	FUNDACIO CATALUNYA - LA PEDRERA FUNDACIO ESPECIAL	311,85	Varios	0,00
Ajuts individualitzats menjador escolar curs 2024-25 Centre Espill - abril 2025 - AJT.PAG 2025/308	***8650**	CENTRE D'EDUCACIO ESPILL DE MANRESA SCCL	65,92	Varios	0,00
Ajuts individualitzats menjador escolar curs 2024-25 Centre Espill - maig 2025 - AJT.PAG 2025/308	***8650**	CENTRE D'EDUCACIO ESPILL DE MANRESA SCCL	74,16	Varios	0,00
Ajuts individualitzats menjador escolar curs 2024-25 Escola Bages - juny 2025 - AJT.PAG 2025/308	***5630**	ASSOCIACIO MARES I PARES D'ALUMNES CEIP BAGES	507,50	Varios	0,00
Ajuts individualitzats menjador escolar curs 2024-25 Pilar - juny 2025 - AJT.PAG 2025/308	***6285**	SUCARRATS QUEROL M.DEL PILAR	163,50	Varios	0,00
Ajuts individualitzats menjador escolar curs 2024-25 Shers food area - abril 2025 - AJT.PAG 2025/308	***8038**	SERHS FOOD AREA SL	1.883,35	Varios	0,00

TRANSFERÈNCIES I SUBVENCIONS CONCEDIDES

CARACTERÍSTIQUES	NIF DEL PERCEPTOR	DENOMINACIÓ DEL PERCEPTOR	IMPORT	FINALITAT	REINTEGRAMENTS
Ajuts individualitzats menjador escolar curs 2024-25- La Flama - juny 2025 - AJT.PAG 2025/308	***5617**	ESCOLA LA FLAMA	265,96	Varios	0,00
Ajuts individualitzats menjador escolar curs 2024-25- La Font- juny 2025 - AJT.PAG 2025/308	***0118**	ESCOLA LA FONT	377,58	Varios	0,00
Ajuts individualitzats menjador escolar curs 2024-25- Vedruna- abril, maig, juny 2025 - AJT.PAG 2025/308	***9146**	FUNDACIO VEDRUNA CATALUNYA EDUCACIÓ	1.347,69	Varios	0,00
Ajuts individualitzats menjador escolar curs 2024-25- l'Espurna- juny 2025 - AJT.PAG 2025/308	***0051**	LLAR D'INFANTS L'ESPURNA	122,85	Varios	0,00
Ajuts individualitzats menjador escolar curs 2024-25- la Flama- maig 2025 - AJT.PAG 2025/308	***5617**	ESCOLA LA FLAMA	324,82	Varios	0,00
Ajuts individualitzats menjador escolar curs 2024-25- la Font - maig 2025 - AJT.PAG 2025/308	***0118**	ESCOLA LA FONT	619,15	Varios	0,00
Ajuts individualitzats menjador escolar curs 2024-25- maig, juny 2025 - AJT.PAG 2025/308	***5629**	ESCOLA LA RENAIXENÇA	1.230,18	Varios	0,00
Ajuts individualitzats menjador escolar curs 2024-25- Ítaca- juny 2025 - AJT.PAG 2025/308	***0153**	ESCOLA ÍTACA	133,25	Varios	0,00
Aportació 2025 a Fundació Mediterrània Fira d'Espectacles.- AJT.PAG 2025/279	***3293**	FUNDACIO MEDITERRANIA FIRA ESPECTACLES D'ARREL TRADICIONAL	100.000,00	Varios	0,00
Aportació 2025 a favor de Manresana d'Equipaments Escènics.- AJT.PAG 2024/10	***4719**	MANRESANA D'EQUIPAMENTS ESCENICS SL	758.922,00	Varios	0,00

TRANSFERÈNCIES I SUBVENCIONS CONCEDIDES

CARACTERÍSTIQUES	NIF DEL PERCEPTOR	DENOMINACIÓ DEL PERCEPTOR	IMPORT	FINALITAT	REINTEGRAMENTS
Aportació Grup Municipal ERC (2025-2027) - Desembre 2025	***5371**	GRUP MUNICIPAL D'ERC DE MANRESA	1.850,00	Varios	0,00
Aportació Grup Municipal ERC (2025-2027)- AJT.PAG 2025/334	***5371**	GRUP MUNICIPAL D'ERC DE MANRESA	1.850,00	Varios	0,00
Aportació Grup Municipal FEM MANRESA (2025 - 2027) - Desembre 2025	***5009**	GRUP MUNICIPAL FEM MANRESA	1.250,00	Varios	0,00
Aportació Grup Municipal FEM MANRESA (2025 - 2027)- Agost 25 - AJT.PAG 2025/334	***5009**	GRUP MUNICIPAL FEM MANRESA	1.250,00	Varios	0,00
Aportació Grup Municipal JUNTS MANRESA (2025-2027) - Desembre 2025	***1832**	GRUP MUNICIPAL JUNTS MANRESA	1.700,00	Varios	0,00
Aportació Grup Municipal JUNTS MANRESA (2025-2027)- Agost 25 - AJT.PAG 2025/334	***1832**	GRUP MUNICIPAL JUNTS MANRESA	1.700,00	Varios	0,00
Aportació Grup Municipal NACIONALISTA (2025 - 2027) - Desembre 2025	***1830**	GRUP MUNICIPAL NACIONALISTA	1.100,00	Varios	0,00
Aportació Grup Municipal NACIONALISTA (2025 - 2027)- Agost 25 - AJT.PAG 2025/334	***1830**	GRUP MUNICIPAL NACIONALISTA	1.100,00	Varios	0,00
Aportació Grup Municipal de IMPULSEM (2025 - 2027)) - Desembre 2025	***8910**	GRUP MUNICIPAL IMPULSEM MANRESA	1.100,00	Varios	0,00
Aportació Grup Municipal de VOX (2025 - 2027)) - Desembre 2025	***1946**	GRUP MUNICIPAL DE VOX MANRESA	950,00	Varios	0,00

TRANSFERÈNCIES I SUBVENCIONS CONCEDIDES

CARACTERÍSTIQUES	NIF DEL PERCEPTOR	DENOMINACIÓ DEL PERCEPTOR	IMPORT	FINALITAT	REINTEGRAMENTS
Aportació Grup Municipal de VOX (2025 - 2027))- Agost 25 - AJT.PAG 2025/334	***1946**	GRUP MUNICIPAL DE VOX MANRESA	950,00	Varios	0,00
Aportació Grup Municipal del Partit dels Socialistes Manresa (2025-2027) - Desembre 2025	***4921**	GRUP MUNICIPAL DEL PARTIT DELS SOCIALISTES MANRESA	1.400,00	Varios	0,00
Aportació Grup Municipal del Partit dels Socialistes Manresa (2025-2027)- Agost 25 - AJT.PAG 2025/334	***4921**	GRUP MUNICIPAL DEL PARTIT DELS SOCIALISTES MANRESA	1.400,00	Varios	0,00
Aportació d'acord amb les previsions del pressupost exercici 2025.- AJT.PAG 2025/74	***4900**	FOMENT REHABILITACIO URBANA DE MANRESA SA	460.000,00	Varios	0,00
Aportació extraordinària a quota anual, Emergència crisi humanitària Palestina i Líban.- AJT.PAG 2025/274rmlitzi	***1258**	FONS CATALA DE COOPERACIO AL DESENVOLUPAMENT	10.000,00	Varios	0,00
Atorgament Ajudes Llars i cures 2025.- SUB.OFE 2025/2	***9776**	GATELL TORTAJADA JORDI	2.000,00	Varios	0,00
Atorgament Beca de recerca Museu del Barroc de Catalunya.- ALC.PRS 2025/5	***4356**	HOLGADO GARCIA ILLAN	750,00	Varios	0,00
BESTRETA DE CAIX FIXA DEL SERVEI D'ACCIÓ I COHESIÓ SOCIAL J/2025/42 -- AJT.BES 2025/28	***4683**	RAMIREZ RUIZ JOSEFA	10.877,02	Varios	0,00
BESTRETA DE CAIX FIXA DEL SERVEI D'ACCIÓ I COHESIÓ SOCIAL J/2025/42 -- AJT.BES 2025/28	***4683**	RAMIREZ RUIZ JOSEFA	1.350,00	Varios	0,00
BESTRETA DE CAIX FIXA DEL SERVEI D'ACCIÓ I COHESIÓ SOCIAL J/2025/42 -- AJT.BES 2025/28	***4683**	RAMIREZ RUIZ JOSEFA	5.300,00	Varios	0,00

TRANSFERÈNCIES I SUBVENCIONS CONCEDIDES

CARACTERÍSTIQUES	NIF DEL PERCEPTOR	DENOMINACIÓ DEL PERCEPTOR	IMPORT	FINALITAT	REINTEGRAMENTS
BESTRETA DE CAIX FIXA DEL SERVEI D'ACCIÓ I COHESIÓ SOCIAL J/2025/42 -- AJT.BES 2025/28	***4683**	RAMIREZ RUIZ JOSEFA	2.880,00	Varios	0,00
BESTRETA DE CAIX FIXA DEL SERVEI D'ACCIÓ I COHESIÓ SOCIAL J/2025/42 -- AJT.BES 2025/28	***4683**	RAMIREZ RUIZ JOSEFA	97.395,64	Varios	0,00
BESTRETA DE CAIXA FIXA DEL SERVEI D'ACCIÓ I COHESIÓ SOCIAL J/2025/33 -- AJT.BES 2025/32	***4683**	RAMIREZ RUIZ JOSEFA	36.221,20	Varios	0,00
BESTRETA DE CAIXA FIXA DEL SERVEI D'ACCIÓ I COHESIÓ SOCIAL J/2025/33 -- AJT.BES 2025/32	***4683**	RAMIREZ RUIZ JOSEFA	49.106,38	Varios	0,00
BESTRETA DE CAIXA FIXA DEL SERVEI D'ACCIÓ I COHESIÓ SOCIAL J/2025/33 -- AJT.BES 2025/32	***4683**	RAMIREZ RUIZ JOSEFA	11.782,81	Varios	0,00
BESTRETA DE CAIXA FIXA DEL SERVEI D'ACCIÓ I COHESIÓ SOCIAL J/2025/33 -- AJT.BES 2025/32	***4683**	RAMIREZ RUIZ JOSEFA	200,00	Varios	0,00
BESTRETA DE CAIXA FIXA DEL SERVEI D'ACCIÓ I COHESIÓ SOCIAL -- J/2025/26 -- AJT.BES 2025/26	***4683**	RAMIREZ RUIZ JOSEFA	3.464,00	Varios	0,00
BESTRETA DE CAIXA FIXA DEL SERVEI D'ACCIÓ I COHESIÓ SOCIAL -- J/2025/26 -- AJT.BES 2025/26	***4683**	RAMIREZ RUIZ JOSEFA	210,00	Varios	0,00
BESTRETA DE CAIXA FIXA DEL SERVEI D'ACCIÓ I COHESIÓ SOCIAL -- J/2025/26 -- AJT.BES 2025/26	***4683**	RAMIREZ RUIZ JOSEFA	12.389,16	Varios	0,00
BESTRETA DE CAIXA FIXA DEL SERVEI D'ACCIÓ I COHESIÓ SOCIAL -- J/2025/26 -- AJT.BES 2025/26	***4683**	RAMIREZ RUIZ JOSEFA	59.031,50	Varios	0,00

TRANSFERÈNCIES I SUBVENCIONS CONCEDIDES

CARACTERÍSTIQUES	NIF DEL PERCEPTOR	DENOMINACIÓ DEL PERCEPTOR	IMPORT	FINALITAT	REINTEGRAMENTS
BESTRETA DE CAIXA FIXA DEL SERVEI D'ACCIÓ I COHESIÓ SOCIAL -- J/2025/26 -- AJT.BES 2025/26	***4683**	RAMIREZ RUIZ JOSEFA	3.347,84	Varios	0,00
BESTRETA DE CAIXA FIXA DEL SERVEI D'ACCIÓ I COHESIÓ SOCIAL -- J/2025/26 -- AJT.BES 2025/26	***4683**	RAMIREZ RUIZ JOSEFA	2.768,28	Varios	0,00
BESTRETA DE CAIXA FIXA DEL SERVEI D'ACCIÓ I COHESIÓ SOCIAL -- J/2025/26 -- AJT.BES 2025/26	***4683**	RAMIREZ RUIZ JOSEFA	140,00	Varios	0,00
BESTRETA DE CAIXA FIXA DEL SERVEI D'ACCIÓ I COHESIÓ SOCIAL J/2025/24 - AJT.BES 2025/24	***4683**	RAMIREZ RUIZ JOSEFA	9.323,30	Varios	0,00
BESTRETA DE CAIXA FIXA DEL SERVEI D'ACCIÓ I COHESIÓ SOCIAL J/2025/24 - AJT.BES 2025/24	***4683**	RAMIREZ RUIZ JOSEFA	2.472,00	Varios	0,00
BESTRETA DE CAIXA FIXA DEL SERVEI D'ACCIÓ I COHESIÓ SOCIAL J/2025/24 - AJT.BES 2025/24	***4683**	RAMIREZ RUIZ JOSEFA	180,00	Varios	0,00
BESTRETA DE CAIXA FIXA DEL SERVEI D'ACCIÓ I COHESIÓ SOCIAL J/2025/24 - AJT.BES 2025/24	***4683**	RAMIREZ RUIZ JOSEFA	170,00	Varios	0,00
BESTRETA DE CAIXA FIXA DEL SERVEI D'ACCIÓ I COHESIÓ SOCIAL J/2025/24 - AJT.BES 2025/24	***4683**	RAMIREZ RUIZ JOSEFA	67.510,66	Varios	0,00
BESTRETA DE CAIXA FIXA DEL SEVEI D'ACCIÓ I COHESIÓ SOCIAL J/2025/38 -- AJT.BES 2025/39	***4683**	RAMIREZ RUIZ JOSEFA	11.852,50	Varios	0,00
BESTRETA DE CAIXA FIXA DEL SEVEI D'ACCIÓ I COHESIÓ SOCIAL J/2025/38 -- AJT.BES 2025/39	***4683**	RAMIREZ RUIZ JOSEFA	6.282,50	Varios	0,00

TRANSFERÈNCIES I SUBVENCIONS CONCEDIDES

CARACTERÍSTIQUES	NIF DEL PERCEPTOR	DENOMINACIÓ DEL PERCEPTOR	IMPORT	FINALITAT	REINTEGRAMENTS
BESTRETA DE CAIXA FIXA DEL SEVEI D'ACCIÓ I COHESIÓ SOCIAL J/2025/38 -- AJT.BES 2025/39	***4683**	RAMIREZ RUIZ JOSEFA	7.943,17	Varios	0,00
BESTRETA DE CAIXA FIXA DEL SEVEI D'ACCIÓ I COHESIÓ SOCIAL J/2025/38 -- AJT.BES 2025/39	***4683**	RAMIREZ RUIZ JOSEFA	14.019,96	Varios	0,00
Bestreta de caixa fixa del Servei a les Persones- Serveis Socials - J/2025/12 - AJT.BES 2025/12	***4683**	RAMIREZ RUIZ JOSEFA	8.455,71	Varios	0,00
Bestreta de caixa fixa del Servei a les Persones- Serveis Socials - J/2025/12 - AJT.BES 2025/12	***4683**	RAMIREZ RUIZ JOSEFA	192,00	Varios	0,00
Bestreta de caixa fixa del Servei a les Persones- Serveis Socials - J/2025/12 - AJT.BES 2025/12	***4683**	RAMIREZ RUIZ JOSEFA	320,00	Varios	0,00
Bestreta de caixa fixa del Servei a les Persones- Serveis Socials - J/2025/12 - AJT.BES 2025/12	***4683**	RAMIREZ RUIZ JOSEFA	7.502,00	Varios	0,00
Bestreta de caixa fixa del Servei a les Persones- Serveis Socials - J/2025/12 - AJT.BES 2025/12	***4683**	RAMIREZ RUIZ JOSEFA	25.260,00	Varios	0,00
Bestreta de caixa fixa del Servei a les Persones- Serveis Socials - J/2025/12 - AJT.BES 2025/12	***4683**	RAMIREZ RUIZ JOSEFA	50.642,02	Varios	0,00
Bestreta de caixa fixa del Servei d'Acció i Cohesió Social - J/2025/15 - AJT.BES 2025/15	***4683**	RAMIREZ RUIZ JOSEFA	580,00	Varios	0,00
Bestreta de caixa fixa del Servei d'Acció i Cohesió Social - J/2025/15 - AJT.BES 2025/15	***4683**	RAMIREZ RUIZ JOSEFA	3.115,23	Varios	0,00

TRANSFERÈNCIES I SUBVENCIONS CONCEDIDES

CARACTERÍSTIQUES	NIF DEL PERCEPTOR	DENOMINACIÓ DEL PERCEPTOR	IMPORT	FINALITAT	REINTEGRAMENTS
Bestreta de caixa fixa del Servei d'Acció i Cohesió Social - J/2025/15 - AJT.BES 2025/15	***4683**	RAMIREZ RUIZ JOSEFA	76.146,58	Varios	0,00
Bestreta de caixa fixa del Servei d'Acció i Cohesió Social - J/2025/15 - AJT.BES 2025/15	***4683**	RAMIREZ RUIZ JOSEFA	1.857,81	Varios	0,00
Bestreta de caixa fixa del Servei d'Acció i Cohesió Social - J 2025/8 - AJT.BES 2025/7	***4683**	RAMIREZ RUIZ JOSEFA	19.608,00	Varios	0,00
Bestreta de caixa fixa del Servei d'Acció i Cohesió Social - J 2025/8 - AJT.BES 2025/7	***4683**	RAMIREZ RUIZ JOSEFA	52.039,58	Varios	0,00
Bestreta de caixa fixa del Servei d'Acció i Cohesió Social - J 2025/8 - AJT.BES 2025/7	***4683**	RAMIREZ RUIZ JOSEFA	933,90	Varios	0,00
Bestreta de caixa fixa del Servei d'Acció i Cohesió Social - J 2025/8 - AJT.BES 2025/7	***4683**	RAMIREZ RUIZ JOSEFA	4.190,00	Varios	0,00
Bestreta de caixa fixa del Servei d'Acció i Cohesió Social - J 2025/8 - AJT.BES 2025/7	***4683**	RAMIREZ RUIZ JOSEFA	412,33	Varios	0,00
Bestreta de caixa fixa del Servei d'Acció i Cohesió Social - J 2025/8 - AJT.BES 2025/7	***4683**	RAMIREZ RUIZ JOSEFA	9.492,75	Varios	0,00
Bestreta de caixa fixa del Servei d'Acció i Cohesió Social - J/20255 - AJT.BES 2025/5	***4683**	RAMIREZ RUIZ JOSEFA	950,00	Varios	0,00
Bestreta de caixa fixa del Servei d'Acció i Cohesió Social - J/20255 - AJT.BES 2025/5	***4683**	RAMIREZ RUIZ JOSEFA	78.000,21	Varios	0,00

TRANSFERÈNCIES I SUBVENCIONS CONCEDIDES

CARACTERÍSTIQUES	NIF DEL PERCEPTOR	DENOMINACIÓ DEL PERCEPTOR	IMPORT	FINALITAT	REINTEGRAMENTS
Bestreta de caixa fixa del Servei d'Acció i Cohesió Social - J/20255 - AJT.BES 2025/5	***4683**	RAMIREZ RUIZ JOSEFA	2.328,62	Varios	0,00
Bestreta de caixa fixa del Servei d'Acció i Cohesió Social - J/20255 - AJT.BES 2025/5	***4683**	RAMIREZ RUIZ JOSEFA	5.590,00	Varios	0,00
Bestreta de caixa fixa del Servei d'Acció i Cohesió Social J/2025/19 - AJT.BES 2025/19	***4683**	RAMIREZ RUIZ JOSEFA	11.427,98	Varios	0,00
Bestreta de caixa fixa del Servei d'Acció i Cohesió Social J/2025/19 - AJT.BES 2025/19	***4683**	RAMIREZ RUIZ JOSEFA	75.483,58	Varios	18,18
Bestreta de caixa fixa del Servei d'Acció i Cohesió Social J/2025/19 - AJT.BES 2025/19	***4683**	RAMIREZ RUIZ JOSEFA	2.788,37	Varios	0,00
Bestreta de caixa fixa del Servei d'Acció i Cohesió Social J/2025/19 - AJT.BES 2025/19	***4683**	RAMIREZ RUIZ JOSEFA	3.153,52	Varios	0,00
Bestreta de caixa fixa del Servei d'Acció i Cohesió Social J/2025/2 - AJT.BES 2025/2	***4683**	RAMIREZ RUIZ JOSEFA	7.314,72	Varios	0,00
Bestreta de caixa fixa del Servei d'Acció i Cohesió Social J/2025/2 - AJT.BES 2025/2	***4683**	RAMIREZ RUIZ JOSEFA	12.008,60	Varios	0,00
Bestreta de caixa fixa del Servei d'Acció i Cohesió Social J/2025/2 - AJT.BES 2025/2	***4683**	RAMIREZ RUIZ JOSEFA	28.045,87	Varios	0,00
Bestreta de caixa fixa del Servei d'Acció i Cohesió Social J/2025/2 - AJT.BES 2025/2	***4683**	RAMIREZ RUIZ JOSEFA	135,75	Varios	0,00

TRANSFERÈNCIES I SUBVENCIONS CONCEDIDES

CARACTERÍSTIQUES	NIF DEL PERCEPTOR	DENOMINACIÓ DEL PERCEPTOR	IMPORT	FINALITAT	REINTEGRAMENTS
Bestreta de caixa fixa del Servei d'Acció i Cohesió Social J/2025/2 - AJT.BES 2025/2	***4683**	RAMIREZ RUIZ JOSEFA	3.050,00	Varios	0,00
Bestreta de caixa fixa del Servei d'Acció i Cohesió Social J/2025/2 - AJT.BES 2025/2	***4683**	RAMIREZ RUIZ JOSEFA	4.662,00	Varios	0,00
Bestreta de caixa fixa del Servei d'Acció i Cohesió Social J/2025/2 - AJT.BES 2025/2	***4683**	RAMIREZ RUIZ JOSEFA	13.812,00	Varios	0,00
Bestreta de caixa fixa del Servei d'Acció i Cohesió Social J/2025/2 - AJT.BES 2025/2	***4683**	RAMIREZ RUIZ JOSEFA	8.206,00	Varios	0,00
Bestreta de caixa fixa del Servei d'Acció i Cohesió Social J/2025/2 - AJT.BES 2025/2	***4683**	RAMIREZ RUIZ JOSEFA	1.400,00	Varios	0,00
Bestreta de caixa fixa del Servei d'Acció i Cohesió Social J/2025/20 - AJT.BES 2025/20	***4683**	RAMIREZ RUIZ JOSEFA	5.217,23	Varios	0,00
Bestreta de caixa fixa del Servei d'Acció i Cohesió Social J/2025/20 - AJT.BES 2025/20	***4683**	RAMIREZ RUIZ JOSEFA	65.061,89	Varios	0,00
Bestreta de caixa fixa del Servei d'Acció i Cohesió Social J/2025/20 - AJT.BES 2025/20	***4683**	RAMIREZ RUIZ JOSEFA	9.754,08	Varios	0,00
Bestreta- Conveni Pla de Desenvolupament Comunitari del barri de les Escodines 2025.- AJT.CNV 2025/42 -	***8862**	AV BARRI ESCODINES	34.000,00	Varios	0,00
CMP.FAC 2025/5287 -AJT.PAG 2025/345 QUOTA SOCI ZONA MAGATZEM DE MANTENIMENT 2ON SEMESTRE /	***0880**	ASSOCIACIO EMPRESARIS POLIGON INDUSTRIAL BUFALVENT MANRESA	1.726,72	Varios	0,00

TRANSFERÈNCIES I SUBVENCIONS CONCEDIDES

CARACTERÍSTIQUES	NIF DEL PERCEPTOR	DENOMINACIÓ DEL PERCEPTOR	IMPORT	FINALITAT	REINTEGRAMENTS
CMP.FAC 2025/5288 - AJT.PAG 2025/344 QUOTA SOCI ZONA APARCAMENT CAMIONS 2ON	***0880**	ASSOCIACIO EMPRESARIS POLIGON INDUSTRIAL BUFALVENT MANRESA	1.757,90	Varios	0,00
CMP.FAC 2025003280 - AOC:198200401 Cuota Socio Entidad año 2025 - AJT.PAG 2025/380	***4878**	COMITE ESPAÑOL DE ILUMINACION	550,00	Varios	0,00
CMP.FAC 2025006231 - AOC:205226387 Contraprestació / Actualització IPC	***0182**	AGENCIA DE L'HABITATGE DE CATALUNYA	364,67	Varios	0,00
CMP.FAC 2025007527 - Quota any 2025, Associació ACTE.- AJT.PAG 2025/421	***0307**	ASSOCIAT.DES COMMUNAUTES TEXTILES EUROP.	2.800,00	Varios	0,00
CMP.FAC 2025009183 - AOC:209008701 Afiliacions ACT	***0047**	AGENCIA CATALANA DE TURISME	240,00	Varios	0,00
CMP.FAC 2025009408 - AOC:209090195 Quota Associació de Municipis del Camí Ignasià - Tram 7 - 50.001 habitants o més	***9088**	ASOC DE MUNICIPIOS EL CAMINO IGNACIANO	7.500,00	Varios	0,00
CON.EXE 2024/147 Liquidació definitiva subvenció dèficit explotació concessió transport urbà, exercici 2023	***5100**	MANRESA BUS SA	14.560,49	Varios	0,00
CON.EXE2022/115. Pròrroga de la concessió administrativa que consisteix en la gestió del servei públic de transport	***5100**	MANRESA BUS SA	22.385,80	Varios	0,00
CONVENI DE COL·LABORACIÓ PROJ. INDUSTRIA CIRCULAR DEL BAGES.- AJT.CNV 2020/118	***1900**	AJUNTAMENT DE SALLENT	2.800,00	Varios	0,00
CONVENI DE COL·LABORACIÓ PROJ. INDUSTRIA CIRCULAR DEL BAGES.- AJT.CNV 2020/118	***2120**	AJUNTAMENT SANT FRUITOS DE BAGES	2.800,00	Varios	0,00

TRANSFERÈNCIES I SUBVENCIONS CONCEDIDES

CARACTERÍSTIQUES	NIF DEL PERCEPTOR	DENOMINACIÓ DEL PERCEPTOR	IMPORT	FINALITAT	REINTEGRAMENTS
CONVENI DE COL·LABORACIÓ PROJ. INDUSTRIA CIRCULAR DEL BAGES.- AJTCNV 2020/118	***0000**	CONSELL COMARCAL DEL BAGES	8.400,00	Varios	0,00
CONVENI per a la gestió del projecte "Indústria Circular al Bages 2022".- AJT.CNV 2022/108	***0000**	CONSELL COMARCAL DEL BAGES	7.200,00	Varios	0,00
CONVENI per a la gestió del projecte "Indústria Circular al Bages 2022".- AJT.CNV 2022/108	***1900**	AJUNTAMENT DE SALLENT	2.400,00	Varios	0,00
CONVENI per a la gestió del projecte "Indústria Circular al Bages 2022".- AJT.CNV 2022/108	***2120**	AJUNTAMENT SANT FRUITOS DE BAGES	2.400,00	Varios	0,00
Compensació per la davallada de tarifes dels títols multiviatge, 2n. semestre 2023.- AJT.PAG 2025/306	***5100**	MANRESA BUS SA	164.474,10	Varios	0,00
Conveni Casa de la Música 2025.- AJT.CNV 2025/63	***9949**	CASA DE LA MÚSICA DE MANRESA SCCL	16.000,00	Varios	0,00
Conveni Projecte Obrador compartiti Catalunya Central. AJT.CNV 2020/99	***0100**	AJUNTAMENT D'ARTES	1.953,45	Varios	0,00
Conveni Projecte Obrador compartiti Catalunya Central. AJT.CNV 2020/99	***1400**	AJUNTAMENT DE NAVAS	1.953,45	Varios	0,00
Conveni de col·laboració per gestió del projecte Transfeina Manresa/Bages.- AJT.CNV 2023/119	***0000**	CONSELL COMARCAL DEL BAGES	15.000,00	Varios	0,00
Conveni encomana de gestió i coordinació del projecte ""Angels de Nit"", anys 2025 i 2026.- AJT.CNV 2025/80	***0000**	CONSELL COMARCAL DEL BAGES	5.182,58	Varios	0,00

TRANSFERÈNCIES I SUBVENCIONS CONCEDIDES

CARACTERÍSTIQUES	NIF DEL PERCEPTOR	DENOMINACIÓ DEL PERCEPTOR	IMPORT	FINALITAT	REINTEGRAMENTS
Conveni gestió proj. L'obrador. Espai agroalimentari compartit de la Catalunya Central.- AJT.CNV 2021/130	***1400**	AJUNTAMENT DE NAVAS	2.400,00	Varios	0,00
Conveni gestió projecte "Industria Circular al Bages 2021".- AJT.CNV 2021/144	***0000**	CONSELL COMARCAL DEL BAGES	8.400,00	Varios	0,00
Conveni gestió projecte "Industria Circular al Bages 2021".- AJT.CNV 2021/144	***1900**	AJUNTAMENT DE SALLENT	2.800,00	Varios	0,00
Conveni gestió projecte "Industria Circular al Bages 2021".- AJT.CNV 2021/144	***2120**	AJUNTAMENT SANT FRUITOS DE BAGES	2.800,00	Varios	0,00
Conveni gestió projecte Bages Llar i Cures 2021-2022.- AJT.CNV 2021/132	***0100**	AJUNTAMENT D'ARTES	2.880,00	Varios	0,00
Conveni gestió projecte Bages Llar i Cures 2021-2022.- AJT.CNV 2021/132	***1900**	AJUNTAMENT DE SALLENT	6.720,00	Varios	0,00
Conveni gestió projecte Bages Llar i Cures 2021-2022.- AJT.CNV 2021/132	***0520**	AJUNTAMENT DE CASTELLBELL I EL VILAR	1.920,00	Varios	0,00
Conveni gestió projecte Bages Llar i Cures 2021-2022.- AJT.CNV 2021/132	***2250**	AJUNTAMENT DE SANT JOAN DE VILATORRADA	1.920,00	Varios	0,00
Conveni gestió projecte Bages Llar i Cures 2021-2022.- AJT.CNV 2021/132	***1390**	AJUNTAMENT DE NAVARCLES	1.920,00	Varios	0,00
Conveni manteniment oficina assessorament legal en matèria estrangeria, any 2025.- AJT.CNV 2025/33	***5404**	CENTRE INFORMACIO TREBALLADORS ESTRANGER	9.000,00	Varios	0,00

TRANSFERÈNCIES I SUBVENCIONS CONCEDIDES

CARACTERÍSTIQUES	NIF DEL PERCEPTOR	DENOMINACIÓ DEL PERCEPTOR	IMPORT	FINALITAT	REINTEGRAMENTS
Conveni manteniment oficina assessorament legal en matèria estrangeria, any 2025.- AJT.CNV 2025/33	***5404**	CENTRE INFORMACIO TREBALLADORS ESTRANGER	2.000,00	Varios	0,00
Conveni obres restauració Col·legiata Basílica Sta Maria de l'Alba a Manresa (2025).- AJT-CNV 2025/19	***0004**	BISBAT DE VIC	60.000,00	Varios	0,00
Conveni per a la gestió de projecte Bages Llar i Cures 2021-2022.- AJT.CNV 2021/132	***0000**	CONSELL COMARCAL DEL BAGES	14.400,00	Varios	0,00
Conveni per a la gestió del projecte "Indústria Circular del Bages 2023".- AJT.CNV 2024/30	***1900**	AJUNTAMENT DE SALLENT	4.000,00	Varios	0,00
Conveni per a la gestió del projecte "Indústria Circular del Bages 2023".- AJT.CNV 2024/30	***0000**	CONSELL COMARCAL DEL BAGES	9.324,00	Varios	0,00
Conveni per a la gestió del projecte "Indústria Circular del Bages 2023".- AJT.CNV 2024/30	***2120**	AJUNTAMENT SANT FRUITOS DE BAGES	4.000,00	Varios	0,00
Conveni per al Pla de desenvolupament comunitari FAVM 2025.- AJT.CNV 2025/9	***8162**	FEDERACIO ASSOCIACIONS VEINS DE MANRESA	60.620,00	Varios	0,00
Conveni per al desenvolupament del projecte Masoveria Urbana 2024.- AJT.CNV 2024/88	***0052**	CARITAS DIOCESANA DE VIC	22.500,00	Varios	0,00
Conveni per gestió Projecte Bages Reactivació Ocupacional.- AJT.CNV 2023/120	***2250**	AJUNTAMENT DE SANT JOAN DE VILATORRADA	1.800,00	Varios	0,00
Conveni per gestió Projecte Bages Reactivació Ocupacional.- AJT.CNV 2023/120	***0000**	CONSELL COMARCAL DEL BAGES	15.000,00	Varios	0,00

TRANSFERÈNCIES I SUBVENCIONS CONCEDIDES

CARACTERÍSTIQUES	NIF DEL PERCEPTOR	DENOMINACIÓ DEL PERCEPTOR	IMPORT	FINALITAT	REINTEGRAMENTS
Conveni per gestió Projecte Bages Reactivació Ocupacional.- AJT.CNV 2023/120	***1390**	AJUNTAMENT DE NAVARCLES	1.800,00	Varios	0,00
Conveni per gestió Projecte Bages Reactivació Ocupacional.- AJT.CNV 2023/120	***0100**	AJUNTAMENT D'ARTES	1.800,00	Varios	0,00
Conveni per gestió Projecte Bages Reactivació Ocupacional.- AJT.CNV 2023/120	***1900**	AJUNTAMENT DE SALLENT	5.400,00	Varios	0,00
Conveni per prevenció i extinció d'incendis i altres actuacions de l'ADF, any 2025.- AJT.CNV 2025/35	***3771**	AGRUPACIO DE DEFENSA FORESTAL DEL PLA DE BAGES -ADF-	2.600,00	Varios	0,00
Convocatòria programa ajudes famílies monoparentals, any 2025.- SAP.AJU 2025/8	***0809**	BOSCH SOLER LAURA	183,48	Varios	0,00
Convocatòria programa ajudes famílies monoparentals, any 2025.- SAP.AJU 2025/8	***5097**	BAGARIA PONT CLARA	183,48	Varios	0,00
Convocatòria programa ajudes famílies monoparentals, any 2025.- SAP.AJU 2025/8	***3821**	TORRA TORRAS JOSEPA	458,70	Varios	0,00
Convocatòria programa ajudes famílies monoparentals, any 2025.- SAP.AJU 2025/8	***7104**	BAILON JUSTO JACINTO	275,22	Varios	0,00
Convocatòria programa ajudes famílies monoparentals, any 2025.- SAP.AJU 2025/8	***6530**	SOTO DE LA TORRE MARIA MONTSERRAT	458,70	Varios	0,00
Convocatòria programa ajudes famílies monoparentals, any 2025.- SAP.AJU 2025/8	***2396**	RODRIGUEZ ACEDO LORENA	275,22	Varios	0,00

TRANSFERÈNCIES I SUBVENCIONS CONCEDIDES

CARACTERÍSTIQUES	NIF DEL PERCEPTOR	DENOMINACIÓ DEL PERCEPTOR	IMPORT	FINALITAT	REINTEGRAMENTS
Convocatòria programa ajudes famílies monoparentals, any 2025.- SAP.AJU 2025/8	***3788**	MARTIN JIMENEZ ROSA MARIA	183,48	Varios	0,00
Convocatòria programa ajudes famílies monoparentals, any 2025.- SAP.AJU 2025/8	***6768**	BELMONTE MOLINA MARTA	275,22	Varios	0,00
Convocatòria programa ajudes famílies monoparentals, any 2025.- SAP.AJU 2025/8	***5250**	FORN PEIRO EVA	275,22	Varios	0,00
Convocatòria programa ajudes famílies monoparentals, any 2025.- SAP.AJU 2025/8	***5024**	MELLADO RUBIO EVA	366,96	Varios	0,00
Convocatòria programa ajudes famílies monoparentals, any 2025.- SAP.AJU 2025/8	***0050**	LOPEZ DE GAMARRA SOTO NABILA	275,22	Varios	0,00
Convocatòria programa ajudes famílies monoparentals, any 2025.- SAP.AJU 2025/8	***3121**	ROMERO CASTAÑO YOLANDA	91,74	Varios	0,00
Convocatòria programa ajudes famílies monoparentals, any 2025.- SAP.AJU 2025/8	***7053**	MADORELL COLILLAS JUDIT	91,74	Varios	0,00
Convocatòria programa ajudes famílies monoparentals, any 2025.- SAP.AJU 2025/8	***6654**	GARCIA GARCIA MONICA	275,22	Varios	0,00
Convocatòria programa ajudes famílies monoparentals, any 2025.- SAP.AJU 2025/8	***5377**	MENDEZ LOPEZ EVA	275,22	Varios	0,00
Convocatòria programa ajudes famílies monoparentals, any 2025.- SAP.AJU 2025/8	***6816**	FRANCO PUIGMARTI EVA	366,96	Varios	0,00

TRANSFERÈNCIES I SUBVENCIONS CONCEDIDES

CARACTERÍSTIQUES	NIF DEL PERCEPTOR	DENOMINACIÓ DEL PERCEPTOR	IMPORT	FINALITAT	REINTEGRAMENTS
Convocatòria programa ajudes famílies monoparentals, any 2025.- SAP.AJU 2025/8	***6672**	JAUREGUI CANO GEMMA	183,48	Varios	0,00
Convocatòria programa ajudes famílies monoparentals, any 2025.- SAP.AJU 2025/8	***8635**	CODINA VALCARCEL GEMMA	275,22	Varios	0,00
Convocatòria programa ajudes famílies monoparentals, any 2025.- SAP.AJU 2025/8	***5707**	CABELLO LOSADA SILVIA	458,70	Varios	0,00
Convocatòria programa ajudes famílies monoparentals, any 2025.- SAP.AJU 2025/8	***6338**	BARRANCO SALUD MONTSERRAT	275,22	Varios	0,00
Convocatòria programa ajudes famílies monoparentals, any 2025.- SAP.AJU 2025/8	***6784**	VALLE PLAZA RAQUEL	366,96	Varios	0,00
Convocatòria programa ajudes famílies monoparentals, any 2025.- SAP.AJU 2025/8	***5021**	SANCHEZ CRUZ DELMA	458,70	Varios	0,00
Convocatòria programa ajudes famílies monoparentals, any 2025.- SAP.AJU 2025/8	***6897**	CASALS RIERA NURIA	275,22	Varios	0,00
Convocatòria programa ajudes famílies monoparentals, any 2025.- SAP.AJU 2025/8	***5760**	TORRES TEJADA M.ISABEL	275,22	Varios	0,00
Convocatòria programa ajudes famílies monoparentals, any 2025.- SAP.AJU 2025/8	***4915**	RUIZ BENITO MARIA ANGELES	275,22	Varios	0,00
Convocatòria programa ajudes famílies monoparentals, any 2025.- SAP.AJU 2025/8	***3935**	CORTINA SERRA MARIA MERCE	275,22	Varios	0,00

TRANSFERÈNCIES I SUBVENCIONS CONCEDIDES

CARACTERÍSTIQUES	NIF DEL PERCEPTOR	DENOMINACIÓ DEL PERCEPTOR	IMPORT	FINALITAT	REINTEGRAMENTS
Convocatòria programa ajudes famílies monoparentals, any 2025.- SAP.AJU 2025/8	***9277**	PONS BALTASA GEMMA	275,22	Varios	0,00
Convocatòria programa ajudes famílies monoparentals, any 2025.- SAP.AJU 2025/8	***6252**	TALAVERA NIETO YOLANDA	275,22	Varios	0,00
Convocatòria programa ajudes famílies monoparentals, any 2025.- SAP.AJU 2025/8	***8287**	CHIMBO JACHO LORENA ELIZABETH	275,22	Varios	0,00
Convocatòria programa ajudes famílies monoparentals, any 2025.- SAP.AJU 2025/8	***6974**	FIGOLS VILLAR SILVIA	366,96	Varios	0,00
Convocatòria programa ajudes famílies monoparentals, any 2025.- SAP.AJU 2025/8	***7279**	CLOTET MONTERO MONICA	275,22	Varios	0,00
Convocatòria programa ajudes famílies monoparentals, any 2025.- SAP.AJU 2025/8	***6572**	SILES RODRIGUEZ SHEILA	275,22	Varios	0,00
Convocatòria programa ajudes famílies monoparentals, any 2025.- SAP.AJU 2025/8	***7583**	FERNANDEZ GOMEZ MARIA JOSE	91,74	Varios	0,00
Convocatòria programa ajudes famílies monoparentals, any 2025.- SAP.AJU 2025/8	***7560**	FARRE ORIOL NURIA	275,22	Varios	0,00
Convocatòria programa ajudes famílies monoparentals, any 2025.- SAP.AJU 2025/8	***0094**	MORILLA CREUS ANNA	275,22	Varios	0,00
Convocatòria programa ajudes famílies monoparentals, any 2025.- SAP.AJU 2025/8	***5616**	SOLER FRANQUESA M.CARME	275,22	Varios	0,00

TRANSFERÈNCIES I SUBVENCIONS CONCEDIDES

CARACTERÍSTIQUES	NIF DEL PERCEPTOR	DENOMINACIÓ DEL PERCEPTOR	IMPORT	FINALITAT	REINTEGRAMENTS
Convocatòria programa ajudes famílies monoparentals, any 2025.- SAP.AJU 2025/8	***2066**	ALLALI - - - - HANAN	366,96	Varios	0,00
Convocatòria programa ajudes famílies monoparentals, any 2025.- SAP.AJU 2025/8	***7752**	LACHKAR - - - - LOUBNA	458,70	Varios	0,00
Convocatòria programa ajudes famílies monoparentals, any 2025.- SAP.AJU 2025/8	***5388**	RODRIGUEZ GALLARDO MARIA TERESA	275,22	Varios	0,00
Convocatòria programa ajudes famílies monoparentals, any 2025.- SAP.AJU 2025/8	***6663**	DURAN GUERRERO MONICA	275,22	Varios	0,00
Convocatòria programa ajudes famílies monoparentals, any 2025.- SAP.AJU 2025/8	***3431**	SANCHO SAURA MARTA	458,70	Varios	0,00
Convocatòria programa ajudes famílies monoparentals, any 2025.- SAP.AJU 2025/8	***4475**	SORIANO ALONSO SANDRA	275,22	Varios	0,00
Convocatòria programa ajudes famílies monoparentals, any 2025.- SAP.AJU 2025/8	***3668**	BARBE MONTES NEUS	275,22	Varios	0,00
Convocatòria programa ajudes famílies monoparentals, any 2025.- SAP.AJU 2025/8	***6960**	RUSCA TUTUSAUS LAURA	275,22	Varios	0,00
Convocatòria programa ajudes famílies monoparentals, any 2025.- SAP.AJU 2025/8	***9135**	MARTINEZ MARTINEZ ERICA	458,70	Varios	0,00
Convocatòria programa ajudes famílies monoparentals, any 2025.- SAP.AJU 2025/8	***7402**	MONTALBO JANDULA AFRICA	275,22	Varios	0,00

TRANSFERÈNCIES I SUBVENCIONS CONCEDIDES

CARACTERÍSTIQUES	NIF DEL PERCEPTOR	DENOMINACIÓ DEL PERCEPTOR	IMPORT	FINALITAT	REINTEGRAMENTS
Convocatòria programa ajudes famílies monoparentals, any 2025.- SAP.AJU 2025/8	***7299**	SANJUAN PARRA EVA	183,48	Varios	0,00
Convocatòria programa ajudes famílies monoparentals, any 2025.- SAP.AJU 2025/8	***6804**	VILAMU CARBONELL ANNA	275,22	Varios	0,00
Convocatòria programa ajudes famílies monoparentals, any 2025.- SAP.AJU 2025/8	***5715**	RUIZ DE VALDIVIA MARTINEZ GEMMA	275,22	Varios	0,00
Convocatòria programa ajudes famílies monoparentals, any 2025.- SAP.AJU 2025/8	***7195**	MARTINEZ GOMEZ JAVIER	275,22	Varios	0,00
Convocatòria programa ajudes famílies monoparentals, any 2025.- SAP.AJU 2025/8	***5449**	GUERRA PALACIOS YOLANDA	275,22	Varios	0,00
Convocatòria programa ajudes famílies monoparentals, any 2025.- SAP.AJU 2025/8	***7675**	PUIGMAL MASCARO MARIA DEL MAR	275,22	Varios	0,00
Convocatòria programa ajudes famílies monoparentals, any 2025.- SAP.AJU 2025/8	***6219**	CHILLON GRACIA SONIA	183,48	Varios	0,00
Convocatòria programa ajudes famílies monoparentals, any 2025.- SAP.AJU 2025/8	***5074**	NAVARRO PARRA SUSANA	275,22	Varios	0,00
Convocatòria programa ajudes famílies monoparentals, any 2025.- SAP.AJU 2025/8	***6527**	MOZO GOZALO RUBEN	183,48	Varios	0,00
Convocatòria programa ajudes famílies monoparentals, any 2025.- SAP.AJU 2025/8	***3019**	SANTOLARIA MORROS ALICIA	183,48	Varios	0,00

TRANSFERÈNCIES I SUBVENCIONS CONCEDIDES

CARACTERÍSTIQUES	NIF DEL PERCEPTOR	DENOMINACIÓ DEL PERCEPTOR	IMPORT	FINALITAT	REINTEGRAMENTS
Convocatòria programa ajudes famílies monoparentals, any 2025.- SAP.AJU 2025/8	***8226**	DEL VILLAR ALOY ALBA	458,70	Varios	0,00
Convocatòria programa ajudes famílies monoparentals, any 2025.- SAP.AJU 2025/8	***5497**	VILAMITJANA VILALTA OLGA	183,48	Varios	0,00
Convocatòria programa ajudes famílies monoparentals, any 2025.- SAP.AJU 2025/8	***5731**	LARA PUENTES JUANA	458,70	Varios	0,00
Convocatòria programa ajudes famílies monoparentals, any 2025.- SAP.AJU 2025/8	***2485**	PIZZIGHELLA - - - - SARA	458,70	Varios	0,00
Convocatòria programa ajudes famílies monoparentals, any 2025.- SAP.AJU 2025/8	***8155**	LLOBET PEREJIL GISELA	275,22	Varios	0,00
Convocatòria programa ajudes famílies monoparentals, any 2025.- SAP.AJU 2025/8	***4859**	CHACON MOLINA RAQUEL	275,22	Varios	0,00
Convocatòria programa ajudes famílies monoparentals, any 2025.- SAP.AJU 2025/8	***7817**	REAL GARCIA REGINA	183,48	Varios	0,00
Convocatòria programa ajudes famílies monoparentals, any 2025.- SAP.AJU 2025/8	***6760**	HERRERA ABADAL NATIVIDAD	458,70	Varios	0,00
Convocatòria programa ajudes famílies monoparentals, any 2025.- SAP.AJU 2025/8	***0428**	RIVILLA NAVARRO MIREYA	275,22	Varios	0,00
Convocatòria programa ajudes famílies monoparentals, any 2025.- SAP.AJU 2025/8	***6910**	ORTEGA MUÑOZ ALBA	275,22	Varios	0,00

TRANSFERÈNCIES I SUBVENCIONS CONCEDIDES

CARACTERÍSTIQUES	NIF DEL PERCEPTOR	DENOMINACIÓ DEL PERCEPTOR	IMPORT	FINALITAT	REINTEGRAMENTS
Convocatòria programa ajudes famílies monoparentals, any 2025.- SAP.AJU 2025/8	***0540**	CERNUDA RODRIGUEZ IRIA	275,22	Varios	0,00
Convocatòria programa ajudes famílies monoparentals, any 2025.- SAP.AJU 2025/8	***7510**	GARCIA RUBINART ALEIDA	275,22	Varios	0,00
Convocatòria programa ajudes famílies monoparentals, any 2025.- SAP.AJU 2025/8	***7362**	FERRER MUÑOZ CELIA	275,22	Varios	0,00
Convocatòria programa de Serveis Socials 1/2025.- SUB.BCO 2025/7	***1975**	ASSOCIACIÓ CONTRA EL CÀNCER	2.500,00	Varios	0,00
Convocatòria subvencions comerços obertura negocis	***3849**	ANDREAURA SL	1.500,00	Varios	0,00
Convocatòria subvencions comerços obertura negocis - SUB.PRE 2025/33	***7108**	CONVERSESENTREFOGONS S. L	3.000,00	Varios	0,00
Demana Subvencions directes - SUB.DIR 2025/11	***3307**	FUNDACIO UNIVERSITARIA DEL BAGES	2.500,00	Varios	0,00
Demana Subvencions directes - SUB.DIR 2025/13	***1800**	UNIVERSITAT POLITECNICA DE CATALUNYA	2.500,00	Varios	0,00
Demana Subvencions directes - SUB.DIR 2025/27	***0975**	GREMI D'HOTELERIA I TURISME DEL BAGES	3.000,00	Varios	0,00
Demanant subvenció per dèficit d'explotació generat per les piscines municipals, anualitat 2023.- AJT.PAG	***2942**	AIGÜES DE MANRESA, S.A.	250.000,00	Varios	0,00

TRANSFERÈNCIES I SUBVENCIONS CONCEDIDES

CARACTERÍSTIQUES	NIF DEL PERCEPTOR	DENOMINACIÓ DEL PERCEPTOR	IMPORT	FINALITAT	REINTEGRAMENTS
Demanam que es prorrogui la subvenció pel lloguer del local situat al c/Florida 24 on hi ha el despatx de l'AVV de Mion	***3755**	AGRUPACIO DE VEINS MION - PUIGBERENGUER	1.740,00	Varios	0,00
Desembre 2024, ajuts menjador col·legi Oms i de Prat.- AJT.PAG 2025/53	***3454**	FUNDACIO CATALUNYA - LA PEDRERA FUNDACIO ESPECIAL	184,80	Varios	0,00
Desembre 2024, ajuts menjador escola Sant Ignasi.- AJT.PAG 2025/53	***7087**	LA XARRANCA, FUNDACIO SOCIOEDUCATIVA PRIVADA	691,18	Varios	0,00
Desembre 2024, ajuts menjador escolar.- AJT.PAG 2025/135	***0051**	LLAR D'INFANTS L'ESPURNA	-54,60	Varios	0,00
Desembre 2024, ajuts menjador escolar.- AJT.PAG 2025/135	***0051**	LLAR D'INFANTS L'ESPURNA	54,60	Varios	0,00
Desembre 2024, ajuts menjador escolar.- AJT.PAG 2025/135	***0051**	LLAR D'INFANTS L'ESPURNA	54,60	Varios	0,00
Desembre 2024, ajuts menjador escolar.- AJT.PAG 2025/53	***5617**	ESCOLA LA FLAMA	231,08	Varios	0,00
Desembre 2024, ajuts menjador escolar.- AJT.PAG 2025/53	***0118**	ESCOLA LA FONT	369,46	Varios	0,00
Desembre 2024, ajuts menjador escolar.- AJT.PAG 2025/53	***5630**	ASSOCIACIO MARES I PARES D'ALUMNES CEIP BAGES	442,25	Varios	0,00
Desembre 2024, ajuts menjador escolar.- AJT.PAG 2025/53	***0005**	CONGREGAC. HH.EE.CC. SECTOR CATALUNYA-ESCOLA LA SALLE-	55,50	Varios	0,00

TRANSFERÈNCIES I SUBVENCIONS CONCEDIDES

CARACTERÍSTIQUES	NIF DEL PERCEPTOR	DENOMINACIÓ DEL PERCEPTOR	IMPORT	FINALITAT	REINTEGRAMENTS
Desembre 2024, ajuts menjador escolar.- AJT.PAG 2025/53	***8650**	CENTRE D'EDUCACIO ESPILL DE MANRESA SCCL	65,92	Varios	0,00
Desembre 2024, ajuts menjador escolar.- AJT.PAG 2025/53	***0138**	CEIP LA SÈQUIA	235,72	Varios	0,00
Desembre 2024, ajuts menjador escolar.- AJT.PAG 2025/53	***0153**	ESCOLA ÍTACA	102,35	Varios	0,00
Desembre 2024, ajuts menjador escolar.- AJT.PAG 2025/53	***0096**	CASA COLEGIO EL AVE MARIA OPERARIAS DEL DIVINO MAESTRO	203,94	Varios	0,00
Desembre 2024, ajuts menjador escolar.- AJT.PAG 2025/53ei	***0583**	FEDAC (FUNDACIÓ EDUCATIVA PRIVADA DOMINIQUE ANUNCIATA PARE COLL)	455,26	Varios	0,00
Desembre 2024, ajuts menjador escoles I.E.Manresa, Les Bases, M.del Drac i P.Algué.- AJT.PAG 2025/193	***8038**	SERHS FOOD AREA SL	1.016,55	Varios	0,00
Desembre 2024, ajuts menjador escoles Serra i Hunter i Valldaura.- AJT.PAG 2025/193	***8038**	SERHS FOOD AREA SL	821,17	Varios	0,00
Despeses funcionament ordinari_3r quadrimestre	***1684**	ATENEU DE LES BASES AIE	173.214,04	Varios	0,00
Febrer 2025, ajuts menjador I.E.Manresa, Les Bases, M.del Drac i P.Algué.- AJT.PAG 2025/193	***8038**	SERHS FOOD AREA SL	1.739,12	Varios	0,00
Febrer 2025, ajuts menjador col.legi M.D. del Pilar.- AJT.PAG 2025/193	***6285**	SUCARRATS QUEROL M.DEL PILAR	93,74	Varios	0,00

TRANSFERÈNCIES I SUBVENCIONS CONCEDIDES

CARACTERÍSTIQUES	NIF DEL PERCEPTOR	DENOMINACIÓ DEL PERCEPTOR	IMPORT	FINALITAT	REINTEGRAMENTS
Febrer 2025, ajuts menjador escolar Col.legi Oms i de Prat.- AJT.PAG 2025/135	***3454**	FUNDACIO CATALUNYA - LA PEDRERA FUNDACIO ESPECIAL	331,78	Varios	0,00
Febrer 2025, ajuts menjador escolar Escola Sant Ignasi.- AJT.PAG 2025/135	***7087**	LA XARRANCA, FUNDACIO SOCIOEDUCATIVA PRIVADA	910,30	Varios	0,00
Febrer 2025, ajuts menjador escolar.- AJT.PAG 2025/135	***5629**	CEIP PUIGBERENGUER	441,00	Varios	0,00
Febrer 2025, ajuts menjador escolar.- AJT.PAG 2025/135	***0583**	FEDAC (FUNDACIÓ EDUCATIVA PRIVADA DOMINIQUE ANUNCIATA PARE COLL)	704,52	Varios	0,00
Febrer 2025, ajuts menjador escolar.- AJT.PAG 2025/135	***0138**	CEIP LA SÈQUIA	355,71	Varios	0,00
Febrer 2025, ajuts menjador escolar.- AJT.PAG 2025/135	***5617**	ESCOLA LA FLAMA	298,66	Varios	0,00
Febrer 2025, ajuts menjador escolar.- AJT.PAG 2025/135	***0051**	LLAR D'INFANTS L'ESPURNA	87,75	Varios	0,00
Febrer 2025, ajuts menjador escolar.- AJT.PAG 2025/193	***0052**	LLAR D'INFANTS PICAROL	54,60	Varios	0,00
Febrer 2025, ajuts menjador escolar.- AJT.PAG 2025/193	***0153**	ESCOLA ÍTACA	181,35	Varios	0,00
Febrer 2025, ajuts menjador escolar.- AJT.PAG 2025/193	***0005**	CONGREGAC. HH.EE.CC. SECTOR CATALUNYA-ESCOLA LA SALLE-	112,85	Varios	0,00

TRANSFERÈNCIES I SUBVENCIONS CONCEDIDES

CARACTERÍSTIQUES	NIF DEL PERCEPTOR	DENOMINACIÓ DEL PERCEPTOR	IMPORT	FINALITAT	REINTEGRAMENTS
Febrer 2025, ajuts menjador escolar.- AJT.PAG 2025/193	***5630**	ASSOCIACIO MARES I PARES D'ALUMNES CEIP BAGES	696,00	Varios	0,00
Febrer 2025, ajuts menjador escolar.- AJT.PAG 2025/193	***0118**	ESCOLA LA FONT	539,98	Varios	0,00
Febrer 2025, ajuts menjador escolar.- AJT.PAG 2025/193	***8650**	CENTRE D'EDUCACIO ESPILL DE MANRESA SCCL	88,58	Varios	0,00
Febrer 2025, ajuts menjador escolar.- AJT.PAG 2025/193	***0118**	ESCOLA LA FONT	539,98	Varios	0,00
Febrer 2025, ajuts menjador escoles Serra i Hunter i Valldaura.- AJT.PAG 2025/193	***8038**	SERHS FOOD AREA SL	1.338,33	Varios	0,00
Febrer 2025, assignació a grup municipal.- AJT.PAG 2025/96	***5009**	GRUP MUNICIPAL FEM MANRESA	1.250,00	Varios	0,00
Febrer 2025, assignació a grup municipal.- AJT.PAG 2025/96	***1830**	GRUP MUNICIPAL NACIONALISTA	1.100,00	Varios	0,00
Febrer 2025, assignació a grup municipal.- AJT.PAG 2025/96	***1946**	GRUP MUNICIPAL DE VOX MANRESA	950,00	Varios	0,00
Febrer 2025, assignació a grup municipal.- AJT.PAG 2025/96	***4921**	GRUP MUNICIPAL DEL PARTIT DELS SOCIALISTES MANRESA	1.400,00	Varios	0,00
Febrer 2025, assignació a grup municipal.- AJT.PAG 2025/96	***8910**	GRUP MUNICIPAL IMPULSEM MANRESA	1.100,00	Varios	0,00

TRANSFERÈNCIES I SUBVENCIONS CONCEDIDES

CARACTERÍSTIQUES	NIF DEL PERCEPTOR	DENOMINACIÓ DEL PERCEPTOR	IMPORT	FINALITAT	REINTEGRAMENTS
Febrer 2025, assignació a grup municipal.- AJT.PAG 2025/96	***5371**	GRUP MUNICIPAL D'ERC DE MANRESA	1.850,00	Varios	0,00
Febrer 2025, assignació a grup municipal.- AJT.PAG 2025/96	***1832**	GRUP MUNICIPAL JUNTS MANRESA	1.700,00	Varios	0,00
Febrer 2025, concessió gestió servei públic transport urbà viatgers.- AJT.PAG 2025/142.	***5100**	MANRESA BUS SA	194.717,48	Varios	0,00
Febrer 2025, liquidació Programa XEC-SERVEI.- AJT.PAG 2025/258	***6669**	SANT ANDREU SALUT, FUNDACIÓ PRIVADA	4.298,50	Varios	0,00
Febrer 2025, liquidació subvencions del Programa XEC-SERVEI.- AJT.PAG 2025/130	***5631**	SERVIFAMILIA SUPORT A LA GENT GRAN	2.127,00	Varios	0,00
Gener 2025, ajuts menjador Institut Escola Manresa i Escola Valldaura.- AJT.PAG 2025/193	***8038**	SERHS FOOD AREA SL	1.224,73	Varios	0,00
Gener 2025, ajuts menjador escola Sant Ignasi.- AJT.PAG 2025/135	***7087**	LA XARRANCA, FUNDACIO SOCIOEDUCATIVA PRIVADA	894,99	Varios	0,00
Gener 2025, ajuts menjador escolar col.legi El Pilar .- AJT.PAG 2025/135	***6285**	SUCARRATS QUEROL M.DEL PILAR	87,20	Varios	0,00
Gener 2025, ajuts menjador escolar col.legi Oms i de Prat.- AJT.PAG 2025/135	***3454**	FUNDACIO CATALUNYA - LA PEDRERA FUNDACIO ESPECIAL	212,97	Varios	0,00
Gener 2025, ajuts menjador escolar.- AJT.PAG 2025/135	***0118**	ESCOLA LA FONT	509,53	Varios	0,00

TRANSFERÈNCIES I SUBVENCIONS CONCEDIDES

CARACTERÍSTIQUES	NIF DEL PERCEPTOR	DENOMINACIÓ DEL PERCEPTOR	IMPORT	FINALITAT	REINTEGRAMENTS
Gener 2025, ajuts menjador escolar.- AJT.PAG 2025/135	***0153**	ESCOLA ÍTACA	188,22	Varios	0,00
Gener 2025, ajuts menjador escolar.- AJT.PAG 2025/135	***5617**	ESCOLA LA FLAMA	298,66	Varios	0,00
Gener 2025, ajuts menjador escolar.- AJT.PAG 2025/135	***0005**	CONGREGAC. HH.EE.CC. SECTOR CATALUNYA-ESCOLA LA SALLE-	99,90	Varios	0,00
Gener 2025, ajuts menjador escolar.- AJT.PAG 2025/135	***0051**	LLAR D'INFANTS L'ESPURNA	54,60	Varios	0,00
Gener 2025, ajuts menjador escolar.- AJT.PAG 2025/193	***8650**	CENTRE D'EDUCACIO ESPILL DE MANRESA SCCL	86,52	Varios	0,00
Gener 2025, ajuts menjador escolar.- AJT.PAG 2025/193	***5630**	ASSOCIACIO MARES I PARES D'ALUMNES CEIP BAGES	601,75	Varios	0,00
Gener 2025, ajuts menjador escolar.- AJT.PAG 2025/53	***0583**	FEDAC (FUNDACIÓ EDUCATIVA PRIVADA DOMINIQUE ANUNCIATA PARE COLL)	630,36	Varios	0,00
Gener 2025, ajuts menjador escolar.- AJT.PAG 2025/53	***0138**	CEIP LA SÈQUIA	313,82	Varios	0,00
Gener 2025, ajuts menjador escolar.- AJT.PAG 2025/53	***5629**	CEIP PUIGBERENGUER	459,90	Varios	0,00
Gener 2025, ajuts menjador escoles Les Bases, M.del Drac, P.Algué i S.i Hunter.- AJT.PAG 2025/193	***8038**	SERHS FOOD AREA SL	1.844,73	Varios	0,00

TRANSFERÈNCIES I SUBVENCIONS CONCEDIDES

CARACTERÍSTIQUES	NIF DEL PERCEPTOR	DENOMINACIÓ DEL PERCEPTOR	IMPORT	FINALITAT	REINTEGRAMENTS
Gener 2025, assignació a Grup Municipal.- AJT.PAG 2025/27	***5009**	GRUP MUNICIPAL FEM MANRESA	1.250,00	Varios	0,00
Gener 2025, assignació a Grup Municipal.- AJT.PAG 2025/27	***1830**	GRUP MUNICIPAL NACIONALISTA	1.100,00	Varios	0,00
Gener 2025, assignació a Grup Municipal.- AJT.PAG 2025/27	***1946**	GRUP MUNICIPAL DE VOX MANRESA	950,00	Varios	0,00
Gener 2025, assignació a Grup Municipal.- AJT.PAG 2025/27	***1832**	GRUP MUNICIPAL JUNTS MANRESA	1.700,00	Varios	0,00
Gener 2025, assignació a Grup Municipal.- AJT.PAG 2025/27	***8910**	GRUP MUNICIPAL IMPULSEM MANRESA	1.100,00	Varios	0,00
Gener 2025, assignació a Grup Municipal.- AJT.PAG 2025/27	***5371**	GRUP MUNICIPAL D'ERC DE MANRESA	1.850,00	Varios	0,00
Gener 2025, assignació a Grup Municipal.- AJT.PAG 2025/27	***4921**	GRUP MUNICIPAL DEL PARTIT DELS SOCIALISTES MANRESA	1.400,00	Varios	0,00
Gener 2025, concessió gestió servei públic transport urbà viatgers.- AJT.PAG 2025/110	***5100**	MANRESA BUS SA	20.466,26	Varios	0,00
Gener 2025, concessió gestió servei públic transport urbà viatgers.- AJT.PAG 2025/110	***5100**	MANRESA BUS SA	174.251,22	Varios	0,00
Gener i Febrer 2025, ajuts menjador escolar.- AJT.PAG 2025/193	***0096**	CASA COLEGIO EL AVE MARIA OPERARIAS DEL DIVINO MAESTRO	607,70	Varios	0,00

TRANSFERÈNCIES I SUBVENCIONS CONCEDIDES

CARACTERÍSTIQUES	NIF DEL PERCEPTOR	DENOMINACIÓ DEL PERCEPTOR	IMPORT	FINALITAT	REINTEGRAMENTS
Gener, febrer i març 2025, ajuts menjador escolar.- AJT.PAG 2025/193	***9146**	FUNDACIO VEDRUNA CATALUNYA EDUCACIÓ	1.320,19	Varios	0,00
Jul 2025. Enc ges desen Pla inv energ sost Proj Manresa Empowered marc Prog European City Facility LIFE EUC 5a	***2942**	AIGÜES DE MANRESA, S.A.	18.567,56	Varios	0,00
Juliol 2025, assignació a Grup Municipal.- AJT.PAG 2025/303	***1946**	GRUP MUNICIPAL DE VOX MANRESA	950,00	Varios	0,00
Juliol 2025, assignació a Grup Municipal.- AJT.PAG 2025/303	***1830**	GRUP MUNICIPAL NACIONALISTA	1.100,00	Varios	0,00
Juliol 2025, assignació a Grup Municipal.- AJT.PAG 2025/303	***8910**	GRUP MUNICIPAL IMPULSEM MANRESA	1.100,00	Varios	0,00
Juliol 2025, assignació a Grup Municipal.- AJT.PAG 2025/303	***5009**	GRUP MUNICIPAL FEM MANRESA	1.250,00	Varios	0,00
Juliol 2025, assignació a Grup Municipal.- AJT.PAG 2025/303	***4921**	GRUP MUNICIPAL DEL PARTIT DELS SOCIALISTES MANRESA	1.400,00	Varios	0,00
Juliol 2025, assignació a Grup Municipal.- AJT.PAG 2025/303	***1832**	GRUP MUNICIPAL JUNTS MANRESA	1.700,00	Varios	0,00
Juliol 2025, assignació a Grup Municipal.- AJT.PAG 2025/303	***5371**	GRUP MUNICIPAL D'ERC DE MANRESA	1.850,00	Varios	0,00
Juliol 2025, servei públic de transport urbà de viatgers de Manresa.- AJT.PAG 2025/350	***5100**	MANRESA BUS SA	194.717,48	Varios	0,00

TRANSFERÈNCIES I SUBVENCIONS CONCEDIDES

CARACTERÍSTIQUES	NIF DEL PERCEPTOR	DENOMINACIÓ DEL PERCEPTOR	IMPORT	FINALITAT	REINTEGRAMENTS
Juliol 2025.- Programa XEC-SERVEI.- AJT.PAG 2025/388	***6669**	SANT ANDREU SALUT, FUNDACIÓ PRIVADA	5.091,00	Varios	0,00
Juny 2025, aportació Grup Municipal.- AJT.PAG 2025/271	***1830**	GRUP MUNICIPAL NACIONALISTA	1.100,00	Varios	0,00
Juny 2025, aportació Grup Municipal.- AJT.PAG 2025/271	***5009**	GRUP MUNICIPAL FEM MANRESA	1.250,00	Varios	0,00
Juny 2025, aportació Grup Municipal.- AJT.PAG 2025/271	***4921**	GRUP MUNICIPAL DEL PARTIT DELS SOCIALISTES MANRESA	1.400,00	Varios	0,00
Juny 2025, aportació Grup Municipal.- AJT.PAG 2025/271	***1946**	GRUP MUNICIPAL DE VOX MANRESA	950,00	Varios	0,00
Juny 2025, aportació Grup Municipal.- AJT.PAG 2025/271	***8910**	GRUP MUNICIPAL IMPULSEM MANRESA	1.100,00	Varios	0,00
Juny 2025, aportació Grup Municipal.- AJT.PAG 2025/271	***5371**	GRUP MUNICIPAL D'ERC DE MANRESA	1.850,00	Varios	0,00
Juny 2025, aportació Grup Municipal.- AJT.PAG 2025/271	***1832**	GRUP MUNICIPAL JUNTS MANRESA	1.700,00	Varios	0,00
Juny 2025, servei públic de transport urbà de viatgers.- AJT.PAG 2025/317	***5100**	MANRESA BUS SA	194.717,48	Varios	0,00
Juny 2025. Enc gestió desen Pla inver energ sost Proj Manresa Empowered, Progr European City Facility LIFE EUFC	***2942**	AIGÜES DE MANRESA, S.A.	10.412,88	Varios	0,00

TRANSFERÈNCIES I SUBVENCIONS CONCEDIDES

CARACTERÍSTIQUES	NIF DEL PERCEPTOR	DENOMINACIÓ DEL PERCEPTOR	IMPORT	FINALITAT	REINTEGRAMENTS
Liquidació provisional subvenció rebaixa preu bitllet periode 23 gener a 30 juny 2025.- AJT.PAG 2025/409	***5100**	MANRESA BUS SA	163.122,26	Varios	0,00
Liquidació quota equivalent al 70% de la quota anual 2025, de Bages Turisme.- AJT.PAG 2025/79	***0000**	CONSELL COMARCAL DEL BAGES	9.117,44	Varios	0,00
Liquidació subvenció Ministeri per rebaixa preu bitllet transport urbà, exercici 2024.- AJT.PAG 2025/153	***5100**	MANRESA BUS SA	328.948,19	Varios	0,00
Maig 2025, ajuts menjador escolar.- AJT.PAG 2025/255	***0051**	LLAR D'INFANTS L'ESPURNA	126,75	Varios	0,00
Maig 2025, assignació grup municipal.- AJT.PAG 2025/237	***1946**	GRUP MUNICIPAL DE VOX MANRESA	950,00	Varios	0,00
Maig 2025, assignació grup municipal.- AJT.PAG 2025/237	***5371**	GRUP MUNICIPAL D'ERC DE MANRESA	1.850,00	Varios	0,00
Maig 2025, assignació grup municipal.- AJT.PAG 2025/237	***1832**	GRUP MUNICIPAL JUNTS MANRESA	1.700,00	Varios	0,00
Maig 2025, assignació grup municipal.- AJT.PAG 2025/237	***4921**	GRUP MUNICIPAL DEL PARTIT DELS SOCIALISTES MANRESA	1.400,00	Varios	0,00
Maig 2025, assignació grup municipal.- AJT.PAG 2025/237	***5009**	GRUP MUNICIPAL FEM MANRESA	1.250,00	Varios	0,00
Maig 2025, assignació grup municipal.- AJT.PAG 2025/237	***8910**	GRUP MUNICIPAL IMPULSEM MANRESA	1.100,00	Varios	0,00

TRANSFERÈNCIES I SUBVENCIONS CONCEDIDES

CARACTERÍSTIQUES	NIF DEL PERCEPTOR	DENOMINACIÓ DEL PERCEPTOR	IMPORT	FINALITAT	REINTEGRAMENTS
Maig 2025, assignació grup municipal.- AJT.PAG 2025/237	***1830**	GRUP MUNICIPAL NACIONALISTA	1.100,00	Varios	0,00
Maig 2025, servei públic de transport urbà de viatgers.- AJT.PAG 2025/288	***5100**	MANRESA BUS SA	194.717,48	Varios	0,00
Maig 2025. Enc gestió desenv Pla inver energ sosten Proj Manresa Empowered, Prog European City Facility LIFEEUCF3a	***2942**	AIGÜES DE MANRESA, S.A.	6.554,75	Varios	0,00
Març 2025, ajuts menjador escola M.D.Pilar- AJT.PAG 2025/255	***6285**	SUCARRATS QUEROL M.DEL PILAR	122,08	Varios	0,00
Març 2025, ajuts menjador escola Sant Ignasi.- AJT.PAG 2025/193	***7087**	LA XARRANCA, FUNDACIO SOCIOEDUCATIVA PRIVADA	1.013,98	Varios	0,00
Març 2025, ajuts menjador escolar col.legi Oms i de Prat- AJT.PAG 2025/193	***3454**	FUNDACIO CATALUNYA - LA PEDRERA FUNDACIO ESPECIAL	408,71	Varios	0,00
Març 2025, ajuts menjador escolar.- AJT.PAG 2025/193	***0005**	CONGREGAC. HH.EE.CC. SECTOR CATALUNYA-ESCOLA LA SALLE-	118,40	Varios	0,00
Març 2025, ajuts menjador escolar.- AJT.PAG 2025/193	***0153**	ESCOLA ÍTACA	189,59	Varios	0,00
Març 2025, ajuts menjador escolar.- AJT.PAG 2025/193	***0118**	ESCOLA LA FONT	586,67	Varios	0,00
Març 2025, ajuts menjador escolar.- AJT.PAG 2025/193	***8650**	CENTRE D'EDUCACIO ESPILL DE MANRESA SCCL	94,76	Varios	0,00

TRANSFERÈNCIES I SUBVENCIONS CONCEDIDES

CARACTERÍSTIQUES	NIF DEL PERCEPTOR	DENOMINACIÓ DEL PERCEPTOR	IMPORT	FINALITAT	REINTEGRAMENTS
Març 2025, ajuts menjador escolar.- AJT.PAG 2025/193	***5630**	ASSOCIACIO MARES I PARES D'ALUMNES CEIP BAGES	732,25	Varios	0,00
Març 2025, ajuts menjador escolar.- AJT.PAG 2025/193	***0051**	LLAR D'INFANTS L'ESPURNA	204,80	Varios	0,00
Març 2025, ajuts menjador escolar.- AJT.PAG 2025/193	***0583**	FEDAC (FUNDACIÓ EDUCATIVA PRIVADA DOMINIQUE ANUNCIATA PARE COLL)	782,80	Varios	0,00
Març 2025, ajuts menjador escolar.- AJT.PAG 2025/193	***0138**	CEIP LA SÈQUIA	303,88	Varios	0,00
Març 2025, ajuts menjador escolar.- AJT.PAG 2025/193	***0052**	LLAR D'INFANTS PICAROL	50,40	Varios	0,00
Març 2025, ajuts menjador escolar.- AJT.PAG 2025/255	***5617**	ESCOLA LA FLAMA	305,20	Varios	0,00
Març 2025, ajuts menjador escoles IES Manresa, Bases, M.Drac i P. Algué- AJT.PAG 2025/255	***8038**	SERHS FOOD AREA SL	2.035,95	Varios	0,00
Març 2025, ajuts menjador escoles S.Hunter i Valldaura.- AJT.PAG 2025/255	***8038**	SERHS FOOD AREA SL	1.639,60	Varios	0,00
Març 2025, assignació a Grup Municipal.- AJT.PAG 2025/140	***4921**	GRUP MUNICIPAL DEL PARTIT DELS SOCIALISTES MANRESA	1.400,00	Varios	0,00
Març 2025, assignació a Grup Municipal.- AJT.PAG 2025/140	***5009**	GRUP MUNICIPAL FEM MANRESA	1.250,00	Varios	0,00

TRANSFERÈNCIES I SUBVENCIONS CONCEDIDES

CARACTERÍSTIQUES	NIF DEL PERCEPTOR	DENOMINACIÓ DEL PERCEPTOR	IMPORT	FINALITAT	REINTEGRAMENTS
Març 2025, assignació a Grup Municipal.- AJT.PAG 2025/140	***1830**	GRUP MUNICIPAL NACIONALISTA	1.100,00	Varios	0,00
Març 2025, assignació a Grup Municipal.- AJT.PAG 2025/140	***8910**	GRUP MUNICIPAL IMPULSEM MANRESA	1.100,00	Varios	0,00
Març 2025, assignació a Grup Municipal.- AJT.PAG 2025/140	***1832**	GRUP MUNICIPAL JUNTS MANRESA	1.700,00	Varios	0,00
Març 2025, assignació a Grup Municipal.- AJT.PAG 2025/140	***1946**	GRUP MUNICIPAL DE VOX MANRESA	950,00	Varios	0,00
Març 2025, assignació a Grup Municipal.- AJT.PAG 2025/140	***5371**	GRUP MUNICIPAL D'ERC DE MANRESA	1.850,00	Varios	0,00
Març 2025, servei públic de transport urbà de viatgers Manresa.- AJT.PAG 2025/188	***5100**	MANRESA BUS SA	194.717,48	Varios	0,00
Març 2025. En gestió desenv Pla inver energ sost Proj Manresa Empowered Progra European City Facility LIFE EUC	***2942**	AIGÜES DE MANRESA, S.A.	9.030,94	Varios	0,00
Març i Abril 2025, ajuts menjador escolar.- AJT.PAG 2025/255	***5629**	CEIP PUIGBERENGUER	1.064,70	Varios	0,00
Novembre 2024, ajuts de menjador col·legi Oms i de Prat.- AJT.PAG 2025/8	***3454**	FUNDACIO CATALUNYA - LA PEDRERA FUNDACIO ESPECIAL	282,35	Varios	0,00
Novembre 2024, ajuts de menjador escola Sant Ignasi.- AJT.PAG 2025/8	***7087**	LA XARRANCA, FUNDACIO SOCIOEDUCATIVA PRIVADA	1.013,93	Varios	0,00

TRANSFERÈNCIES I SUBVENCIONS CONCEDIDES

CARACTERÍSTIQUES	NIF DEL PERCEPTOR	DENOMINACIÓ DEL PERCEPTOR	IMPORT	FINALITAT	REINTEGRAMENTS
Novembre 2024, ajuts de menjador escolar.- AJT.PAG 2025/8	***8650**	CENTRE D'EDUCACIO ESPILL DE MANRESA SCCL	94,76	Varios	0,00
Novembre 2024, ajuts de menjador escolar.- AJT.PAG 2025/8	***6717**	AMPA ESCOLA ITACA DE MANRESA	149,06	Varios	0,00
Novembre 2024, ajuts de menjador escolar.- AJT.PAG 2025/8	***0118**	ESCOLA LA FONT	509,53	Varios	0,00
Novembre 2024, ajuts de menjador escolar.- AJT.PAG 2025/8	***0096**	CASA COLEGIO EL AVE MARIA OPERARIAS DEL DIVINO MAESTRO	327,54	Varios	0,00
Novembre 2024, ajuts de menjador escolar.- AJT.PAG 2025/8	***6717**	AMPA ESCOLA ITACA DE MANRESA	-149,06	Varios	0,00
Novembre 2024, ajuts de menjador escolar.- AJT.PAG 2025/8	***0153**	ESCOLA ÍTACA	149,06	Varios	0,00
Novembre 2024, ajuts menjador escolar.- AJT.PAG 2025/53	***5617**	ESCOLA LA FLAMA	342,26	Varios	0,00
Novembre 2024, ajuts menjador escolar.- AJT.PAG 2025/53	***0005**	CONGREGAC. HH.EE.CC. SECTOR CATALUNYA-ESCOLA LA SALLE-	79,55	Varios	0,00
Novembre 2024, ajuts menjador escoles M.del Drac, I.E.Manresa, les Bases i P.Algué.- AJT.PAG 2025/193	***8038**	SERHS FOOD AREA SL	1.883,77	Varios	0,00
Novembre 2024, ajuts menjador escoles Serra Hunter i Valldaura.- AJT.PAG 2025/193	***8038**	SERHS FOOD AREA SL	1.600,37	Varios	0,00

TRANSFERÈNCIES I SUBVENCIONS CONCEDIDES

CARACTERÍSTIQUES	NIF DEL PERCEPTOR	DENOMINACIÓ DEL PERCEPTOR	IMPORT	FINALITAT	REINTEGRAMENTS
Novembre 2025, Aportació Grup Municipal	***1946**	GRUP MUNICIPAL DE VOX MANRESA	950,00	Varios	0,00
Novembre 2025, Aportació Grup Municipal	***1832**	GRUP MUNICIPAL JUNTS MANRESA	1.700,00	Varios	0,00
Novembre 2025, Aportació Grup Municipal	***4921**	GRUP MUNICIPAL DEL PARTIT DELS SOCIALISTES MANRESA	1.400,00	Varios	0,00
Novembre 2025, Aportació Grup Municipal	***8910**	GRUP MUNICIPAL IMPULSEM MANRESA	1.100,00	Varios	0,00
Novembre 2025, Aportació Grup Municipal	***5009**	GRUP MUNICIPAL FEM MANRESA	1.250,00	Varios	0,00
Novembre 2025, Aportació Grup Municipal	***1830**	GRUP MUNICIPAL NACIONALISTA	1.100,00	Varios	0,00
Novembre 2025, Aportació Grup Municipal ERC (2025-2027)	***5371**	GRUP MUNICIPAL D'ERC DE MANRESA	1.850,00	Varios	0,00
Novembre i desembre 2024, ajuts menjador escolar.- AJT.PAG 2025/53	***5629**	CEIP PUIGBERENGUER	989,10	Varios	0,00
Nòmina Abril 2025	*****	NOMINA	2.644,23	Varios	0,00
Nòmina Agost 2025	*****	NOMINA	4.050,82	Varios	0,00

TRANSFERÈNCIES I SUBVENCIONS CONCEDIDES

CARACTERÍSTIQUES	NIF DEL PERCEPTOR	DENOMINACIÓ DEL PERCEPTOR	IMPORT	FINALITAT	REINTEGRAMENTS
Nòmina GENER 2025	*****	NOMINA	1.221,23	Varios	0,00
Nòmina Juliol 2025	*****	NOMINA	3.507,93	Varios	0,00
Nòmina Juny 2025	*****	NOMINA	3.583,19	Varios	0,00
Nòmina Maig 2025	*****	NOMINA	261,37	Varios	0,00
Nòmina Maig 2025	*****	NOMINA	2.160,00	Varios	0,00
Nòmina Març 2025	*****	NOMINA	2.051,03	Varios	0,00
Nòmina Setembre 2025	*****	NOMINA	597,60	Varios	0,00
Nòmina desembre 2025	*****	NOMINA	1.871,20	Varios	0,00
Nòmina desembre 2025	*****	NOMINA	740,68	Varios	0,00
Nòmina febrer 2025	*****	NOMINA	1.668,62	Varios	0,00

TRANSFERÈNCIES I SUBVENCIONS CONCEDIDES

CARACTERÍSTIQUES	NIF DEL PERCEPTOR	DENOMINACIÓ DEL PERCEPTOR	IMPORT	FINALITAT	REINTEGRAMENTS
Nòmina novembre 2025	*****	NOMINA	1.963,48	Varios	0,00
Nòmina novembre 2025	*****	NOMINA	993,31	Varios	0,00
Nòmina novembre 2025	*****	NOMINA	92,28	Varios	0,00
Nòmina octubre 2025	*****	NOMINA	1.385,35	Varios	0,00
Nòmina octubre 2025	*****	NOMINA	692,57	Varios	0,00
Octubre 2024, ajuts de menjador escolar.- AJT.PAG 2025/8	***0153**	ESCOLA ÍTACA	153,87	Varios	0,00
Octubre 2024, ajuts menjador Institut Escola Manresa i S. Hunter.- AJT.PAG 2025/135	***8038**	SERHS FOOD AREA SL	1.530,86	Varios	0,00
Octubre 2024, ajuts menjador Institut escola Manresa i escola S.Hunter.- AJT.PAG 2025/135	***8038**	SERHS FOOD AREA SL	1.530,86	Varios	0,00
Octubre 2024, ajuts menjador Institut escola Manresa i escola S.Hunter.- AJT.PAG 2025/135	***8038**	SERHS FOOD AREA SL	-1.530,86	Varios	0,00
Octubre 2024, ajuts menjador escolar.- AJT.PAG 2025/135	***5630**	ASSOCIACIO MARES I PARES D'ALUMNES CEIP BAGES	558,25	Varios	0,00

TRANSFERÈNCIES I SUBVENCIONS CONCEDIDES

CARACTERÍSTIQUES	NIF DEL PERCEPTOR	DENOMINACIÓ DEL PERCEPTOR	IMPORT	FINALITAT	REINTEGRAMENTS
Octubre 2024, ajuts menjador escolar.- AJT.PAG 2025/135	***5630**	ASSOCIACIO MARES I PARES D'ALUMNES CEIP BAGES	558,25	Varios	0,00
Octubre 2024, ajuts menjador escolar.- AJT.PAG 2025/135	***5630**	ASSOCIACIO MARES I PARES D'ALUMNES CEIP BAGES	-558,25	Varios	0,00
Octubre 2024, ajuts menjador escoles P.Algué, Les Bases, Valldaura i M. del Drac.- AJT.PAG 2025/193	***8038**	SERHS FOOD AREA SL	1.173,82	Varios	0,00
Octubre 2025, Aportació Grup Municipal.- AJT.PAG 2025/394	***1946**	GRUP MUNICIPAL DE VOX MANRESA	950,00	Varios	0,00
Octubre 2025, Aportació Grup Municipal.- AJT.PAG 2025/394	***8910**	GRUP MUNICIPAL IMPULSEM MANRESA	1.100,00	Varios	0,00
Octubre 2025, Aportació Grup Municipal.- AJT.PAG 2025/394	***1832**	GRUP MUNICIPAL JUNTS MANRESA	1.700,00	Varios	0,00
Octubre 2025, Aportació Grup Municipal.- AJT.PAG 2025/394	***5371**	GRUP MUNICIPAL D'ERC DE MANRESA	1.850,00	Varios	0,00
Octubre 2025, Aportació Grup Municipal.- AJT.PAG 2025/394	***4921**	GRUP MUNICIPAL DEL PARTIT DELS SOCIALISTES MANRESA	1.400,00	Varios	0,00
Octubre 2025, Aportació Grup Municipal.- AJT.PAG 2025/394	***5009**	GRUP MUNICIPAL FEM MANRESA	1.250,00	Varios	0,00
Octubre 2025, Aportació Grup Municipal.- AJT.PAG 2025/394	***1830**	GRUP MUNICIPAL NACIONALISTA	1.100,00	Varios	0,00

TRANSFERÈNCIES I SUBVENCIONS CONCEDIDES

CARACTERÍSTIQUES	NIF DEL PERCEPTOR	DENOMINACIÓ DEL PERCEPTOR	IMPORT	FINALITAT	REINTEGRAMENTS
Octubre 2025, servei públic de transport urbà de viatgers de Manresa.- AJT.PAG 2025/553	***5100**	MANRESA BUS SA	155.131,10	Varios	0,00
Octubre 2025, servei públic de transport urbà de viatgers de Manresa.- AJT.PAG 2025/553	***5100**	MANRESA BUS SA	39.586,38	Varios	0,00
Octubre i Novembre 2024, ajuts de menjador escolar.- AJT.PAG 2025/8	***0051**	LLAR D'INFANTS L'ESPURNA	130,65	Varios	0,00
Octubre, nov, des, 2024, gener, feb, març, abril 2025, ajuts menjador escolar.- AJT.PAG 2025/255	***5629**	ESCOLA LA RENAIXENÇA	2.314,20	Varios	0,00
Octubre, nov, des, 2024, gener, feb, març, abril 2025, ajuts menjador escolar.- AJT.PAG 2025/255	***5629**	ESCOLA LA RENAIXENÇA	883,05	Varios	0,00
Octubre, novembre i desembre 2024, ajuts menjador col.legi El Pilar- AJT.PAG 2025/135	***6285**	SUCARRATS QUEROL M.DEL PILAR	239,80	Varios	0,00
Octubre, novembre i desembre 2024, ajuts menjador escolar col.legi El Pilar.- AJT.PAG 2025/135	***6285**	SUCARRATS QUEROL M.DEL PILAR	239,80	Varios	0,00
Octubre, novembre i desembre 2024, ajuts menjador escolar col.legi El Pilar.- AJT.PAG 2025/135	***6285**	SUCARRATS QUEROL M.DEL PILAR	-239,80	Varios	0,00
Octubre, novembre i desembre 2024, ajuts menjador escolar.- AJT.PAG 2025/53	***9146**	FUNDACIO VEDRUNA CATALUNYA EDUCACIÓ	1.141,59	Varios	0,00
PEC.PRS 2025000026 - AJT.PAG 2025/407 - Aprovació despesa Primer pagament de la transferència MATMUSA	***9861**	MANRESANA D'ACTIUS TURÍSTICS, MUSEUS I FIRES, S.A.	300.000,00	Varios	0,00

TRANSFERÈNCIES I SUBVENCIONS CONCEDIDES

CARACTERÍSTIQUES	NIF DEL PERCEPTOR	DENOMINACIÓ DEL PERCEPTOR	IMPORT	FINALITAT	REINTEGRAMENTS
PEC.PRS 2025000029 - DEL-Aprovació despesa Segon pagament de la transferència MATMUSA	***9861**	MANRESANA D'ACTIUS TURÍSTICS, MUSEUS I FIRES, S.A.	40.000,00	Varios	0,00
Pag. ajut comerciants Manresa activitats 2025.- AJT.PAG 2025/449	***3962**	ASSOCIACIO DE COMERCIANTS CARRER GUIMERA	4.718,70	Varios	0,00
Pag. Addenda conveni col.laboració ambít polítiques i programes socials d'habitatge, any 2024.- AJT.PAG 2025/261	***4286**	FUNDACIO PRIVADA HÀBITAT 3 TERCER SECTOR SOCIAL	9.837,70	Varios	0,00
Pag. Conveni per al projecte del servei d'ajuda a domicili sociosanitari.- AJT.PAG 2025/474	***2863**	ALTHAIA XARXA ASSIT. UNIV. DE MANRESA, FP	35.000,00	Varios	0,00
Pag. Conveni Bages Emprèn CLSE 2022-2023. AJT.PAG 2024/496	***0100**	AJUNTAMENT D'ARTES	17.995,30	Varios	0,00
Pag. Conveni Bages Emprèn CLSE 2022-2023. AJT.PAG 2024/507	***1900**	AJUNTAMENT DE SALLENT	15.119,08	Varios	0,00
Pag. Conveni Bages Emprèn CLSE 2022-2023. AJT.PAG 2025/506	***0460**	AJUNTAMENT DE CARDONA	28.800,05	Varios	0,00
Pag. Conveni Creu Roja Manresa, proj. suport alimentació famílies vulnerables 2025 (targ. aliment).-AJT.PAG 2025/302	***6600**	CREU ROJA ESPANYOLA	50.000,00	Varios	0,00
Pag. Conveni Plataforma aliments, Residència R.Oriol, Pisos acollida i Rumb Jove (2025).- AJT.PAG 2025/278	***3965**	FUNDACIO DEL CONVENT DE SANTA CLARA	14.673,00	Varios	0,00
Pag. Conveni Plataforma aliments, Residència R.Oriol, Pisos acollida i Rumb Jove (2025).- AJT.PAG 2025/278	***3965**	FUNDACIO DEL CONVENT DE SANTA CLARA	180.327,00	Varios	0,00

TRANSFERÈNCIES I SUBVENCIONS CONCEDIDES

CARACTERÍSTIQUES	NIF DEL PERCEPTOR	DENOMINACIÓ DEL PERCEPTOR	IMPORT	FINALITAT	REINTEGRAMENTS
Pag. Conveni Programa Sensellarisme 2025 - AJT.PAG 2025/372	***2863**	ALTHAIA XARXA ASSIT. UNIV. DE MANRESA, FP	7.500,00	Varios	0,00
Pag. Conveni organització cavalcada Reis i arribada príncep Assuan 2025-2026- AJT.PAG 2025/457	***1262**	ASSOCIACIO AGRUPACIO CULTURAL DEL BAGES	8.500,00	Varios	0,00
Pag. Conveni per a la gestió de la biblioteca veïnal 2025.- AJT.PAG 2025/141	***4227**	AV FONT DELS CAPELLANS	4.190,00	Varios	0,00
Pag. Conveni per al servei d'acollida social i projecte Fita, any 2025.- AJT.PAG 2025/376	***0052**	CARITAS DIOCESANA DE VIC	34.500,00	Varios	0,00
Pag. Conveni per l'organització del FABA: Festival Artístic del Barri Antic.- AJT.PAG 2025/265	***7526**	FABA-ANÒNIMA MANRESA	25.000,00	Varios	0,00
Pag. Conveni per l'organització del Festival Clam per l'any 2025.- AJT.PAG 2025/281	***4388**	ASSOCIACIÓ CLAM SOCIETAT I CINEMA	40.000,00	Varios	0,00
Pag. Conveni per ús social instal.lacions pavelló Concòrdia, Institut Lacetània.- AJT.PAG 2025/363	***5557**	INSTITUT LACETANIA	14.000,00	Varios	0,00
Pag. Conveni projecte acompanyament psicològic adolescents i joves, any 2025.- AJT.PAG 2025/360	***2863**	ALTHAIA XARXA ASSIT. UNIV. DE MANRESA, FP	75.000,00	Varios	0,00
Pag. Conveni projecte acompanyament psicològic adolescents i joves, any 2025.- AJT.PAG 2025/360	***2863**	ALTHAIA XARXA ASSIT. UNIV. DE MANRESA, FP	7.500,00	Varios	0,00
Pag. Conveni promoció cultural i turística col.legiata Basilica Sta. M.Alba La Seu Manresa.- AJT.PAG 2025/197	***0004**	BISBAT DE VIC	11.000,00	Varios	0,00

TRANSFERÈNCIES I SUBVENCIONS CONCEDIDES

CARACTERÍSTIQUES	NIF DEL PERCEPTOR	DENOMINACIÓ DEL PERCEPTOR	IMPORT	FINALITAT	REINTEGRAMENTS
Pag. Conveni relatiu ús social Sala Simeó Selga i instal.acions esportives.- AJT.PAG 2025/145	***5575**	INSTITUT LLUIS DE PEGUERA	12.000,00	Varios	0,00
Pag. Subvenció despeses 23a Gala de lliurament del Premi Simeó Selga.- AJT.PAG 2025/229	***6468**	ROTARY CLUB MANRESA-BAGES	3.000,00	Varios	0,00
Pag. ajut comerciants Manresa activitats 2025.- AJT.PAG 2025/450	***6689**	ASSOC. COMERCIANTS CA. SOBRRERROCA PL. MAJOR I VOLTANTS	4.666,19	Varios	0,00
Pag. ajut comerciants Manresa activitats 2025.- AJT.PAG 2025/451	***2310**	ASSOCIACIO DE COMERCIANTS DEL C. VILANOVA, PL. GISPERT I VOLTANTS	2.565,47	Varios	0,00
Pag. ajut comerciants Manresa activitats 2025.- AJT.PAG 2025/452	***1164**	UNIO DE BOTIGUERS I COMERCIANTS DE MANRESA	26.000,00	Varios	0,00
Pag. ajut comerciants Manresa activitats 2025.- AJT.PAG 2025/453	***4176**	ASSOCIACIO DE BOTIGUERS DEL CARRER NOU	2.775,54	Varios	0,00
Pag. ajut comerciants Manresa activitats 2025.- AJT.PAG 2025/454	***2412**	ASSOCIACIÓ DE COMERCIANTS BORN - LA PLANA	2.723,02	Varios	0,00
Pag. ajut comerciants Manresa activitats 2025.- AJT.PAG 2025/455	***0901**	ASSOCIACIO COMERCIANTS CARRER BARCELONA 2002	4.351,08	Varios	0,00
Pag. ajut comerciants Manresa activitats 2025.- AJT.PAG 2025/456	***8931**	ASSOCIACIÓ EIX COMERCIAL CARRETERA DE VIC	1.200,00	Varios	0,00
Pag. ajut per preservació i millora elements interès patrimonial, conv. 2021 (restaurac.vitrall).- AJT.PAG 2025/216	***1819**	FUNDACIÓ AIGÜES DE MANRESA - JUNTA DE LA SÈQUIA	131,55	Varios	0,00

TRANSFERÈNCIES I SUBVENCIONS CONCEDIDES

CARACTERÍSTIQUES	NIF DEL PERCEPTOR	DENOMINACIÓ DEL PERCEPTOR	IMPORT	FINALITAT	REINTEGRAMENTS
Pag. aportació municipal com a membres del Patronat Fundació Lacetània, curs 2023/2024.- AJT.PAG 2025/22	***3863**	FUNDACIO PRIVADA LACETANIA	2.725,07	Varios	0,00
Pag. subvenció participació projecte Bages Empren 2019.- AJT.PAG 2025/471	***0120**	AJUNTAMENT D'AVINYO	15.750,00	Varios	0,00
Pag. subvenció preservació i millora elements interès patrimonial, convc. 2021.-AJT.PAG 2025/275	***6606**	GERMANS PADRO ROS CB	2.229,56	Varios	0,00
Pag. subvenció rehabilitació elements interès patrimonial (Casa Fàbregas), any 2022.- AJT.PAG 2025/122	***5429**	INVERSIONES DUPROS SL	8.085,83	Varios	0,00
Pag.Conveni promoció cultural i turística Santuari La Cova, casa espiritual. i Camí Ignasià 2025.- AJT.PAG 2025/273	***0087**	RESID.SAN IGNACIO PROV.ESPAÑA CIA JESUS	9.000,00	Varios	0,00
Pagament programa de Cooperació 1/2025.- SUB.PCO 2025/158	***3520**	ASSOCIACIÓ YAMUNA	13.055,00	Varios	0,00
Pagament - programa de Salut Pública 1/2025.- SUB.PCO 2025/77	***4446**	FUNDACIÓ AMPANS	2.204,53	Varios	0,00
Pagament - SUB.PCO 2025/43	***3101**	ASSOCIACIO DE FAMILIARS D'ALZHEIMER	2.204,53	Varios	0,00
Pagament Accessit XVI Premi Climent Muncunill Roca.- AJT.PAG 2025/58	***9424**	BELMONTE PEDRA ANNA	1.200,00	Varios	0,00
Pagament Subvencions directes - DUB.DIR 2025/36	***7134**	CERCLE ARTÍSTIC MANRESA	1.500,00	Varios	0,00

TRANSFERÈNCIES I SUBVENCIONS CONCEDIDES

CARACTERÍSTIQUES	NIF DEL PERCEPTOR	DENOMINACIÓ DEL PERCEPTOR	IMPORT	FINALITAT	REINTEGRAMENTS
Pagament Subvencions directes - SUB.DIR 2025/33	***1248**	FOTO ART MANRESA	1.900,00	Varios	0,00
Pagament a Forum aportacions de capital (retorn préstecs) 309.602,.- AJT.PAG 2025/377	***4900**	FOMENT REHABILITACIO URBANA DE MANRESA SA	309.602,00	Varios	0,00
Pagament conveni acte "Un Mil·lenari de pel·lícula", dins actes Mil·lenari Montserrat.- AJT.PAG 2025/245	***4339**	FUNDACIO PRIVADA ABADIA DE MONTSERRAT 2025	8.800,00	Varios	0,00
Pagament conveni activitats per coneixement de les diferents realitats i religions.- AJT.PAG 2025/217	***4660**	ASSOCIACIO SOCIOCULTURAL XARXA DE MANRESA	13.500,00	Varios	0,00
Pagament de l'aportació 2025 al Consorci per a la Normalització Lingüística.- AJT.PAG 2025/113	***5617**	CONSORCI PER A LA NORMALITZACIÓ LINGÜÍSTICA	66.000,00	Varios	0,00
Pagament premi concurs del cartell "Estiu Jove 2025".- AJT.PAG 2025/224	***9393**	PLANS FONT JORDI	300,00	Varios	0,00
Pagament programa Barris i acció comunitària 1/2025.- SUB.PCO 2025/111	***3188**	AV DE SANT PAU	1.435,20	Varios	0,00
Pagament programa Barris i acció comunitària 1/2025.- SUB.PCO 2025/136	***5125**	ASSOCIACIO DE VEINS DE LA BARRIADA SALDES PLAÇA CATALUNYA	1.719,31	Varios	0,00
Pagament programa Barris i acció comunitària 1/2025.- SUB.PCO 2025/140	***8862**	AV BARRI ESCODINES	1.489,32	Varios	0,00
Pagament programa Barris i acció comunitària 1/2025.- SUB.PCO 2025/141	***8880**	AV PARE IGNASI PUIG "EL XUP"	1.500,00	Varios	0,00

TRANSFERÈNCIES I SUBVENCIONS CONCEDIDES

CARACTERÍSTIQUES	NIF DEL PERCEPTOR	DENOMINACIÓ DEL PERCEPTOR	IMPORT	FINALITAT	REINTEGRAMENTS
Pagament programa Barris i acció comunitària 1/2025.- SUB.PCO 2025/143	***4002**	CASAL DE VILADORDIS	1.100,00	Varios	0,00
Pagament programa Barris i acció comunitària 1/2025.- SUB.PCO 2025/146	***3423**	ASSOCIACIO DE LA CARRETERA SANTPEDOR	2.000,00	Varios	0,00
Pagament programa Barris i acció comunitària 1/2025.- SUB.PCO 2025/148	***2723**	AV PASSEIG I RODALIES	2.000,00	Varios	0,00
Pagament programa Barris i acció comunitària 1/2025.- SUB.PCO 2025/151	***3755**	AGRUPACIO DE VEINS MION - PUIGBERENGUER	2.000,00	Varios	0,00
Pagament programa Barris i acció comunitària 1/2025.- SUB.PCO 2025/153	***2579**	AV BARRI SAGRADA FAMILIA	1.678,72	Varios	0,00
Pagament programa Barris i acció comunitària 1/2025.- SUB.PCO 2025/154	***1929**	ASSOCIACIO VEINS LES COTS EL GUIX PUJADA ROJA	1.516,37	Varios	0,00
Pagament programa Barris i acció comunitària 1/2025.- SUB.PCO 2025/155	***4227**	AV FONT DELS CAPELLANS	2.003,41	Varios	0,00
Pagament programa Barris i acció comunitària 1/2025.- SUB.PCO 2025/157	***7894**	ASSOCIACIÓ DE VEÏNS ELS COMTALS	1.300,00	Varios	0,00
Pagament programa Barris i acció comunitària 1/2025.- SUB.PCO 2025/163	***2373**	ASSOCIACIÓ DE VEÏNS LA BALCONADA	1.956,06	Varios	0,00
Pagament programa Barris i acció comunitària 1/2025.- SUB.PCO 2025/166	***1101**	AV CAL GRAVAT-BUFALVENT	1.773,42	Varios	0,00

TRANSFERÈNCIES I SUBVENCIONS CONCEDIDES

CARACTERÍSTIQUES	NIF DEL PERCEPTOR	DENOMINACIÓ DEL PERCEPTOR	IMPORT	FINALITAT	REINTEGRAMENTS
Pagament programa Barris i acció comunitària 1/2025.- SUB.PCO 2025/171	***3190**	ASSOCIACIÓ VEINS VIC REMEI	2.138,70	Varios	0,00
Pagament programa Barris i acció comunitària 1/2025.- SUB.PCO 2025/172	***2467**	ASSOCIACIO DE VEINS VALLDAURA	1.854,59	Varios	0,00
Pagament programa Barris i acció comunitària 1/2025.- SUB.PCO 2025/176	***5886**	ASSOCIACIÓ DE VEÏNS I VEÏNES DE LA TORRE STA.	800,00	Varios	0,00
Pagament programa Barris i acció comunitària 1/2025.- SUB.PCO 2025/32	***8162**	ASSOCIACIO DE VEÏNS POBLE NOU	1.732,83	Varios	0,00
Pagament programa Feminismes i LGTBI 1/2025.- SUB.PCO 2025/145	***4446**	FUNDACIÓ AMPANS	1.600,00	Varios	0,00
Pagament programa Feminismes i LGTBI 1/2025.- SUB.PCO 2025/198	***6052**	EL NORD DE LA DONA	800,00	Varios	0,00
Pagament programa de Cooperació 1/2025.- SUB.PCO 2025/168	***7349**	ROSINES CUBELLS M DOLORES	4.000,00	Varios	0,00
Pagament programa de Cooperació 1/2025.- SUB.PCO 2025/168	***7349**	ROSINES CUBELLS M DOLORES	3.500,00	Varios	0,00
Pagament programa de Cooperació 1/2025.- SUB.PCO 2025/175	***2218**	AGERMANAMENT SENSE FRONTERES	856,98	Varios	0,00
Pagament programa de Cooperació 1/2025.- SUB.PCO 2025/175	***2218**	AGERMANAMENT SENSE FRONTERES	6.097,97	Varios	0,00

TRANSFERÈNCIES I SUBVENCIONS CONCEDIDES

CARACTERÍSTIQUES	NIF DEL PERCEPTOR	DENOMINACIÓ DEL PERCEPTOR	IMPORT	FINALITAT	REINTEGRAMENTS
Pagament programa de Cooperació 1/2025.- SUB.PCO 2025/179	***5677**	MANS UNIDES	7.500,00	Varios	0,00
Pagament programa de Cooperació 1/2025.- SUB.PCO 2025/182	***6600**	CREU ROJA ESPANYOLA	13.500,00	Varios	0,00
Pagament programa de Cooperació 1/2025.- SUB.PCO 2025/183	***2789**	FUNDACIO PRIVADA PROMOCIO I DESENVOLUPAMENT - PROIDE	471,71	Varios	0,00
Pagament programa de Cooperació 1/2025.- SUB.PCO 2025/183	***2789**	FUNDACIO PRIVADA PROMOCIO I DESENVOLUPAMENT - PROIDE	4.068,48	Varios	0,00
Pagament programa de Cooperació 1/2025.- SUB.PCO 2025/189	***5682**	¿Y TÚ, EN AFRICA?	3.500,00	Varios	0,00
Pagament programa de Cooperació 1/2025.- SUB.PCO 2025/189	***5682**	¿Y TÚ, EN AFRICA?	10.000,00	Varios	0,00
Pagament programa de Cooperació 1/2025.- SUB.PCO 2025/195	***3455**	CSP - COMUNITAT DE SANT EGIDIO	4.000,00	Varios	0,00
Pagament programa de Cooperació 1/2025.- SUB.PCO 2025/195	***3455**	CSP - COMUNITAT DE SANT EGIDIO	3.300,00	Varios	0,00
Pagament programa de Cooperació 1/2025.- SUB.PCO 2025/197	***9105**	ASSOCIACIÓ CATALANA ENGINYERIA SENSE FRONTERES	2.523,88	Varios	0,00
Pagament programa de Cooperació 1/2025.- SUB.PCO 2025/197	***9105**	ASSOCIACIÓ CATALANA ENGINYERIA SENSE FRONTERES	7.476,12	Varios	0,00

TRANSFERÈNCIES I SUBVENCIONS CONCEDIDES

CARACTERÍSTIQUES	NIF DEL PERCEPTOR	DENOMINACIÓ DEL PERCEPTOR	IMPORT	FINALITAT	REINTEGRAMENTS
Pagament programa de Persones grans 1/2025.- SUB.PCO 2025/152	***2579**	AV BARRI SAGRADA FAMILIA	900,00	Varios	0,00
Pagament programa de Persones grans 1/2025.- SUB.PCO 2025/164	***5563**	ASSOCIACIÓ DE GENT GRAN DE LA BALCONADA	500,00	Varios	0,00
Pagament programa de Persones grans 1/2025.- SUB.PCO 2025/173	***2467**	ASSOCIACIO DE VEINS VALLDAURA	1.426,83	Varios	0,00
Pagament programa de Persones grans 1/2025.- SUB.PCO 2025/181	***0262**	RESIDENCIA AVIS BARRI SGDA.FAMILIA FUNDACIO PRIVA	1.046,34	Varios	0,00
Pagament programa de Persones grans 1/2025.- SUB.PCO 2025/24	***8862**	COORDINADORA DE JUBILATS I PENSIONISTES	700,00	Varios	0,00
Pagament programa de Persones grans 1/2025.- SUB.PCO 2025/25	***3101**	ASSOCIACIO DE FAMILIARS D'ALZHEIMER	1.426,83	Varios	0,00
Pagament programa de Salut Pública 1/2025.- SUB.PCO 2025/139	***1975**	ASSOCIACIÓ CONTRA EL CÀNCER	2.366,29	Varios	0,00
Pagament programa de Salut Pública 1/2025.- SUB.PCO 2025/144	***5952**	ASSOC. CATALANA D'AFECTATS DE FIBROMIÀLGIA (ACAF)	1.700,00	Varios	0,00
Pagament programa de Salut Pública 1/2025.- SUB.PCO 2025/147	***1805**	ASSOCIACIÓ DE DIABÈTICS DE LA CATALUNYA CENTRAL	1.100,00	Varios	0,00
Pagament programa de Salut Pública 1/2025.- SUB.PCO 2025/150	***8417**	SMAP - ASSOCIACIÓ DE CELIACS DE CATALUNYA	1.860,03	Varios	0,00

TRANSFERÈNCIES I SUBVENCIONS CONCEDIDES

CARACTERÍSTIQUES	NIF DEL PERCEPTOR	DENOMINACIÓ DEL PERCEPTOR	IMPORT	FINALITAT	REINTEGRAMENTS
Pagament programa de Salut Pública 1/2025.- SUB.PCO 2025/156	***9449**	CAMINANT PLEGATS EN EL DOL	2.491,00	Varios	0,00
Pagament programa de Salut Pública 1/2025.- SUB.PCO 2025/170	***0044**	ASSOCIACIÓ GRUP D'ESCLEROSI MULTIPLE DEL BAGES (AGRUPEM)	2.366,45	Varios	0,00
Pagament programa de Salut Pública 1/2025.- SUB.PCO 2025/177	***2760**	ASSOCIACIO CATALANA PER AL PARKINSON DEBARCELONA	2.416,27	Varios	0,00
Pagament programa de Salut Pública 1/2025.- SUB.PCO 2025/190	***8902**	CENTRE DE RECURSOS EN TRANSTORN DE L'ESPECTRE AUTISTA CATALUNYA CENTRAL	2.290,90	Varios	0,00
Pagament subvenció pública concurrència del servei Cultura 1/2025.- SUB.PCO 2025/45	***2345**	COLLA CASTELLERA TIRALLONGUES	6.000,00	Varios	0,00
Pagament subvenció pública concurrència del servei Cultura 1/2025.- SUB.PCO 2025/46	***8559**	ASSOCIACIO AGRUPACIO D'ENTITATS DE SETMANA SANTA DE MANRESA	1.040,00	Varios	0,00
Pagament subvenció pública concurrència del servei Cultura 1/2025.- SUB.PCO 2025/47	***9441**	ASSOCIACIO "AMICS DE LA SEU"	600,00	Varios	0,00
Pagament subvenció pública concurrència del servei Cultura 1/2025.- SUB.PCO 2025/48	***2112**	FUNDACIO ORFEO MANRESA FUNDACIO PRIVADA	3.500,00	Varios	0,00
Pagament subvenció pública concurrència del servei Cultura 1/2025.- SUB.PCO 2025/73	***1031**	ASSOCIACIÓ MEMÒRIA I HISTORIA DE MANRESA	2.000,00	Varios	0,00
Pagament subvenció pública concurrència del servei Cultura 1/2025.- SUB.PCO 2025/44	***7134**	CERCLE ARTÍSTIC MANRESA	1.800,00	Varios	0,00

TRANSFERÈNCIES I SUBVENCIONS CONCEDIDES

CARACTERÍSTIQUES	NIF DEL PERCEPTOR	DENOMINACIÓ DEL PERCEPTOR	IMPORT	FINALITAT	REINTEGRAMENTS
Pagament subvenció pública concurrència servei Cultura 1/2025.- SUB.PCO 2025/38	***4744**	CINE CLUB MANRESA	5.913,00	Varios	0,00
Pograma ajuts material escolar i activitats suport, curs 2025-26 col.legi Oms i de Prat.- SAP.AJU 2025/5	***3454**	FUNDACIO CATALUNYA - LA PEDRERA FUNDACIO ESPECIAL	1.134,00	Varios	0,00
Pograma ajuts material escolar i activitats suport, curs 2025-26.- OSC.EDU 2025/9	***0118**	ESCOLA LA FONT	2.997,00	Varios	0,00
Pograma ajuts material escolar i activitats suport, curs 2025-26.- OSC.EDU 2025/9	***4446**	FUNDACIÓ AMPANS	216,00	Varios	0,00
Pograma ajuts material escolar i activitats suport, curs 2025-26.- OSC.EDU 2025/9	***0153**	ESCOLA ÍTACA	1.161,00	Varios	0,00
Pograma ajuts material escolar i activitats suport, curs 2025-26.- OSC.EDU 2025/9	***5617**	ESCOLA LA FLAMA	486,00	Varios	0,00
Pograma ajuts material escolar i activitats suport, curs 2025-26.- OSC.EDU 2025/9	***5630**	CEIP BAGES	2.727,00	Varios	0,00
Pograma ajuts material escolar i activitats suport, curs 2025-26.- OSC.EDU 2025/9	***0583**	FEDAC (FUNDACIÓ EDUCATIVA PRIVADA DOMINIQUE ANUNCIATA PARE COLL)	1.404,00	Varios	0,00
Pograma ajuts material escolar i activitats suport, curs 2025-26.- OSC.EDU 2025/9	***6285**	SUCARRATS QUEROL M.DEL PILAR	540,00	Varios	0,00
Pograma ajuts material escolar i activitats suport, curs 2025-26.- OSC.EDU 2025/9	***0005**	CONGREGAC. HH.EE.CC. SECTOR CATALUNYA-ESCOLA LA SALLE-	270,00	Varios	0,00

TRANSFERÈNCIES I SUBVENCIONS CONCEDIDES

CARACTERÍSTIQUES	NIF DEL PERCEPTOR	DENOMINACIÓ DEL PERCEPTOR	IMPORT	FINALITAT	REINTEGRAMENTS
Pograma ajuts material escolar i activitats suport, curs 2025-26.- OSC.EDU 2025/9	***0096**	CASA COLEGIO EL AVE MARIA OPERARIAS DEL DIVINO MAESTRO	756,00	Varios	0,00
Pograma ajuts material escolar i activitats suport, curs 2025-26.- OSC.EDU 2025/9	***0138**	CEIP LA SÈQUIA	1.701,00	Varios	0,00
Pograma ajuts material escolar i activitats suport, curs 2025-26.- OSC.EDU 2025/9	***5629**	ESCOLA LA RENAIXENÇA	1.809,00	Varios	0,00
Pograma ajuts material escolar i activitats suport, curs 2025-26.- OSC.EDU 2025/9	***0067**	INSTITUT ESCOLA MANRESA	3.159,00	Varios	0,00
Pograma ajuts material escolar i activitats suport, curs 2025-26.- OSC.EDU 2025/9	***9146**	FUNDACIO VEDRUNA CATALUNYA EDUCACIÓ	1.053,00	Varios	0,00
Pograma ajuts material escolar i activitats suport, curs 2025-26.- OSC.EDU 2025/9	***0049**	ESCOLA VALLDAURA	1.485,00	Varios	0,00
Pograma ajuts material escolar i activitats suport, curs 2025-26.- OSC.EDU 2025/9	***5631**	CEIP SERRA I HUNTER	3.105,00	Varios	0,00
Pograma ajuts material escolar i activitats suport, curs 2025-26.- OSC.EDU 2025/9	***5631**	CEIP SANT IGNASI	3.321,00	Varios	0,00
Pograma ajuts material escolar i activitats suport, curs 2025-26.- OSC.EDU 2025/9	***5629**	CEIP PUIGBERENGUER	2.133,00	Varios	0,00
Pograma ajuts material escolar i activitats suport, curs 2025-26.- OSC.EDU 2025/9	***5631**	CEIP PARE ALGUE	2.241,00	Varios	0,00

TRANSFERÈNCIES I SUBVENCIONS CONCEDIDES

CARACTERÍSTIQUES	NIF DEL PERCEPTOR	DENOMINACIÓ DEL PERCEPTOR	IMPORT	FINALITAT	REINTEGRAMENTS
Pograma ajuts material escolar i activitats suport, curs 2025-26.- OSC.EDU 2025/9	***5509**	ESCOLA MUNTANYA DEL DRAC	1.026,00	Varios	0,00
Pograma ajuts material escolar i activitats suport, curs 2025-26.- OSC.EDU 2025/9	***8650**	CENTRE D'EDUCACIO ESPILL DE MANRESA SCCL	297,00	Varios	0,00
Pograma ajuts material escolar i activitats suport, curs 2025-26.- OSC.EDU 2025/9	***0057**	ESCOLA LES BASES	540,00	Varios	0,00
Premi literari Joaquim Amat-Piniella, 25ena edició.- AJT.PAG 2025/115	***8546**	CORAL TRULLÀS XAVIER	2.000,00	Varios	0,00
Programa XEC-SERVEI	***0262**	RESIDENCIA AVIS BARRI SGDA.FAMILIA FUNDACIO PRIVA	490,00	Varios	0,00
Programa XEC-SERVEI - AJT.PAG 2025/301	***5631**	SERVIFAMILIA SUPORT A LA GENT GRAN	2.095,00	Varios	0,00
Programa XEC-SERVEI - AJT.PAG 2025/325	***0262**	RESIDENCIA AVIS BARRI SGDA.FAMILIA FUNDACIO PRIVA	315,00	Varios	0,00
Programa XEC-SERVEI - AJT.PAG 2025/327	***6669**	SANT ANDREU SALUT, FUNDACIÓ PRIVADA	8.387,50	Varios	0,00
Programa XEC-SERVEI - AJT.PAG 2025/339	***5631**	SERVIFAMILIA SUPORT A LA GENT GRAN	2.170,00	Varios	0,00
Programa XEC-SERVEI - agost 2025-AJT.PAG 2025/357	***8648**	CUIDA'T ASSISTÈNCIA ATENCIÓ DOMICILIÀRIA, SL	189,00	Varios	0,00

TRANSFERÈNCIES I SUBVENCIONS CONCEDIDES

CARACTERÍSTIQUES	NIF DEL PERCEPTOR	DENOMINACIÓ DEL PERCEPTOR	IMPORT	FINALITAT	REINTEGRAMENTS
Programa XEC-SERVEI - març 2025 - AJT.PAG 2025/300	***6669**	SANT ANDREU SALUT, FUNDACIÓ PRIVADA	4.754,50	Varios	0,00
Programa XEC-SERVEI -Liquidació novembre 2024	***6669**	SANT ANDREU SALUT, FUNDACIÓ PRIVADA	3.883,00	Varios	0,00
Programa XEC-SERVEI JUNY 2025 - AJT.PAG 2025/340	***6669**	SANT ANDREU SALUT, FUNDACIÓ PRIVADA	3.934,00	Varios	0,00
Programa XEC-SERVEI gener 25 - AJT.PAG 2025/171	***6669**	SANT ANDREU SALUT, FUNDACIÓ PRIVADA	4.878,00	Varios	0,00
Programa XEC-SERVEI maig 2025 - AJT.PAG 2025272	***5631**	SERVIFAMILIA SUPORT A LA GENT GRAN	2.065,00	Varios	0,00
Programa XEC-SERVEI març 2025 - AJT.PAG 2025/178	***5631**	SERVIFAMILIA SUPORT A LA GENT GRAN	2.456,00	Varios	0,00
Programa XEC-SERVEI setembre 2025.- AJT.PAG 2025/424	***5631**	SERVIFAMILIA SUPORT A LA GENT GRAN	2.170,00	Varios	0,00
Programa XEC-SERVEI- juny, juliol 2025 - AJT.PAG 2025/324	***8648**	CUIDA'T ASSISTÈNCIA ATENCIÓ DOMICILIÀRIA, SL	259,00	Varios	0,00
Quota any 2025, com a membre de la xarxa Eurotowns.- AJT.PAG 2025/133	***4504**	RATHAUS SINDELFINGEN	3.500,00	Varios	0,00
Quota com a membre del Consorci Transversal per l'exercici 2025.- AJT.PAG 2025/31	***0005**	CONSORCI TRANSVERSAL XARXA D'ACTIVITATS CULTURALS CTXAC	7.050,00	Varios	0,00

TRANSFERÈNCIES I SUBVENCIONS CONCEDIDES

CARACTERÍSTIQUES	NIF DEL PERCEPTOR	DENOMINACIÓ DEL PERCEPTOR	IMPORT	FINALITAT	REINTEGRAMENTS
Quota corresponent a despeses ordinàries dela parcela 3 segons ACTA.- AJT.PAG 2025/484	***7520**	JUNTA COMPENSACIO PLA PARCIAL PARC TECNOLOGIC CATALUNYA CENTRAL	375,33	Varios	0,00
Quota corresponent a les despeses extraordinàries parcela 3 segons ACTA 29.- AJT.PAG 2025/485	***7520**	JUNTA COMPENSACIO PLA PARCIAL PARC TECNOLOGIC CATALUNYA CENTRAL	6.056,00	Varios	0,00
Quota corresponent a les despeses extraordinàries parcela 3 segons ACTA 29.- AJT.PAG 2025/485	***7520**	JUNTA COMPENSACIO PLA PARCIAL PARC TECNOLOGIC CATALUNYA CENTRAL	40.669,00	Varios	0,00
Reclamació de l'ajut de material escolar curs 2024-2025.- OSC.EDU 2025/1	***5630**	CEIP BAGES	44,00	Varios	0,00
SAP.PRS 2025000006 - Atorgar Subvenció rebuda per a la Digitalització d'eines de gestió.	***4719**	MANRESANA D'EQUIPAMENTS ESCENICS SL	7.200,00	Varios	0,00
SUB.BCO 2025000021 - Atorgament Ajudes Llars i cures 2025	***8825**	GARCIA LAPLAZA MARIA ANGELES	2.000,00	Varios	0,00
SUB.DIR 2025/58 - Ajuda humanitària necessitats urgents població desplaçada a franja Gaza i Cisjordània-Palestina	***6600**	CREU ROJA ESPANYOLA	3.000,00	Varios	0,00
SUB.DIR 2025000041 - Atorgament i pagament de la Subvenció 2025 de l'Associació de Personal de l'Ajuntam	***8494**	ASSOCIACIO DE PERSONAL DE L'AJUNTAMENT DE MANRESA	3.925,00	Varios	0,00
SUB.DIR 2025000054 - Projecte d'emergència abastir necessitats bàsiques alimentàries i altre material	***3455**	CSP - COMUNITAT DE SANT EGIDIO	1.000,00	Varios	0,00
SUB.DIR 2025000055 - Projecte emergència Dret a salut mental joves franja Gaza.	***4377**	ASSOCIACIÓ CATALANA PER LA PAU	1.000,00	Varios	0,00

TRANSFERÈNCIES I SUBVENCIONS CONCEDIDES

CARACTERÍSTIQUES	NIF DEL PERCEPTOR	DENOMINACIÓ DEL PERCEPTOR	IMPORT	FINALITAT	REINTEGRAMENTS
SUB.PAT 2024/10 - Atorgament subvenció preservació elements interès patrimonial (Cobertes, façana)	***6531**	COMUNITAT DE PROPIETARIS CA. JAUME I, 13	8.208,55	Varios	0,00
Setembre 2025, Aportació Grup Municipal.- AJT.PAG 2025/364	***1946**	GRUP MUNICIPAL DE VOX MANRESA	950,00	Varios	0,00
Setembre 2025, Aportació Grup Municipal.- AJT.PAG 2025/364	***4921**	GRUP MUNICIPAL DEL PARTIT DELS SOCIALISTES MANRESA	1.400,00	Varios	0,00
Setembre 2025, Aportació Grup Municipal.- AJT.PAG 2025/364	***1832**	GRUP MUNICIPAL JUNTS MANRESA	1.700,00	Varios	0,00
Setembre 2025, Aportació Grup Municipal.- AJT.PAG 2025/364	***1830**	GRUP MUNICIPAL NACIONALISTA	1.100,00	Varios	0,00
Setembre 2025, Aportació Grup Municipal.- AJT.PAG 2025/364	***5009**	GRUP MUNICIPAL FEM MANRESA	1.250,00	Varios	0,00
Setembre 2025, Aportació Grup Municipal.- AJT.PAG 2025/364	***5371**	GRUP MUNICIPAL D'ERC DE MANRESA	1.850,00	Varios	0,00
Setembre 2025, Aportació Grup Municipal.- AJT.PAG 2025/364	***8910**	GRUP MUNICIPAL IMPULSEM MANRESA	1.100,00	Varios	0,00
Setembre 2025, Programa XEC-SERVEI.- AJT.PAG 2025/414	***6669**	SANT ANDREU SALUT, FUNDACIÓ PRIVADA	4.092,00	Varios	0,00
Setembre 2025, programa Xec Servei.- AJT.PAG 2025/387	***8648**	CUIDA'T ASSISTÈNCIA ATENCIÓ DOMICILIÀRIA, SL	168,00	Varios	0,00

TRANSFERÈNCIES I SUBVENCIONS CONCEDIDES

CARACTERÍSTIQUES	NIF DEL PERCEPTOR	DENOMINACIÓ DEL PERCEPTOR	IMPORT	FINALITAT	REINTEGRAMENTS
Setembre 2025, servei públic de transport urbà de viatgers de Manresa.- AJT.PAG 2025/552	***5100**	MANRESA BUS SA	194.717,48	Varios	0,00
Ssubvencions a entitats i clubs esportius locals, progr. Inclusió Esportiva.- OSC.ESP 2025/4	***1024**	CLUB NATACIÓ MANRESA	77,51	Varios	0,00
Subvencions a entitats i clubs esportius locals, progr. Inclusió Esportiva.- OSC.ESP 2025/4	***8946**	CLUB DE FUTBOL PARE IGNASI PUIG	1.836,08	Varios	0,00
Subvencions a entitats i clubs esportius locals, progr. Inclusió Esportiva.- OSC.ESP 2025/4	***8946**	CLUB DE FUTBOL PARE IGNASI PUIG	179,16	Varios	0,00
Subvencions a entitats i clubs esportius locals, progr. Inclusió Esportiva.- OSC.ESP 2025/4	***3485**	CLUB RITMICA MANRESA	155,02	Varios	0,00
Subvencions a entitats i clubs esportius locals, progr. Inclusió Esportiva.- OSC.ESP 2025/4	***9993**	CLUB ESPORT 7 JUDO	1.007,62	Varios	0,00
Subvencions a entitats i clubs esportius locals, progr. Inclusió Esportiva.- OSC.ESP 2025/4	***6661**	FUTBOL CLUB PIRINAICA - AVMP	2.557,81	Varios	0,00
Subvencions a entitats i clubs esportius locals, progr. Inclusió Esportiva.- OSC.ESP 2025/4	***9932**	CLUB ATLETIC MANRESA	77,51	Varios	0,00
Subvencions a entitats i clubs esportius locals, progr. Inclusió Esportiva.- OSC.ESP 2025/4	***8627**	FUTBOL CLUB LES COTS 2025	5.038,11	Varios	0,00
Subvencions a entitats i clubs esportius locals, progr. Inclusió Esportiva.- OSC.ESP 2025/4	***5124**	UNIO ESPORTIVA BALCONADA	3.177,88	Varios	0,00

TRANSFERÈNCIES I SUBVENCIONS CONCEDIDES

CARACTERÍSTIQUES	NIF DEL PERCEPTOR	DENOMINACIÓ DEL PERCEPTOR	IMPORT	FINALITAT	REINTEGRAMENTS
Subvencions a entitats i clubs esportius locals, progr. Inclusió Esportiva.- OSC.ESP 2025/4	***0626**	CENTRE D'ESPORTS MANRESA	2.945,36	Varios	0,00
Subvencions a entitats i clubs esportius locals, progr. Inclusió Esportiva.- OSC.ESP 2025/4	***1403**	CLUB DE GIMNASTICA EGIBA	1.162,64	Varios	0,00
Subvencions a entitats i clubs esportius locals, progr. Inclusió Esportiva.- OSC.ESP 2025/4	***5391**	CLUB BÀSQUET MANRESA 2015	310,04	Varios	0,00
Subvencions a entitats i clubs esportius locals, progr. Inclusió Esportiva.- OSC.ESP 2025/4	***8506**	MANRESA CLUB BASQUET FEMENI 2021	77,51	Varios	0,00
Subvencions a entitats i clubs esportius locals, progr. Inclusió Esportiva.- OSC.ESP 2025/4	***3486**	CLUB PATÍ MANRESA	155,02	Varios	0,00
Subvencions a entitats i clubs esportius locals, progr. Inclusió Esportiva.- OSC.ESP 2025/4	***5591**	CLUB PATINATGE ARTISTIC MANRESA	232,53	Varios	0,00
Subvencions a entitats i clubs esportius locals, progr. Inclusió Esportiva.- OSC.ESP 2025/4	***5104**	BEISBOL CLUB MANRESA	155,02	Varios	0,00
Subvencions a entitats i clubs esportius locals, progr. Inclusió Esportiva.- OSC.ESP 2025/4	***9652**	ASSOCIACIO ESPORTIVA LA SALLE - MANRESA	620,08	Varios	0,00
Subvencions a entitats i clubs esportius locals, progr. Inclusió Esportiva.- OSC.ESP 2025/4	***4231**	ASSOCIACIO ESPORTIVA VOLEI MANRESA	155,02	Varios	0,00
Subvencions a entitats i clubs esportius locals, progr. Inclusió Esportiva.- OSC.ESP 2025/4	***1625**	MANRESA RUGBY CLUB	77,51	Varios	0,00

TRANSFERÈNCIES I SUBVENCIONS CONCEDIDES

CARACTERÍSTIQUES	NIF DEL PERCEPTOR	DENOMINACIÓ DEL PERCEPTOR	IMPORT	FINALITAT	REINTEGRAMENTS
Subvencions comerços obertura negocis - SUB.PRE 2025/37	***6233**	CONSULTORIA INTEGRAL LLIURE, S.L	1.500,00	Varios	0,00
Subvencions comerços obertura negocis -- SUB.PRE 2025/31	***8140**	POPA - - - - CRISTINA MARIA	1.500,00	Varios	0,00
Subvencions comerços obertura negocis -- SUB.PRE 2025/39	***7351**	TOBIAS PUJOL JOANA	1.500,00	Varios	0,00
Subvencions comerços obertura negocis -- SUB.PRE 2025/41	***8480**	VIDAL BARCONS MARTA	1.500,00	Varios	0,00
Subvencions comerços obertura negocis -- SUB.PRE 2025/54	***4135**	BE BASIC HABITAT, S. L.	3.000,00	Varios	0,00
Subvencions comerços obertura negocis -- SUB.PRE 2025/57	***0892**	TERMENS LOPEZ JAUME	3.000,00	Varios	0,00
Subvencions comerços obertura negocis --SUB.PRE 2025/40	***4130**	MTM FACTORIA D'ARTS ESCENIQUES S.L.	3.000,00	Varios	0,00
Subvencions comerços obertura negocis --SUB.PRE 2025/42	***1174**	VITURTIA GARCIA ANTONIO	1.500,00	Varios	0,00
Subvencions comerços obertura negocis --SUB.PRE 2025/43	***0349**	JER BAGES, SL	1.500,00	Varios	0,00
Subvencions comerços obertura negocis --SUB.PRE 2025/47	***0105**	CHEN ---- WEIZHONG	3.000,00	Varios	0,00

TRANSFERÈNCIES I SUBVENCIONS CONCEDIDES

CARACTERÍSTIQUES	NIF DEL PERCEPTOR	DENOMINACIÓ DEL PERCEPTOR	IMPORT	FINALITAT	REINTEGRAMENTS
Subvencions comerços obertura negocis -SUB.PRE 2025/48	***3969**	BC GROUP TERAPIAS INFANTILES S.L	1.500,00	Varios	0,00
Subvencions comerços obertura negocis.-SUB.PRE 2025/10	***4722**	ARENAS DELGADO NATIVIDAD	3.000,00	Varios	0,00
Subvencions comerços obertura negocis.-SUB.PRE 2025/11	***6638**	CASTRO ZAMBRANO YAJAIRA	1.500,00	Varios	0,00
Subvencions comerços obertura negocis.-SUB.PRE 2025/14	***8593**	FISUNENKO - - - - YULIJA	3.000,00	Varios	0,00
Subvencions comerços obertura negocis.-SUB.PRE 2025/15	***2524**	CAPDEVILA ZURITA ALBERT	3.000,00	Varios	0,00
Subvencions comerços obertura negocis.-SUB.PRE 2025/17	***9514**	MEDEIROS DE FARIAS ELISSON ROMULO	1.500,00	Varios	0,00
Subvencions comerços obertura negocis.-SUB.PRE 2025/19	***5920**	CAN PLAS PLAS SC	3.000,00	Varios	0,00
Subvencions comerços obertura negocis.-SUB.PRE 2025/20	***6387**	MCALISTER - - - - WENDY KAYE	1.500,00	Varios	0,00
Subvencions comerços obertura negocis.-SUB.PRE 2025/26	***8550**	SIERRA ALVAREZ MARC	3.000,00	Varios	0,00
Subvencions comerços obertura negocis.-SUB.PRE 2025/28	***9525**	SOLER COT MARTI	1.500,00	Varios	0,00

TRANSFERÈNCIES I SUBVENCIONS CONCEDIDES

CARACTERÍSTIQUES	NIF DEL PERCEPTOR	DENOMINACIÓ DEL PERCEPTOR	IMPORT	FINALITAT	REINTEGRAMENTS
Subvencions comerços obertura negocis.- SUB.PRE 2025/30	***8579**	ELSON BAEZA AIDA	3.000,00	Varios	0,00
Subvencions comerços obertura negocis.- SUB.PRE 2025/9	***4817**	LUTSYSHYN - - - - OLGA	1.500,00	Varios	0,00
Subvencions fomentar dinamització econòmica comerç.- SUB.PRE 2025/22	***6424**	ROSTISSERIA PICNIC SL	1.500,00	Varios	0,00
Subvencions projecte Bages Ocupació+45 (2019)	***0370**	AJUNTAMENT DE CALLUS	298,45	Varios	0,00
Subvencions projecte Bages Ocupació+45 (2019)	***0100**	AJUNTAMENT D'ARTES	1.498,01	Varios	0,00
Subvencions projecte Bages Ocupació+45 (2019) - AJT.PAG 2025/559	***2250**	AJUNTAMENT DE SANT JOAN DE VILATORRADA	1.199,56	Varios	0,00
Subvencions projecte Bages Ocupació+45 (2019) - AJT.PAG 2025/559	***0000**	CONSELL COMARCAL DEL BAGES	8.821,61	Varios	0,00
Subvencions projecte Bages Ocupació+45 (2019) - AJT.PAG 2025/559	***1390**	AJUNTAMENT DE NAVARCLES	1.802,20	Varios	0,00
Subvencions projecte Bages Ocupació+45 (2019) - AJT.PAG 2025/559	***0520**	AJUNTAMENT DE CASTELLBELL I EL VILAR	3.001,76	Varios	0,00
Subvencions projecte Bages Ocupació+45 (2019) - AJT.PAG 2025/559	***2740**	AJUNTAMENT DE SURIA	2.100,66	Varios	0,00

TRANSFERÈNCIES I SUBVENCIONS CONCEDIDES

CARACTERÍSTIQUES	NIF DEL PERCEPTOR	DENOMINACIÓ DEL PERCEPTOR	IMPORT	FINALITAT	REINTEGRAMENTS
Subvencions pública concurrència Esports Codis 1,2,3,4 i 5/2025.- SUB.PCO 2025/103	***6039**	CLUB MANRESA FUTBOL SALA	22.000,00	Varios	0,00
Subvencions pública concurrència Esports Codis 1,2,3,4 i 5/2025.- SUB.PCO 2025/110	***4231**	ASSOCIACIO ESPORTIVA VOLEI MANRESA	2.306,32	Varios	0,00
Subvencions pública concurrència Esports Codis 1,2,3,4 i 5/2025.- SUB.PCO 2025/113	***4231**	ASSOCIACIO ESPORTIVA VOLEI MANRESA	9.174,00	Varios	0,00
Subvencions pública concurrència Esports Codis 1,2,3,4 i 5/2025.- SUB.PCO 2025/121	***1024**	CLUB NATACIÓ MANRESA	2.389,68	Varios	0,00
Subvencions pública concurrència Esports Codis 1,2,3,4 i 5/2025.- SUB.PCO 2025/17	***4553**	CLUB GIMNASTIC MANRESA	2.306,32	Varios	0,00
Subvencions pública concurrència Esports Codis 1,2,3,4 i 5/2025.- SUB.PCO 2025/40	***9932**	CLUB ATLETIC MANRESA	21.000,00	Varios	0,00
Subvencions pública concurrència Esports Codis 1,2,3,4 i 5/2025.- SUB.PCO 2025/56	***3486**	CLUB PATÍ MANRESA	2.428,58	Varios	0,00
Subvencions pública concurrència Esports Codis 1,2,3,4 i 5/2025.- SUB.PCO 2025/70	***1403**	CLUB DE GIMNASTICA EGIBA	26.826,00	Varios	0,00
Subvencions pública concurrència Esports Codis 1,2,3,4 i 5/2025.- SUB.PCO 2025/79	***8506**	MANRESA CLUB BASQUET FEMENI 2021	2.334,10	Varios	0,00
Subvencions pública concurrència Esports Codis 1,2,3,4 i 5/2025.- SUB.PCO 2025/87	***1625**	MANRESA RUGBY CLUB	1.500,00	Varios	0,00

TRANSFERÈNCIES I SUBVENCIONS CONCEDIDES

CARACTERÍSTIQUES	NIF DEL PERCEPTOR	DENOMINACIÓ DEL PERCEPTOR	IMPORT	FINALITAT	REINTEGRAMENTS
Subvencions pública concurrència Esports Codis 1,2,3,4 i 5/2025.- SUB.PCO 2025/99	***6661**	FUTBOL CLUB PIRINAICA - AVMP	1.735,00	Varios	0,00
Subvencions pública concurrència del servei Cultura 1/2025.- SUB.PCO 2025/131	***8105**	ASSOCIACIO REGGAE INNER LUV MANRESA	1.020,00	Varios	0,00
Subvencions pública concurrència servei Cultura 1/2025.- SUB.PCO 2025/26	***3334**	CASAL CULTURAL DANAIRE MANRESANS	3.000,00	Varios	0,00
Subvenció 2024 de l'Associació Cultural de la Policia Local de Manresa.- SUB.DIR 2025/3	***2657**	ASSOCIACIO CULTURAL DE LA POLICIA LOCAL	1.207,80	Varios	0,00
Subvenció Ensenyament 1/2025.- SUB.PCO 2025/51	***5630**	ASSOCIACIO MARES I PARES D'ALUMNES CEIP BAGES	2.000,00	Varios	0,00
Subvenció Ensenyament 1/2025.- SUB.PCO 2025/51	***0872**	AFA ESCOLA LA SEQUIA	1.368,00	Varios	0,00
Subvenció Ensenyament 1/2025.- SUB.PCO 2025/59	***4063**	AMPA. DEL CEIP SANT IGNASI	2.000,00	Varios	0,00
Subvenció Ensenyament 1/2025.- SUB.PCO 2025/67	***3113**	AFI ESCOLA VALLDAURA	1.041,75	Varios	0,00
Subvenció Ensenyament 1/2025.- SUB.PCO 2025/83	***7860**	AMPA ESCOLA LES BASES	1.913,12	Varios	0,00
Subvenció Ensenyament 1/2025.- SUB.PCO 2025/96	***6717**	AMPA ESCOLA ITACA DE MANRESA	2.000,00	Varios	0,00

TRANSFERÈNCIES I SUBVENCIONS CONCEDIDES

CARACTERÍSTIQUES	NIF DEL PERCEPTOR	DENOMINACIÓ DEL PERCEPTOR	IMPORT	FINALITAT	REINTEGRAMENTS
Subvenció Ensenyament 1/2025.- SUB.PCO 2025/58	***9128**	AMPA IES CAL GRAVAT	1.868,00	Varios	0,00
Subvenció Ensenyament 1/2025.- SUB.PCO 2025/71	***2406**	ASSOCIACIO MARES I PARES COL.LEGI PUIGBERENGUER	2.000,00	Varios	0,00
Subvenció Ensenyament 2/2025, Proj. Tots hi participem.- SUB.PCO 2025/125	***0583**	FEDAC (FUNDACIÓ EDUCATIVA PRIVADA DOMINIKUES ANUNCIATA PARE COLL)	4.905,00	Varios	0,00
Subvenció Ensenyament 2/2025, Proj. Vetllador servei migdia.- SUB.PCO 2025/135	***8650**	CENTRE D'EDUCACIO ESPILL DE MANRESA SCCL	2.600,00	Varios	0,00
Subvenció Ensenyament 2/2025, Proj. activitats extraescolars.- SUB.PCO 2025/129	***8902**	CENTRE DE RECURSOS EN TRANSTORN DE L'ESPECTRE AUTISTA CATALUNYA CENTRAL	4.275,00	Varios	0,00
Subvenció Ensenyament 2/2025, Proj. atenció psicosocial- SUB.PCO 2025/66	***4446**	FUNDACIÓ AMPANS	3.000,00	Varios	0,00
Subvenció Ensenyament 2/2025, Proj. personal servei menjador.- SUB.PCO 2025/95	***6717**	AMPA ESCOLA ITACA DE MANRESA	3.124,00	Varios	0,00
Subvenció Ensenyament 2/2025, Projecte Espai migdia.- SUB.PCO 2025/124	***2406**	ASSOCIACIO MARES I PARES COL.LEGI PUIGBERENGUER	2.280,00	Varios	0,00
Subvenció Ensenyament 2/2025, Projecte Tots junts.- SUB.PCO 2025/53	***0872**	AFA ESCOLA LA SEQUIA	1.528,00	Varios	0,00
Subvenció Ensenyament 2/2025, Projecte Vetlladora escolar.- SUB.PCO 2025/60	***6378**	AFA INSTITUT ESCOLA MANRESA	2.175,00	Varios	0,00

TRANSFERÈNCIES I SUBVENCIONS CONCEDIDES

CARACTERÍSTIQUES	NIF DEL PERCEPTOR	DENOMINACIÓ DEL PERCEPTOR	IMPORT	FINALITAT	REINTEGRAMENTS
Subvenció Ensenyament 3/2025, Proj. Activitats cloenda curs.- SUB.PCO 202585	***9146**	FUNDACIO VEDRUNA CATALUNYA EDUCACIÓ	3.000,00	Varios	0,00
Subvenció Ensenyament 3/2025, Proj. Activitats cloenda curs.- SUB.PCO 202585	***9146**	FUNDACIO VEDRUNA CATALUNYA EDUCACIÓ	3.000,00	Varios	0,00
Subvenció Ensenyament 3/2025, Proj. Activitats cloenda curs.- SUB.PCO 202585	***9146**	FUNDACIO VEDRUNA CATALUNYA EDUCACIÓ	-3.000,00	Varios	0,00
Subvenció Ensenyament 3/2025, Proj. Anem al teatre.- SUB.PCO 2025/2	***5630**	CEIP BAGES	1.052,00	Varios	0,00
Subvenció Ensenyament 3/2025, Proj. Anem al teatre.- SUB.PCO 2025/2	***5630**	CEIP BAGES	1.052,00	Varios	0,00
Subvenció Ensenyament 3/2025, Proj. Anem al teatre.- SUB.PCO 2025/2	***5630**	CEIP BAGES	-1.052,00	Varios	0,00
Subvenció Ensenyament 3/2025, Proj. Colonies.- SUB.PCO 2025/107	***0138**	CEIP LA SÈQUIA	3.000,00	Varios	0,00
Subvenció Ensenyament 3/2025, Proj. Colonies.- SUB.PCO 2025/107	***0138**	CEIP LA SÈQUIA	3.000,00	Varios	0,00
Subvenció Ensenyament 3/2025, Proj. Colonies.- SUB.PCO 2025/107	***0138**	CEIP LA SÈQUIA	-3.000,00	Varios	0,00
Subvenció Ensenyament 3/2025, Proj. Colonies.- SUB.PCO 2025/109	***5629**	CEIP PUIGBERENGUER	2.987,05	Varios	0,00

TRANSFERÈNCIES I SUBVENCIONS CONCEDIDES

CARACTERÍSTIQUES	NIF DEL PERCEPTOR	DENOMINACIÓ DEL PERCEPTOR	IMPORT	FINALITAT	REINTEGRAMENTS
Subvenció Ensenyament 3/2025, Proj. Colonies.- SUB.PCO 2025/109	***5629**	CEIP PUIGBERENGUER	2.987,05	Varios	0,00
Subvenció Ensenyament 3/2025, Proj. Colonies.- SUB.PCO 2025/109	***5629**	CEIP PUIGBERENGUER	-2.987,05	Varios	0,00
Subvenció Ensenyament 3/2025, Proj. Convivim al M6.- SUB.PCO 2025/55	***0059**	INSTITUT MANRESA SIS	3.000,00	Varios	0,00
Subvenció Ensenyament 3/2025, Proj. Convivim al M6.- SUB.PCO 2025/55	***0059**	INSTITUT MANRESA SIS	-3.000,00	Varios	0,00
Subvenció Ensenyament 3/2025, Proj. Convivim al M6.- SUB.PCO 2025/55	***0059**	INSTITUT MANRESA SIS	3.000,00	Varios	0,00
Subvenció Ensenyament 3/2025, Proj. Descobrint el món a CosmoCaixa.- SUB.PCO 2025/41	***0057**	ESCOLA LES BASES	-870,00	Varios	0,00
Subvenció Ensenyament 3/2025, Proj. Descobrint el món a CosmoCaixa.- SUB.PCO 2025/41	***0057**	ESCOLA LES BASES	870,00	Varios	0,00
Subvenció Ensenyament 3/2025, Proj. Descobrint el món a CosmoCaixa.- SUB.PCO 2025/41	***0057**	ESCOLA LES BASES	870,00	Varios	0,00
Subvenció Ensenyament 3/2025, Proj. Dia especial alumnat de 6è..- SUB.PCO 2025/3	***0049**	ESCOLA VALLDAURA	1.152,00	Varios	0,00
Subvenció Ensenyament 3/2025, Proj. Dia especial alumnat de 6è..- SUB.PCO 2025/3	***0049**	ESCOLA VALLDAURA	1.152,00	Varios	0,00

TRANSFERÈNCIES I SUBVENCIONS CONCEDIDES

CARACTERÍSTIQUES	NIF DEL PERCEPTOR	DENOMINACIÓ DEL PERCEPTOR	IMPORT	FINALITAT	REINTEGRAMENTS
Subvenció Ensenyament 3/2025, Proj. Dia especial alumnat de 6è.- SUB.PCO 2025/3	***0049**	ESCOLA VALLDAURA	-1.152,00	Varios	0,00
Subvenció Ensenyament 3/2025, Proj. Espai Biodivers.- SUB.PCO 2025/78	***5582**	INSTITUT PIUS FONT I QUER	-3.000,00	Varios	0,00
Subvenció Ensenyament 3/2025, Proj. Espai Biodivers.- SUB.PCO 2025/78	***5582**	INSTITUT PIUS FONT I QUER	3.000,00	Varios	0,00
Subvenció Ensenyament 3/2025, Proj. Espai Biodivers.- SUB.PCO 2025/78	***5582**	INSTITUT PIUS FONT I QUER	3.000,00	Varios	0,00
Subvenció Ensenyament 3/2025, Proj. Espectacle "Si pogues parlar".- SUB.PCO 2025/134	***8650**	CENTRE D'EDUCACIO ESPILL DE MANRESA SCCL	2.982,00	Varios	0,00
Subvenció Ensenyament 3/2025, Proj. Espectacle "Si pogues parlar".- SUB.PCO 2025/134	***8650**	CENTRE D'EDUCACIO ESPILL DE MANRESA SCCL	2.982,00	Varios	0,00
Subvenció Ensenyament 3/2025, Proj. Espectacle "Si pogues parlar".- SUB.PCO 2025/134	***8650**	CENTRE D'EDUCACIO ESPILL DE MANRESA SCCL	-2.982,00	Varios	0,00
Subvenció Ensenyament 3/2025, Proj. Festa fi de curs.- SUB.PCO 2025/65	***0005**	CONGREGAC. HH.EE.CC. SECTOR CATALUNYA-ESCOLA LA SALLE-	425,00	Varios	0,00
Subvenció Ensenyament 3/2025, Proj. Festa fi de curs.- SUB.PCO 2025/65	***0005**	CONGREGAC. HH.EE.CC. SECTOR CATALUNYA-ESCOLA LA SALLE-	-425,00	Varios	0,00
Subvenció Ensenyament 3/2025, Proj. Festa fi de curs.- SUB.PCO 2025/65	***0005**	CONGREGAC. HH.EE.CC. SECTOR CATALUNYA-ESCOLA LA SALLE-	425,00	Varios	0,00

TRANSFERÈNCIES I SUBVENCIONS CONCEDIDES

CARACTERÍSTIQUES	NIF DEL PERCEPTOR	DENOMINACIÓ DEL PERCEPTOR	IMPORT	FINALITAT	REINTEGRAMENTS
Subvenció Ensenyament 3/2025, Proj. Festes família.- SUB.PCO 2025/74	***0118**	ESCOLA LA FONT	1.831,38	Varios	0,00
Subvenció Ensenyament 3/2025, Proj. Festes família.- SUB.PCO 2025/74	***0118**	ESCOLA LA FONT	-1.831,38	Varios	0,00
Subvenció Ensenyament 3/2025, Proj. Festes família.- SUB.PCO 2025/74	***0118**	ESCOLA LA FONT	1.831,38	Varios	0,00
Subvenció Ensenyament 3/2025, Proj. Tallers Lúdics.- SUB.PCO 2025/92	***5557**	INSTITUT LACETANIA	3.000,00	Varios	0,00
Subvenció Ensenyament 3/2025, Proj. Tallers Lúdics.- SUB.PCO 2025/92	***5557**	INSTITUT LACETANIA	3.000,00	Varios	0,00
Subvenció Ensenyament 3/2025, Proj. Tallers Lúdics.- SUB.PCO 2025/92	***5557**	INSTITUT LACETANIA	-3.000,00	Varios	0,00
Subvenció Ensenyament 3/2025, Proj. Tots hi participem.- SUB.PCO 2025/127	***0583**	FEDAC (FUNDACIÓ EDUCATIVA PRIVADA DOMINIQUES ANUNCIATA PARE COLL)	-1.754,00	Varios	0,00
Subvenció Ensenyament 3/2025, Proj. Tots hi participem.- SUB.PCO 2025/127	***0583**	FEDAC (FUNDACIÓ EDUCATIVA PRIVADA DOMINIQUES ANUNCIATA PARE COLL)	1.754,00	Varios	0,00
Subvenció Ensenyament 3/2025, Proj. Tots hi participem.- SUB.PCO 2025/127	***0583**	FEDAC (FUNDACIÓ EDUCATIVA PRIVADA DOMINIQUES ANUNCIATA PARE COLL)	1.754,00	Varios	0,00
Subvenció Ensenyament 3/2025, Proj. Tots i totes caminem.- SUB.PCO 2025/29	***0153**	ESCOLA ÍTACA	1.827,00	Varios	0,00

TRANSFERÈNCIES I SUBVENCIONS CONCEDIDES

CARACTERÍSTIQUES	NIF DEL PERCEPTOR	DENOMINACIÓ DEL PERCEPTOR	IMPORT	FINALITAT	REINTEGRAMENTS
Subvenció Ensenyament 3/2025, Proj. Tots i totes caminem.- SUB.PCO 2025/29	***0153**	ESCOLA ÍTACA	1.827,00	Varios	0,00
Subvenció Ensenyament 3/2025, Proj. Tots i totes caminem.- SUB.PCO 2025/29	***0153**	ESCOLA ÍTACA	-1.827,00	Varios	0,00
Subvenció Ensenyament 4/2025, Escola Oms i de Prat Projecte Lotus.- SUB.PCO 2025/14	***3454**	FUNDACIO CATALUNYA - LA PEDRERA FUNDACIO ESPECIAL	1.471,50	Varios	0,00
Subvenció Ensenyament 4/2025, Escola Oms i de Prat, Projecte Lotus.- SUB.PCO 2025/14	***3454**	FUNDACIO CATALUNYA - LA PEDRERA FUNDACIO ESPECIAL	-1.471,50	Varios	0,00
Subvenció Ensenyament 4/2025, Escola Oms i de Prat, Projecte Lotus.- SUB.PCO 2025/14	***3454**	FUNDACIO CATALUNYA - LA PEDRERA FUNDACIO ESPECIAL	1.471,50	Varios	0,00
Subvenció Ensenyament 4/2025, Proj. Educació afectiva i sexual.- SUB.PCO 2025/22	***0166**	INSTITUT CAL GRAVAT	-2.012,50	Varios	0,00
Subvenció Ensenyament 4/2025, Proj. Educació afectiva i sexual.- SUB.PCO 2025/22	***0166**	INSTITUT CAL GRAVAT	2.012,50	Varios	0,00
Subvenció Ensenyament 4/2025, Proj. Educació afectiva i sexual.- SUB.PCO 2025/22	***0166**	INSTITUT CAL GRAVAT	2.012,50	Varios	0,00
Subvenció Ensenyament 4/2025, Proj. L'Escaperoom de les emocions.- SUB.PCO 2025/42	***0057**	ESCOLA LES BASES	-436,00	Varios	0,00
Subvenció Ensenyament 4/2025, Proj. L'Escaperoom de les emocions.- SUB.PCO 2025/42	***0057**	ESCOLA LES BASES	436,00	Varios	0,00

TRANSFERÈNCIES I SUBVENCIONS CONCEDIDES

CARACTERÍSTIQUES	NIF DEL PERCEPTOR	DENOMINACIÓ DEL PERCEPTOR	IMPORT	FINALITAT	REINTEGRAMENTS
Subvenció Ensenyament 4/2025, Proj. L'Escaperoom de les emocions.- SUB.PCO 2025/42	***0057**	ESCOLA LES BASES	436,00	Varios	0,00
Subvenció Ensenyament 4/2025, Proj. Setmana Benestar Emocional.- SUB.PCO 2025/116	***5629**	CEIP PUIGBERENGUER	810,00	Varios	0,00
Subvenció Ensenyament 4/2025, Proj. Setmana Benestar Emocional.- SUB.PCO 2025/116	***5629**	CEIP PUIGBERENGUER	-810,00	Varios	0,00
Subvenció Ensenyament 4/2025, Proj. Setmana Benestar Emocional.- SUB.PCO 2025/116	***5629**	CEIP PUIGBERENGUER	810,00	Varios	0,00
Subvenció Ensenyament 4/2025, Proj. Tallers educació sexual.- SUB.PCO 2025/30	***0153**	ESCOLA ÍTACA	585,00	Varios	0,00
Subvenció Ensenyament 4/2025, Proj. Tallers educació sexual.- SUB.PCO 2025/30	***0153**	ESCOLA ÍTACA	-585,00	Varios	0,00
Subvenció Ensenyament 4/2025, Proj. Tallers educació sexual.- SUB.PCO 2025/30	***0153**	ESCOLA ÍTACA	585,00	Varios	0,00
Subvenció Ensenyament 4/2025, Proj. millora gestió emocional.- SUB.PCO 2025/133	***8650**	CENTRE D'EDUCACIO ESPILL DE MANRESA SCCL	387,50	Varios	0,00
Subvenció Ensenyament 4/2025, Proj. millora gestió emocional.- SUB.PCO 2025/133	***8650**	CENTRE D'EDUCACIO ESPILL DE MANRESA SCCL	-387,50	Varios	0,00
Subvenció Ensenyament 4/2025, Proj. millora gestió emocional.- SUB.PCO 2025/133	***8650**	CENTRE D'EDUCACIO ESPILL DE MANRESA SCCL	387,50	Varios	0,00

TRANSFERÈNCIES I SUBVENCIONS CONCEDIDES

CARACTERÍSTIQUES	NIF DEL PERCEPTOR	DENOMINACIÓ DEL PERCEPTOR	IMPORT	FINALITAT	REINTEGRAMENTS
Subvenció Ensenyament 4/2025, Projecte Lotus.- SUB.PCO 2025/10	***5582**	INSTITUT PIUS FONT I QUER	1.469,13	Varios	0,00
Subvenció Ensenyament 4/2025, Projecte Lotus.- SUB.PCO 2025/10	***5582**	INSTITUT PIUS FONT I QUER	1.469,13	Varios	0,00
Subvenció Ensenyament 4/2025, Projecte Lotus.- SUB.PCO 2025/10	***5582**	INSTITUT PIUS FONT I QUER	-1.469,13	Varios	0,00
Subvenció Ensenyament 4/2025, Projecte Lotus.- SUB.PCO 2025/108	***0138**	CEIP LA SÈQUIA	1.922,25	Varios	0,00
Subvenció Ensenyament 4/2025, Projecte Lotus.- SUB.PCO 2025/108	***0138**	CEIP LA SÈQUIA	1.922,25	Varios	0,00
Subvenció Ensenyament 4/2025, Projecte Lotus.- SUB.PCO 2025/108	***0138**	CEIP LA SÈQUIA	-1.922,25	Varios	0,00
Subvenció Ensenyament 4/2025, Projecte Lotus.- SUB.PCO 2025/11	***5575**	INSTITUT LLUIS DE PEGUERA	-3.000,00	Varios	0,00
Subvenció Ensenyament 4/2025, Projecte Lotus.- SUB.PCO 2025/11	***5575**	INSTITUT LLUIS DE PEGUERA	3.000,00	Varios	0,00
Subvenció Ensenyament 4/2025, Projecte Lotus.- SUB.PCO 2025/11	***5575**	INSTITUT LLUIS DE PEGUERA	3.000,00	Varios	0,00
Subvenció Ensenyament 4/2025, Projecte Lotus.- SUB.PCO 2025/34	***5624**	IES GUILLEM CATA	-674,88	Varios	0,00

TRANSFERÈNCIES I SUBVENCIONS CONCEDIDES

CARACTERÍSTIQUES	NIF DEL PERCEPTOR	DENOMINACIÓ DEL PERCEPTOR	IMPORT	FINALITAT	REINTEGRAMENTS
Subvenció Ensenyament 4/2025, Projecte Lotus.- SUB.PCO 2025/34	***5624**	IES GUILLEM CATA	674,88	Varios	0,00
Subvenció Ensenyament 4/2025, Projecte Lotus.- SUB.PCO 2025/34	***5624**	IES GUILLEM CATA	674,88	Varios	0,00
Subvenció Ensenyament 4/2025, Projecte Lotus.- SUB.PCO 2025/62	***0067**	INSTITUT ESCOLA MANRESA	-1.305,00	Varios	0,00
Subvenció Ensenyament 4/2025, Projecte Lotus.- SUB.PCO 2025/62	***0166**	INSTITUT CAL GRAVAT	1.305,00	Varios	0,00
Subvenció Ensenyament 4/2025, Projecte Lotus.- SUB.PCO 2025/62	***0166**	INSTITUT CAL GRAVAT	-1.305,00	Varios	0,00
Subvenció Ensenyament 4/2025, Projecte Lotus.- SUB.PCO 2025/62	***0067**	INSTITUT ESCOLA MANRESA	1.305,00	Varios	0,00
Subvenció Ensenyament 4/2025, Projecte Lotus.- SUB.PCO 2025/62	***0067**	INSTITUT ESCOLA MANRESA	1.305,00	Varios	0,00
Subvenció Ensenyament 4/2025, Projecte Lotus.- SUB.PCO 2025/63	***0005**	CONGREGAC. HH.EE.CC. SECTOR CATALUNYA-ESCOLA LA SALLE-	2.124,00	Varios	0,00
Subvenció Ensenyament 4/2025, Projecte Lotus.- SUB.PCO 2025/63	***0005**	CONGREGAC. HH.EE.CC. SECTOR CATALUNYA-ESCOLA LA SALLE-	2.124,00	Varios	0,00
Subvenció Ensenyament 4/2025, Projecte Lotus.- SUB.PCO 2025/63	***0005**	CONGREGAC. HH.EE.CC. SECTOR CATALUNYA-ESCOLA LA SALLE-	-2.124,00	Varios	0,00

TRANSFERÈNCIES I SUBVENCIONS CONCEDIDES

CARACTERÍSTIQUES	NIF DEL PERCEPTOR	DENOMINACIÓ DEL PERCEPTOR	IMPORT	FINALITAT	REINTEGRAMENTS
Subvenció Ensenyament 4/2025, Projecte Lotus.- SUB.PCO 2025/86	***9146**	FUNDACIO VEDRUNA CATALUNYA EDUCACIÓ	1.584,00	Varios	0,00
Subvenció Ensenyament 4/2025, Projecte Lotus.- SUB.PCO 2025/86	***9146**	FUNDACIO VEDRUNA CATALUNYA EDUCACIÓ	-1.584,00	Varios	0,00
Subvenció Ensenyament 4/2025, Projecte Lotus.- SUB.PCO 2025/86	***9146**	FUNDACIO VEDRUNA CATALUNYA EDUCACIÓ	1.584,00	Varios	0,00
Subvenció Ensenyament 4/2025, Projecte Lotus.- SUB.PCO 2025/9	***5629**	ESCOLA LA RENAIXENÇA	932,12	Varios	0,00
Subvenció Ensenyament 4/2025, Projecte Lotus.- SUB.PCO 2025/9	***5629**	ESCOLA LA RENAIXENÇA	932,12	Varios	0,00
Subvenció Ensenyament 4/2025, Projecte Lotus.- SUB.PCO 2025/9	***5629**	ESCOLA LA RENAIXENÇA	-932,12	Varios	0,00
Subvenció Ensenyament 5/2025, Projecte Manresa-Mauthausen.- SUB.PCO 2025/117	***0059**	INSTITUT MANRESA SIS	500,00	Varios	0,00
Subvenció Ensenyament 5/2025, Projecte Manresa-Mauthausen.- SUB.PCO 2025/117	***0059**	INSTITUT MANRESA SIS	500,00	Varios	0,00
Subvenció Ensenyament 5/2025, Projecte Manresa-Mauthausen.- SUB.PCO 2025/117	***0059**	INSTITUT MANRESA SIS	500,00	Varios	0,00
Subvenció Ensenyament 5/2025, Projecte Manresa-Mauthausen.- SUB.PCO 2025/117	***0059**	INSTITUT MANRESA SIS	-500,00	Varios	0,00

TRANSFERÈNCIES I SUBVENCIONS CONCEDIDES

CARACTERÍSTIQUES	NIF DEL PERCEPTOR	DENOMINACIÓ DEL PERCEPTOR	IMPORT	FINALITAT	REINTEGRAMENTS
Subvenció Ensenyament 5/2025, Projecte Manresa-Mauthausen.- SUB.PCO 2025/117	***0059**	INSTITUT MANRESA SIS	-500,00	Varios	0,00
Subvenció Ensenyament 5/2025, Projecte Manresa-Mauthausen.- SUB.PCO 2025/13	***5582**	INSTITUT PIUS FONT I QUER	800,00	Varios	0,00
Subvenció Ensenyament 5/2025, Projecte Manresa-Mauthausen.- SUB.PCO 2025/13	***5582**	INSTITUT PIUS FONT I QUER	800,00	Varios	0,00
Subvenció Ensenyament 5/2025, Projecte Manresa-Mauthausen.- SUB.PCO 2025/13	***5582**	INSTITUT PIUS FONT I QUER	-800,00	Varios	0,00
Subvenció Ensenyament 5/2025, Projecte Manresa-Mauthausen.- SUB.PCO 2025/21	***0166**	INSTITUT CAL GRAVAT	194,31	Varios	0,00
Subvenció Ensenyament 5/2025, Projecte Manresa-Mauthausen.- SUB.PCO 2025/21	***0166**	INSTITUT CAL GRAVAT	-605,69	Varios	0,00
Subvenció Ensenyament 5/2025, Projecte Manresa-Mauthausen.- SUB.PCO 2025/21	***0166**	INSTITUT CAL GRAVAT	605,69	Varios	0,00
Subvenció Ensenyament 5/2025, Projecte Manresa-Mauthausen.- SUB.PCO 2025/21	***0166**	INSTITUT CAL GRAVAT	194,31	Varios	0,00
Subvenció Ensenyament 5/2025, Projecte Manresa-Mauthausen.- SUB.PCO 2025/21	***0166**	INSTITUT CAL GRAVAT	605,69	Varios	0,00
Subvenció Ensenyament 5/2025, Projecte Manresa-Mauthausen.- SUB.PCO 2025/21	***0166**	INSTITUT CAL GRAVAT	-194,31	Varios	0,00

TRANSFERÈNCIES I SUBVENCIONS CONCEDIDES

CARACTERÍSTIQUES	NIF DEL PERCEPTOR	DENOMINACIÓ DEL PERCEPTOR	IMPORT	FINALITAT	REINTEGRAMENTS
Subvenció Ensenyament 5/2025, Projecte Manresa-Mauthausen.- SUB.PCO 2025/82	***5575**	INSTITUT LLUIS DE PEGUERA	-1.600,00	Varios	0,00
Subvenció Ensenyament 5/2025, Projecte Manresa-Mauthausen.- SUB.PCO 2025/82	***5575**	INSTITUT LLUIS DE PEGUERA	1.600,00	Varios	0,00
Subvenció Ensenyament 5/2025, Projecte Manresa-Mauthausen.- SUB.PCO 2025/82	***5575**	INSTITUT LLUIS DE PEGUERA	1.600,00	Varios	0,00
Subvenció Ensenyament 5/2025, Projecte Manresa-Mauthausen.- SUB.PCO 2025/82	***5575**	INSTITUT LLUIS DE PEGUERA	1.600,00	Varios	0,00
Subvenció Ensenyament 5/2025, Projecte Manresa-Mauthausen.- SUB.PCO 2025/82	***5575**	INSTITUT LLUIS DE PEGUERA	-1.600,00	Varios	0,00
Subvenció Ensenyament 5/2025, Projecte Manresa-Mauthausen.- SUB.PCO 2025/89	***5557**	INSTITUT LACETANIA	-700,00	Varios	0,00
Subvenció Ensenyament 5/2025, Projecte Manresa-Mauthausen.- SUB.PCO 2025/89	***5557**	INSTITUT LACETANIA	-700,00	Varios	0,00
Subvenció Ensenyament 5/2025, Projecte Manresa-Mauthausen.- SUB.PCO 2025/89	***5557**	INSTITUT LACETANIA	700,00	Varios	0,00
Subvenció Ensenyament 5/2025, Projecte Manresa-Mauthausen.- SUB.PCO 2025/89	***5557**	INSTITUT LACETANIA	700,00	Varios	0,00
Subvenció Ensenyament 5/2025, Projecte Manresa-Mauthausen.- SUB.PCO 2025/89	***5557**	INSTITUT LACETANIA	700,00	Varios	0,00

TRANSFERÈNCIES I SUBVENCIONS CONCEDIDES

CARACTERÍSTIQUES	NIF DEL PERCEPTOR	DENOMINACIÓ DEL PERCEPTOR	IMPORT	FINALITAT	REINTEGRAMENTS
Subvenció Esports 1/2025. Excel.lència esports individuals.- SUB.PCO 2025/119	***1024**	CLUB NATACIÓ MANRESA	5.000,00	Varios	0,00
Subvenció Esports 1/2025. Excel.lència esports individuals.- SUB.PCO 2025/193	***9932**	CLUB ATLETIC MANRESA	5.730,34	Varios	0,00
Subvenció Esports 1/2025. Excel.lència esports individuals.- SUB.PCO 2025/27	***3485**	CLUB RITMICA MANRESA	1.000,00	Varios	0,00
Subvenció Esports 1/2025. Excel.lència esports individuals.- SUB.PCO 2025/68	***1403**	CLUB DE GIMNASTICA EGIBA	6.269,66	Varios	0,00
Subvenció Esports 2/2025 .Excel.ència esports col.lectius.- SUB.PCO 2025/81	***1625**	MANRESA RUGBY CLUB	400,00	Varios	0,00
Subvenció Esports 2/2025, Excel.lència Esports col.lectius.- SUBPCO 2025/16	***4553**	CLUB GIMNASTIC MANRESA	4.060,36	Varios	0,00
Subvenció Esports 2/2025. Excel.lència esports col.lectius.- SUB.PCO 2025/101	***6039**	CLUB MANRESA FUTBOL SALA	3.319,18	Varios	0,00
Subvenció Esports 2/2025. Excel.lència esports col.lectius.- SUB.PCO 2025/35	***5391**	CLUB BÀSQUET MANRESA 2015	5.220,46	Varios	0,00
Subvenció Esports 4/2025, Promoció esportiva.- SUB.PCO 2025/8	***3799**	ESCACS CATALONIA -JOVIAT	1.843,84	Varios	0,00
Subvenció Esports 4/2025- Promoció esportiva.- SUB.PCO 2025/19	***4104**	PENYA CICLISTA BONAVISTA	1.915,68	Varios	0,00

TRANSFERÈNCIES I SUBVENCIONS CONCEDIDES

CARACTERÍSTIQUES	NIF DEL PERCEPTOR	DENOMINACIÓ DEL PERCEPTOR	IMPORT	FINALITAT	REINTEGRAMENTS
Subvenció Esports 4/2025. Escel.lència esports col.lectius.- SUB.PCO 2025/123	***1024**	CLUB NATACIÓ MANRESA	5.000,00	Varios	0,00
Subvenció Esports 4/2025. Promoció esportiva.- SUB.PCO 2025/102	***6039**	CLUB MANRESA FUTBOL SALA	1.772,00	Varios	0,00
Subvenció Esports 4/2025. Promoció esportiva.- SUB.PCO 2025/112	***4231**	ASSOCIACIO ESPORTIVA VOLEI MANRESA	2.035,40	Varios	0,00
Subvenció Esports 4/2025. Promoció esportiva.- SUB.PCO 2025/114	***6661**	FUTBOL CLUB PIRINAICA - AVMP	2.011,45	Varios	0,00
Subvenció Esports 4/2025. Promoció esportiva.- SUB.PCO 2025/122	***1024**	CLUB NATACIÓ MANRESA	2.298,75	Varios	0,00
Subvenció Esports 4/2025. Promoció esportiva.- SUB.PCO 2025/126	***0627**	CENTRE EXCURSIONISTA MONTSERRAT	1.700,16	Varios	0,00
Subvenció Esports 4/2025. Promoció esportiva.- SUB.PCO 2025/128	***6302**	CLUB DE FUTBOL FONT DELS CAPELLANS 2020	1.150,00	Varios	0,00
Subvenció Esports 4/2025. Promoció esportiva.- SUB.PCO 2025/18	***4553**	CLUB GIMNASTIC MANRESA	2.179,00	Varios	0,00
Subvenció Esports 4/2025. Promoció esportiva.- SUB.PCO 2025/23	***8741**	ONG DIAPO DE SUPORT A LA INFANCIA I LA JOVENTUT	1.000,00	Varios	0,00
Subvenció Esports 4/2025. Promoció esportiva.- SUB.PCO 2025/28	***3485**	CLUB RITMICA MANRESA	2.035,40	Varios	0,00

TRANSFERÈNCIES I SUBVENCIONS CONCEDIDES

CARACTERÍSTIQUES	NIF DEL PERCEPTOR	DENOMINACIÓ DEL PERCEPTOR	IMPORT	FINALITAT	REINTEGRAMENTS
Subvenció Esports 4/2025. Promoció esportiva.- SUB.PCO 2025/31	***9652**	ASSOCIACIO ESPORTIVA LA SALLE - MANRESA	2.202,50	Varios	0,00
Subvenció Esports 4/2025. Promoció esportiva.- SUB.PCO 2025/36	***5391**	CLUB BÀSQUET MANRESA 2015	2.059,30	Varios	0,00
Subvenció Esports 4/2025. Promoció esportiva.- SUB.PCO 2025/39	***5104**	BEISBOL CLUB MANRESA	1.915,68	Varios	0,00
Subvenció Esports 4/2025. Promoció esportiva.- SUB.PCO 2025/4	***8946**	CLUB DE FUTBOL PARE IGNASI PUIG	1.819,89	Varios	0,00
Subvenció Esports 4/2025. Promoció esportiva.- SUB.PCO 2025/49	***3909**	CENTRE EXCURSIONISTA COMARCA DEL BAGES	1.891,73	Varios	0,00
Subvenció Esports 4/2025. Promoció esportiva.- SUB.PCO 2025/57	***3486**	CLUB PATÍ MANRESA	2.298,75	Varios	0,00
Subvenció Esports 4/2025. Promoció esportiva.- SUB.PCO 2025/69	***1403**	CLUB DE GIMNASTICA EGIBA	2.346,65	Varios	0,00
Subvenció Esports 4/2025. Promoció esportiva.- SUB.PCO 2025/75	***5766**	ESPORT CICLISTA MANRESA	1.500,00	Varios	0,00
Subvenció Esports 4/2025. Promoció esportiva.- SUB.PCO 2025/80	***8506**	MANRESA CLUB BASQUET FEMENI 2021	2.011,45	Varios	0,00
Subvenció Esports 4/2025. Promoció esportiva.- SUB.PCO 2025/88	***1625**	MANRESA RUGBY CLUB	2.011,45	Varios	0,00

TRANSFERÈNCIES I SUBVENCIONS CONCEDIDES

CARACTERÍSTIQUES	NIF DEL PERCEPTOR	DENOMINACIÓ DEL PERCEPTOR	IMPORT	FINALITAT	REINTEGRAMENTS
Subvenció arranjament habitatges afavorir accessibilitat, qualitat vida persones grans.- HAB.SUB 2025/12	***1664**	COBO ESCABIAS IGNACIO	3.106,13	Varios	0,00
Subvenció arranjament habitatges afavorir accessibilitat, qualitat vida persones grans.- HAB.SUB 2025/9	***8476**	GARRIGA LLANES M.CARMEN	3.234,00	Varios	0,00
Subvenció arranjament habitatges afavorir accessibilitat, qualitat vida persones grans.-HAB.SUB 2025/11	***6179**	UGAL AMAYA ANTONIA	4.000,00	Varios	0,00
Subvenció arranjament habitatges afavorir qualitat vida persones grans.- HAB.SUB 2025/18	***5159**	ALONSO NAVARRO JOSEFA	3.656,24	Varios	0,00
Subvenció arranjament habitatges afavorir qualitat vida persones grans.- HAB.SUB 2025/20	***1556**	CORRONS VILALTA IGNASI	3.853,85	Varios	0,00
Subvenció arranjament habitatges afavorir qualitat vida persones grans.- HAB.SUB 2025/24	***8854**	MAESO GONZALEZ PEDRO	4.000,00	Varios	0,00
Subvenció arranjament habitatges afavorir qualitat vida persones grans.- HAB.SUB 2025/26	***7618**	GALLARDO TORRES ELISA	3.152,00	Varios	0,00
Subvenció arranjament habitatges afavorir qualitat vida persones grans.- HAB.SUB 2025/27	***9696**	MAS PRAT CONCEPCIO	2.819,22	Varios	0,00
Subvenció arranjament habitatges afavorir qualitat vida persones grans.- HAB.SUB 2025/27	***9696**	MAS PRAT CONCEPCIO	997,78	Varios	0,00
Subvenció arranjament habitatges afavorir qualitat vida persones grans.-HAB.SUB 2025/7	***0711**	ESTRUCH FARRE JOSEFA	4.000,00	Varios	0,00

TRANSFERÈNCIES I SUBVENCIONS CONCEDIDES

CARACTERÍSTIQUES	NIF DEL PERCEPTOR	DENOMINACIÓ DEL PERCEPTOR	IMPORT	FINALITAT	REINTEGRAMENTS
Subvenció arranjament habitatges per afavorir accessibilitat i qualitat vida.- HAB.SUB 2025/28	***7538**	BOIRA BONHORA JAUME	2.032,80	Varios	0,00
Subvenció celebració 25è aniversari de l'Associació.- AJT.PAG 2025/468	***1784**	ASSOCIACIO CULTURAL RECREATIVA ARMATS DE MANRESA	2.948,48	Varios	0,00
Subvenció directa per raons humanitàries pels efectes devastadors del temporal DANA.- ALC.PRS 2025/1	***6600**	CREU ROJA ESPANYOLA	40.000,00	Varios	0,00
Subvenció en matèria Habitatge: avantloguer i recuperació possessòria.- HAB SUB 2025/3	***3938**	PUJOLS CLOTET MARC	48,51	Varios	0,00
Subvenció en matèria Habitatge: avantloguer i recuperació possessòria.- HAB.SUB 2025/17	***6281**	CARRERAS CASAS NURIA	410,67	Varios	0,00
Subvenció en matèria Habitatge: avantloguer i recuperació possessòria.- HAB.SUB 2025/2	***8358**	MORROS CUBI M.ANGELES	1.820,00	Varios	0,00
Subvenció matèria Habitatge: avantloguer i recuperació possessòria.- HAB.SUB 2025/4	***3372**	FERRER BOIX JOSEP	1.264,67	Varios	0,00
Subvenció mensual desembre 2025	***5100**	MANRESA BUS SA	194.717,48	Varios	0,00
Subvenció mensual novembre 2025	***5100**	MANRESA BUS SA	194.717,48	Varios	0,00
Subvenció nominativa Bages Empren - CLSE 2019.- AJT.PAG 2024/31	***0100**	AJUNTAMENT D'ARTES	10.800,00	Varios	0,00

TRANSFERÈNCIES I SUBVENCIONS CONCEDIDES

CARACTERÍSTIQUES	NIF DEL PERCEPTOR	DENOMINACIÓ DEL PERCEPTOR	IMPORT	FINALITAT	REINTEGRAMENTS
Subvenció per XII Premi Josep Maria Planes d'investigació periodística.- SUB.DIR 2025/59	***5608**	COL.LEGI DE PERIODISTES DE CATALUNYA	1.000,00	Varios	0,00
Subvenció per acte Publlilla i Hereu de la ciutat.- SUB.DIR 2025/57	***1262**	ASSOCIACIO AGRUPACIO CULTURAL DEL BAGES	3.000,00	Varios	0,00
Subvenció per arranjament habitatges afavorir accessibilitat i qualitat vida.- HAB.SUB 2024/19	***6204**	RODRIGUEZ GAGO JUANA	3.089,67	Varios	0,00
Subvenció per arranjament habitatges afavorir accessibilitat i qualitat vida.- HAB.SUB 2024/20	***8277**	PUIG FRANCISCO CONSUELO	3.226,40	Varios	0,00
Subvenció projecte Bages Empren - CLSE 2019.- AJT.PAG 2024/29	***1900**	AJUNTAMENT DE SALLENT	14.400,00	Varios	0,00
Subvenció pública concurrència del servei Cultura 1/2025- Fotografia 2025- SUB.PCO 2025/15	***1248**	FOTO ART MANRESA	1.500,00	Varios	0,00
Subvenció pública concurrència del servei Cultura 1/2025.- SUB.PCO 2025/100	***1262**	ASSOCIACIO AGRUPACIO CULTURAL DEL BAGES	5.103,00	Varios	0,00
Subvenció pública concurrència del servei Cultura 1/2025.- SUB.PCO 2025/104	***1262**	ASSOCIACIO AGRUPACIO CULTURAL DEL BAGES	4.212,00	Varios	0,00
Subvenció pública concurrència del servei Cultura 1/2025.- SUB.PCO 2025/105	***1262**	ASSOCIACIO AGRUPACIO CULTURAL DEL BAGES	4.000,00	Varios	0,00
Subvenció pública concurrència del servei Cultura 1/2025.- SUB.PCO 2025/132	***0923**	ASSOCIACIO DE GEGANTERS DE MANRESA	1.827,00	Varios	0,00

TRANSFERÈNCIES I SUBVENCIONS CONCEDIDES

CARACTERÍSTIQUES	NIF DEL PERCEPTOR	DENOMINACIÓ DEL PERCEPTOR	IMPORT	FINALITAT	REINTEGRAMENTS
Subvenció pública concurrència del servei Cultura 1/2025.- SUB.PCO 2025/54	***1524**	GRUP SARDANISTA DINTRE EL BOSC	3.400,00	Varios	0,00
Subvenció pública concurrència del servei Cultura 1/2025.- SUB.PCO 2025/61	***3333**	GRUP DE DANSA COR DE CATALUNYA	4.212,00	Varios	0,00
Subvenció pública concurrència del servei Cultura 1/2025.- SUB.PCO 2025/91	***4002**	CASAL DE VILADORDIS	500,00	Varios	0,00
Subvenció pública concurrència del servei Cultura 1/2025.- SUB.PCO 2025/93	***2551**	FUNDACIO PRIVADA CULTURA I TEATRE	5.500,00	Varios	0,00
Subvenció pública concurrència del servei Cultura 1/2025.- SUB.PCO 2025/94	***9900**	MANRESA NO ÉS GRISA	6.164,00	Varios	0,00
Subvenció pública concurrència del servei Cultura 1/2025.- SUB.PCO 2025/97	***0331**	AMICS DE L'ART ROMANIC DEL BAGES	1.060,00	Varios	0,00
Tramesa quota 2025 com a membre del Consell Rector del Parc Geològic.- AJT.PAG 2025/44	***0188**	PATRONAT DEL PARC GEOLÒGIC I MINER DE LA CATALUNYA CENTRAL	6.000,00	Varios	0,00
conveni gestió proj. L'obrador. Espai agroalimentari compartit de la Catalunya Central.- AJT.CNV 2021/130	***0100**	AJUNTAMENT D'ARTES	2.400,00	Varios	0,00
programa de Serveis Socials 1/2025.- SUB.BCO 2025/7	***4446**	FUNDACIÓ AMPANS	3.800,00	Varios	0,00
programa de Serveis Socials 1/2025.- SUB.BCO 2025/7	***3307**	FUNDACIO UNIVERSITARIA DEL BAGES	4.408,91	Varios	0,00

TRANSFERÈNCIES I SUBVENCIONS CONCEDIDES

CARACTERÍSTIQUES	NIF DEL PERCEPTOR	DENOMINACIÓ DEL PERCEPTOR	IMPORT	FINALITAT	REINTEGRAMENTS
programa de Serveis Socials 1/2025.- SUB.BCO 2025/7	***8902**	CENTRE DE RECURSOS EN TRANSTORN DE L'ESPECTRE AUTISTA CATALUNYA CENTRAL	4.205,03	Varios	0,00
programa de Serveis Socials 1/2025.- SUB.BCO 2025/7	***3634**	ASSOCIACIO LLAR PERE CASALDALIGA	4.001,15	Varios	0,00
programa de Serveis Socials 1/2025.- SUB.BCO 2025/7	***0052**	CARITAS DIOCESANA DE VIC	4.306,97	Varios	0,00
VARIS	*****	DEUTORS VARIS	272.456,72	Varios	0,00
TOTAL			11.466.620,08		18,18

Ajuntament de Manresa

16. Provisions i contingències.

Atenent a la norma de valoració 17 "Provisions, actius i passius contingents", cal diferenciar entre provisions per a responsabilitats i passius contingents.

Els passius contingents, no han de ser objecte de provisió però sí d'informació a la Memòria.

16.1. Provisions

D'acord amb els criteris de reconeixement i valoració del Pla de Comptabilitat de l'Administració Local, l'Ajuntament reconeix provisions per a obligacions presents (ja siguin legals, contractuals o implícites) sorgides com a conseqüència de fets passats, de les quals és probable que es derivi una sortida de recursos i l'import de les quals es pot estimar amb un grau suficient de fiabilitat.

L'Ajuntament ha fet un seguiment dels procediments següents:

- **Litigis i procediments judicials en curs:** risc econòmic derivat de recursos contenciosos administratius interposats contra aquesta administració (en matèria d'urbanisme, personal, responsabilitat patrimonial o contractació pública) en els quals els serveis jurídics estimen un resultat desfavorable probable.
- **Operacions comercials i altres:** devolucions d'ingressos i anul·lació de drets pendents de cobrar.

En relació a l'estudi i seguiment de responsabilitats judicials, els serveis jurídics de la Corporació, en els seus diferents informes, a requeriment de la Intervenció, han informat sobre els possibles passius contingents per a responsabilitats derivats de contenciosos o reclamacions patrimonials, litigis en curs i possibles indemnitzacions, que tot i ser encara indefinits, presenten un grau de probabilitat alta o certa d'esdevenir obligacions econòmiques o causar minoració del patrimoni.

En base als citats informes, i el seguiment que es fa anualment, s'han fet les estimacions oportunes que es preveuen provisionar a balanç de cara al proper exercici:

Concepte / Tipus de Provisió	Saldo Inicial (01/01)	Dotacions de l'exercici	Aplicacions / Baixes	Saldo Final (31/12)
Provisió per a litigis pendents: Contribucions especials carrer Guimerà	0,00 €	496.743,05 €	0,00 €	496.743,05 €
Altres provisions provinents de drets amb possibilitat d'anul·lar-se:				
a. De subvencions	77.832,00 €	636.682,32 €	0,00 €	714.514,32€
b. De litigis amb tercers	133.557,49€	346.099,91 €		479.657,40€
TOTAL	211.389,49 €	1.479.525,28 €	0,00 €	1.690.914,77€

16.2. Contingències (Actius i Passius Contingents)

A. Passius contingents

Es consideren passius contingents aquelles obligacions possibles, sorgides de fets passats, la certesa de les quals depèn de si es produeixen o no un o més fets futursectors fora del control de l'Ajuntament, o bé aquelles obligacions presents on no és probable que es requereixi una sortida de recursos o l'import no es pot quantificar amb la suficiència de fidedignitat necessària. Per aquest motiu, no es troben reflectides en el Balanç de la corporació.

A la data de tancament, es detallen els següents passius contingents significatius:

1. Litigis en fase de recurs: Existeixen determinats procediments judicials oberts contra l'Ajuntament on el risc de condemna ha estat qualificat pels serveis jurídics com a "possible" o "remot". L'import estimat global de reclamacions d'aquesta naturalesa ascendeix a 589.061,03 €.
2. Avals i garanties concedides: L'Ajuntament ha atorgat avals davant d'altres entitats o organismes en favor de societats mercantils municipals o entitats dependents per un import total de 597.397,11€. A la data actual, no es preveu cap incompliment que obligui a l'Ajuntament a fer front a aquestes garanties.

B. Actius contingents

L'Ajuntament no manté registrat cap actiu contingent a la data de tancament de l'exercici, entenent com a tals aquells ingressos potencials que depenen de resolucions judicials o administratives futures que no estan sota el control absolut d'aquesta entitat corporativa.

EXP.	OBJECTE	QUANTIA	Import passiu contingent	GRAU DE PROBABILITAT D'ACOMPLIMENT DE L'OBLIGACIÓ ECONÒMICA	SITUACIÓ ACTUAL
2024000013	desestimació per silenci administratiu de la petició de data 04-09-2023 de responsabilitat civil subsidiària per al pagament d'indemnització a causa de la declaració d'insolvència del condemnat en el procediment abreujat 16/2020 del Jutjat Penal núm. 2 de Manresa	300 € (Costes)	300,00	100%	Sentència executada. Només resta l'assumpte de costes, que requereix modificació de la Sentència.
2022000024	resolució de l'alcalde de 13-06-2022 que desestima la reclamació de responsabilitat patrimonial per les lesions sofertes a conseqüència de la caiguda ocorreguda en data 12-03-2020 a la Plaça Europa presumptament per la manca de senyalització i pel mal estat d'execució de la vorera. Si s'estima el recurs hi ha una franquícia de 1.800 euros amb l'asseguradora Zurich Insurance, PLC.	Indeterminada	1.800,00	50% probabilitat	Pendent assenyalar votació apel·lació
2023000007	resolució de 13-02-2023 que desestima la reclamació de responsabilitat patrimonial per les lesions sofertes a causa d'una caiguda el 31-12-2021 al c. Oms i de Prat, 33 per inexistència de la relació de causalitat exigida normativament entre la lesió i el funcionament d'un servei públic municipal	34.872,25	1.500,00	Sentència desestimària del recurs amb costes de fins a 1.500 euros	Pendent de si presenten apel·lació
2024000009	desestimació per silenci administratiu de la reclamació de responsabilitat patrimonial per lesions sofertes el dia 14 de febrer de 2022 en una caiguda al C/ Ginjoler 25-27, presumptament a causa del mal estat de la via pública. Si s'estima el recurs hi ha una franquícia de 1.800 euros amb l'asseguradora.	37.955,99	37.955,99	50% de probabilitat	Periode prova
2024000042	resolució de 04-10-2024 que desestima la reclamació de responsabilitat patrimonial pels perjudicis econòmics causats, per import de 1.095.335,87 euros, derivats de l'anul·lació del Mapa de Capacitat Acústica de Manresa per la Sala contenciosa administrativa de la secció cinquena del Tribunal Suprem, en el recurs de cassació núm. 3835/2018, presumptament sense ajustar-se a la normativa vigent i que atribueix a una falta de control per part de l'Ajuntament, per considerar la no existència de la relació de causalitat exigida normativament entre els danys i perjudicis i el funcionament d'un servei públic municipal	15.150,25		50% de probabilitat	Contestada demanda
2024000044	Desestimació per silenci administratiu de la reclamació de responsabilitat patrimonial per danys soferts pel vehicle matrícula 2845LVG, el dia 17 de gener de 2023, presumptament per la caiguda d'un arbre a conseqüència d'una ventada, quan es trobava estacionat al carrer Agustí Coll de Manresa	546,62	546,62	50% de probabilitat	Vista oral: 18-01-2027 a les 10:30h Sala 313
2009000025	Resolució de 06/07/2009 desestimària del recurs de reposició interposat contra la resolució de 18/12/2008, la qual aprovava definitivament el Projecte de reparcel·lació del Polígon 1 "Rosselló" del Pla especial Cerdanya.	200.000,00	200.000,00	99%	Execució
2025000153	resolució de 4 d'agost de 2025 que desestima el recurs de reposició interposat contra la desestimació de la reclamació de responsabilitat patrimonial presentada el 20 d'octubre de 2022 en la que es demanava indemnització per les lesions sofertes a causa d'una caiguda el 16 de setembre de 2019, al c/ Bruc, 127, per inexistència de la relació de causalitat exigida normativament entre la lesió i el funcionament d'un servei públic municipal. Si s'estima el recurs hi ha una franquícia de 1.800 euros amb l'asseguradora	58.049,27	58.049,27	50% de probabilitat	Pendent contesta demanda

2025000160	desestimació per silenci administratiu de la sol·licitud de 7 d'abril de 2025 de trasllat de la Festa Major Alternativa de 2025 i de la pretensió subsidiària de reducció del número de dies i de concerts a autoritzar a la Plaça Puigmercadal. Reclama una indemnització 27.000 euros (9.000 euros per anys, des del 2023, per la celebració de la Festa Major Alternativa).	?	36.000,00	50% de probabilitat	Termini per contestar demanda: 21-04-2026
2025000042	desestimació per silenci administratiu de la reclamació de responsabilitat patrimonial presentada el 21-11-2024 pels danys a l'habitatge situat al C Sabadell 62 Pral 2a, el 13 de març de 2024, a conseqüència de l'incendi dels contenidors d'escombraries situats al davant de l'immoble	792,23	729,23	50% de probabilitat	Vista oral: 16-06-2026 11:00h Sala multiús 13B Planta 13
2024000013	desestimació per silenci administratiu de la petició de data 04-09-2023 de responsabilitat civil subsidiària per al pagament d'indemnització a causa de la declaració d'insolvència del condemnat en el procediment abreujat 16/2020 del Jutjat Penal núm. 2 de Manresa	300€ (Costes)	300,00	100%	Sentència executada. Només resta l'assumpte de costes, que requereix modificació de la Sentència.
2024000035	desestimació presumpta per silenci administratiu de la petició de 18-03-2024 de percebre en les dues pagues extraordinàries els plusos de nocturnitat , festivitat i festivitat especial, així com durant les vacances	4.053,80	4.053,80	50%	Termini conclusions actora
2024000036	desestimació presumpta per silenci administratiu de la petició de 07-04-2024 de percebre en les dues pagues extraordinàries els plusos de nocturnitat , festivitat i festivitat especial, així com durant les vacances	4053,80€ 600 € condemna en costes AM 1a instància	4.653,80	50%	Pendent assenyalar votació
2024000037	desestimació presumpta per silenci administratiu de la petició de 05-04-2024 de percebre en les dues pagues extraordinàries els plusos de nocturnitat , festivitat i festivitat especial, així com durant les vacances	4.053,80	4.053,80	50%	Interposada apel·lació per ambdues parts. Pendent Tramitació.
2024000039	desestimació presumpta per silenci administratiu de la petició de 10-04-2024 de percebre en les dues pagues extraordinàries els plusos de nocturnitat , festivitat i festivitat especial, així com durant les vacances	4.053,80	4.053,80	50%	Contestada demanda
2024000040	desestimació presumpta per silenci administratiu de la petició de 07-04-2024 de percebre en les dues pagues extraordinàries els plusos de nocturnitat , festivitat i festivitat especial, així com durant les vacances	4.053,80	4.053,80	50%	Termini per contestar la demanda
2024000041	desestimació presumpta per silenci administratiu de la petició de 10-04-2024 de percebre en les dues pagues extraordinàries els plusos de nocturnitat , festivitat i festivitat especial, així com durant les vacances	4.053,80	4.053,80	50%	Contestada demanda
2024000043	desestimació presumpta per silenci administratiu de la petició de 09-04-2024 de percebre en les dues pagues extraordinàries els plusos de nocturnitat , festivitat i festivitat especial, així com durant les vacances	4.053,80	4.053,80	50%	Pendent contestar demanda
2024000045	desestimació presumpta per silenci administratiu de la petició de 11-04-2024 de percebre en les dues pagues extraordinàries els plusos de nocturnitat , festivitat i festivitat especial, així com durant les vacances	4.053,80	4.053,80	50%	Termini per formular oposició a l'apel·lació del contrari
2025000001	desestimació presumpta per silenci administratiu de la petició de 15-04-2024 de percebre en les dues pagues extraordinàries els plusos de nocturnitat , festivitat i festivitat especial, així com durant les vacances	4053,8 i 600 (costes)	4.653,80	50%	Presentat escrit conclusions
2025000002	desestimació presumpta per silenci administratiu de la petició de 05-04-2024 de percebre en les dues pagues extraordinàries els plusos de nocturnitat , festivitat i festivitat especial, així com durant les vacances	4.053,80	4.053,80	50%	Termini conclusions actora
2025000003	desestimació presumpta per silenci administratiu de la petició de 12-04-2024 de percebre en les dues pagues extraordinàries els plusos de nocturnitat , festivitat i festivitat especial, així com durant les vacances	4.053,80	4.053,80	50%	Presentat escrit conclusions

2025000004	desestimació presumpta per silenci administratiu de la petició de 02-04-2024 de percebre en les dues pagues extraordinàries els plusos de nocturnitat , festivitat i festivitat especial, així com durant les vacances	4.053,80	4.053,80	50%	Presentat escrit conclusions
2025000005	desestimació presumpta per silenci administratiu de la petició de 16-04-2024 de percebre en les dues pagues extraordinàries els plusos de nocturnitat , festivitat i festivitat especial, així com durant les vacances	4.053,80	4.053,80	50%	Vista oral: 07-06-2027 11:30h Sala 326 Planta 3 Edifici I
2025000006	desestimació presumpta per silenci administratiu de la petició de 28-04-2024 de percebre en les dues pagues extraordinàries els plusos de nocturnitat , festivitat i festivitat especial, així com durant les vacances	4.053,80	4.053,80	50%	Presentat escrit oposició apel·lació
2025000007	desestimació presumpta per silenci administratiu de la petició de 25-04-2024 de percebre en les dues pagues extraordinàries els plusos de nocturnitat , festivitat i festivitat especial, així com durant les vacances	4.053,80	4.053,80	50%	Sentència estimatòria parcial
2025000008	desestimació presumpta per silenci administratiu de la petició de 08-05-2024 de percebre en les dues pagues extraordinàries els plusos de nocturnitat , festivitat i festivitat especial, així com durant les vacances	4.053,80	4.053,80	50%	Sentència estimatòria parcial
2025000010	desestimació presumpta per silenci administratiu de la petició de 27-04-2024 de percebre en les dues pagues extraordinàries els plusos de nocturnitat , festivitat i festivitat especial, així com durant les vacances	4.053,80	4.053,80	50%	Termini conclusions actora
2025000014	desestimació presumpta per silenci administratiu de la petició de 18-06-2024 de percebre en les dues pagues extraordinàries els plusos de nocturnitat , festivitat i festivitat especial, així com durant les vacances	4.053,80	4.053,80	50%	Pendent incoació procediment apel·lació
2025000018	desestimació presumpta per silenci administratiu de la petició de 17-05-2024 de percebre en les dues pagues extraordinàries els plusos de nocturnitat , festivitat i festivitat especial, així com durant les vacances	4.053,80	4.053,80	50%	Termini conclusions AM
2025000019	desestimació presumpta per silenci administratiu de la petició de 12-06-2024 de percebre en les dues pagues extraordinàries els plusos de nocturnitat , festivitat i festivitat especial, així com durant les vacances	4.053,80	4.053,80	50%	Contestada demanda
2025000021	desestimació presumpta per silenci administratiu de la petició de 14-06-2024 de percebre en les dues pagues extraordinàries els plusos de nocturnitat , festivitat i festivitat especial, així com durant les vacances	4.053,80	4.053,80	50%	Contestada demanda
2025000022	desestimació presumpta per silenci administratiu de la petició de 12-06-2024 de percebre en les dues pagues extraordinàries els plusos de nocturnitat , festivitat i festivitat especial, així com durant les vacances	4053,8 i 600 (costes)	4.653,80	50%	Recurs apel·lació 108/2026
2025000024	desestimació presumpta per silenci administratiu de la petició de 19-07-2024 de percebre en les dues pagues extraordinàries els plusos de nocturnitat , festivitat i festivitat especial, així com durant les vacances	4.053,80	4.053,80	50%	Vista suspesa i termini AM contestar demanda
2025000025	desestimació presumpta per silenci administratiu de la petició de 20-07-2024 de percebre en les dues pagues extraordinàries els plusos de nocturnitat , festivitat i festivitat especial, així com durant les vacances	4.053,80	4.053,80	50%	Presentat escrit manifestant omissió tràmit contestació demanda 23-03-2026. (Sentència estimatòria parcial sense costes)
2025000028	desestimació presumpta per silenci administratiu de la petició de 15-10-2024 de percebre en les dues pagues extraordinàries els plusos de nocturnitat , festivitat i festivitat especial, així com durant les vacances	4.053,80	4.053,80	50%	Contestada demanda
2025000029	desestimació presumpta per silenci administratiu de la petició de 19-07-2024 de percebre en les dues pagues extraordinàries els plusos de nocturnitat , festivitat i festivitat especial, així com durant les vacances	4.053,80	4.053,80	50%	Termini AM per contestar demanda
2025000030	desestimació presumpta per silenci administratiu de la petició de 15-10-2024 de percebre en les dues pagues extraordinàries els plusos de nocturnitat , festivitat i festivitat especial, així com durant les vacances	4.053,80	4.053,80	50%	Termini oposició apel·lació

2025000031	desestimació presumpta per silenci administratiu de la petició de 15-10-2024 de percebre en les dues pagues extraordinàries els plusos de nocturnitat , festivitat i festivitat especial, així com durant les vacances.	4.053,80	4.053,80	50%	Termini AM per contestar demanda
2025000032	desestimació presumpta per silenci administratiu de la petició de 17-10-2024 de percebre en les dues pagues extraordinàries els plusos de nocturnitat , festivitat i festivitat especial, així com durant les vacances.	4053,8 i 600 (costes)	4.653,80	50%	Recurs apel·lació 160/2026
2025000033	desestimació presumpta per silenci administratiu de la petició de 15-10-2024 de percebre en les dues pagues extraordinàries els plusos de nocturnitat , festivitat i festivitat especial, així com durant les vacances.	4.053,80	4.053,80	50%	Recurs apel·lació 134/2026
2025000034	desestimació presumpta per silenci administratiu de la petició de 17-07-2024 de percebre en les dues pagues extraordinàries els plusos de nocturnitat , festivitat i festivitat especial, així com durant les vacances.	4.053,80	4.053,80	50%	Recurs apel·lació 158/2026
2025000036	desestimació presumpta per silenci administratiu de la petició de 16-10-2024 de percebre en les dues pagues extraordinàries els plusos de nocturnitat , festivitat i festivitat especial, així com durant les vacances.	4053,8 i 400 (costes)	4.453,80	50%	Presentat recurs apel·lació
2025000037	desestimació presumpta per silenci administratiu de la petició de 22-07-2024 de percebre en les dues pagues extraordinàries els plusos de nocturnitat , festivitat i festivitat especial, així com durant les vacances.	4.053,80	4.053,80	50%	Satisfacció extraprocesal parcial / contestada demanda
2025000038	desestimació presumpta per silenci administratiu de la petició de 16-10-2024 de percebre en les dues pagues extraordinàries els plusos de nocturnitat , festivitat i festivitat especial, així com durant les vacances.	4.053,80	4.053,80	50%	Presentat escrit oposició apel·lació
2025000043	desestimació presumpta per silenci administratiu de la petició de 11-04-2024 de percebre en les dues pagues extraordinàries els plusos de nocturnitat , festivitat i festivitat especial, així com durant les vacances.	4.053,80	4.053,80	50%	Recurs apel·lació 128/2026
2025000044	desestimació presumpta per silenci administratiu de la petició de 07-11-2024 de percebre en les dues pagues extraordinàries els plusos de nocturnitat , festivitat i festivitat especial, així com durant les vacances.	4.053,80	4.053,80	50%	Termini AM contestar demanda
2025000045	desestimació presumpta per silenci administratiu de la petició de 18-10-2024 de percebre en les dues pagues extraordinàries els plusos de nocturnitat , festivitat i festivitat especial, així com durant les vacances.	4.053,80	4.053,80	50%	Recurs apel·lació 130/2026
2025000047	resolució de la regidora delegada de Recursos Humans i Govern Obert de 28 de juliol de 2025 que estima parcialment la sol·licitud de 23 de juliol de 2025 i reconeix el dret del recurrent a percebre durant el període de vacances la mitjana anual dels subfactors de nocturnitat i festivitat , i que desestima, en canvi, el reconeixement del dret a percebre la mitjana corresponent al subfactor de festivitat especial durant les vacances, així com la inclusió dels tres subfactors - nocturnitat, festivitat i festivitat especial— a les dues pagues extraordinàries.	4.053,80	4.053,80	50%	Sentència desestimatòria sense costes
2025000054	resolució de la regidora delegada de Recursos Humans i Govern Obert de 18-07-2025 que desestima la petició de reconeixement del dret a percebre durant el període de vacances la mitjana percebuda en concepte de complement de nocturnitat, festivitat i festivitat especial per l'actora durant els 11 mesos anteriors, i en les dues pagues extraordinàries	4.053,80	4.053,80	50%	Recurs apel·lació 167/2026
2025000061	Desestimació per silenci administratiu de la petició formulada per l'actor en data 14 d'abril de 2024 de percebre el complement de festivitat corresponent als mesos de juliol, agost i setembre de 2024, en què va estar en situació d'IT.	4.053,80	4.053,80	50%	Presentat escrit conclusions

2025000068	resolució de la regidora delegada de Recursos Humans i Govern Obert de 18 de juliol de 2025 que estima parcialment la sol·licitud formulada pel recurrent en data 24 d'octubre de 2024, reconeixent el seu dret a percebre durant el període de vacances la mitjana anual dels subfactors de nocturnitat i festivitats , i que desestima el reconeixement del dret a percebre la mitjana corresponent al subfactor de festivitat especial durant les vacances, així com la inclusió dels tres subfactors —nocturnitat, festivitat i festivitat especial— a totes dues pagues extraordinàries.	4053,8 i 600 (costes)	4.653,80	50%	Recurs apel·lació 123/2026
2025000070	resolució de 18 de juliol de 2025 que estima parcialment la sol·licitud formulada pel recurrent en data 27 de novembre de 2024, reconeixent el seu dret a percebre durant el període de vacances la mitjana anual dels subfactors de nocturnitat i festivitats , i que desestima el reconeixement del dret a percebre la mitjana corresponent al subfactor de festivitat especial durant les vacances, així com la inclusió dels tres subfactors —nocturnitat, festivitat i festivitat especial— a totes dues pagues extraordinàries.	4.053,80	4.053,80	50%	Recurs apel·lació 11/2026
2025000071	resolució de la regidora delegada de Recursos Humans i Govern Obert de 18 de juliol de 2025 que estima parcialment la sol·licitud de 2 de gener de 2025, reconeixent el dret del recurrent a percebre durant el període de vacances la mitjana anual dels subfactors de nocturnitat i festivitats , i que desestima, en canvi, el reconeixement del dret a percebre la mitjana corresponent al subfactor de festivitat especial durant les vacances, així com la inclusió dels tres subfactors - nocturnitat, festivitat i festivitat especial— a les dues pagues extraordinàries.	4.053,80	4.053,80	50%	Presentat escrit conclusions 13-11-2025. Presentat escrit personació +expedient+contestació demanda: 15-10-2025
2025000076	Resolució de 18 de juliol de 2025 que estima parcialment la sol·licitud de 18 de juny de 2024, reconeixent del dret del recurrent a percebre durant el període de vacances la mitjana anual dels subfactors de nocturnitat i festivitats , i que desestima el reconeixement del dret a percebre la mitjana corresponent dels subfactors —nocturnitat, festivitat i festivitat especial— a les dues pagues extraordinàries.	4053,8 i 400 (costes)	4.453,80	50%	Presentat escrit aportant 10 sentències 12-03-2026. Termini al·legacions apel·lada. Recurs apel·lació 2914/2025 Secció Quarta TSJC. Sentència estimatòria amb costes
2025000079	Resolució de 18 de juliol de 2025 que estima parcialment la sol·licitud de 11 de novembre de 2024, reconeixent del dret del recurrent a percebre durant el període de vacances la mitjana anual dels subfactors de nocturnitat i festivitats , i que desestima el reconeixement del dret a percebre la mitjana corresponent dels subfactors —nocturnitat, festivitat i festivitat especial— a les dues pagues extraordinàries.	4.053,80	4.053,80	50%	Presentat escrit conclusions 05-12-2025. Presentat escrit personació +expedient +contestació demanda: 23-10-2025 tarda
2025000084	resolució de la regidora delegada de Recursos Humans i Govern Obert de 18 de juliol de 2025 que estima parcialment la sol·licitud i reconeix el dret del recurrent a percebre durant el període de vacances la mitjana anual dels subfactors de nocturnitat i festivitats , i que desestima, en canvi, el reconeixement del dret a percebre la mitjana corresponent al subfactor de festivitat especial durant les vacances, així com la inclusió dels tres subfactors - nocturnitat, festivitat i festivitat especial— a les dues pagues extraordinàries.	4.053,80	4.053,80	50%	Recurs apel·lació 48/2026

2025000092	resolució de la regidora delegada de Recursos Humans i Govern Obert de 18 de juliol de 2025 que estima parcialment la sol·licitud de 27 de novembre de 2025 i reconeix el dret del recurrent a percebre durant el període de vacances la mitjana anual dels subfactors de nocturnitat i festivitats , i que desestima, en canvi, el reconeixement del dret a percebre la mitjana corresponent al subfactor de festivitat especial durant les vacances, així com la inclusió dels tres subfactors - nocturnitat, festivitat i festivitat especial— a les dues pagues extraordinàries.	4053,8 i 400 (costes)	4.453,80	50%	Pendent incoar procediment apel·lació
2025000096	resolució de la regidora delegada de Recursos Humans i Govern Obert de 18 de juliol de 2025 que estima parcialment la sol·licitud de 19 de novembre de 2024 i reconeix el dret del recurrent a percebre durant el període de vacances la mitjana anual dels subfactors de nocturnitat i festivitats , i que desestima, en canvi, el reconeixement del dret a percebre la mitjana corresponent al subfactor de festivitat especial durant les vacances, així com la inclusió dels tres subfactors - nocturnitat, festivitat i festivitat especial— a les dues pagues extraordinàries.	4.053,80	4.053,80	50%	Recurs apel·lació 2915/2025
2025000103	Desestimació per silenci administratiu de la petició de 3 d'abril de 2024 de percebre a les dues pagues extraordinàries els Plusos de Nocturnitat, de Festivitat i de Festivitat Especial, així com durant les vacances.	4.053,80	4.053,80	50%	Termini AM contestar demanda
2025000112	Resolució de 18 de juliol de 2025 que estima parcialment la sol·licitud de 25 de novembre de 2024, reconeixent el dret de la recurrent a percebre durant el període de vacances la mitjana anual dels subfactors de nocturnitat i festivitats , i que desestima, en canvi, el reconeixement del dret a percebre la mitjana corresponent al subfactor de festivitat especial durant les vacances, així com la inclusió dels tres subfactors —nocturnitat, festivitat i festivitat especial— a totes dues pagues extraordinàries.	4.053,80	4.053,80	50%	Pendent incoació procediment apel·lació
2025000113	Resolució de 18 de juliol de 2025 que estima parcialment la sol·licitud de 30 de novembre de 2024, reconeixent el dret del recurrent a percebre durant el període de vacances la mitjana anual dels subfactors de nocturnitat i festivitats , i que desestima, en canvi, el reconeixement del dret a percebre la mitjana corresponent al subfactor de festivitat especial durant les vacances, així com la inclusió dels tres subfactors —nocturnitat, festivitat i festivitat especial— a totes dues pagues extraordinàries	4.053,80	4.053,80	50%	Termini conclusions AM
2025000118	resolució de la regidora delegada de Recursos Humans i Govern Obert de 18 de juliol de 2025 que estima parcialment la sol·licitud de 27 de desembre de 2024 i reconeix el dret del recurrent a percebre durant el període de vacances la mitjana anual dels subfactors de nocturnitat i festivitats , i que desestima, en canvi, el reconeixement del dret a percebre la mitjana corresponent al subfactor de festivitat especial durant les vacances, així com la inclusió dels tres subfactors - nocturnitat, festivitat i festivitat especial— a les dues pagues extraordinàries.	4.053,80	4.053,80	50%	Presentat escrit oposició apel·lació
2025000126	resolució de la regidora delegada de Recursos Humans i Govern Obert de 18 de juliol de 2025 que estima parcialment la sol·licitud de 21 de gener de 2025 i reconeix el dret del recurrent a percebre durant el període de vacances la mitjana anual dels subfactors de nocturnitat i festivitats , i que desestima, en canvi, el reconeixement del dret a percebre la mitjana corresponent al subfactor de festivitat especial durant les vacances, així com la inclusió dels tres subfactors - nocturnitat, festivitat i festivitat especial— a les dues pagues extraordinàries.	4.053,80	4.053,80	50%	Pendent incoar procediment apel·lació

2025000128	desestimació presumpta per silenci administratiu de la petició de 19-10-2024 de percebre en les dues pagues extraordinàries els plusos de nocturnitat, festivitat i festivitat especial , així com durant les vacances	4.053,80	4.053,80	50%	Interposat recurs apel·lació
2025000131	resolució de la regidora delegada de Recursos Humans i Govern Obert de 18 de juliol de 2025 que estima parcialment la sol·licitud de 23 de novembre de 2024 i reconeix el dret del recurrent a percebre durant el període de vacances la mitjana anual dels subfactors de nocturnitat i festivitat , i que desestima, en canvi, el reconeixement del dret a percebre la mitjana corresponent al subfactor de festivitat especial durant les vacances, així com la inclusió dels tres subfactors - nocturnitat, festivitat i festivitat especial— a les dues pagues extraordinàries.	4053,8 i 400 (costes)	4.453,80	50%	Termini per interposar recurs apel·lació
2025000135	resolució de la regidora delegada de Recursos Humans i Govern Obert de 18 de juliol de 2025 que estima parcialment la sol·licitud de 3 de desembre de 2024 i reconeix el dret del recurrent a percebre durant el període de vacances la mitjana anual dels subfactors de nocturnitat i festivitat , i que desestima, en canvi, el reconeixement del dret a percebre la mitjana corresponent al subfactor de festivitat especial durant les vacances, així com la inclusió dels tres subfactors - nocturnitat, festivitat i festivitat especial— a les dues pagues extraordinàries.	4.053,80	4.053,80	50%	Recurs apel·lació 147/2026
2025000140	resolució de la regidora delegada de Recursos Humans i Govern Obert de 18 de juliol de 2025 que estima parcialment la sol·licitud de 16 d'octubre de 2024 i reconeix el dret del recurrent a percebre durant el període de vacances la mitjana anual dels subfactors de nocturnitat i festivitat , i que desestima, en canvi, el reconeixement del dret a percebre la mitjana corresponent al subfactor de festivitat especial durant les vacances, així com la inclusió dels tres subfactors - nocturnitat, festivitat i festivitat especial— a les dues pagues extraordinàries.	4.053,80	4.053,80	50%	Termini per comparèixer TSJC
2025000141	resolució de la regidora delegada de Recursos Humans i Govern Obert de 18 de juliol de 2025 que estima parcialment la sol·licitud de 4 de març de 2025 i reconeix el dret del recurrent a percebre durant el període de vacances la mitjana anual dels subfactors de nocturnitat i festivitat , i que desestima, en canvi, el reconeixement del dret a percebre la mitjana corresponent al subfactor de festivitat especial durant les vacances, així com la inclusió dels tres subfactors - nocturnitat, festivitat i festivitat especial— a les dues pagues extraordinàries.	4.053,80	4.053,80	50%	Suspès fins obtenir sentència TSJC
2025000162	resolució de la regidora delegada de Recursos Humans i Govern Obert de 18 de juliol de 2025 que estima parcialment la sol·licitud de 3 d'abril de 2024 i reconeix el dret del recurrent a percebre durant el període de vacances la mitjana anual dels subfactors de nocturnitat i festivitat , i que desestima, en canvi, el reconeixement del dret a percebre la mitjana corresponent al subfactor de festivitat especial durant les vacances, així com la inclusió dels tres subfactors - nocturnitat, festivitat i festivitat especial— a les dues pagues extraordinàries.	4.053,80	4.053,80	50%	Termini conclusions actora
2025000167	resolució de la regidora delegada de Recursos Humans i Govern Obert de 18 de juliol de 2025 que estima parcialment la sol·licitud de 3 d'abril de 2024 i reconeix el dret del recurrent a percebre durant el període de vacances la mitjana anual dels subfactors de nocturnitat i festivitat , i que desestima, en canvi, el reconeixement del dret a percebre la mitjana corresponent al subfactor de festivitat especial durant les vacances, així com la inclusió dels tres subfactors - nocturnitat, festivitat i festivitat especial— a les dues pagues extraordinàries.	4.053,80	4.053,80	50%	Termini oposició apel·lació

2026000010	resolució de la regidora delegada de Recursos Humans i Govern Obert de 18 de juliol de 2025 que estima parcialment la sol·licitud de 5 de novembre de 2024 i reconeix el dret del recurrent a percebre durant el període de vacances la mitjana anual dels subfactors de nocturnitat i festivitats , i que desestima, en canvi, el reconeixement del dret a percebre la mitjana corresponent al subfactor de festivitat especial durant les vacances, així com la inclusió dels tres subfactors - nocturnitat, festivitat i festivitat especial— a les dues pagues extraordinàries.	4.051,92	4.051,92	50%	Vista oral 23-11-2027
------------	--	----------	----------	-----	-----------------------

589.061,03

Ajuntament de Manresa

17. Informació sobre medi ambient.

Informació sobre el medi ambient

Obligacions reconegudes en l'exercici amb càrrec a la Política de Despesa 17 'Medi Ambient'

EXERCICI 2025

GRUP DE PROGRAMES (MEDI AMBIENT)		
CODI	DESCRIPCIÓ	IMPORT
171	Parcs i jardins	1.947.742,17
172	Protecció i millora del medi ambient	663.735,40
173	Entorn natural	162.659,09
TOTAL		2.774.136,66

Beneficis fiscals per raons mediambientals en tributs propis

CODI ECONÒMIC	TRIBUT	IMPORT
11500	Impost sobre vehicles tracció mecànica	99.237,32
11300	Béns immobles de naturalesa urbana	251.821,89
29000	Imp. s/ construccions, instal. i obres	89.740,06
30200	Recollida domiciliària d'escombraries	50,72
TOTAL		440.849,99

Ajuntament de Manresa

18. Actius en estat de venda.

Actius en estat venda

DESCRIPCIÓ ACTIUS EN ESTAT VENDA	IMPORT
TOTAL	

Ajuntament de Manresa

19. Presentació per activitats del compte del resultat econòmic-patrimonial.

19. PRESENTACIÓ PER ACTIVITATS DEL COMPTE DEL RESULTAT ECONÒMIC PATRIMONIAL

DESPESES		EJERCICIO 2025			EJERCICIO 2024			INGRESSOS	EJERCICIO 2025	EJERCICIO 2024
CODI GRUP DE PROGRAMES	DESCRIPCIÓ GRUP DE PROGRAMES	PRESSUPOSTARIS	NO PRESSUPOSTARIS	TOTAL	PRESSUPOSTARIS	NO PRESSUPOSTARIS	TOTAL			
000	AMORTITZACIÓ IMMOBILITZAT	0,00	5.092.775,85	5.092.775,85	0,00	4.343.894,60	4.343.894,60	Ingressos de gestió ordinària	120.409.572,48	113.340.114,47
001	PÈRDUES PROCEDENTS D'ACTIUS NO CORRENTS	0,00	6.002.505,43	6.002.505,43	0,00	3.090.890,91	3.090.890,91	Ingressos financers	1.298.025,58	1.901.330,73
002	PÈRDUES PER DETERIORAMENT	0,00	7.287.527,58	7.287.527,58	0,00	9.197.625,83	9.197.625,83	ALTRES INGRESSOS	9.529.413,55	13.629.362,33
003	Altres Despeses	0,00	3.955.194,96	3.955.194,96	0,00	3.602.878,87	3.602.878,87			
011	Deute públic	1.097.915,00	0,00	1.097.915,00	1.558.755,96	0,00	1.558.755,96			
130	Admó. gral de la seguretat i protecció civil	7.158.538,05	0,00	7.158.538,05	6.531.232,25	0,00	6.531.232,25			
134	Mobilitat urbana	1.354.818,23	0,00	1.354.818,23	1.203.437,31	0,00	1.203.437,31			

19. PRESENTACIÓ PER ACTIVITATS DEL COMPTE DEL RESULTAT ECONÒMIC PATRIMONIAL

DESPESES		EJERCICIO 2025			EJERCICIO 2024			INGRESSO	EJERCICIO 2025	EJERCICIO 2024
CODI GRUP DE PROGRAMES	DESCRIPCIÓ GRUP DE PROGRAMES	PRESSUPOSTARIS	NO PRESSUPOSTARIS	TOTAL	PRESSUPOSTARIS	NO PRESSUPOSTARIS	TOTAL			
135	Protecció civil	174.723,79	0,00	174.723,79	169.894,52	0,00	169.894,52			
136	Serveis de prevenció i extinció d'incendis	67.599,33	0,00	67.599,33	30.318,24	0,00	30.318,24			
150	Admó. gral. de vivenda i urbanisme	242.056,21	0,00	242.056,21	181.370,00	0,00	181.370,00			
151	Urbanisme: planejament, gestió, exe. i discipl. urban.	4.800.300,99	0,00	4.800.300,99	4.961.671,06	0,00	4.961.671,06			
152	Habitatge	1.270.864,41	0,00	1.270.864,41	1.172.430,34	0,00	1.172.430,34			
153	Vies públiques	1.503.463,99	0,00	1.503.463,99	1.474.445,72	0,00	1.474.445,72			
162	Recollida, eliminació i tractament de residus	9.856.475,00	0,00	9.856.475,00	9.819.221,63	0,00	9.819.221,63			

19. PRESENTACIÓ PER ACTIVITATS DEL COMPTE DEL RESULTAT ECONÒMIC PATRIMONIAL

DESPESES		EJERCICIO 2025			EJERCICIO 2024			INGRESSO	EJERCICIO 2025	EJERCICIO 2024
CODI GRUP DE PROGRAMES	DESCRIPCIÓ GRUP DE PROGRAMES	PRESSUPOSTARIS	NO PRESSUPOSTARIS	TOTAL	PRESSUPOSTARIS	NO PRESSUPOSTARIS	TOTAL			
163	Neteja viaria	5.144.703,52	0,00	5.144.703,52	3.857.820,47	0,00	3.857.820,47			
164	Cementiri i serveis funeraris	320.838,87	0,00	320.838,87	316.698,71	0,00	316.698,71			
165	Enllumenat públic	1.231.749,94	0,00	1.231.749,94	1.034.591,38	0,00	1.034.591,38			
171	Parcs i jardins	1.610.324,54	0,00	1.610.324,54	1.691.951,93	0,00	1.691.951,93			
172	Protecció i millora del medi ambient	441.512,25	0,00	441.512,25	391.303,41	0,00	391.303,41			
173	Entorn natural	142.123,86	0,00	142.123,86	129.098,96	0,00	129.098,96			
221	Altres prest econòmiques a favor dels treballadors	3.233.758,36	0,00	3.233.758,36	2.315.704,57	0,00	2.315.704,57			

19. PRESENTACIÓ PER ACTIVITATS DEL COMPTE DEL RESULTAT ECONÒMIC PATRIMONIAL

DESPESES		EJERCICIO 2025			EJERCICIO 2024			INGRESSO	EJERCICIO 2025	EJERCICIO 2024
CODI GRUP DE PROGRAMES	DESCRIPCIÓ GRUP DE PROGRAMES	PRESSUPOSTARIS	NO PRESSUPOSTARIS	TOTAL	PRESSUPOSTARIS	NO PRESSUPOSTARIS	TOTAL			
231	Assistència social primària	10.946.016,35	0,00	10.946.016,35	10.061.597,74	0,00	10.061.597,74			
241	Promoció de l'ocupació	3.711.302,06	0,00	3.711.302,06	4.132.556,59	0,00	4.132.556,59			
311	Protecció de la salubritat pública	809.122,54	0,00	809.122,54	755.625,09	0,00	755.625,09			
312	Hospitals, serveis assist. i centres de salut	4.662,37	0,00	4.662,37	4.455,74	0,00	4.455,74			
320	Admó. gral. educació	491.618,34	0,00	491.618,34	461.610,85	0,00	461.610,85			
323	Funcionament centres d'ensenyament	4.547.512,24	0,00	4.547.512,24	3.865.212,67	0,00	3.865.212,67			
324	Funcionament centres ensenyament secundària	3.151.922,09	0,00	3.151.922,09	3.007.183,34	0,00	3.007.183,34			

19. PRESENTACIÓ PER ACTIVITATS DEL COMPTE DEL RESULTAT ECONÒMIC PATRIMONIAL

DESPESES		EJERCICIO 2025			EJERCICIO 2024			INGRESSO	EJERCICIO 2025	EJERCICIO 2024
CODI GRUP DE PROGRAMES	DESCRIPCIÓ GRUP DE PROGRAMES	PRESSUPOSTARIS	NO PRESSUPOSTARIS	TOTAL	PRESSUPOSTARIS	NO PRESSUPOSTARIS	TOTAL			
325	Vigilància del compliment escolarit. obligatòria	453.578,38	0,00	453.578,38	422.105,60	0,00	422.105,60			
326	Serveis complementari d'ensenyament	408.835,65	0,00	408.835,65	310.371,18	0,00	310.371,18			
330	Admó. gral. de Cultura	417.314,74	0,00	417.314,74	823.086,07	0,00	823.086,07			
332	Biblioteques i arxius	951.404,42	0,00	951.404,42	848.070,21	0,00	848.070,21			
333	Equipaments culturals i museus	1.113.481,11	0,00	1.113.481,11	1.085.717,50	0,00	1.085.717,50			
334	Promoció cultural	1.491.314,41	0,00	1.491.314,41	1.338.891,02	0,00	1.338.891,02			
336	Protecció, gestió del Patrimoni Histórico-Artístic	198.506,98	0,00	198.506,98	152.690,69	0,00	152.690,69			

19. PRESENTACIÓ PER ACTIVITATS DEL COMPTE DEL RESULTAT ECONÒMIC PATRIMONIAL

DESPESES		EJERCICIO 2025			EJERCICIO 2024			INGRESSOS	EJERCICIO 2025	EJERCICIO 2024
CODI GRUP DE PROGRAMES	DESCRIPCIÓ GRUP DE PROGRAMES	PRESSUPOSTARIS	NO PRESSUPOSTARIS	TOTAL	PRESSUPOSTARIS	NO PRESSUPOSTARIS	TOTAL			
338	Festes populars i celebracions	669.506,77	0,00	669.506,77	652.979,45	0,00	652.979,45			
340	Administració general de l'esport	164.451,52	0,00	164.451,52	162.425,29	0,00	162.425,29			
341	Promoció i foment de l'esport	811.937,10	0,00	811.937,10	906.473,52	0,00	906.473,52			
342	Instal·lacions esportives	2.836.501,22	0,00	2.836.501,22	2.860.659,22	0,00	2.860.659,22			
422	Indústria	1.578.221,84	0,00	1.578.221,84	1.485.194,16	0,00	1.485.194,16			
431	Comerç	651.626,96	0,00	651.626,96	480.139,50	0,00	480.139,50			
432	Informació i promoció turística	996.415,53	0,00	996.415,53	693.115,42	0,00	693.115,42			

19. PRESENTACIÓ PER ACTIVITATS DEL COMPTE DEL RESULTAT ECONÒMIC PATRIMONIAL

DESPESES		EJERCICIO 2025			EJERCICIO 2024			INGRESSO	EJERCICIO 2025	EJERCICIO 2024
CODI GRUP DE PROGRAMES	DESCRIPCIÓ GRUP DE PROGRAMES	PRESSUPOSTARIS	NO PRESSUPOSTARIS	TOTAL	PRESSUPOSTARIS	NO PRESSUPOSTARIS	TOTAL			
440	Admó. gral. del transport	3.065.516,30	0,00	3.065.516,30	2.340.417,69	0,00	2.340.417,69			
442	Infraestructures del transport	34.719,46	0,00	34.719,46	63.361,25	0,00	63.361,25			
454	Camins veïnals	14.555,42	0,00	14.555,42	25.000,00	0,00	25.000,00			
463	Investigació científica, tècnica i aplicada	34.622,36	0,00	34.622,36	31.343,76	0,00	31.343,76			
491	Societat de la informació	19.662,55	0,00	19.662,55	21.367,28	0,00	21.367,28			
493	Protecció de consumidors i usuaris	27.865,61	0,00	27.865,61	19.999,81	0,00	19.999,81			
912	Òrgans de govern	4.366.827,35	0,00	4.366.827,35	4.118.367,91	0,00	4.118.367,91			

19. PRESENTACIÓ PER ACTIVITATS DEL COMPTE DEL RESULTAT ECONÒMIC PATRIMONIAL

DESPESES		EJERCICIO 2025			EJERCICIO 2024			INGRESSO	EJERCICIO 2025	EJERCICIO 2024
CODI GRUP DE PROGRAMES	DESCRIPCIÓ GRUP DE PROGRAMES	PRESSUPOSTARIS	NO PRESSUPOSTARIS	TOTAL	PRESSUPOSTARIS	NO PRESSUPOSTARIS	TOTAL			
920	Administració general	7.028.004,84	0,00	7.028.004,84	6.517.556,19	0,00	6.517.556,19			
922	Coordinació i organització instit. de les ent.loc.	21.788,00	0,00	21.788,00	21.788,00	0,00	21.788,00			
924	Ciutadania i barris	418.994,10	0,00	418.994,10	391.760,89	0,00	391.760,89			
925	Atenció als ciutadans	630.856,17	0,00	630.856,17	638.683,09	0,00	638.683,09			
931	Política econòmica i fiscal	1.831.277,79	0,00	1.831.277,79	1.657.647,96	0,00	1.657.647,96			
932	Gestió del sistema tributari	1.026.091,16	0,00	1.026.091,16	985.557,24	0,00	985.557,24			
934	Gestió del deute i de la tresoreria	1.344.143,41	0,00	1.344.143,41	972.380,61	0,00	972.380,61			

19. PRESENTACIÓ PER ACTIVITATS DEL COMPTE DEL RESULTAT ECONÒMIC PATRIMONIAL

DESPESES		EJERCICIO 2025			EJERCICIO 2024			INGRESSOS	EJERCICIO 2025	EJERCICIO 2024
CODI GRUP DE PROGRAMES	DESCRIPCIÓ GRUP DE PROGRAMES	PRESSUPOSTARIS	NO PRESSUPOSTARIS	TOTAL	PRESSUPOSTARIS	NO PRESSUPOSTARIS	TOTAL			
943	Transferències a altres Entitats Locals	15.000,00	0,00	15.000,00	15.000,00	0,00	15.000,00			
TOTAL		95.936.943,48	22.338.003,82	118.274.947,30	89.170.338,99	20.235.290,21	109.405.629,20	TOTAL	131.237.011,61	128.870.807,5

Ajuntament de Manresa

20. Informació de les operacions per administració de recursos per compte d'altres ens públics.

20.1 INFORMACIÓ SOBRE OBLIGACIONS DERIVADES DE LA GESTIÓ D'ALTRES ENS PÚBLICS

El detall per conceptes d'obligacions derivades de la gestió durant l'exercici 2025 figura en les pàgines següents.

OPERACIONS PER ADMINISTRACIÓ DE RECURSOS PER COMPTE D'ALTRES ENS PÚBLICS

OBLIGACIONS DERIVADES DE LA GESTIÓ

EXERCICI 2025

ENS TITULAR		CONCEPTE		PENDENT DE PAGAMENT A 1 DE GENER	MODIFICACIONS SALDO INICIAL	RECAPTACIÓ LÍQUIDA	REINTEGRA	TOTAL A PAGAR	PAGAMENTS REALITZATS	PENDENTS DE PAGAMENT A 31 DE DESEMBRE
NIF	DENOMINACIÓ	CODI	DESCRIPCIÓ							
CONVERSIO	DIPUTACIO PROVINCIAL DE BARCELONA	131	RECÀRREC PROVINCIAL IAE	429,95		150,16		580,11	429,95	150,16
		141	RECÀRREC PROVINCIAL IAE			322,46		322,46		322,46
		151	RECÀRREC PROVINCIAL IAE	24,11				24,11		24,11
		171	RECÀRREC PROVINCIAL IAE	1.675,97		414,57		2.090,54	1.675,97	414,57
		181	RECÀRREC PROVINCIAL IAE	6.039,36		306,28		6.345,64	6.039,36	306,28
		191	RECÀRREC PROVINCIAL IAE	7.174,10				7.174,10	7.174,10	0,00
		201	RECARREC PROVINCIAL IAE	610,03				610,03	610,03	0,00
		211	Recàrrec Provincial IAE	353,70		342,42		696,12	390,81	305,31
		221	RECÀRREC PROVINCIAL IAE	1.571,22		654,01		2.225,23	2.225,23	0,00
		231	RECÀRREC PROVINCIAL IAE	9.903,81		1.749,62		11.653,43	11.579,19	74,24
		241	RECÀRREC PROVINCIAL IAE	335.570,01		5.848,75		341.418,76	337.936,02	3.482,74
		251	RECÀRREC PROVINCIAL IAE				326.655,38	326.655,38	325.569,24	1.086,14
		TOTAL				363.352,26		336.443,65		699.795,91
CONVERSIO	MERCAT DE PUIGMERCADAL S.L.	085	QUOTES PRESTACIÓ SERVEIS MERCAT PUIGMERCADAL	91,40				91,40		91,40
		151	RECÀRREC PROVINCIAL IAE	-24,11				-24,11		-24,11

OPERACIONS PER ADMINISTRACIÓ DE RECURSOS PER COMPTE D'ALTRES ENS PÚBLICS

OBLIGACIONS DERIVADES DE LA GESTIÓ

EXERCICI 2025

ENS TITULAR		CONCEPTE		PENDENT DE PAGAMENT A 1 DE GENER	MODIFICACIONS SALDO INICIAL	RECAPTACIÓ LÍQUIDA	REINTEGRA	TOTAL A PAGAR	PAGAMENTS REALITZATS	PENDENTS DE PAGAMENT A 31 DE DESEMBRE
NIF	DENOMINACIÓ	CODI	DESCRIPCIÓ							
CONVERSIO	MERCAT DE PUIGMERCADAL S.L.	165	QUOTES PRESTACIO SERVEIS MERCAT PUIGMERCADAL	1.721,63				1.721,63		1.721,63
TOTAL				1.788,92				1.788,92		1.788,92
39260883K	NATIVITAT RITORT ROIG. Preu just Exprop	148	NATIVITAT RITORT ROIG (Preu just expropiació C. FI	2.838,32				2.838,32		2.838,32
TOTAL				2.838,32				2.838,32		2.838,32
TOTAL				367.979,50		336.443,65		704.423,15	693.629,90	10.793,25

20.2 INFORMACIÓ SOBRE COMPTES CORRENTS EN EFECTIU D'ALTRES ENS PÚBLICS.

L'Ajuntament de Manresa no té comptes corrents en efectiu d'altres ens públics.

OPERACIONS PER ADMINISTRACIÓ DE RECURSOS PER COMPTE D'ALTRES ENS PÚBLICS

ENS PÚBLICS, COMPTES CORRENTS EN EFECTIU

EXERCICI 2025

ENS	NIF	DENOMINACIÓ	Càrrec			ABONAMENT			SALDO A 31 DE DESEMBRE	
			SALDO INICIAL DEUTOR	PAG.	TOTAL CÀRREC	SALDO INICIAL CREDITOR	COBR.	TOTAL ABONAME	DEUTOR	CREDITOR
TOTAL										

20.3.A INFORMACIÓ SOBRE DESENVOLUPAMENT DE LA GESTIÓ D'ALTRES ENS PÚBLICS

El detall del resum sobre desenvolupament de la gestió d'altres ens públics durant l'exercici 2025 figura en les pàgines següents.

ESTAT D'EVOLUCIÓ I SITUACIÓ DELS RECURSOS ADMINISTRATS PER COMPTE D'ALTRES ENS PÚBLICS.

I. DESENVOLUPAMENT DEL PROCÉS DE GESTIÓ DELS RECURSOS

EXERCICI

2025

CONCEPTE		DRETS PENDENTS DE COBRAMENT A 1 DE GENER	MODIFICACIONS SALDO INICIAL	DRETS RECONEGUTS	DRETS ANUL·LATS	DRETS CANCEL·LATS	RECAPTACIÓ NETA	DRETS PENDENTS DE COBRAMENT A 31 DE
CODI	DESCRIPCIÓ							
4.00.071 07-40001	RECARREC PROVINCIAL IMPOST SOBRE ACTIVITATS ECONOMIQUES	926,99						926,99
4.00.081 08-40001	RECARREC PROVINCIAL IMPOST SOBRE ACTIVITATS ECONOMIQUES	1.890,15				524,74		1.365,41
4.00.085 08-40010	QUOTES PRESTACIÓ SERVEIS MERCAT PUIGMERCADAL	4.190,96				4.190,96		
4.00.091 09-40001	RECARREC PROVINCIAL SOBRE L'IMPOST D'ACTIVITATS ECONÒMIQUES	4.909,02				2.391,31		2.517,71
4.00.101 10-40001	RECÀRREC PROVINCIAL IAE	1.087,85				728,83		359,02
4.00.105 10-40010	QUOTES PRESTACIÓ SERVEIS MERCAT PUIGMERCADAL	877,13				877,13		
4.00.111 11-40001	RECÀRREC PROVINCIAL IAE	1.930,76				1.677,06		253,70
4.00.121 12-40001	RECÀRREC PROVINCIAL IAE	3.717,63				3.616,13		101,50
4.00.131 13-40001	RECÀRREC PROVINCIAL IAE	4.136,91				3.269,42	150,16	717,33
4.00.141 14-40001	RECÀRREC PROVINCIAL IAE	8.105,61				2.851,46	322,46	4.931,69
4.00.151 15-40001	RECÀRREC PROVINCIAL IAE	3.629,00				3.629,00		
4.00.161 16-40001	RECÀRREC PROVINCIAL IAE	1.475,89				1.475,89		
4.00.171 17-40001	RECÀRREC PROVINCIAL IAE	7.862,86				1.953,83	414,57	5.494,46
4.00.181 18-40001	RECÀRREC PROVINCIAL IAE	12.374,18				4.153,87	306,28	7.914,03

ESTAT D'EVOLUCIÓ I SITUACIÓ DELS RECURSOS ADMINISTRATS PER COMPTE D'ALTRES ENS PÚBLICS.

I. DESENVOLUPAMENT DEL PROCÉS DE GESTIÓ DELS RECURSOS

EXERCICI

2025

CONCEPTE		DRETS PENDENTS DE COBRAMENT A 1 DE GENER	MODIFICACIONS SALDO INICIAL	DRETS RECONEGUTS	DRETS ANUL·LATS	DRETS CANCEL·LATS	RECAPTACIÓ NETA	DRETS PENDENTS DE COBRAMENT A 31 DE
CODI	DESCRIPCIÓ							
4.00.191 19-40001	RECÀRREC PROVINCIAL IAE	14.740,54				5.967,42		8.773,12
4.00.201 20-40001	RECARREC PROVINCIAL IAE	22.406,39				6.378,20		16.028,19
4.00.211 21-40001	Recàrrec Provincial IAE	9.115,92				5.886,21	342,42	2.887,29
4.00.221 22-40001	RECÀRREC PROVINCIAL IAE	6.383,96				1.989,59	654,01	3.740,36
4.00.231 23-40001	RECÀRREC PROVINCIAL IAE	27.516,63			388,50	940,25	1.749,62	24.438,26
4.00.241 24-40001	RECÀRREC PROVINCIAL IAE	16.411,84			600,53	593,54	5.848,75	9.369,02
4.00.251 25-40001	RECÀRREC PROVINCIAL IAE			419.171,35	31.135,99		326.655,38	61.379,98
TOTAL		153.690,22		419.171,35	32.125,02	53.094,84	336.443,65	151.198,06

20.3.B INFORMACIÓ SOBRE DRETS ANUL·LATS D'ALTRES ENS PÚBLICS

El detall dels drets anul·lats d'altres ens públics durant l'exercici 2025 figura en les pàgines següents.

Destacar que el total de drets anul·lats sobre la recaptació neta representa un 9,55%.

DRETS ANUL·LATS

NIF: P0811200E

CONCEPTE		ANUL·LACIÓ DE LIQUIDACIONS	DEVOLUCIÓ D'INGRESSOS	TOTAL DRETS ANUL·LATS
CODI	DESCRIPCIÓ			
4.00.231	RECÀRREC PROVINCIAL IAE	388,49	0,01	388,50
4.00.241	RECÀRREC PROVINCIAL IAE	114,52	486,01	600,53
4.00.251	RECÀRREC PROVINCIAL IAE	24.319,12	6.816,87	31.135,99
TOTAL		24.822,13	7.302,89	32.125,02

20.3.C INFORMACIÓ SOBRE DRETS CANCEL·LATS D'ALTRES ENS PÚBLICS

El detall dels drets cancel·lats d'altres ens públics durant l'exercici 2025 figura en les pàgines següents.

El total de drets cancel·lats sobre la recaptació neta representa un 15,78 %.

DRETS CANCEL·LATS

CONCEPTE		COBRAMENTS EN ESPÈCIE	INSOLVÈNCIES	PRESCRIPCIONS	ALTRES CAUSES	TOTAL DRETS CANCEL·LATS
CODI	DESCRIPCIÓ					
4.00.081	RECARREC PROVINCIAL IMPOST SOBRE ACTIVITATS ECONOMIQUES		524,74			524,74
4.00.085	QUOTES PRESTACIÓ SERVEIS MERCAT PUIGMERCADAL		4.190,96			4.190,96
4.00.091	RECARREC PROVINCIAL SOBRE L'IMPOST D'ACTIVITATS ECONÒMIQUES		2.391,31			2.391,31
4.00.101	RECÀRREC PROVINCIAL IAE		728,83			728,83
4.00.105	QUOTES PRESTACIÓ SERVEIS MERCAT PUIGMERCADAL		877,13			877,13
4.00.111	RECÀRREC PROVINCIAL IAE		1.677,06			1.677,06
4.00.121	RECÀRREC PROVINCIAL IAE		3.616,13			3.616,13
4.00.131	RECÀRREC PROVINCIAL IAE		3.269,42			3.269,42
4.00.141	RECÀRREC PROVINCIAL IAE		2.851,46			2.851,46
4.00.151	RECÀRREC PROVINCIAL IAE		3.629,00			3.629,00
4.00.161	RECÀRREC PROVINCIAL IAE		1.475,89			1.475,89
4.00.171	RECÀRREC PROVINCIAL IAE		1.953,83			1.953,83
4.00.181	RECÀRREC PROVINCIAL IAE		4.153,87			4.153,87
4.00.191	RECÀRREC PROVINCIAL IAE		5.967,42			5.967,42
4.00.201	RECARREC PROVINCIAL IAE		6.378,20			6.378,20
4.00.211	Recàrrec Provincial IAE		5.886,21			5.886,21
4.00.221	RECÀRREC PROVINCIAL IAE		1.989,59			1.989,59
4.00.231	RECÀRREC PROVINCIAL IAE		940,25			940,25
4.00.241	RECÀRREC PROVINCIAL IAE		593,54			593,54
TOTAL			53.094,84			53.094,84

20.3.D INFORMACIÓ SOBRE DEVOLUCIÓ INGRESSOS D'ALTRES ENS PÚBLICS

El detall de les devolucions d'ingressos d'altres ens públics durant l'exercici 2025 figura en les pàgines següents.

El total de devolucions reconegudes a 31/12/2025 suposen només el 2,17 % sobre la recaptació neta.

El total de devolucions d'ingressos aprovades durant l'exercici 2025 sobre la recaptació neta representa també un 2,03%.

Operacions per Administració de Recursos per Compte d'Altres Ens Públics
Desenvolupament de la Gestió

DEVOLUCIONS D'INGRESSOS

EXERCICI 2025

CONCEPTE		PENDENTS DE PAGAMENT A 1 DE GENER	MODIFICACIONS SALDO INICIAL I ANUL·LACIONS	RECONEGUDES EN L'EXERCICI	TOTAL DEVOLUCIONS RECONEGUDES	PRESCRIPCIONS	PAGADES EN L'EXERCICI	PENDENTS DE PAGAMENT A 31 DE DESEMBRE
CODI	DESCRIPCIÓ							
4.00.231 23-40001	RECÀRREC PROVINCIAL IAE	0,01			0,01		0,01	
4.00.241 24-40001	RECÀRREC PROVINCIAL IAE	486,01			486,01		486,01	
4.00.251 25-40001	RECÀRREC PROVINCIAL IAE			6.816,87	6.816,87		6.816,87	
TOTAL		486,02		6.816,87	7.302,89		7.302,89	

Ajuntament de Manresa

21. Informació de les operacions no pressupostàries de tresoreria.

NOTA 21. INFORMACIÓ DE LES OPERACIONS NO PRESSUPOSTÀRIES DE TRESORERIA

El detall per conceptes d'operacions no pressupostàries, amb la situació i moviments al llarg de l'exercici 2025, es presenta en els quadres adjunts corresponents:

ESTAT DE DEUTORS NO PRESSUPOSTARIS

EXERCICI: 2025

DEUTORS

COMPTE	CONCEPTE		SALDO 1 DE GNER	MODIFICACIONS SALDO INICIAL	CÀRRECS REALITZATS EN EXERCICI	TOTAL DEUTORS	ABONAMENTS REALITZATS EN EXERCICI	DEUTORS PENDENTS DE COBRAMENT A 31 DE
	CODI	DESCRIPCIO						
4400	10042	DEUTORS PER IVA	50.863,03		21.247,78	72.110,81	15.831,10	56.279,71
TOTAL COMPT			50.863,03		21.247,78	72.110,81	15.831,10	56.279,71
4490	10058	IVA SUPORTAT DIFERIT	72.106,77		1.195.472,03	1.267.578,80	1.178.781,34	88.797,46
TOTAL COMPT			72.106,77		1.195.472,03	1.267.578,80	1.178.781,34	88.797,46
4700	10040	HISENDA PUBLICA, DEUTORA PER IVA			33.137,72	33.137,72		33.137,72
TOTAL COMPT					33.137,72	33.137,72		33.137,72
4720	90001	HISENDA PÚBLICA, IVA SUPORTAT			1.614.739,87	1.614.739,87	1.614.739,87	
TOTAL COMPT					1.614.739,87	1.614.739,87	1.614.739,87	
5660	10001	DIPÒSITS CONSTITUÏTS A CURT TERMINI			13.211,03	13.211,03	13.211,03	
TOTAL COMPT					13.211,03	13.211,03	13.211,03	
TOTAL			122.969,80		2.877.808,43	3.000.778,23	2.822.563,34	178.214,89

ESTAT DE CREDITORS NO PRESSUPOSTARIS

EXERCICI: 2025

CREDITORS

COMPTE	CONCEPTE		SALDO 1 DE GNER	MODIFICACIONS SALDO INICIAL	ABONAMENTS REALITZATS EN EXERCICI	TOTAL CREDITORS	CARRECS REALITZATS EN EXERCICI	CREDITORS PDTS. DE PAGAMENT A 31 DE DESEMBRE
	CODI	DESCRIPCIÓ						
4100	20049	CREDITORS PER IVA	72.106,77		1.621.173,11	1.693.279,88	1.604.369,95	88.909,93
TOTAL COMPT			72.106,77		1.621.173,11	1.693.279,88	1.604.369,95	88.909,93
4190	20006	IVA SUPORTAT NO DEDUIBLE A PAGAR PER L'AJUNTAMENT			7.598,90	7.598,90	7.353,65	245,25
4190	20223	CAIXA GENERAL DE DIPÒSITS-GENERALITAT			44.218,80	44.218,80	44.218,80	
4190	20224	INGRESSOS PENDENTS APLICACIÓ (ORGT-Devolucions)			211.444,55	211.444,55	4.898,71	206.545,84
4190	20231	DEVOLUCIONS SOBRANTS EXPEDIENTS CONSTRENYIMENT (NOU)	1.731,68		5.652,51	7.384,19	6.134,91	1.249,28
4190	20240	REINTEGRAMENT SUBVENCIONS NO JUSTIFICADES	3.956,52			3.956,52		3.956,52
4190	20400	Embargaments tercers Seguretat Social.			3.202,42	3.202,42	3.202,42	
4190	20402	RETENCIONS TERCERS EXECUTIVA-ORGT / AJUNTAMENT			29.675,00	29.675,00	29.675,00	
4190	20403	RETENCIONS TERCERS AGENCIA TRIBUTARIA			13.591,64	13.591,64	13.591,64	
4190	20404	RETENCIO TERCERS-VOLUNTARIA AJUNTAMENT (OFICI)			53.377,70	53.377,70	53.377,70	
4190	20405	ALTRES CREDITORS NP-INCAUTACIÓ GARANTIES I ALTRES RETENCIONS	33,41			33,41	33,41	
TOTAL COMPT			5.721,61		368.761,52	374.483,13	162.486,24	211.996,89
4750	20040	HISENDA PUBLICA, CREDITORA PER IVA	32.645,50		369.589,36	402.234,86	34.134,19	368.100,67

ESTAT DE CREDITORS NO PRESSUPOSTARIS

EXERCICI: 2025

CREDITORS

COMPTE	CONCEPTE		SALDO 1 DE GNER	MODIFICACIONS SALDO INICIAL	ABONAMENTS REALITZATS EN EXERCICI	TOTAL CREDITORS	CÀRRECS REALITZATS EN EXERCICI	CREDITORS PDTS. DE PAGAMENT A 31 DE DESEMBRE
	CODI	DESCRIPCIÓ						
TOTAL COMPT			32.645,50		369.589,36	402.234,86	34.134,19	368.100,67
4751	20001	IRPF RETENCIO TREBALL PERSONAL	757.972,96		6.469.271,05	7.227.244,01	6.463.494,98	763.749,03
4751	20004	IRPF-PREMIS LITERARIS,ARTISTICS O CIENTÍFICS	288,67		862,50	1.151,17	926,17	225,00
4751	20005	IRPF-RENDIMENTS ACT.ECONÒMIQUES	12.491,01		93.591,62	106.082,63	95.001,61	11.081,02
4751	20007	(PROFESS-EMPRESARIS MÒDULS) RETENCIÓ TREBALL PER BEQUES I RENDES BAIXES (2%)	45,38		666,98	712,36	660,12	52,24
TOTAL COMPT			770.798,02		6.564.392,15	7.335.190,17	6.560.082,88	775.107,29
4759	20002	IMPOST SOCIETATS/I.R.P.F. - ARRENDAMENTS -	1.959,62		42.633,00	44.592,62	42.355,33	2.237,29
TOTAL COMPT			1.959,62		42.633,00	44.592,62	42.355,33	2.237,29
4760	20030	QUOTES ASSEGURANCES SOCIALS	155.133,90		1.862.884,67	2.018.018,57	1.863.134,67	154.883,90
TOTAL COMPT			155.133,90		1.862.884,67	2.018.018,57	1.863.134,67	154.883,90
4770	91001	HISENDA PÚBLICA, IVA REPERCUTIT			1.951.191,51	1.951.191,51	1.951.191,51	
TOTAL COMPT					1.951.191,51	1.951.191,51	1.951.191,51	
5160	20083	FIANCES I ALTRES DIPOSITS CURT-TERCERS DEL GRUP	3.643,56			3.643,56		3.643,56
5160	20214	QUANTITATS REBUDES PAGAMENT EXACC.MPALS-TERCERS DEL GRUP			1.185,09	1.185,09	1.185,09	

ESTAT DE CREDITORS NO PRESSUPOSTARIS

EXERCICI: 2025

CREDITORS

COMPTE	CONCEPTE		SALDO 1 DE GENER	MODIFICACIONS SALDO INICIAL	ABONAMENTS REALITZATS EN EXERCICI	TOTAL CREDITORS	CÀRRECS REALITZATS EN EXERCICI	CREDITORS PDTS. DE PAGAMENT A 31 DE DESEMBRE
	CODI	DESCRIPCIÓ						
TOTAL COMPT			3.643,56		1.185,09	4.828,65	1.185,09	3.643,56
5610	20060	RETENCIONS JUDICIALS			26.451,95	26.451,95	26.451,95	
5610	20070	QUOTES CENTRALS SINDICALS			2.329,57	2.329,57	2.304,73	24,84
5610	20080	FIANCES EXECUCIO OBRES I SERVEIS	781.434,64		163.827,64	945.262,28	219.026,56	726.235,72
5610	20081	FIANCES PER RUNES-LLICÈNCIA D'OBRES	276.844,54			276.844,54	9.517,48	267.327,06
5610	20084	FIANCES CONSORCI PARC CENTRAL-Traspàs liquidació	7.973,22			7.973,22		7.973,22
5610	20211	DEVOLUCIONS I SOBRANTS EXPEDIENT RETORNATS	3.462,15		896,99	4.359,14	279,31	4.079,83
5610	20215	QUANTITATS REBUDES PAGAMENT EXACC.MPALS.	754,13		2.012,69	2.766,82	158,90	2.607,92
5610	20217	DEVOLUCIONS REBUTS CONVENI ATC	1.594,67			1.594,67	1.570,73	23,94
5610	20218	ALTRES DIPOSITIS REBUTS.	40,74			40,74	40,74	
5610	20220	INGRESSOS PENDENTS D'APLICACIO (SUBVENCIONS)	572.624,70			572.624,70	77.806,04	494.818,66
5610	20222	INGRESSOS PENDENTS APLICACIO (DEVOLUCIO)	17.724,87		128.732,15	146.457,02	133.871,84	12.585,18
TOTAL COMPT			1.662.453,66		324.250,99	1.986.704,65	471.028,28	1.515.676,37
TOTAL			2.704.462,64		13.106.061,40	15.810.524,04	12.689.968,14	3.120.555,90

OPERACIONS NO PRESSUPOSTÀRIES DE TRESORERIA

EXERCICI: 2025

COBRAMENTS PENDENTS D'APLICACIÓ

COMPTE	CONCEPTE		COBRAMENTS PDTs. D'APLICACIÓ A 1 DE GENER	MODIFICACIONS SALDO INICIAL	COBRAMENTS REALITZATS EN EXERCICI	TOTAL COBRAMENTS PDTs. APLICACIÓ	COBRAMENTS APLICATS EN EXERCICI	COBRAMENTS PDTs. D'APLICACIÓ A 31 DE DESEMBRE
	CODI	DESCRIPCIÓ						
5540	30102	REMESES EN CTES.OPERATIUS PENDENTS APLICACIÓ	226.993,83		1.268.983,64	1.495.977,47	1.310.108,14	185.869,33
5540	30103	INGRESSOS EN CTES. RESTR. PENDENTS APLICACIÓ	163.198,19		54.350.480,91	54.513.679,10	54.139.748,50	373.930,60
5540	30104	INGRESSOS PENDENTS D'APLICACIÓ de l'ORGT			9.299.792,97	9.299.792,97	8.939.139,65	360.653,32
5540	30221	INGRESSOS SUBVENCIONS PENDENTS APLICACIÓ	185.752,04		139.500,61	325.252,65	87.671,08	237.581,57
TOTAL COMPTE			575.944,06		65.058.758,13	65.634.702,19	64.476.667,37	1.158.034,82
TOTAL			575.944,06		65.058.758,13	65.634.702,19	64.476.667,37	1.158.034,82

OPERACIONS NO PRESSUPOSTÀRIES DE TRESORERIA

Data obtenció 18/05/2026

Pàg. 1

EXERCICI: 2025

PAGAMENTS PENDENTS D'APLICACIÓ

COMPTE	CONCEPTE		PAGAMENTS PDTS. APLICACIÓ A 1 DE GENER	MODIFICACIONS SALDO INICIAL	PAGAMENTS REALITZATS EN EXERCICI	TOTAL PAGAMENTS PDTS. APLICACIÓ	PAGAMENTS APLICATS EN EXERCICI	PAGAMENTS PDTS. D'APLICACIÓ A 31 DE DESEMBRE
	CODI	DESCRIPCIO						
5550	40001	PAGAMENTS PENDENTS D'APLICACIÓ	1.312.103,36		135.649,80	1.447.753,16	44.747,02	1.403.006,14
5550	40002	PAGAMENTS PENDENTS D'APLICACIÓ DE LA SEURETAT SOCIAL			279,56	279,56	279,56	
TOTAL COMPT			1.312.103,36		135.929,36	1.448.032,72	45.026,58	1.403.006,14
5581	42000	PROVISIONS FONS PER BESTRETES CAIXA FIXA PDS.JUSTIFICAR			1.050.404,47	1.050.404,47	1.050.404,47	
TOTAL COMPT					1.050.404,47	1.050.404,47	1.050.404,47	
5585	45000	LLIURAMENTS PER A PROVISIONS DE FONS-BCF			1.050.404,47	1.050.404,47	1.050.404,47	
TOTAL COMPT					1.050.404,47	1.050.404,47	1.050.404,47	
TOTAL			1.312.103,36		2.236.738,30	3.548.841,66	2.145.835,52	1.403.006,14

Ajuntament de Manresa

22. Contractació administrativa. Procediments d'adjudicació.

S'adjunta el següent quadre:

CONTRACTACIÓ ADMINISTRATIVA. PROCEDIMENTS D'ADJUDICACIÓ

TIPUS DE CONTRACTE	PROCEDIMENT OBERT			PROCEDIMENT RESTRINGIT			PROCEDIMENT NEGOCIAT			DIÀLEG COMPETITIU	ADJUDICACIÓ DIRECTA	TOTAL
	*MULTIPLIC. CRITERI	ÚNIC CRITERI	TOTAL	*MULTIPLIC. CRITERI	ÚNIC CRITERI	TOTAL	AMB PUBLICITAT	SENSE PUBLICITAT	TOTAL			
- D'obres	17.850.737,06		17.850.737,06					47.801,58	47.801,58		2.890.640,17	20.789.178,81
- De subministraments	446.074,02	126.225,84	572.299,86								2.160.347,65	2.732.647,51
- Patrimonials												
- De gestió de serveis públics	13.018,98		13.018,98								14.560,49	27.579,47
- De serveis	15.498.054,42	128.259,45	15.626.313,87	466.049,65		466.049,65		586.754,57	586.754,57		5.472.727,65	22.151.845,74
- De concessió d'obra pública	118.512,61		118.512,61									118.512,61
- De col.laboració entre el sector públic i el sector privat												
- De caràcter administratiu especial	71.696,49		71.696,49									71.696,49
- Altres	16.002,58	34.592,56	50.595,14								1.722.891,49	1.773.486,63
TOTAL	34.014.096,16	289.077,85	34.303.174,01	466.049,65		466.049,65		634.556,15	634.556,15		12.261.167,45	47.664.947,26

Ajuntament de Manresa

23. Valors rebuts en dipòsit.

NOTA 23. INFORMACIÓ SOBRE VALORS REBUTS EN DIPÒSIT

Els moviments dels valors rebuts en dipòsit a l'Ajuntament de Manresa al llarg de l'exercici 2025, són els següents:

NIF: P0811200E

ESTAT DE VALORS REBUTS EN DIPÒSIT

EXERCICI: 2025

CONCEPTE	DESCRIPCIÓ	SALDO 1 DE GNER	MODIFICACIONS SALDO INICIAL	DIPÒSITS REBUTS EN EXERCICI	TOTAL DIPÒSITS REBUTS	DIPÒSITS CANCEL·LATS	DIPÒSITS PENDENTS DE DEVOLUCIÓ A 31 DE DESEMBRE
70001	FIANCES I DIPOSITS EN VALORS REBUTS	8.938.115,32		322.020,17	9.260.135,49	213.813,83	9.046.321,66
70002	VALORS EN GARANTIA PER AJORNAMENTS-FRACCIONAMENTS	18.242,88			18.242,88		18.242,88
70003	FIANCES EN VALORS PER GESTIÓ DE RUNES	13.566,30			13.566,30	5.923,83	7.642,47
TOTAL		8.969.924,50		322.020,17	9.291.944,67	219.737,66	9.072.207,01