



Ajuntament de Manresa

**COMPTE GENERAL**

EXERCICI 2022

- VOLUM II -

## f) MEMÒRIA

### Ajuntament de Manresa

#### 1. Organització i activitat.

##### 1.1 Població oficial i altres dades de caràcter socioeconòmic .

El municipi de Manresa està situat a 65 km de Barcelona. El seu terme municipal té una superfície de 41,64 Km<sup>2</sup>.

La població de Manresa, **segons l'INE a 1 de gener de 2022, és de 77.452** habitants. El Ple de l'Ajuntament de Manresa, el 21 d'abril de 2022, va aprovar l'acord que fixava la població del municipi en **77.452** habitants a 1 de gener de 2022.

En els exercicis 2013, 2014, 2015, 2016, 2017, 2018, 2019, 2020 i 2021, la població ha estat de **76.170, 75.297, 74.655, 74.752, 75.152, 76.250, 77.714, 78.245 i 78.192** habitants, respectivament, a u de gener de cada exercici, segons dades de l'INE.

La distribució sectorial del PIB del Bages divergeix de la de Catalunya. L'economia de la comarca està més industrialitzada que la del Principat. Mentre que el 31,6% del PIB comarcal procedeix del sector secundari, a Catalunya, aquest sector n'aporta el 19,6%. La construcció té una presència lleugerament major al Bages que al Principat: el 5,6% del PIB del Bages procedeix de la construcció (a Catalunya, el 5,2%). L'aportació del sector primari a l'economia bagenca (1,6%) és lleugerament superior a l'aportació registrada per aquest sector a Catalunya (1,2%). Pel que fa referència al sector serveis, mentre que la presència d'aquest sector al Bages es redueix al 61,2%; l'aportació del sector serveis al PIB de Catalunya és del 74,0%.

### Composició sectorial del PIB

---

Sector	Bages	Catalunya
Primari	1,6%	1,2%
Indústria	31,6%	19,6%
Construcció	5,6%	5,2%
Serveis	61,2%	74,0%
<b>Total</b>	<b>100%</b>	<b>100%</b>

Font: Anuari Econòmic Comarcal de Catalunya. Edició 2022  
Servei d'estudis BBVA

En no disposar de comptabilitat macroeconòmica a nivell municipal, cal recórrer a bases de dades que serveixen d'aproximació als paràmetres macroeconòmics. Un exemple seria la base de dades d'afiliació a la Seguretat Social. D'aquesta base de dades, es pot obtenir una distribució sectorial dels assalariats del teixit productiu d'un territori. Els 2.287 centres de cotització manresans tenen en nòmina 40 assalariats al sector primari (0,1% del total de l'economia), 3.860 assalariats a la indústria (13,9%), 1.190 assalariats a la construcció (4,3%) i 22.700 assalariats al sector serveis (81,7%). Aquestes dades, a nivell de pesos, no difereixen gaire a les registrades a Catalunya, on el sector primari té un pes del 0,3%; el secundari, del 15,4%; la construcció, del 5,1%; i el sector serveis, del 79,1%.

## Distribució sectorial dels assalariats

Sector	Manresa		Bages		Catalunya	
Primari	40	0,1%	350	0,6%	9.905	0,3%
Indústria	3.860	13,9%	16.785	28,4%	452.940	15,4%
Construcció	1.190	4,3%	2.950	5,0%	150.530	5,1%
Serveis	22.700	81,7%	39.055	66,0%	2.328.425	79,1%
<b>Total</b>	<b>27.790</b>	<b>100%</b>	<b>59.140</b>	<b>100%</b>	<b>2.941.800</b>	<b>100%</b>

Font: Institut d'Estadística de Catalunya  
Dades a 31 de desembre de 2022

## 1.2 Descripció de les principals fonts d'ingressos.

Les principals fonts d'ingressos de l'entitat són:

a) Ingressos ordinaris, sent el 74,43% del total dels ingressos liquidats del 2022.

Impostos directes i indirectes	49,51%
Taxes i preus públics	19,08%
Transferències d'altres administracions	20,94%
Subvencions finalistes a serveis	10,13%
Altres ingressos	0,34%

b) Ingressos finalistes per a inversions (importos reconeguts durant l'exercici), sent el 5,67% del total d'ingressos liquidats del 2022.

Subvencions de capital	36,45%
Alienació d'inversions	0,00%
Contribucions especials	1,07%
Actius Financers	0,16%
Passius Financers	62,33%

## 1.3 Consideració fiscal de l'entitat a efectes de l'impost sobre el valor afegit.

Pel que fa a consideracions fiscals a tenir en compte que afecten a la gestió de l'entitat, l'IVA es considera **no deduïble**.

## **1.4 Estructura organitzativa bàsica, nivell polític i administratiu.**

L'Ajuntament de Manresa va aprovar definitivament el Reglament Orgànic Municipal pel Ple de l'Ajuntament de Manresa en sessió del dia 4 d'abril de 1986. Publicació del text íntegre en el Butlletí Oficial de la Província de Barcelona, número 162 corresponent al dia 8 de juliol de 1986.

Modificació del text del reglament aprovada pel Ple de l'Ajuntament en sessió del dia 16 de desembre de 2002. Publicació del text de la modificació en el Butlletí Oficial de la Província de Barcelona, número 116 corresponent al dia 15 de maig de 2003.

Modificació puntual, per a la inclusió del personal directiu (Títol Cinquè, comprèn des de l'Art.94 a l'Art. 103), aprovada pel Ple de l'Ajuntament en sessió del dia 23 de juliol de 2015. Publicació del text de la modificació en el Butlletí Oficial de la Província de Barcelona de 29 d'octubre de 2015.

### **A. ESTRUCTURA POLÍTICA**

L'Estructura política és conseqüència del resultat de les Eleccions Locals convocades mitjançant Reial decret 209/2019, d'1 d'abril, del dia 26 de maig de 2019 i constituïda la nova Corporació Municipal en data 15 de juny de 2019.

En compliment a l'*Acord de govern per a Manresa (2019-2023)*, subscrit el 14 de juny de 2019 i per Acord de Ple de 27 de juny de 2020 s'aprova l'acceptació del càrrec i presa de possessió del nou alcalde electe.

L'estructura política és la següent:

#### **Òrgans Necessaris**

##### ***Estructura del Govern Municipal***

- L'Alcalde
  - Els Tinents d'Alcalde
  - Els Regidors Delegats
  - El Ple de la Corporació
  - La Junta de Govern Local
  - Altres òrgans complementaris interns
- 
- **L'Alcalde**

Acord de Ple de 27 de juny de 2020.

- **Els Tinents d'Alcalde**

Nomenats per Resolució 7770, de 21 de juny de 2019, modificada per la resolució 5475, de 27 de juny de 2020, on es van nomenar els tinents d'alcalde de l'Ajuntament de Manresa, d'entre els membres integrants de la Junta de Govern Local.

- La **Resolució 11512**, de 9 de novembre de 2020, modifica la resolució 5475. Amb aquesta modificació, l'ordre de les tinències d'Alcaldia serà el següent:

- Primer tinent d'alcalde: Valentí Junyent Torras
  - Segona tinent d'alcalde: Cristina Cruz Mas
  - Tercer tinent d'alcalde: Joan Calmet Piquè
  - Quart tinent d'alcalde: David Aaron López Martí
  - Cinquè tinent d'alcalde: Josep Gili Prat
  - Sisena tinent d'alcalde: Montserrat Clotet Masana
  - Setena tinent d'alcalde: Núria Masgrau Fontanet
  - Vuitena tinent d'alcalde: Mariona Homs Alsina
- 
- **Regidors i Regidores delegats i delegades**
    - Acord de Ple 1-7-2019
    - Resolució 5477, de 27 de juny de 2020
    - Resolució 11604, de 10 de novembre de 2020
    - Resolució 1213, de 3 de febrer de 2022. Adscripció d'un regidor del Grup Municipal del PSC a la C.I de Serveis Generals.
    - Resolució 7930, de 27 de maig de 2022. Adscripció del regidor no adscrit a totes les Comissions Informatives.
    - Resolució 9438, de 22 de juny de 2022. Adscripció d'un regidor del Grup Municipal JxM a la C.I de Territori.

Els regidors i regidores, s'integraran a les Àrees presidides i coordinades pel president de la Comissió Informativa corresponent.

Aquestes Àrees seran les següents, amb expressió de les Regidories que les integren:

1. ÀREA DE SERVEIS GENERALS
2. ÀREA DE TERRITORI
3. ÀREA DE DESENVOLUPAMENT LOCAL
4. ÀREA DE DRETS I SERVEIS A LES PERSONES

**ESTRUCTURA DEL GOVERN MUNICIPAL**  
15/2/2021

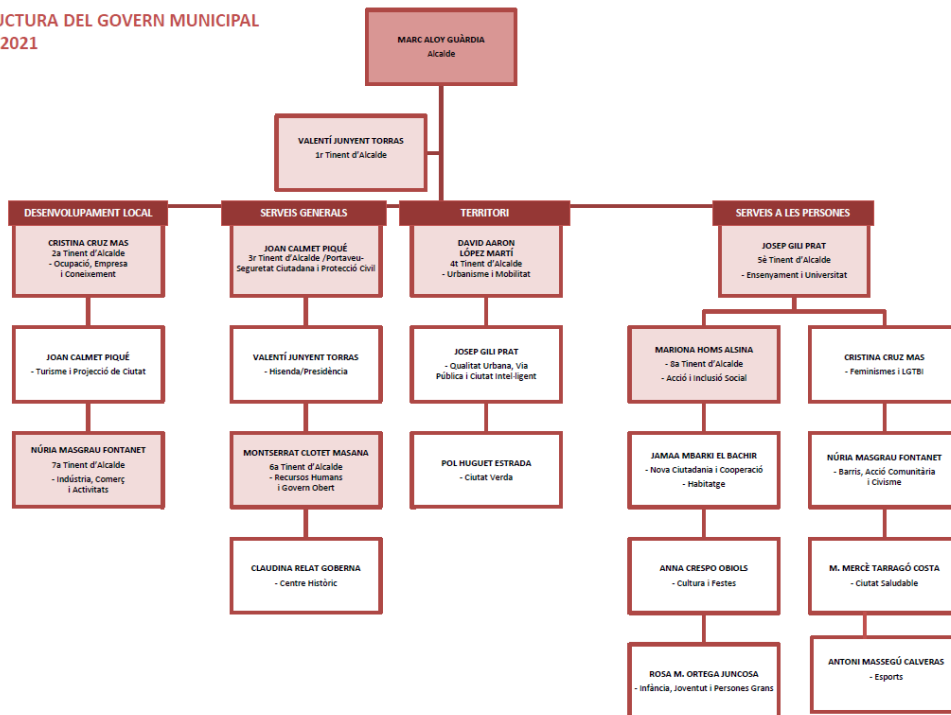

- **El Ple**

Acord de Ple 01-07-2019

Integrat per 25 regidors i regidores.

- **La Junta de Govern Local, integrada per l'Alcalde i 8 Tinents d'Alcalde**

Per resolució de l'alcalde 5474, de 27 de juny de 2020, es va modificar la composició de la Junta de Govern Local, constituïda per resolució de l'alcalde 7769, de 21 de juny de 2019.

La resolució 11511, de 9 de novembre de 2020, va modificar la composició de la Junta de Govern Local, i va quedar **integrada pels membres següents:**

President: Alcalde  
Tinents d'alcalde: 8 membres



### **Altres òrgans complementaris interns són:**

- Les Comissions informatives
- La Comissió Especial de Comptes
- Els Grups municipals
- La Junta de Portaveus

### **Les Comissions Informatives**

1. El Ple de la Corporació, en sessió extraordinària del **dia 1 de juliol de 2019**, va aprovar la creació de les **Comissions Informatives de caràcter permanent** i va establir la seva periodicitat i el seu règim d'organització i funcionament.

2. En data, **27 de juny de 2020**, amb la presa de possessió del nou alcalde, es modifica l'adscripció de membres d'un Grup Municipal, a les Comissions Informatives creades per acord plenari i confirma l'adscripció dels que es mantenen.

Les **Comissions Informatives de caràcter permanent** de l'Ajuntament de Manresa són les següents:

**a) Comissió Informativa de Desenvolupament Local**

**b) Comissió Informativa de Serveis Generals**

**c) Comissió Informativa de Territori**

**d) Comissió Informativa de Drets i Serveis a les Persones**, modificat per Resolució 11604, de 10 de novembre de 2020.

La Resolució 5477, de 27 de juny de 2020, Adscriu i confirma la designació a cadascuna de les **Comissions Informatives** creades per acord del Ple d'1 de juliol de 2019.

La composició de les **Comissions Informatives** serà la següent:

- 1 president/a, nomenat/da per resolució de l'alcalde.
- 1 vicepresident/a, nomenat/da per resolució de l'alcalde.
- 1 regidor/a de cada grup municipal. Per cada regidor/a es nomenarà un suplent.

**La Comissió Especial de Comptes**(Acord de Ple d'1 de juliol de 2019)

La **Comissió Informativa de Serveis Generals**, pel seu contingut en matèria financera, actuarà com a **Comissió Especial de Comptes**.

La Comissió està integrada per membres de tots els Grups polítics integrants de la Corporació.

Aquesta es reuneix ordinàriament un cop l'any amb motiu de l'informe del Compte General del Pressupost municipal.

### **Els Grups municipals**

- Acord de Ple d'1 de juliol de 2019
- Resolució núm. 5478, de 27 de juny de 2020, sobre modificació de càrrecs en el Grup Municipal d'ERC i confirmació dels ja existents
- Resolució núm. 11603, de 10 de novembre de 2020, sobre modificació de càrrecs en el Grup Municipal de JxM
- Prendre coneixement de la renúncia al càrrec d'un regidor en el Grup Municipal GMPSC-CP (Acord Ple de 23 de desembre de 2021)
- Resolució núm. 1212, de 3 de febrer de 2022, adscripció d'un regidor en el Grup Municipal GMPSC-CP.
- Resolució núm. 6923, de 16 de maig de 2022, un regidor abandona el Grup Municipal de Cs.
- Resolució núm. 9437, de 22 de juny de 2022, un regidor s'adscriu al Grup Municipal de JxM.

Els grups polítics municipals de l'Ajuntament de Manresa són:

- Grup Municipal d'Esquerra Republicana de Catalunya (GMERC)
- Grup Municipal Junts per Manresa (GMJxM)
- Grup Municipal Partit dels Socialistes de Catalunya-Candidatura de Progrés (GMPSC-CP)
- Grup Municipal Fem Manresa (GM Fem Manresa)
- Grup Municipal Ciudadanos de Manresa (GMCs)
- Regidor no adscrit, Sr. Miguel Cerezo Ballesteros. (Resolució núm. 6923, de 16 de maig de 2022.

### **La Junta de Portaveus**

- Acord de Ple 01-07-2019

La Junta de Portaveus de l'Ajuntament de Manresa és l'òrgan complementari de l'organització municipal.

La Junta de Portaveus serà presidida per l'alcalde, i l'integrarà el portaveu del Govern i el portaveu o, si escau, el portaveu adjunt/a de cada Grup municipal:

- Grup Municipal d'Esquerra Republicana de Catalunya (GMERC)
- Grup Municipal Junts per Manresa (GMJxM)
- Grup Municipal Partit dels Socialistes de Catalunya-Candidatura de Progrés (GMPSC-CP)
- Grup Municipal Fem Manresa (GM Fem Manresa)
- Grup Municipal Ciudadanos de Manresa (GMCs)

## **Els Consells Sectorials**

- Acord Ple 26-09-2019
- Acord Ple 27-02-2020
- Acord Ple 19-11-2020

### Els Consells Sectorials de Participació

1. CONSELL MUNICIPAL DE CULTURA
2. CONSELL MUNICIPAL DE LA DONA
3. CONSELL MUNICIPAL DE LA GENT GRAN
4. CONSELL MUNICIPAL DE SALUT I PREVENCIÓ D'ADDICCIONS
5. CONSELL MUNICIPAL DE SOLIDARITAT I COOPERACIÓ
6. CONSELL MUNICIPAL D'INTERCULTURALITAT I MIGRACIONS
7. CONSELL MUNICIPAL D'ACCIÓ I INCLUSIÓ SOCIAL
8. CONSELL MUNICIPAL DE MOBILITAT
9. CONSELL MUNICIPAL D'ESPORTS
10. CONSELL MUNICIPAL DE JOVES
11. CONSELL MUNICIPAL DE TURISME

## **B. ESTRUCTURA ADMINISTRATIVA**

A nivell administratiu, l'Entitat Comptable està organitzada en 4 Àrees presidides i coordinades pel president de la Comissió Informativa corresponent.

Aquestes Àrees seran les següents, amb expressió de les Regidories que les integren:

### **A. ÀREA DE SERVEIS GENERALS**

President/a: El/la president/a de la Comissió Informativa de Serveis Generals

Vicepresident/a: El/la vicepresident/a de la Comissió Informativa de Serveis Generals

Regidories: Hisenda

Presidència  
Recursos Humans i Govern Obert  
Seguretat Ciutadana i Protecció Civil  
Centre Històric (resolució 2298, de 15 de febrer de 2021)

## **B. ÀREA DE TERRITORI**

President/a: El/la president/a de la Comissió Informativa de Territori

Vicepresident/a: El/la vicepresident/a de la Comissió Informativa de Territori

Regidories: Urbanisme i Mobilitat  
Qualitat Urbana, Via Pública i Ciutat Intel·ligent  
Ciutat Verda

## **C. ÀREA DE DESENVOLUPAMENT LOCAL**

President/a: El/la presidenta de la Comissió Informativa de Desenvolupament Local

Vicepresident/a: El/la vicepresident/a de la Comissió Informativa de Desenvolupament Local

Regidories: Ocupació, Empresa i Coneixement  
Indústria, Comerç i Activitats  
Turisme i Projectió de Ciutat

## **D. ÀREA DE DRETS I SERVEIS A LES PERSONES**

President/a: El/la president/a de la Comissió Informativa de Drets i Serveis a les Persones

Vicepresident/a: El/la vicepresident/a de la Comissió Informativa de Drets i Serveis a les Persones

Regidories: Acció i Inclusió Social  
Nova Ciutadania i Cooperació  
Habitatge  
Cultura i Festes  
Infància, Joventut i Persones Grans  
Barris, Acció Comunitària i Civisme  
Ciutat Saludable  
Ensenyament i Universitats  
Feminismes i LGTBI  
Esports

## ORGANIGRAMA FUNCIONAL

La finalitat de l'estructura organitzativa és aconseguir el correcte funcionament de l'Administració Municipal en la prestació dels serveis a la ciutadania i en el desenvolupament dels diferents plans i programes d'actuació, d'acord amb els principis d'actuació administrativa, organització municipal i dels recursos humans que disposen la Llei 40/2015, d'1 d'octubre, de règim jurídic de l'administració pública, la Llei 7/1985, de 2 d'abril, Reguladora de les Bases del Règim Local, l'Estatut Bàsic de l'Empleat Públic i la resta de normativa aplicable.

A tals efectes, l'organigrama funcional és l'instrument que representa l'organització de l'Administració Municipal, pel que fa a la seva estructuració, el repartiment de les seves funcions i competències, la distribució dels llocs de treball i els mecanismes de coordinació horitzontals i verticals que s'estableixin.

Els Llocs de treball de **Secretaria, Intervenció i Tresoreria** durant l'**exercici 2022** es van desenvolupar per:

<b>Lloc de Treball</b>	<b>Nom i Cognoms</b>	<b>Escala</b>
<b>Secretaria</b>	José Luis González Leal	Escala F.H.N
<b>Intervenció</b>	Mariona Ribera Esparbé	Escala F.H.N
<b>Tresoreria</b>	Manuela Hervás Osuna	Escala F.H.N

## 1.5 Estructura del personal funcionari, laboral i altre de l'Ajuntament.

El sou del total de personal a 31 de desembre de 2020 es divideix segons el següent quadre.

<b>Administració general de l'entitat local</b>	<b>Número efectius</b>	<b>Bàsiques</b>	<b>Complementàries</b>	<b>Incentius al rendiment</b>	<b>Total Retribucions</b>
Òrgans de govern	25	711.252,00	249.567,00	0,00	960.819,00
Personal directiu		0,00	0,00	0,00	0,00
Personal eventual	3	163.125,00	0,00	0,00	163.125,00
Funcionaris de carrera	247	3.003.187,00	7.300.839,00	277.908,00	10.581.934,00
Funcionaris interins	90	1.247.834,00	1.746.625,00	0,00	2.994.459,00
Laboral fixe	118	3.858.884,00	147.613,00	0,00	4.006.497,00
Laboral temporal	48	1.359.087,00	0,00	0,00	1.359.087,00
Altres personal	131	3.576.514,00	0,00	0,00	3.576.514,00
<b>Total (5)</b>	<b>652</b>	<b>13.919.883,00</b>	<b>9.444.644,00</b>	<b>277.908,00</b>	<b>23.642.435,00</b>
<b>Policia local</b>	<b>Número efectius</b>	<b>Bàsiques</b>	<b>Complementàries</b>	<b>Incentius al rendiment</b>	<b>Total Retribucions</b>
Òrgans de govern		0,00	0,00	0,00	0,00
Personal directiu		0,00	0,00	0,00	0,00
Personal eventual		0,00	0,00	0,00	0,00
Funcionaris de carrera	86	1.446.758,00	2.958.705,00	90.810,00	4.496.273,00
Funcionaris interins		0,00	0,00	0,00	0,00
Laboral fixe		0,00	0,00	0,00	0,00
Laboral temporal	1	25.646,00	0,00	0,00	25.646,00
Altres personal		0,00	0,00	0,00	0,00
<b>Total (5)</b>	<b>93</b>	<b>1.472.404,00</b>	<b>2.958.705,00</b>	<b>90.810,00</b>	<b>4.521.919,00</b>

Per sexes, el percentatge ha estat del 50% tant de dones com d'homes.

**1.6 Característiques generals de les entitats que formen part de l'entitat, però no als efectes de la consolidació de comptes.**

**1. Organismes autònoms:**

L'Ajuntament no té cap Organisme Autònom.

**2. Societats Mercantils de capital íntegrament municipal**

Nom	CIF	Activitat
FOMENT DE LA REHABILITACIÓ URBANA DE MANRESA, SA	A- 60490067	Habitatge social i rehabilitació urbana
MANRESANA D'EQUIPAMENTS ESCÈNICS, SL	B- 64471923	Gestió d'espectacles culturals

**2.1 Societat Mercantil de Capital plurimunicipal**

Nom	CIF	Activitat
AIGÜES DE MANRESA, SA	A- 08294282	Gestió integral de l'aigua
Actualment els ens del sector públic que ostenten participació en el capital d'Aigües de Manresa, S.A. són els Ajuntaments de: Manresa, Castellfollit del Boix, Castellnou de Bages, El Pont de Vilomara, Marganell, Navarcles, Rajadell, Sant Mateu de Bages, Sant Salvador de Guardiola, Calders, Sant Joan de Vilatorrada, Monistrol de Calders, Navàs, Santpedor, Fonollosa, la Mancomunitat de Municipis del Bages per al Sanejament i l'Entitat Municipal descentralitzada de Sant Martí de Torruella i el Consell Comarcal del Bages.		

**3 . Els Consorcis**

<u>Nom</u>	<u>CIF</u>	<u>ACTIVITAT</u>
CONSORCI PER A L'IMPULS DE SERVEIS EDUCATIUS I SOCIALS (CISES)	P 0800246 A	Construcció i gestió de la llar d'infants de Bufalvent
CONSORCI URBANÍSTIC L'AGULLA	P 0800192 G	Desenvolupament dels sectors de sòl urbanitzable no programat i sòl no urbanitzable dels termes municipals de Manresa i Sant Fruitós de Bages a l'entorn del Parc de l'Agulla.
CONSORCI PER A LA NORMALITZACIÓ LINGÜÍSTICA	Q 5856172 A	Facilitar el coneixement, l'ús i la divulgació de la llengua pròpia de Catalunya en tots els àmbits.
CONSORCI TRANSVERSAL, XARXA D'ACTIVITATS CULTURALS	P 1700057 A	Prestar serveis culturals als municipis integrants de la xarxa.
CONSORCI PER A LA GESTIÓ INTEGRAL D'AIGÜES DE CATALUNYA	P 0800158 H	És la rendibilitat social en benefici dels ciutadans, en el àmbits del cicle integral de l'aigua i del medi ambient de l'experiència acumulada pel municipi a través de les seves empreses i entitats gestores.
CONSORCI DEL BAGES PER A LA GESTIÓ DE RESIDUS	Q 0801200 G	La gestió de residus.

#### 4. Les Fundacions

<u>Nom</u>	<u>CIF</u>	<u>ACTIVITAT</u>
FUNDACIÓ SOCIOSANITÀRIA DE MANRESA	G 60592177	Gestionar serveis i equipaments socials i sociosanitaris, preferentment a la comarca del Bages, adreçats a persones en situació de dependència, en un marc de qualitat i equilibri econòmic.
ALTHAIA, XARXA ASSISTENCIAL DE MANRESA, FUNDACIÓ PRIVADA.	G 59053538	Donar servei integral a les persones en l'àmbit sanitari i social. Oferir atenció primària i hospitalària, atenció a la dependència i assistència especialitzada en salut mental i medicina de l'esport.
FUNDACIÓ TURISME I FIRES DE MANRESA	G 61185815	Promoció dels sectors comercials, de serveis i de turisme de la ciutat, de l'organització de fires, de certàmens i de qualsevol tipus d'actes d'interès general, tant dins com fora dels espais que gestiona.
FUNDACIÓ AIGÜES DE MANRESA – JUNTA DE LA SÈQUIA	G-60181955	Promoure, desenvolupar i administrar actuacions del Parc de la Sèquia. Gestió de Centres de documentació i arxius històrics relacionats amb les finalitats fundacionals.

#### 5. Altres òrgans

MANCOMUNITAT DE MUNICIPIS DEL BAGES PER AL SANEJAMENT	P 5811201 B	Gestió i explotació dels serveis dels sistemes d'evacuació i tractament d'aigües residuals dins del seu àmbit territorial que queda definit pel conjunt dels termes municipals dels municipis integrats a la Mancomunitat.
---	-------------	--



## **Memòria de l'exercici 2022**

---

**Ajuntament de Manresa**

### **2. Gestió indirecta de serveis públics, convenis i altres formes de col·laboració.**

S'adjunta el següent quadre :

**GESTIÓN INDIRECTA. 2022**

NOM CONTRACTISTA	NIF	EXPEDIENT	OBJECTE	DURADA (en anys)	INICI	FI	REFERÈNCIA CADASTRAL BÉNS AFECTES A LA CONCESSIÓ
MANRESA BUS SA	A-08.510.059	02/2013	SERVEI PÚBLIC DE TRANSPORT URBÀ DE VIATGERS	10 + 5	01.10.13	30.09.23	
ESTACIONAMIENTOS Y SERVICIOS SA	A-28.385.458	01/2003	CONSTRUCCIÓ I EXPLOTACIÓ D'UN APARCAMENT SUBTERRANI A LA PLAÇA DE LA REFORMA, LA REURBANITZACIÓ DE L'ESPÀI ADJACENT A LA PLAÇA DE LA REFORMA, LA GESTIÓ DEL SERVEI PÚBLIC D'APARCAMENT EN SUPERFÍCIE SOTA TEMPS LIMITAT I LA GESTIÓ DEL SERVEI DE RETIRADA I DIPÒSIT DE VEHICLES SITUATS A LA VIA PÚBLICA	REFORMA 50 ZB 15+3 G 15 i pròrrogues	REFORMA 10.02.2007 ZB 26.05.2005 G 26.05.2005	REFORMA 10.02.2057 ZB 23.05.2023 G 15.02.2022 (finalitzada)	25980016 DG0129G 0001XL
INDIGO INFRA ESPAÑA SA	A-59.790.147	01/1991	CONCESSIÓ ADMINISTRATIVA DE CONSTRUCCIÓ I EXPLOTACIÓ D'UN APARCAMENT SOTERRANI PER A AUTOMÒBILS DE TURISME A LA PLAÇA PORXADA	49	27.02.1995	26.02.2044	2402039 DG0220A 0001XQ
FOMENT DE LA REHABILITACIÓ URBANA DE MANRESA SA	A-60.490.067	E04/2013	APARCAMENT PÚBLIC DEL MERCAT MUNICIPAL PUIGMERCADAL		01.04.2013	....	2501006 DG0220A 0001MQ
FCC MEDIO AMBIENTE, SA	A-28.541.639	03/2010	SERVEI PÚBLIC DE RECOLLIDA DE RESIDUS SÒLIDS URBANS I NETEJA URBANA	10 + 10	01.05.2011	31.10.2022 (finalitzada)	4087025 DG0148G 0001PP 4087026 DG0148G 0001LP
ATENEU LES BASES AIE	V-65.168.437	01/2009	CONCESSIÓ D'OBRA PÚBLICA QUE CONSISTEIX EN LA CONSTRUCCIÓ I EXPLOTACIÓ D'UN COMPLEX CÍVIC, CULTURAL, ESPORTIU I DE SERVEIS ANOMENAT ATENEU LES BASES	40 comptats a partir de la data de formalització del contracte	22.09.2009	21.09.2049	2813415 DG0221A 0001XK 2713412 DG0221A 0001EK
COMPACT VISOREN SL	B-65.255.366	02/2009	CONCESSIÓ D'OBRA PÚBLICA PER A LA CONSTRUCCIÓ I EXPLOTACIÓ D'UN EDIFICI D'HABITATGES UNIVERSITARIS AL CAMPUS UNIVERSITARI DE MANRESA	37 a comptar des de la data d'inici de l'exploració	1.09.2010	31.08.2047	2514044 DG0221A 0001IK
AIGÜES DE MANRESA SA	A-08.294.282	E02/2012	PISCINES MUNICIPALS		01.01.2013	...	3001004 DG0230A 0001ST

# Memòria de l'exercici 2022

---

## Ajuntament de Manresa

### 3. Bases de presentació dels comptes

#### 3.1. Imatge fidel

Els comptes anuals s'han obtingut dels registres comptables tancats a 31 de desembre de 2022 i es presenten d'acord amb les disposicions legals vigents en matèria comptable amb l'objecte de mostrar la imatge fidel del patrimoni i de la situació financera a la data esmentada, i del resultat econòmic-patrimonial, dels canvis en el patrimoni net, dels fluxos d'efectiu, i del resultat de l'execució del pressupost de l'Entitat corresponents a l'exercici anual acabat a la mateixa data.

El règim de comptabilitat és el previst en la Llei reguladora de les Hisendes Locals per a les entitats locals i els seus organismes autònoms. Els comptes anuals de l'exercici 2022 han estat elaborats d'acord amb l'Ordre HAP/1781/2013, de 20 de setembre, d'aprovació de la Instrucció del model normal de comptabilitat local.

L'aplicació dels principis i criteris comptables està presidida per la consideració de la importància en termes relatius que aquests i els seus efectes poden presentar. Per tant, és admissible la no aplicació estricta d'alguns d'aquests, sempre i que la importància relativa en termes quantitius o qualitius de la variació constatada sigui escassament significativa i no alteri, per tant, la imatge fidel de la situació patrimonial i dels resultats.

## Memòria de l'exercici 2022

---

### Ajuntament de Manresa

#### 4. Normes de reconeixement i valoració.

##### 4.1 Immobilitzat material

Les inversions en béns de l'immobilitzat material es valoren al seu cost. Això és el "preu d'adquisició", inclosos els impostos indirectes no recuperables associats a la compra, els costos d'adquisició directament relacionats amb la compra i els de posada en funcionament, si escau, o el "cost de producció" en aquells que han estat resultat de treballs propis. Els terrenys i els edificis són actius independents i es comptabilitzen en tots els casos de forma diferenciada.

Activació: es consideren actius tangibles, mobles i immobles que:

- a) Posseeix l'Entitat per al seu ús en la producció o subministrament de béns i serveis o per als seus propis propòsits administratius.
- b) S'espera que tinguin una vida útil major a un any.

Per les construccions en curs, estan valorades al cost de les obligacions reconegudes fins a 31 de desembre. En cap cas s'ha incorporat a valors d'immobilitzat costos financers.

##### 4.2. Inversions immobiliàries.

Es tracta d'immobles (terrenys o edificis) que es tenen per a obtenir rendes, plusvàlues o ambdues, a través del seu arrendament o alienació, sense que sigui cap d'aquestes una finalitat de l'Entitat. I en tot cas, tots aquells que no es puguin considerar immobilitzat. A aquestes inversions se'ls apliquen els criteris de valoració de l'immobilitzat material.

##### 4.3 Amortització

Els criteris per a l'amortització dels elements que integren l'immobilitzat material, amb excepció dels terrenys, són els aprovats pel Ple de l'Entitat local a proposta de la Intervenció.

Aquests determinen que seran objecte d'amortització sistemàtica pel mètode lineal en funció de la vida útil estimada de cadascun d'ells. Per defecte, la base amortitzable de cada element coincideix amb el seu valor comptable, donat que es consideren nuls els valors residuals.

El procés d'amortització s'inicia en el moment de la posada en funcionament del bé, essent els coeficients màxims d'amortització els següents:

Coeficients d'amortització				
Ítem	Acción	Años	Coefficiente	Descripción
1	A	100	2	Obra civil general
2	A	34	6	Paviments
3	A	30	7	Infraestructures i obres mineres
4	A	100	2	Centrals hidràuliques
5	A	60	3	Centrals nuclears
6	A	60	4	Centrals de carbó
7	A	30	7	Centrals renovables
8	A	40	5	altres centrals
9	A	68	3	edificis industrials
10	A	50	4	Terrenys dedicats exclusivament a escombreres
11	A	30	7	Magatzems i dipòsits (gasosos, líquids i sòlids)
12	A	100	2	Edificis comercials, administratius, de serveis i habitatges
13	A	40	5	Subestacions. Xarxes de transports i distribució d'energia
14	A	30	7	Cables
15	A	20	10	Resto instal·lacions
16	A	18	12	Maquinària
17	A	14	15	Equips mèdics i assimilats
18	A	25	8	Locomotores, vagons i equips de tracció
19	A	20	10	Bucs, aeronaus
20	A	20	10	Elements de transport intern
21	A	14	16	Elements de transport extern
22	A	10	20	Autocamions
23	A	20	10	mobiliari
24	A	8	25	Llenceria
25	A	4	50	cristeria
26	A	8	25	Útils i eines
27	A	6	33	Motlles, matrius i models
28	A	14	15	altres estris
29	A	10	20	equips electrònics
30	A	8	25	Equips per a processos d'informació
31	A	6	33	Sistemes i programes informàtics
32	A	6	33	Produccions cinematogràfiques, fonogràfiques, vídeos i sèries audiovisuals
33	A	100	10	altres elements

#### 4.4. Immobilitzat intangible.

Les inversions en béns de l'immobilitzat intangible es valoren al seu cost. Això és el "preu d'adquisició", inclosos els impostos indirectes no recuperables associats a la compra, els costos d'adquisició directament relacionats amb la compra i els de posada en funcionament, si escau, o el "cost de producció" en aquells que han estat resultat de treballs propis.

#### 4.5. Existències

L'Entitat no té existències a 1 de gener de 2022, tampoc presenta cap moviment d'existències durant l'exercici 2022, amb la qual cosa, el saldo a 31 de desembre de 2022 és zero.

#### 4.6. Provisió d'insolvències

Els percentatges aprovats a les Bases d'Execució del pressupost del 2022 i els mínims establerts a l'article 193.bis del Text Refós de la Llei Reguladora de les Hisendes Locals, son els següents:

Exercicis (n= exercici de la liquidació)	D'acord amb les bases d'execució del pressupost, percentatges a aplicar sobre els drets pendents de cobrament (excepte multes de trànsit)	D'acord amb l'article 193.bis del TRLLRHL, percentatges mínims a aplicar sobre els drets pendents de cobrament
n	5%	
n-1	25%	25%
n-2	40%	25%
n-3	80%	50%
n-4	100%	75%
n-5	100%	100%
n-6 i anteriors	100%	100%

D'acord amb l'establert en l'Ordre HAP/1781/2013, la informació sobre les normes de reconeixement i valoració dels altres elements patrimonials s'inclouen, si s'escauen, en les notes de la memòria que corresponguin a aquests.

Memòria de l'exercici 2022

**Ajuntament de Manresa**

**5. Immobilitzat material.**

**IMMOBILITZAT MATERIAL**

**MODELO DEL COSTE**

**EXERCICI: 2022**

PARTIDA BALANÇ	SALDO INICIAL	ENTRADES	AUGMENTS PER TRASPASSOS D'ALTRES PARTIDES	SORTIDES	DISMINUCIONS PER TRASPASSOS A ALTRES PARTIDES	CORRECCIONS VALORATIVES NETES PER DETERIORAMENT DE L'EXERCICI	AMORTITZACIÓ DE L' EXERCICI	SALDO FINAL
2100	39.516.610,76	1.542.074,95	8.228.568,30	0,00	7.076.152,16	0,00	0,00	42.211.101,85
2110	39.237.252,71	719.390,41	1.192.388,11	0,00	4.816.940,31	0,00	532.434,86	35.799.656,06
2120	7.037.408,75	603.174,53	7.708.844,61	0,00	4.236.382,83	0,00	2.075.345,87	9.037.699,19
2130	34.303.332,96	490.586,95	155.782,90	0,00	0,00	0,00	0,00	34.949.702,81
2140	192.197,30	64.181,98	7.771,42	0,00	6.226,60	0,00	42.648,54	215.275,56
2150	1.988.995,65	42.761,91	42.884,48	0,00	0,00	0,00	230.099,68	1.844.542,36
2160	800.393,20	270.976,44	1.886.008,37	0,00	0,00	0,00	301.564,74	2.655.813,27
2170	149.660,63	76.852,23	25.542,83	0,00	0,00	0,00	60.857,39	191.198,30
2180	54.592,56	44.033,70	0,00	0,00	31.219,45	0,00	-18.838,98	86.245,79
2190	-551.321,43	645.281,85	72.131,37	0,00	0,00	0,00	178.944,24	-12.852,45
2310	141.389,76	592.062,89	0,00	0,00	642.477,09	0,00	0,00	90.975,56
2320	511.828,97	1.598.282,37	0,00	0,00	844.178,82	0,00	0,00	1.265.932,52



**IMMOBILITZAT MATERIAL**

**MODELO DEL COSTE**

**EXERCICI: 2022**

PARTIDA BALANÇ	SALDO INICIAL	ENTRADES	AUGMENTS PER TRASPASSOS D'ALTRES PARTIDES	SORTIDES	DISMINUCIONS PER TRASPASSOS A ALTRES PARTIDES	CORRECCIONS VALORATIVES NETES PER DETERIORAMENT DE L'EXERCICI	AMORTITZACIÓ DE L' EXERCICI	SALDO FINAL
2350	20.614,48	180.530,75	0,00	0,00	42.884,48	0,00	0,00	158.260,75
2380	2.216.772,71	1.873.822,70	0,00	0,00	1.504.045,77	0,00	0,00	2.586.549,64
TOTAL	125.619.729,01	8.744.013,66	19.319.922,39	0,00	19.200.507,51	0,00	3.403.056,34	131.080.101,21

**Ajuntament de Manresa**

**6. Patrimoni públic del sòl.**

## PATRIMONI PÚBLIC DEL SÒL

## MODELO DEL COSTE

EXERCICI: 2022

PARTIDA BALANÇ	SALDO INICIAL	ENTRADES	AUGMENTS PER TRASPASSOS D'ALTRES PARTIDES	SORTIDES	DISMINUCIONS PER TRASPASSOS A ALTRES	CORRECCIONS VALORATIVES NETES PER DETERIORAMENT DE L'EXERCICI	AMORTITZACIÓ DE L' EXERCICI	SALDO FINAL
2400	2.537.120,17	20.755,11	5.878.973,17	0,00	0,00	0,00	0,00	8.436.848,45
2410	0,00	4.244,89	0,00	0,00	0,00	0,00	33,03	4.211,86
TOTAL	2.537.120,17	25.000,00	5.878.973,17	0,00	0,00	0,00	33,03	8.441.060,31

**Ajuntament de Manresa**

**7. Inversions immobiliàries.**



Memòria de l'exercici 2022

**Ajuntament de Manresa**

**8. Immobilitzat intangible.**

**IMMOBILITZAT INTANGIBLE**

**MODELO DEL COSTE**

**EXERCICI: 2022**

PARTIDA BALANÇ	SALDO INICIAL	ENTRADES	AUGMENTS PER TRASPASSOS D'ALTRES PARTIDES	SORTIDES	DISMINUCIONS PER TRASPASSOS A ALTRES PARTIDES	CORRECCIONS VALORATIVES NETES PER DETERIORAMENT DE L'EXERCICI	AMORTITZACIÓ DE L'EXERCICI	SALDO FINAL
2030	555.179,72	18.229,86	12.683,83	0,00	0,00	0,00	95.069,68	491.023,73
2060	25.208,05	24.575,65	0,00	0,00	0,00	0,00	11.987,00	37.796,70
2070	68.834,81	95.004,60	291.672,77	0,00	15.285,33	0,00	9.378,53	430.848,32
2090	233.182,12	291.672,77	6.204,49	0,00	291.672,77	0,00	0,00	239.386,61
<b>TOTAL</b>	<b>882.404,70</b>	<b>429.482,88</b>	<b>310.561,09</b>		<b>306.958,10</b>		<b>116.435,21</b>	<b>1.199.055,36</b>

**Ajuntament de Manresa**

**9. Arrendaments financers i altres operacions de naturalesa similar.**



**Arrendaments Financers i altres operacions de naturalesa similar**

EXERCICI 2022

CLASSE ACTIU	IMPORT RECONeixEMENT INICIAL	VALORACIÓ	OPCIÓ DE COMPRA ( SI / NO )	ACORDS SIGNIFICATIUS ARRENDAMENT FINANCER	NATURA DELS ACTIUS QUE SORGEIXEN D'AQUESTS CONTRACTES

**Ajuntament de Manresa**

**10. Actius financers.**

## NOTA 10. ACTIUS FINANCERS

En aquest apartat s'inclouen les inversions financeres en capital, les quals estan valorades segons el seu preu d'adquisició i amb una duració prevista superior a 1 any per les inversions classificades com a llarg termini.

### Informació relacionada amb el balanç.

S'adjunta a aquesta nota un estat resum de la conciliació entre la classificació d'actius financers del balanç i les categories que s'estableixen en la norma de reconeixement i valoració d'Actius Financers.

- **Inversions financeres a llarg termini en entitats del grup, multigrup i associades a llarg termini.** A tancament de l'exercici es desglossen en:

- a) **Inversions financeres en patrimoni d'entitats de dret públic.** En aquest apartat s'inclou:

- Aportació patrimonial a l'entitat Fundació Turisme i Fires de Manresa per tal de fer front al resultat negatiu en els fons propis a data 31 de desembre de 2018. L'aportació del 2020 va ser de **26.451,00€** i la del 2021 de **26.000,00€**

- Adscripció a la societat municipal Manresana d'Equipaments Escènics, SL dels béns de domini públic de titularitat municipal anomenats Teatre Kursaal i Teatre Conservatori per import de **10.101.979,25€** i **1.239.173,46€** respectivament, amb la finalitat que aquesta societat municipal desenvolupi el Servei Cultural de Teatres de Manresa.

- b) **Inversions financeres en patrimoni de societats:**

<u>Entitat del grup</u>	<u>Nombre d'accions o títols</u>	<u>Valor nominal unitari</u>	<u>Valor nominal total</u>
• Consorci per a la Gestió Integral d'Aigües de Catalunya			8.085,86
• Manresana d'Equipaments Escènics	100	31,00	3.100,00
• Foment de Rehabilitació Urbana de Manresa, S.A.	2.773	60,10	166.657,30
• Aigües de Manresa, S.A.	39.900	60,10	2.397.990,00
			<hr/> <b>2.575.833,16</b> <hr/>

En l'exercici 2022 s'han venut 10 accions d'Aigües de Manresa, S.A.

- **Inversions financeres a llarg termini.** El detall d'aquestes inversions a tancament de l'exercici es el següent:

a) **Inversions financeres en patrimoni**

<b>Entitat</b>	<b>Valor Nominal</b>
<ul style="list-style-type: none"> <li>• Basquet Manresa, S.A.E.</li> <li>• Projectes territorials del Bages, S.A.</li> </ul>	180.303,63 92.100,00
	<b>272.403,63</b>

b) **Altres inversions financeres a llarg i curt termini**

Correspon als microcrèdits concedits per l'Ajuntament amb l'objectiu de fomentar la creació d'empreses dins del centre històric de la ciutat de Manresa i l'arranjament d'habitatges buits situats dins del municipi de Manresa amb preferència pel centre històric de la ciutat, per part de petits propietaris. El detall dels microcrèdits per naturalesa del crèdit concedit i la distribució entre llarg i curt termini a 31 de desembre de 2022, és el següent:

	<b>Llarg termini</b>	<b>Curt termini</b>
<ul style="list-style-type: none"> <li>• Microcrèdits empresa</li> <li>• Microcrèdits habitatge</li> </ul>	76.500,00 33.782,95	41.000,00 9.724,44
	<b>110.283,07</b>	<b>50.724,44</b>

En les inversions financeres a curt termini s'inclou també **3.229,25€** que es correspon a "Altres inversions financeres. Ingressos directes".

c) **Dipòsits constituïts a llarg i curt termini**

Es correspon a la constitució a favor de l'empresa pública Infraestructures de la Generalitat de Catalunya, SAU, de la fiança estipulada en el Conveni de col·laboració entre l'Ajuntament de Manresa i Infraestructures, en relació amb l'execució de les obres previstes en el projecte: "Millora General. Prolongació de l'Avinguda Països Catalans entre la Carretera de Viladordis i la Plaça Prat de la Riba. Tram: Manresa".

D'acord amb el conveni signat entre Infraestructures i l'Ajuntament de Manresa, el pagament de les certificacions que li corresponen a l'Ajuntament d'acord amb el calendari previst de pagaments de l'obra per a l'exercici 2022, s'ha fet efectiu a Infraestructures amb càrrec a aquesta fiança aportada en metàl·lic, prèvia comunicació de l'aprovació de la despesa per l'òrgan competent de l'Ajuntament.

El moviment d'aquests comptes al llarg del 2022 ha estat el següent:

	<b>Saldo a 1.1.2022</b>	<b>Aplicació Garantia</b>	<b>Saldo a 31.12.2022</b>
Dipòsit constituït curt termini	392.862,92	(-) 392.689,05	173,87

**ACTIVOS FINANCIEROS**  
**INFORMACIÓ RELACIONADA AMB EL BALANÇ**

**ESTAT RESUM DE LA CONCILIACIÓ**

CATEGORIAS	ACTIUS FINANCERS A LLARG TERMINI						ACTIUS FINANCERS A CURT TERMINI						TOTAL	
	INVERSIONS EN PATRIMONI		VALORS REPRESENTATIUS DE DEUTE		ALTRES INVERSIONS		INVERSIONS EN PATRIMONI		VALORS REPRESENTATIUS DE DEUTE		ALTRES INVERSIONS			
	2022	2021	2022	2021	2022	2021	2022	2021	2022	2021	2022	2021	2022	2021
CRÈDITS I PARTIDES A COBRAR														
INVERSIONS MANTINGUDES FINS AL VENCIMENT	272.403,63	272.403,63	110.283,07	113.148,37					53.953,69	47.142,89	173,87	392.862,92	436.814,26	825.557,81
ACTIUS FINANCERS A VALOR RAONABLE AMB CANVI EN RESULTATS														
INVERSIONS EN ENTITATS DE GRUP, MULTIGRUP I ASSOCIADES	13.969.436,87	13.970.158,07											13.969.436,87	13.970.158,07
ACTIUS FINANCERS DISPONIBLES PER A LA VENDA														
<b>TOTAL</b>	<b>14.241.840,50</b>	<b>14.242.561,70</b>	<b>110.283,07</b>	<b>113.148,37</b>					<b>53.953,69</b>	<b>47.142,89</b>	<b>173,87</b>	<b>392.862,92</b>	<b>14.406.251,13</b>	<b>14.795.715,88</b>

**Ajuntament de Manresa**

**11. Passius financers.**

## NOTA 11. PASSIUS FINANCERS

### 11.1 Situació i moviment dels deutes

Els deutes amb entitats de crèdit i altres deutes estan valorats a cost amortitzat, i classificats a balanç entre llarg i curt termini segons data de venciment superior o inferior a 1 any.

La situació i moviments dels deutes per entitat financera s'adjunta a les pàgines següents, d'acord amb el resum que s'indica:

	<u>Llarg termini</u>	<u>Curt termini</u>	<u>Total</u>
Deutes amb entitats de crèdit	30.623.134,94	7.430.589,65	38.053.724,59
Deutes amb entitats públiques	1.001.758,47	138.173,64	1.139.932,11
Altres deutes (Participació en tributs de l'Estat)	<u>1.953.064,78</u>	<u>1.632.378,99</u>	<u>3.585.443,77</u>
	<u>33.577.958,19</u>	<u>9.201.142,28</u>	<u>42.779.100,47</u>
Proveïdors d'immobilitzat	2.228.830,45	4.964.806,80	7.193.637,25
	<u><b>35.806.788,64</b></u>	<u><b>14.165.949,08</b></u>	<u><b>49.972.737,72</b></u>

Altres deutes (Participació en tributs de l'Estat) correspon a la devolució de les liquidacions definitives dels anys 2008 i 2009 que es retornen mensualment al Ministeri d'Economia i Hisenda, el venciment de les quals està previst pel 31 de desembre de 2031, així com la devolució de la liquidació definitiva corresponent a l'any 2020.

Proveïdors d'immobilitzat es desglossa en els següents deutes:

	<u>Llarg termini</u>	<u>Curt termini</u>
- Reversió nau neteja al polígon Bufalvent	2.210.413,12	93.998,20
- Arrendament financer	18.417,33	7.125,50
- Adquisició terrenys àmbit Fàbrica Nova	-	4.863.683,10
Total	<u><b>2.228.830,45</b></u>	<u><b>4.964.806,80</b></u>

A 31 de desembre de 2022 estan pendents de disposar els imports que es detallen a continuació, corresponents a 3 préstecs signats entre finals del 2021 i el 2022:



	<u>Import pendent de disposar</u>	<u>Data signatura</u>	<u>Data màxima disposició</u>
Préstec compra parcel·les àmbit Fàbrica Nova – pagament 1er termini (*)	5.826.316,90	28/12/2021	28/12/2023
Préstec inversions 2022 (**)	7.984.948,48	05/05/2022	05/05/2023
Préstec compra parcel·les àmbit Fàbrica Nova – pagament 2on termini	4.792.545,69	29/11/2022	29/11/2023
	<u>12.777.494,17</u>		

(\*) A tancament de l'exercici 2022 s'han comptabilitzat reconeixements de drets per la totalitat del préstec, en haver realitzat el pagament del primer termini de la compra de les esmentades parcel·les finançades amb aquest préstec.

(\*\*) A tancament de l'exercici 2022 s'han comptabilitzat reconeixements de drets d'aquest préstec per import de 4.681.222,07€, que correspon a la part de les inversions executades fins a la data de tancament de l'exercici finançades amb aquest préstec.

D'altra banda, a tancament de l'any 2022 s'ha realitzat l'ajust comptable d'aquells interessos meritats i no vençuts (interessos explícits) a 31 de desembre, per un import de **50.643,70** euros.

L'estat resum de la conciliació entre la classificació de passius financers de balanç i les categories que s'estableixen en la norma de reconeixement i valoració nº 9 de "Passius financers", és la que s'adjunta en el quadre del full següent:

### **11.2 Línies de crèdit**

A 31 de desembre de 2022, no hi ha línies de crèdit vigents.

### **11.3 Informació sobre riscos de tipus de canvi i de tipus d'interès**

L'Ajuntament de Manresa no té concertats deutes en moneda diferent a l'euro.

D'altra banda, tots els passius financers estan valorats a cost amortitzat.

**PASSIUS FINANCERS**

SITUACIÓ I MOVIMENTS DELS DEUTES

DEUTES A COST AMORTITZAT

EXERCICI 2022

IDENTIFICACIÓ DEUTE	T.I.E	DEUTE A L'1 GENER		CREACIONS		INTERESSOS REPORTATS SEGONS T.I.E.		INTERESSOS CANCEL·LATS (7)	DIFERÈNCIES DE CANVI		DISMINUCIONS DEUTE A 31 DESEMBRE		COST AMORTITZAT (12)=1+3-4 +6+8-10	INTERESSOS EXPLÍCITS (13)=2+5 -7+9
		COST AMORTITZAT (1)	INTERESSOS EXPLÍCITS (2)	EFFECTIU (3)	DESPESES (4)	EXPLÍCITOS (5)	RESTA (6)		DEL COST AMORTITZAT (8)	D'INTERESSOS EXPLÍCITS (9)	VALOR COMPTABLE (10)	RESULTAT (11)		
2008/1/BBVA BBVA 17.171.800,29		1.651.134,65	7.386,08			36.896,80		42.839,24			1.320.907,72		330.226,93	1.443,64
2008/1/DEXIA DEXIA 15.264.119,00		3.816.029,75	17.905,66			135.317,07		140.524,16			1.174.163,00		2.641.866,75	12.698,57
2010/1/CAJAMA CAJAMAR		118.006,25	50,03			73,51		123,54			118.006,25			
2013/1/PIE Deute participació en		2.089.001,64									208.900,20		1.880.101,44	
2014/1/BBVA 3 REFINANÇAMENT		75.000,00	243,13			1.233,66		1.476,79			75.000,00			
2017/1/SABADE Préstec inversions		617.122,73	3,84			3.725,50		3.689,33			105.634,97		511.487,76	40,01
2018/1/SABADE Préstec inversions		4.090.473,32				20.127,57		19.870,52			645.228,17		3.445.245,15	257,05
2019/1/BBVA Préstec inversions		5.848.197,21	494,17			20.634,73		6.461,26			779.759,64		5.068.437,57	14.667,64
2020/1/BBVA Préstec inversions		6.488.798,60	635,00			38.553,16		33.841,58			763.388,08		5.725.410,52	5.346,58
2020/1/CAJAMA Refinançament		1.243.058,48				2.246,07		1.849,39			710.319,12		532.739,36	396,68
2021/1/BBVA Préstec inversions				7.382.406,82		20.348,60		4.569,57			410.133,72		6.972.273,10	15.779,03
2021/1/CEPB Préstec inversions		10.000,00		5.826.316,90		58,64		44,14					5.836.316,90	14,50

**PASSIUS FINANCERS**

SITUACIÓ I MOVIMENTS DELS DEUTES

DEUTES A COST AMORTITZAT

EXERCICI 2022

IDENTIFICACIÓ DEUTE	T.I.E	DEUTE A L'1 GENER		CREACIONS		INTERESSOS REPORTATS SEGONS T.I.E.		INTERESSOS CANCEL·LATS (7)	DIFERÈNCIES DE CANVI		DISMINUCIONS DEUTE A 31 DESEMBRE		COST AMORTITZAT (12)=1+3-4 +6+8-10	INTERESSOS EXPLÍCITS (13)=2+5 -7+9
		COST AMORTITZAT (1)	INTERESSOS EXPLÍCITS (2)	EFFECTIU (3)	DESPESES (4)	EXPLÍCITS (5)	RESTA (6)		DEL COST AMORTITZAT (8)	D'INTERESSOS EXPLÍCITS (9)	VALOR COMPTABLE (10)	RESULTAT (11)		
2021/1/IDAE Préstec IDAE		1.243.562,34									103.630,23		1.139.932,11	
2021/1/REFICO Refinançament		4.515.709,57									2.257.854,79		2.257.854,78	
2022/1/BBVA Préstec inversions				4.846.273,59							165.051,52		4.681.222,07	
2022/1/BBVA-2 Préstec 2on pagament				71.137,41							71.137,41			
2022/1/PIE Deute participació en				2.053.979,84							348.637,51		1.705.342,33	
<b>TOTAL</b>		<b>31.806.094,54</b>	<b>26.717,91</b>	<b>20.180.114,56</b>		<b>279.215,31</b>		<b>255.289,52</b>			<b>9.257.752,33</b>		<b>42.728.456,77</b>	<b>50.643,70</b>

**PASSIUS FINANCERS**

Data obtenció **10/05/2023**  
Pàg. **1**

SITUACIÓ I MOVIMENTS DELS DEUTES

RESUM PER CATEGORIES

EXERCICI **2022**

CATEGORIES	LLARG TERMINI						CURT TERMINI						TOTAL	
	OBLIGACIONS I ALTRES VALORS NEGOCIABLES		DEUTES AMB ENTITATS DE CRÈDIT		ALTRES DEUTES		OBLIGACIONS I ALTRES VALORS NEGOCIABLES		DEUTES AMB ENTITATS DE CRÈDIT		ALTRES DEUTES			
	2022	2021	2022	2021	2022	2021	2022	2021	2022	2021	2022	2021	2022	2021
DEUTES A COST AMORTITZAT			38.053.724,59	28.500.248,47	11.919.013,13	17.187.880,98							49.972.737,72	45.688.129,45
DEUTES A VALOR RAONABLE														
TOTAL			38.053.724,59	28.500.248,47	11.919.013,13	17.187.880,98							49.972.737,72	45.688.129,45

#### **11.4 Avals i altres garanties concedides**

Correspon a un préstec avalat per l'Ajuntament de Manresa a l'empresa municipal "Foment de Rehabilitació Urbana de Manresa, S.A."(FORUM) i d'import inicial 766.785,02 euros, el qual va ser refinançat a fi d'allargar la carència fins l'1 de gener de 2020. Aquest aval es va concedir en data 19 de maig de 2010, i la seva data de venciment és el 31 de maig del 2038.

Durant l'exercici 2022 FORUM ha amortitzat 37.865,50 euros d'aquest préstec avalat, essent l'aval viu a 31 de desembre de 2022 de **694.867,97** euros. Veure quadre adjunt.

**PASSIUS FINANCERS**

Data obtenció 10/05/2023

Avals i altres garanties concedides

Pàg. 1

Avals concedits

**EXERCICI 2022**

IDENTIFICACIÓ AVAL	ENTITAT AVALADA		DATA CONCESSIÓ AVAL	DATA VENCIMENT AVAL	FINALITAT AVAL	AVALS PENDENTS A 1 DE GENER	AVALS CONCEDITS EN L'EXERCICI	AVALS CANCEL·LATS EN L'EXERCICI			AVALS PENDENTS A 31 DE DESEMBRE	PROVISIONS	
	NIF	DENOMINACIÓ						PER EXECUCIÓ	PER ALTRES CAUSES	TOTAL		EXERCICI	ACUMULADA
1	A60490067	FOMENT REHABILITACIÓ URBANA DE MANRESA SA	19/05/2010	31/05/2038	Aval de l'Ajuntament a un préstec de FORUM, S.A.	732.733,47	0,00	0,00	37.865,50	37.865,50	694.867,97	0,00	0,00
SUBTOTAL ENTITATS DEL GRUP, MULTIGRUP I ASSOCIADES						732.733,47	0,00	0,00	37.865,50	37.865,50	694.867,97	0,00	0,00
TOTAL						732.733,47	0,00	0,00	37.865,50	37.865,50	694.867,97	0,00	0,00

**Ajuntament de Manresa**

**12. Cobertures comptables.**

## **NOTA 12. COBERTURES COMPTABLES**

L'Ajuntament de Manresa no té registrades operacions a les que se'ls apliqui la norma de reconeixement i valoració de cobertures comptables.



Memòria de l'exercici 2022

**Ajuntament de Manresa**

**13. Actius construïts o adquirits per a altres i altres existències.**



**Ajuntament de Manresa**

**14. Moneda estrangera.**

L'entitat no té cap element d'actiu o passiu denominat en moneda diferent de l'euro.

Memòria de l'exercici 2022

**Ajuntament de Manresa**

**15. Transferències, subvencions i altres ingressos i despeses.**

**TRANSFERÈNCIES I SUBVENCIONS REBUDES**

EXERCICI 2022

CARACTERÍSTIQUES	IMPORT REBUT		IMPORT REINTEGRABLE	IMPORT NO REINTEGRABLE	QUANTITAT IMPUTADA A RESULTATS	
	EXERCICI 2022	EXERCICIS ANTERIORS			EXERCICI 2022	EXERCICIS ANTERIORS
2015-2-18-Contracte programa. Fitxa 1. Serveis socials bàsics. SAD	0,00	236.010,93	0,00	250.472,00	0,00	236.010,93
2015-2-51-Subvenció actuació: Xarxa d'impulsors del programa de garantia	0,00	6.736,18	0,00	7.891,74	0,00	6.736,18
2015-2-54-Subvenció actuació: Bosses reutilitzables de promoció	0,00	0,00	0,00	1.000,00	0,00	0,00
2015-2-56-Subvenció per l'actuació: Accions de comunicació - Expobages i	0,00	0,00	0,00	2.000,00	0,00	0,00
2015-2-59-Subvenció per l'actuació: Bahima - Pop uP Espais. Codi 15/Y/207074.	0,00	0,00	0,00	3.500,00	0,00	0,00
2015-2-79-Subvenció per adquisició calibrador sonòmetre de classe 1 i	0,00	0,00	0,00	813,48	0,00	0,00
2015-2-OCU1-Subv. Programa Treball i Formació adreçat a persones aturades	0,00	21.485,41	0,00	31.954,56	0,00	21.485,41
2015-2-OCU20-Ampliació subv. línia A programa Foment de l'Emprenedoria	0,00	0,00	0,00	12.273,00	0,00	0,00
2015-2-OCU21-Ampliació subv. línia A programa Foment de l'Emprenedoria	0,00	0,00	0,00	3.927,00	0,00	0,00

**TRANSFERÈNCIES I SUBVENCIONS REBUDES**

EXERCICI 2022

CARACTERÍSTIQUES	IMPORT REBUT		IMPORT REINTEGRABLE	IMPORT NO REINTEGRABLE	QUANTITAT IMPUTADA A RESULTATS	
	EXERCICI 2022	EXERCICIS ANTERIORS			EXERCICI 2022	EXERCICIS ANTERIORS
2015-2-OCU3-Subv. Programa Fem Ocupació per a Joves	0,00	55.156,06	0,00	93.505,07	0,00	55.156,06
2015-2-OCU5-Subv. programa Joves per l'Ocupació	0,00	-13.500,09	0,00	14.101,50	0,00	0,00
2015-2-OCU7-Subv. Treballs als Barris	0,00	385.896,86	0,00	392.952,82	0,00	385.896,86
2015-2-OCU8-Subv. programa Joves per l'Ocupació	0,00	117.607,15	0,00	126.825,00	0,00	117.607,15
2015-2-OCU9-Subv. desenvolupament espais recerca de feina	0,00	4.914,91	0,00	5.200,00	0,00	46.800,00
2016-2-14-Subvenció pel conveni entre Generalitat i Ajuntament per les UEC,	0,00	25.582,50	0,00	27.288,00	0,00	25.582,50
2016-2-22-Subv. l'actuació programa cooperació amb agents privats l'adscripció	0,00	5.000,00	0,00	5.000,00	0,00	5.000,00
2016-2-31-Subvenció DIBA Preparació de projectes transnacionals. Codi	0,00	0,00	0,00	1.750,00	0,00	0,00
2016-2-41-Subvenció DIBA Manresa i Sallent EMPREN. Codi 16/Y/221611.	0,00	54.000,00	0,00	54.000,00	0,00	54.000,00

**TRANSFERÈNCIES I SUBVENCIONS REBUDES**

EXERCICI 2022

CARACTERÍSTIQUES	IMPORT REBUT		IMPORT REINTEGRABLE	IMPORT NO REINTEGRABLE	QUANTITAT IMPUTADA A RESULTATS	
	EXERCICI 2022	EXERCICIS ANTERIORS			EXERCICI 2022	EXERCICIS ANTERIORS
2016-2-8-Subvenció per activitats de sensibilització i educació ambiental dins el	0,00	0,00	0,00	1.500,00	0,00	0,00
2016-2-84-Subvenció per l'adhesió al conveni per la cancel·lació de deutes per	0,00	60.592,14	0,00	60.952,14	0,00	60.592,14
2016-2-FEDER-SUBVENCIO FEDER (despeses corrents)	0,00	7.350,23	0,00	7.350,23	0,00	7.350,23
2016-2-FEDER14-20-Subvenció FEDER 2014-2020 Arribada Camí Ignasià	0,00	225.644,31	0,00	225.644,31	0,00	128.384,75
2016-2-OCU1-Subv. Projecte Innovador i Experimental convocatoria	0,00	72.284,56	0,00	83.534,56	0,00	72.284,56
2016-2-OCU19-Promoció Ocupació industrial al Bages 2016-2017	0,00	157.745,48	0,00	175.745,48	0,00	157.745,48
2016-2-OCU2-Subv. Programa Treball Formació perceptors RMI.	-7.950,00	153.644,47	0,00	167.645,52	0,00	153.644,47
2016-2-OCU4-Subv. Programa Joves per a l'Ocupació	0,00	164.931,58	0,00	194.185,00	0,00	164.931,58
2016-2-OCU5-Subv. Prorroga del contracte AODL Montserrat Rico	0,00	22.648,13	0,00	27.045,55	0,00	26.254,20

**TRANSFERÈNCIES I SUBVENCIONS REBUDES**

EXERCICI 2022

CARACTERÍSTIQUES	IMPORT REBUT		IMPORT REINTEGRABLE	IMPORT NO REINTEGRABLE	QUANTITAT IMPUTADA A RESULTATS	
	EXERCICI 2022	EXERCICIS ANTERIORS			EXERCICI 2022	EXERCICIS ANTERIORS
2016-2-OCU6-Subv. Programa Treball i Formació adreçat a persones aturades	0,00	172.006,28	0,00	184.111,50	0,00	172.006,28
2016-2-OCU7-Subv. desenvolupament Espais Recerca de Feina	0,00	74.168,90	0,00	74.800,00	0,00	74.168,90
2017-2-1-Subvenció participació projecte "Urban Wins: Sistemes de	0,00	41.014,94	0,00	95.656,25	0,00	41.014,94
2017-2-123-Contracte programa. Fitxa 40.1 Serveis laborals per a persones	0,00	0,00	0,00	16.000,00	0,00	0,00
2017-2-124-Contracte programa. Fitxa 40.2 Serveis laborals per a persones amb	0,00	0,00	0,00	16.250,00	0,00	0,00
2017-2-27-Subvenció per al festival artístic "Tocats de Lletra". Codi 17/Y/239361.	0,00	6.900,00	0,00	7.000,00	0,00	6.900,00
2017-2-43-Subv. DIBA, Adaptador sonòmetre. Codi 17/Y/239097.	0,00	0,00	0,00	53,36	0,00	0,00
2017-2-65-Subvenció DIBA, Municipis cardioprotegits, desfibril·ladors. Codi	0,00	0,00	0,00	1.108,70	0,00	0,00
2017-2-7-Catàleg serveis 2016 Pla "Xarxa Governos Locals 2016-2019".- Accions	0,00	4.891,83	0,00	4.900,00	0,00	4.891,83



**TRANSFERÈNCIES I SUBVENCIONS REBUDES**

EXERCICI 2022

CARACTERÍSTIQUES	IMPORT REBUT		IMPORT REINTEGRABLE	IMPORT NO REINTEGRABLE	QUANTITAT IMPUTADA A RESULTATS	
	EXERCICI 2022	EXERCICIS ANTERIORS			EXERCICI 2022	EXERCICIS ANTERIORS
2017-2-8-Catàleg serveis 2016 Pla "Xarxa Govern Locals 2016-2019".- Dis.i	0,00	22.500,00	0,00	22.500,00	0,00	22.500,00
2017-2-FEDER14-20-FEDER CATALUNYA 2014-2020 destinada al projecte	0,00	34.767,68	0,00	51.652,89	0,00	34.767,68
2017-2-INV6-CON.PRS2016 /42 Subvenció Xarxa Govern Locals -2016-2019	0,00	2.149.944,43	0,00	2.001.133,48	357.481,16	1.628.849,28
2017-2-INV9-Aportació CRITERIA Caixa Banc. Instal.lació ascensor Santa	0,00	125.000,00	0,00	125.000,00	0,00	124.996,16
2017-2-OCU1-Programa projecte innovadors i experimentals IE-30/16	0,00	78.268,52	0,00	97.806,35	0,00	78.859,18
2017-2-OCU11-Subv. programa JOVES OCUPACIÓ convocatòria	0,00	16.080,28	0,00	29.253,42	0,00	16.080,28
2017-2-OCU13-subv. Projecte Innovador i Experimental convocatòria	0,00	0,00	0,00	8.316,51	0,00	0,00
2017-2-OCU15-Espais de Recerca de Feina. TSF/2413/2016	0,00	63.709,70	0,00	64.850,00	0,00	63.709,70
2017-2-OCU16-Projecte d'especialització i competitivitat territorial PECT	0,00	0,00	0,00	5.039,67	0,00	0,00

**TRANSFERÈNCIES I SUBVENCIONS REBUDES**

EXERCICI 2022

CARACTERÍSTIQUES	IMPORT REBUT		IMPORT REINTEGRABLE	IMPORT NO REINTEGRABLE	QUANTITAT IMPUTADA A RESULTATS	
	EXERCICI 2022	EXERCICIS ANTERIORS			EXERCICI 2022	EXERCICIS ANTERIORS
2017-2-OCU2-Programa Treball Formcio persones aturades	49.754,93	477.054,62	0,00	539.971,20	49.754,93	477.054,62
2017-2-OCU20-Programa complementari foment ocupació local 2017-2018.	0,00	867.301,15	0,00	917.524,53	0,00	867.301,15
2017-2-OCU22-Programa complementari "Xarxa Governes Locals 2015-2019"	0,00	76.186,54	0,00	81.000,00	0,00	76.186,54
2017-2-OCU24-Pla accions desenvolupament econòmic al Bages	0,00	11.250,00	0,00	11.250,00	11.250,00	0,00
2017-2-OCU3-Programa Garantia Juvenil. Joves en pràctiques.	0,00	114.000,00	0,00	125.000,00	0,00	114.000,00
2017-2-OCU4-Programa 30 PLUS . Expedient 30P-4-2016	0,00	85.320,00	0,00	105.600,00	0,00	85.320,00
2017-2-OCU7-Programa Agents d'ocupació i desenvolupament local	0,00	26.686,61	0,00	27.045,55	0,00	26.686,61
2017-2-OCU8-Programa Treball a Barris 2016. CTB-063/16	0,00	411.678,47	0,00	472.640,67	0,00	411.678,47
2017-2-OCU9-Programa Joves per l'Ocupació. SOC/004/16/00043	-9.361,39	117.799,64	0,00	131.800,00	0,00	117.799,64

**TRANSFERÈNCIES I SUBVENCIONS REBUDES**

EXERCICI 2022

CARACTERÍSTIQUES	IMPORT REBUT		IMPORT REINTEGRABLE	IMPORT NO REINTEGRABLE	QUANTITAT IMPUTADA A RESULTATS	
	EXERCICI 2022	EXERCICIS ANTERIORS			EXERCICI 2022	EXERCICIS ANTERIORS
2018-2-125-Subvenció DIBA per l'actuació Bages emprèn. Codi 18/Y7255625	0,00	45.638,11	0,00	45.638,11	0,00	38.981,26
2018-2-28-Liquidació 2015 recinte Palau Firal de Manresa.	0,00	0,00	0,00	22.037,80	0,00	0,00
2018-2-29-Liquidació 2016 recinte Palau Firal de Manresa.	0,00	0,00	0,00	37.436,63	0,00	0,00
2018-2-31-Liquidació 2017 recinte Palau Firal de Manresa.	0,00	0,00	0,00	28.478,79	0,00	0,00
2018-2-53-Subvenció per l'actuació: Espai Memòria i difusió de la memòria	0,00	3.000,00	0,00	30.000,00	0,00	3.000,00
2018-2-58-Subvenció per l'actuació: Substitució de tubs fluorescents per leds	0,00	2.765,00	0,00	2.765,00	0,00	2.765,00
2018-2-59-Subvenció per l'actuació: Integració sistema monitoratge de	0,00	0,00	0,00	12.500,00	0,00	0,00
2018-2-6-Subvenció per la redacció del Pla Local de Gestió i Prevenció de	0,00	21.362,10	0,00	21.465,15	0,00	21.362,10
2018-2-60-Subvenció per l'actuació: Integració sistema monitoratge de	0,00	0,00	0,00	12.500,00	0,00	0,00

**TRANSFERÈNCIES I SUBVENCIONS REBUDES**

EXERCICI 2022

CARACTERÍSTIQUES	IMPORT REBUT		IMPORT REINTEGRABLE	IMPORT NO REINTEGRABLE	QUANTITAT IMPUTADA A RESULTATS	
	EXERCICI 2022	EXERCICIS ANTERIORS			EXERCICI 2022	EXERCICIS ANTERIORS
2018-2-61-Subvenció per l'actuació: Integració sistema monitoratge de	0,00	0,00	0,00	12.500,00	0,00	0,00
2018-2-64-Conveni col·laboració per la prestació servei assessorament jurídic	0,00	11.184,76	0,00	11.200,00	0,00	11.184,76
2018-2-65-Conveni col·laboració dins el programa Proeducar en el	0,00	8.863,61	0,00	10.000,00	0,00	8.863,61
2018-2-75-Conveni tractament arxivístic DIBA.	0,00	0,00	0,00	7.950,00	0,00	0,00
2018-2-DI-FE-Subv. DIPUTACIO suport programa FEDER	0,00	15.093,59	0,00	15.093,59	0,00	15.093,59
2018-2-DI-FE14-20-SUB.INT 201/48 Espais públics vorera Sant Ignasi	0,00	43.917,40	0,00	43.917,40	0,00	43.917,40
2018-2-FEDER-Subv. Feder 2014-2020	0,00	6.936,60	0,00	30.187,18	0,00	6.936,60
2018-2-FEDER14-20-FEDER CATALUNYA 2014-2020 Projecte vorera via Sant	0,00	65.525,79	0,00	87.834,80	0,00	65.525,79
2018-2-INV11-PROJECTE SMART CITY	0,00	32.645,33	0,00	37.500,00	0,00	32.645,33

**TRANSFERÈNCIES I SUBVENCIONS REBUDES**

EXERCICI 2022

CARACTERÍSTIQUES	IMPORT REBUT		IMPORT REINTEGRABLE	IMPORT NO REINTEGRABLE	QUANTITAT IMPUTADA A RESULTATS	
	EXERCICI 2022	EXERCICIS ANTERIORS			EXERCICI 2022	EXERCICIS ANTERIORS
2018-2-INV3-Subvenció Xarxa Governos Locals 2016-2019	0,00	340.558,43	0,00	340.558,43	0,00	340.558,43
2018-2-INV5-Conveni aportació finançament ampliació vorera nord	0,00	0,00	0,00	13.131,80	0,00	0,00
2018-2-OCU10-Programa Agents Ocupació Local AODL. B/060/17	0,00	54.091,10	0,00	54.091,10	0,00	54.091,10
2018-2-OCU11-Programa Agents Ocupació Local AODL.- B/060/17	0,00	23.664,86	0,00	27.045,55	0,00	23.664,86
2018-2-OCU12-Programa UBICAT.- TSF/2426/2017	4.090,00	34.304,00	0,00	42.880,00	4.090,00	34.304,00
2018-2-OCU13-Programa ENFEINA'T. Contractació laboral temporal i inserció	0,00	158.367,49	0,00	163.547,38	0,00	158.367,49
2018-2-OCU14-Programa Garantia Juvenil a Catalunya .- SOC006/17/00041	0,00	16.426,66	0,00	20.533,33	0,00	16.426,66
2018-2-OCU16-Programa Integral Foment Emprenedoria. Catalunya	0,00	24.150,00	0,00	24.150,00	0,00	24.150,00
2018-2-OCU17-ACTE III. Teixint idees i Xarxes	0,00	22.611,75	0,00	22.611,75	0,00	22.611,75

**TRANSFERÈNCIES I SUBVENCIONS REBUDES**

EXERCICI 2022

CARACTERÍSTIQUES	IMPORT REBUT		IMPORT REINTEGRABLE	IMPORT NO REINTEGRABLE	QUANTITAT IMPUTADA A RESULTATS	
	EXERCICI 2022	EXERCICIS ANTERIORS			EXERCICI 2022	EXERCICIS ANTERIORS
2018-2-OCU18-Serveis locals ocupació amb plataforma telemàtica	0,00	29.910,55	0,00	34.619,87	0,00	29.910,55
2018-2-OCU2-Programa 30 Plus. Expedient 30P-26-2017	0,00	84.480,00	0,00	105.600,00	0,00	84.480,00
2018-2-OCU20-Contracte programa 2016-2019. Serveis laborals per a	0,00	48.000,00	0,00	48.000,00	0,00	48.000,00
2018-2-OCU21-Contracte programa 2016-2019. Serveis laborals persones	0,00	65.300,00	0,00	65.300,00	0,00	65.300,00
2018-2-OCU22-Projecte CAT CENTRAL ACCELERA	0,00	18.128,05	0,00	19.977,22	0,00	18.128,05
2018-2-OCU23-Subv. per promoure l'ocupació local a la indústria local	0,00	269.480,80	0,00	676.684,50	0,00	75.192,39
2018-2-OCU25-Ajuts econòmics. Projecte Singular. Codi 18/Y/255455	0,00	64.557,86	0,00	68.485,86	0,00	64.557,86
2018-2-OCU26-Recull d'activitats de suport al teixit empresarial	0,00	2.100,00	0,00	2.460,00	0,00	2.100,00
2018-2-OCU27-programa Formació i Inserció PFI . PTT 2018-2019	0,00	3.366,26	0,00	24.885,16	0,00	3.366,26

**TRANSFERÈNCIES I SUBVENCIONS REBUDES**

EXERCICI 2022

CARACTERÍSTIQUES	IMPORT REBUT		IMPORT REINTEGRABLE	IMPORT NO REINTEGRABLE	QUANTITAT IMPUTADA A RESULTATS	
	EXERCICI 2022	EXERCICIS ANTERIORS			EXERCICI 2022	EXERCICIS ANTERIORS
2018-2-OCU28-Recull d'activitats per als serveis locals d'ocupació: persones i	0,00	3.562,50	0,00	4.047,00	0,00	3.562,50
2018-2-OCU8-Programa Treball a Barris convocària 2017.- CTB-070/17	0,00	447.278,92	0,00	499.901,83	0,00	447.278,92
2018-2-OCU9-Projectes Innovadors i Experimentals PIE . TSF/1325/2017	0,00	67.532,00	0,00	67.532,00	0,00	67.532,00
2018-2-PRYOCU5-Subv. per promoure l'ocupació local a la indústria local	0,00	393.599,50	0,00	393.599,50	0,00	326.714,59
2018-2-PRYOCU6-Serveis locals ocupació amb plataforma telemàtica	0,00	4.709,32	0,00	4.709,32	4.709,32	0,00
2018-3-1-Subvenció per subsidiar el tipus d'interès del préstec d'inversions.	0,00	187.389,30	0,00	187.389,30	19.922,42	61.089,57
2019-2-11-Subvenció DIBA Supervisió equips de SS bàsics municipis + 20.000	0,00	6.510,60	0,00	6.510,60	0,00	6.510,60
2019-2-18-Subvenció Programa operatiu Urbact III	0,00	37.241,30	0,00	49.631,47	0,00	19.142,63
2019-2-43-Subvenció DIBA: Arranjaments d'habitatges - Codi 19/Y/271652	0,00	9.928,01	0,00	13.776,00	0,00	9.928,01

**TRANSFERÈNCIES I SUBVENCIONS REBUDES**

EXERCICI 2022

CARACTERÍSTIQUES	IMPORT REBUT		IMPORT REINTEGRABLE	IMPORT NO REINTEGRABLE	QUANTITAT IMPUTADA A RESULTATS	
	EXERCICI 2022	EXERCICIS ANTERIORS			EXERCICI 2022	EXERCICIS ANTERIORS
2019-2-44-Subvenció DIBA: Reforma, acondicionament i rehabilitació d'habitatges -	0,00	14.588,11	0,00	14.588,11	0,00	14.588,11
2019-2-45-Contracte programa - Fitxa 01 - Ajuts d'urgències socials	0,00	49.874,00	0,00	49.874,00	0,00	49.874,00
2019-2-49-Contracte programa. Fitxa 01 - SAD dependència.	0,00	270.714,62	0,00	270.714,62	0,00	270.714,62
2019-2-52-Contracte programa. Fitxa 02.1.1 - Servei d'atenció diürna	0,00	45.675,00	0,00	45.675,00	0,00	45.675,00
2019-2-59-Contracte programa. Fitxa 37 - Plans i mesures d'igualtat en el	0,00	0,00	0,00	18.810,00	0,00	0,00
2019-2-64-Subvenció DIBA: Gerència del projecte - Manresa Més Comerç - Codi	0,00	4.500,00	0,00	45.000,00	0,00	4.500,00
2019-2-65-Subvenció DIBA: Alineament dels ODA a Manresa - Codi 19/Y/269458	0,00	11.200,00	0,00	11.200,00	0,00	11.200,00
2019-2-70-Subvenció DIBA: Redacció Pla Estratègic de Manresa 2030 - Codi	0,00	17.625,00	0,00	17.625,00	0,00	13.364,53
2019-2-DI-FE-Subv. DIPUTACIO suport programa FEDER	0,00	0,00	0,00	13.581,39	0,00	0,00



**TRANSFERÈNCIES I SUBVENCIONS REBUDES**

EXERCICI 2022

CARACTERÍSTIQUES	IMPORT REBUT		IMPORT REINTEGRABLE	IMPORT NO REINTEGRABLE	QUANTITAT IMPUTADA A RESULTATS	
	EXERCICI 2022	EXERCICIS ANTERIORS			EXERCICI 2022	EXERCICIS ANTERIORS
2019-2-DI-FE14-20-SUB.INT 2019/48Millora murs i senyalització tram final	0,00	0,00	0,00	30.991,74	0,00	0,00
2019-2-FEDER-Subv. FEDER 2014-2020	0,00	0,00	0,00	27.162,78	0,00	0,00
2019-2-FEDER14-20-Millora murs senyalització tram final camí Sant Ignasi	0,00	0,00	0,00	61.983,47	0,00	0,00
2019-2-INV2-Programa complementari suport integral Desenvolupament	0,00	522.062,00	0,00	522.062,00	0,00	522.009,66
2019-2-INV3-Consolidació sostres edifici antic Col.legi Sant Ignasi	0,00	72.192,00	0,00	72.192,00	0,00	0,00
2019-2-INV5-Mobiliari Xarxa telecomunicacions CENTRE DOCUMEN.PARC	0,00	60.000,00	0,00	60.000,00	0,00	0,00
2019-2-INV6-Instal. dues estacions recàrrega ràpida vehicles elèctrics al c/ Joan	0,00	65.190,82	0,00	80.000,00	0,00	65.190,82
2019-2-INV7-Linea suport projectes especifics prog.complementari	0,00	376.423,67	0,00	407.474,02	76.833,14	299.590,53
2019-2-INV8-Programa complementari Reforma i millora equipaments Locals.	0,00	125.164,00	0,00	325.164,00	23.468,40	61.492,61

**TRANSFERÈNCIES I SUBVENCIONS REBUDES**

EXERCICI 2022

CARACTERÍSTIQUES	IMPORT REBUT		IMPORT REINTEGRABLE	IMPORT NO REINTEGRABLE	QUANTITAT IMPUTADA A RESULTATS	
	EXERCICI 2022	EXERCICIS ANTERIORS			EXERCICI 2022	EXERCICIS ANTERIORS
2019-2-OCU1-Programa de projectes INNOVADORS I EXPERIMENTALS	-2.546,00	59.657,51	0,00	74.571,89	0,00	59.657,51
2019-2-OCU10-Serveis Local Ocupació amb plataforma telemàtica	0,00	41.505,47	0,00	41.505,47	69,00	41.436,47
2019-2-OCU12-Espais de Recerca de Feina en àmbit orientació per a l'ocupació.	0,00	64.445,90	0,00	64.850,00	0,00	64.445,90
2019-2-OCU13-TREBALL ALS BARRIS. CTB-077/18 Convocatòria 2018	0,00	438.239,06	0,00	507.811,80	0,00	438.239,06
2019-2-OCU14-PROGRAM A 30 PLUS . Inserció persones desocupades	0,00	81.710,54	0,00	102.138,18	0,00	81.710,54
2019-2-OCU17-Serveis laborals persones amb discapacitat o trastorns	0,00	65.300,00	0,00	65.300,00	0,00	65.300,00
2019-2-OCU2-UBICAT 2019. Acompanyament a la inserció i suport ocupacional	0,00	106.382,93	0,00	132.978,64	0,00	106.382,93
2019-2-OCU21-Bages Ocupació +45 2019. 19/Y/269866	0,00	50.795,00	0,00	50.795,00	0,00	32.072,75
2019-2-OCU22-Bages Ocupació +45 2019. 19/Y/269866	0,00	5.656,91	0,00	6.600,00	0,00	5.656,91

## TRANSFERÈNCIES I SUBVENCIONS REBUDES

EXERCICI 2022

CARACTERÍSTIQUES	IMPORT REBUT		IMPORT REINTEGRABLE	IMPORT NO REINTEGRABLE	QUANTITAT IMPUTADA A RESULTATS	
	EXERCICI 2022	EXERCICIS ANTERIORS			EXERCICI 2022	EXERCICIS ANTERIORS
2019-2-OCU23-Programa 30 PLUS, inserció persones desocupades més de 30	0,00	81.710,54	0,00	102.138,18	0,00	81.710,54
2019-2-OCU24-RECULL activitats serveis locals ocupació: persones i	0,00	4.042,50	0,00	4.402,50	0,00	4.042,50
2019-2-OCU26-LINEA DONA. Treball formació dones atur.	19.224,22	0,00	0,00	19.224,22	19.224,22	0,00
2019-2-OCU27-LINEA PRMI. Treball formació persones atur atur.	26.013,94	0,00	0,00	31.494,88	26.013,94	0,00
2019-2-OCU28-LINEA C. Coordinació i suport tecnic. 2017-COOR-12-SPOO-0010	16.800,00	0,00	0,00	16.800,00	16.800,00	0,00
2019-2-OCU29-LINEA PANP. Treball formacio persones atur.	0,00	34.779,12	0,00	47.144,22	0,00	34.779,12
2019-2-OCU3-Projectes SINGULARS convocatòria 2018	0,00	42.050,00	0,00	52.562,50	0,00	42.050,00
2019-2-OCU30-LINEA PANP. Treball formacio persones atur.	0,00	29.869,86	0,00	30.732,37	0,00	29.869,86
2019-2-OCU31-LINEA PRMI. Treball formacio persones atur.	29.906,10	0,00	0,00	30.730,24	29.906,10	0,00

**TRANSFERÈNCIES I SUBVENCIONS REBUDES**

EXERCICI 2022

CARACTERÍSTIQUES	IMPORT REBUT		IMPORT REINTEGRABLE	IMPORT NO REINTEGRABLE	QUANTITAT IMPUTADA A RESULTATS	
	EXERCICI 2022	EXERCICIS ANTERIORS			EXERCICI 2022	EXERCICIS ANTERIORS
2019-2-OCU32-Governança pel Desenvolupament del Bages 2019-2020	0,00	6.536,25	0,00	6.536,25	0,00	6.536,25
2019-2-OCU4-Contractació 3 AODL convocatòria 2018	0,00	75.302,49	0,00	94.128,12	0,00	75.302,49
2019-2-OCU5-ENFEINAT Acompanyament a la contractació inserció	0,00	275.865,13	0,00	290.207,38	0,00	275.865,13
2019-2-OCU6-Programa TREBALL I FORMACIÓ 2018	0,00	509.434,90	0,00	636.793,62	0,00	509.434,90
2019-2-OCU9-TechACTE: Innovació Versus Tradició	0,00	14.925,37	0,00	14.925,37	0,00	14.925,37
2020-2-10-Contracte programa - Fitxa 01 - SAD social.	0,00	155.141,53	0,00	155.141,53	0,00	155.141,53
2020-2-100-Subvenció DIBA:"Recull d'activitats al teixit empresarial"	0,00	0,00	0,00	540,00	0,00	0,00
2020-2-104-Subvenció per continuïtat al Programa referent d'ocupació juvenil i	0,00	36.800,00	0,00	36.800,00	0,00	36.800,00
2020-2-107-Reempresa 2020	0,00	13.500,00	0,00	13.500,00	0,00	13.500,00

**TRANSFERÈNCIES I SUBVENCIONS REBUDES**

EXERCICI 2022

CARACTERÍSTIQUES	IMPORT REBUT		IMPORT REINTEGRABLE	IMPORT NO REINTEGRABLE	QUANTITAT IMPUTADA A RESULTATS	
	EXERCICI 2022	EXERCICIS ANTERIORS			EXERCICI 2022	EXERCICIS ANTERIORS
2020-2-109-Subvenció pel programa estable d'activitats culturals de	0,00	40.000,00	0,00	40.000,00	0,00	40.000,00
2020-2-112-Subvenció pel programa Integral de Foment de l'Emprenedoria	0,00	28.946,88	0,00	36.183,66	0,00	28.946,88
2020-2-113-Conveni per la utilització de l'alberg municipal de l'edifici La	0,00	1.157,00	0,00	1.157,00	0,00	1.157,00
2020-2-114-Conveni per l'assessorament jurídic a dones del Bages - 35%	0,00	11.200,00	0,00	11.200,00	0,00	11.200,00
2020-2-12-Contracte programa - Fitxa 02.1.1 - SIS Servei d'atenció diürna	0,00	45.675,00	0,00	46.575,00	0,00	45.675,00
2020-2-13-Contracte programa -Fitxa 06 - Sistema de resposta urgent	0,00	8.320,61	0,00	8.320,61	0,00	8.320,61
2020-2-14-Contracte programa - Fitxa 07.1 - Migracions i ciutadania.	0,00	29.103,04	0,00	29.103,04	0,00	29.103,04
2020-2-15-Contracte programa - Fitxa 07.2 - Migracions i ciutadania.	0,00	30.568,00	0,00	30.568,00	0,00	30.568,00
2020-2-16-Contracte programa - Fitxa 08 - Programa d'inclusió socials.	0,00	80.697,52	0,00	80.697,52	0,00	80.697,52

**TRANSFERÈNCIES I SUBVENCIONS REBUDES**

EXERCICI 2022

CARACTERÍSTIQUES	IMPORT REBUT		IMPORT REINTEGRABLE	IMPORT NO REINTEGRABLE	QUANTITAT IMPUTADA A RESULTATS	
	EXERCICI 2022	EXERCICIS ANTERIORS			EXERCICI 2022	EXERCICIS ANTERIORS
2020-2-17-Contracte programa - Fitxa 09 - Servei de transport adaptat.	0,00	59.000,02	0,00	59.000,02	0,00	59.000,02
2020-2-18-Contracte programa - Fitxa 29.1 - Acció comunitària.	0,00	110.966,40	0,00	110.966,40	0,00	110.966,40
2020-2-19-Subvenció DIBA:Conservació de la infraestructura estratègica	0,00	7.847,20	0,00	7.847,20	0,00	7.847,20
2020-2-21-Contracte programa - Fitxa 42 - Oficines joves de la Xarxa	0,00	45.000,00	0,00	45.000,00	0,00	45.000,00
2020-2-3-Fitxa 44 - Dinamitzadors cívics per emancipació juvenil (part	0,00	34.710,36	0,00	34.710,36	0,00	34.710,36
2020-2-36-Subvenció per l'actuació: Qui viu a l'aigua ? - Codi 20/Y/285609	0,00	3.625,00	0,00	3.700,00	0,00	3.625,00
2020-2-5-Contracte programa - Fitxa 01 - Ajuts d'urgències socials.	0,00	49.874,00	0,00	49.874,00	0,00	49.874,00
2020-2-50-Subvenció DIBA: Programa promoció de la salut - Codi 20/Y/288713	0,00	13.773,52	0,00	17.773,52	0,00	13.773,52
2020-2-51-Subvenció DIBA: SANITAT AMBIENTAL. Control plagues aus urbanes	0,00	11.094,40	0,00	11.904,40	0,00	11.094,40

**TRANSFERÈNCIES I SUBVENCIONS REBUDES**

EXERCICI 2022

CARACTERÍSTIQUES	IMPORT REBUT		IMPORT REINTEGRABLE	IMPORT NO REINTEGRABLE	QUANTITAT IMPUTADA A RESULTATS	
	EXERCICI 2022	EXERCICIS ANTERIORS			EXERCICI 2022	EXERCICIS ANTERIORS
2020-2-56-Subvenció DIBA: Reforma, condicionament i rehabilitació d'habitatges -	0,00	14.000,00	0,00	14.000,00	2.864,45	11.135,55
2020-2-6-Contracte programa - Fitxa 01 - Ajuts d'urgències socials. Poblesa	0,00	61.027,99	0,00	61.027,99	0,00	61.027,99
2020-2-60-Subvenció DIBA: Sessions de formació i assessorament als	0,00	2.219,00	0,00	2.219,00	0,00	2.219,00
2020-2-61-Subvenció DIBA: Lloguer de cabines sanitàries (lavabos mòbils)	0,00	0,00	0,00	1.040,00	0,00	0,00
2020-2-62-Subvenció DIBA: Projecte d'interiorisme comercial al mercat	0,00	0,00	0,00	1.036,00	0,00	0,00
2020-2-64-Subvenció DIBA: Ignasiana BTT - Codi 20/Y/286082	0,00	3.000,00	0,00	3.000,00	0,00	3.000,00
2020-2-67-Subvenció DIBA: CEDEM Innovaive + - Codi 20/Y/284901	0,00	10.850,11	0,00	10.850,11	0,00	10.850,11
2020-2-68-Subvenció DIBA: CEDEM Talent - Codi 20/Y/284893	0,00	16.799,12	0,00	16.799,12	0,00	16.799,12
2020-2-69-Subvenció DIBA: Bages emprèn 2020-2021 - Codi 20/Y/284866	36.634,57	132.053,83	0,00	168.688,40	135.840,22	32.848,18

**TRANSFERÈNCIES I SUBVENCIONS REBUDES**

EXERCICI 2022

CARACTERÍSTIQUES	IMPORT REBUT		IMPORT REINTEGRABLE	IMPORT NO REINTEGRABLE	QUANTITAT IMPUTADA A RESULTATS	
	EXERCICI 2022	EXERCICIS ANTERIORS			EXERCICI 2022	EXERCICIS ANTERIORS
2020-2-7-Contracte programa - Fitxa 01 - Professionals equips bàsics	0,00	742.000,41	0,00	742.000,41	0,00	742.000,41
2020-2-75-Subvenció destinada a adquisició de llibres i diaris destinats a les	0,00	5.500,00	0,00	45.080,00	0,00	5.500,00
2020-2-8-Contracte programa - Fitxa 01 - Referent comunitari.	0,00	45.606,09	0,00	45.606,09	0,00	45.606,09
2020-2-9-Contracte programa - Fitxa 01 - SAD dependència.	22.398,80	243.276,00	0,00	265.674,80	22.398,80	243.276,00
2020-2-94-Subvenció DIBA: Fons extraordinari per a la Xarxa d'Observatoris del	6.181,50	12.363,00	0,00	12.363,00	0,00	12.363,00
2020-2-95-Subvenció DIBA: "Recull d'activitats teixit empresarial" Actuació:	0,00	0,00	0,00	432,00	0,00	0,00
2020-2-99-Subvenció DIBA: Programa complementari sosteniment escola bressol,	0,00	148.389,67	0,00	148.389,67	0,00	148.389,67
2020-2-DI-FE-SUB.INT 2019/48 DIPUTACIO suport programa FEDER	0,00	0,00	0,00	15.101,67	0,00	0,00
2020-2-DI-FE14-20-Carrer del Balç	0,00	0,00	0,00	74.230,09	0,00	0,00



**TRANSFERÈNCIES I SUBVENCIONS REBUDES**

EXERCICI 2022

CARACTERÍSTIQUES	IMPORT REBUT		IMPORT REINTEGRABLE	IMPORT NO REINTEGRABLE	QUANTITAT IMPUTADA A RESULTATS	
	EXERCICI 2022	EXERCICIS ANTERIORS			EXERCICI 2022	EXERCICIS ANTERIORS
2020-2-FDR14-20/1-Museus millora fase 2.-MUSEU	0,00	0,00	0,00	389.621,35	0,00	0,00
2020-2-FDR14-20/2-Museus .- Edificis i altres construccions	0,00	0,00	0,00	27.000,00	0,00	0,00
2020-2-FDR14-20/3-Museu . ESplendor del BARROC. SUB.INT 2019/51	0,00	0,00	0,00	224.788,28	0,00	0,00
2020-2-FEBARROC20-Espe Indor del Barroc MUSEU DEL BARROC DE	0,00	0,00	0,00	662.809,86	0,00	0,00
2020-2-FEDER-Subv. FEDER 2014-2020 (Anualitat 2020)	0,00	0,00	0,00	30.203,32	0,00	0,00
2020-2-FEDER14-20-Carrer del Balç	0,00	0,00	0,00	148.460,17	0,00	0,00
2020-2-INV1-Actuació consolidació sotres Antic Col.legi Sant Ignasi. MUSEU	13.083,72	37.238,28	0,00	50.322,00	13.881,94	36.440,06
2020-2-INV10- Convenin Fundació EURECAT.Instal. 2 punts de recàrrega	0,00	0,00	0,00	2.500,00	0,00	0,00
2020-2-INV11-Construcció un oprador compartit al mercat Puigmercadal de	0,00	19.495,82	0,00	20.000,00	8.298,26	7.798,33

**TRANSFERÈNCIES I SUBVENCIONS REBUDES**

EXERCICI 2022

CARACTERÍSTIQUES	IMPORT REBUT		IMPORT REINTEGRABLE	IMPORT NO REINTEGRABLE	QUANTITAT IMPUTADA A RESULTATS	
	EXERCICI 2022	EXERCICIS ANTERIORS			EXERCICI 2022	EXERCICIS ANTERIORS
2020-2-INV12-SUB.INT 63 Reparació resclosa de LA SEQUIA de Manresa,	0,00	313.595,56	0,00	313.595,56	0,00	313.588,50
2020-2-INV13-AJT.CNV 81 Conveni JUNTA DE LA SEQUIA Aportacio	0,00	491.942,85	0,00	492.426,28	64.894,80	427.048,05
2020-2-INV14-SUB.INT 2020/68 Ampliacio i millora espai MANRESA 1522	0,00	20.000,00	0,00	20.000,00	59,37	19.940,63
2020-2-INV15-Conveni actuació "millora general" Prolongació Avda. PAÍSOS	360.000,00	0,00	0,00	360.000,00	360.000,00	0,00
2020-2-INV2-Suport iniciativa cultural MUSEU.- Museus millora fase 2	18.048,00	0,00	0,00	90.240,00	18.048,00	0,00
2020-2-INV3-Aportacio obres VIA SANT IGNASI	0,00	176.605,24	0,00	176.605,24	0,00	174.677,79
2020-2-INV7-SUB.INT 22. "Cap municipi enrrera" Suport integral contra	0,00	76.574,21	0,00	76.574,21	8.869,85	63.273,81
2020-2-INV8-OBRES REFORMA ,ADEQUACIÓ I MILLORA ESCOLES	0,00	89.380,02	0,00	100.000,00	21.472,96	67.907,06
2020-2-INV9-Subvenció DIBA: finançament d'activitats educatives,	0,00	95.122,00	0,00	95.122,00	53.939,23	41.179,03

**TRANSFERÈNCIES I SUBVENCIONS REBUDES**

EXERCICI 2022

CARACTERÍSTIQUES	IMPORT REBUT		IMPORT REINTEGRABLE	IMPORT NO REINTEGRABLE	QUANTITAT IMPUTADA A RESULTATS	
	EXERCICI 2022	EXERCICIS ANTERIORS			EXERCICI 2022	EXERCICIS ANTERIORS
2020-2-OCU1-2a part Programa complementari Millora ocupabilitat 2019	0,00	132.207,75	0,00	246.054,96	0,00	132.207,75
2020-2-OCU10-ENFEINAT Acompanyament insercio persones atur llarga durada	0,00	120.754,77	0,00	133.181,54	0,00	120.754,77
2020-2-OCU11-UBICAT Acompanyament inserció persones en situació atur	0,00	91.621,40	0,00	114.526,75	0,00	91.621,40
2020-2-OCU13- TREBALL ALS BARRIS. PEC.PRS 2019/120	0,00	482.886,09	0,00	531.284,52	56.366,42	426.519,67
2020-2-OCU14-Programa 30PLUS Inserció persones desocupades	0,00	3.067,52	0,00	40.855,28	0,00	3.067,52
2020-2-OCU15-PEC.PRS 44. Subv Bages Ocupacio +45 . 2020-2021	0,00	76.503,63	0,00	76.503,63	0,00	15.260,78
2020-2-OCU16-Programa Laboràlia 20/Y/285164	0,00	15.846,79	0,00	15.846,79	362,59	15.484,20
2020-2-OCU17-20/Y/279015 OTL. Integració sociolaboral persones amb malalties	0,00	49.971,80	0,00	49.971,80	37.289,57	12.682,23
2020-2-OCU18-20/Y/278975 Serveis Locals Ocupació . Plataforma XALOC	0,00	53.842,26	0,00	53.842,26	33.636,77	20.205,49

**TRANSFERÈNCIES I SUBVENCIONS REBUDES**

EXERCICI 2022

CARACTERÍSTIQUES	IMPORT REBUT		IMPORT REINTEGRABLE	IMPORT NO REINTEGRABLE	QUANTITAT IMPUTADA A RESULTATS	
	EXERCICI 2022	EXERCICIS ANTERIORS			EXERCICI 2022	EXERCICIS ANTERIORS
2020-2-OCU19-PEC.PRS 64.-RECU LL activitats Serveis Locals Ocupació:	0,00	5.145,00	0,00	5.520,00	0,00	5.145,00
2020-2-OCU22-AJT.CNV 82 Seguiment ,Avaluació i Comunicació Pla Accions	6.998,88	0,00	0,00	6.998,88	6.993,78	0,00
2020-2-OCU23-AJT.CNV 84 Promocio millora Poligons i Empreses del BAGES	2.408,42	9.633,67	0,00	12.042,09	0,00	9.633,67
2020-2-OCU25-JOVER PER L'OCUPACIÓ Projecte Singulars	0,00	36.599,20	0,00	45.479,00	0,00	2.484,68
2020-2-OCU3-Contracte programa - Fitxa 37 Plans i mesures d'igualtat en el	0,00	18.810,00	0,00	18.810,00	0,00	18.810,00
2020-2-OCU5-Contracte programa - Fitxa 40.2 Serveis laborals per a	0,00	65.300,00	0,00	65.300,00	0,00	65.300,00
2020-2-OCU6-Espais recerca de feina 2020	0,00	56.800,00	0,00	64.850,00	0,00	56.800,00
2020-2-OCU7-Subvenció SOC AODL Ocupació	0,00	72.000,00	0,00	72.000,00	0,00	35.998,58
2020-2-OCU8-Subv. contractació 44 persones en pràctiques NOUS FILONS	0,00	534.196,15	0,00	675.438,63	0,00	534.196,15

**TRANSFERÈNCIES I SUBVENCIONS REBUDES**

EXERCICI 2022

CARACTERÍSTIQUES	IMPORT REBUT		IMPORT REINTEGRABLE	IMPORT NO REINTEGRABLE	QUANTITAT IMPUTADA A RESULTATS	
	EXERCICI 2022	EXERCICIS ANTERIORS			EXERCICI 2022	EXERCICIS ANTERIORS
2020-2-OCU9-Programa Garantia Juvenil. JOVES EN PRACTIQUES 2020	0,00	42.844,29	0,00	43.614,29	0,00	42.844,29
2021-2-1-Pacte d'Estat contra la violència de gènere.	0,00	16.961,58	0,00	16.961,58	0,00	16.961,58
2021-2-10-Contracte programa - Fitxa 02.1.1 - SIS Servei d'atenció diürna	0,00	41.107,50	0,00	45.675,00	3.836,19	2.463,81
2021-2-101-Quarta addenda al conveni pel Pla Educatiu d'Entorn. AJT.CNV2021/106	7.880,00	11.820,00	0,00	19.700,00	0,00	0,00
2021-2-102-Fons de prestació "Barris i comunitats: motors de	172.900,00	0,00	0,00	172.900,00	172.896,18	0,00
2021-2-104-Commemoració del 500 aniversari de l'estada de St. Ignasi de	20.000,00	0,00	0,00	20.000,00	20.000,00	0,00
2021-2-107-Projecte Pilot Quinzena CulturaMENT. SUB.INT2021/98	12.000,00	0,00	0,00	12.000,00	11.999,46	0,00
2021-2-108-Promoció i millora dels polígons i les empreses del Bages	0,00	0,00	0,00	13.629,00	0,00	0,00
2021-2-109-Programa d'activitats del Museu Comarcal de Manresa.	1.600,00	6.400,00	0,00	8.000,00	1.600,00	6.400,00

**TRANSFERÈNCIES I SUBVENCIONS REBUDES**

EXERCICI 2022

CARACTERÍSTIQUES	IMPORT REBUT		IMPORT REINTEGRABLE	IMPORT NO REINTEGRABLE	QUANTITAT IMPUTADA A RESULTATS	
	EXERCICI 2022	EXERCICIS ANTERIORS			EXERCICI 2022	EXERCICIS ANTERIORS
2021-2-11-Contracte programa - Fitxa 06 - Sistema urgent per dones	7.488,55	0,00	0,00	8.320,61	7.488,55	0,00
2021-2-110-Subvenció per al finançament d'ESCOLES DE MÚSICA, curs 2018/19.	38.342,21	0,00	0,00	38.408,14	38.342,21	0,00
2021-2-111-Subvenció per al finançament d'ESCOLES DE MÚSICA, curs 2019/20.	38.119,89	0,00	0,00	38.119,89	38.119,89	0,00
2021-2-112-Servei d'Assessoria d'Educació SUB.INT2021/95 Codi	15.000,00	0,00	0,00	15.000,00	15.000,00	0,00
2021-2-115-Programa de difusió de la memòria democràtica de l'Ajuntament	745,22	0,00	0,00	745,22	745,22	0,00
2021-2-12-Contracte programa - Fitxa 07.1 - Migracions i ciutadania.	29.103,04	0,00	0,00	29.103,04	28.100,00	0,00
2021-2-13-Contracte programa - Fitxa 07.2 - Migracions i ciutadania.	29.039,60	0,00	0,00	30.568,00	29.039,60	0,00
2021-2-14-Contracte programa - Fitxa 08 - Programa d'inclusió socials	0,00	80.697,52	0,00	80.697,52	1.000,00	6.827,00
2021-2-15-Contracte programa - Fitxa 09 - Servei de transport adaptat	0,00	56.050,02	0,00	59.000,02	56.050,02	0,00

**TRANSFERÈNCIES I SUBVENCIONS REBUDES**

EXERCICI 2022

CARACTERÍSTIQUES	IMPORT REBUT		IMPORT REINTEGRABLE	IMPORT NO REINTEGRABLE	QUANTITAT IMPUTADA A RESULTATS	
	EXERCICI 2022	EXERCICIS ANTERIORS			EXERCICI 2022	EXERCICIS ANTERIORS
2021-2-16-Contracte programa - Fitxa 29.1 - Acció comunitària.	0,00	110.966,40	0,00	110.966,40	0,00	110.966,40
2021-2-17-Contracte programa - Fitxa 38 - Plans i mesures d'igualtat en	8.550,00	0,00	0,00	9.000,00	8.550,00	0,00
2021-2-18-Contracte programa - Fitxa 43 - Plans locals i comarcals de	642,50	12.207,50	0,00	12.850,00	642,50	12.207,50
2021-2-2-Contracte programa - Fitxa 42 - Oficines joves de la Xarxa	0,00	45.000,00	0,00	45.000,00	10.792,50	34.207,50
2021-2-20-Addenda contracte programa 2020- Fitxa 45.6 - Ajudes per	0,00	0,00	0,00	75.000,00	0,00	0,00
2021-2-23-Tercera addenda contracte programa. Fitxa 45.11 Dinamitzadors/res	0,00	39.677,00	0,00	39.677,00	3.196,36	36.480,64
2021-2-26-AJT.CNV 13. Esmena al contracte de subvenció per a la xarxa de	0,00	0,00	0,00	18.497,17	0,00	0,00
2021-2-27-Fons Foment Turisme Hivern 19 a Estiu 20	0,00	3.343,05	0,00	3.343,05	109,01	3.234,04
2021-2-28-Subvenció pel Fons de prestació i impuls i consolidació dels serveis de	14.250,00	14.250,00	0,00	28.500,00	14.250,00	14.250,00

**TRANSFERÈNCIES I SUBVENCIONS REBUDES**

EXERCICI 2022

CARACTERÍSTIQUES	IMPORT REBUT		IMPORT REINTEGRABLE	IMPORT NO REINTEGRABLE	QUANTITAT IMPUTADA A RESULTATS	
	EXERCICI 2022	EXERCICIS ANTERIORS			EXERCICI 2022	EXERCICIS ANTERIORS
2021-2-29-Tercera addenda per al Pla Educatiu Entorn curs 2020-2021.	0,00	245.991,00	0,00	245.991,00	0,00	245.991,00
2021-2-3-Contracte programa - Fitxa 01 - Ajuts d'urgències socials	0,00	44.886,60	0,00	49.874,00	0,00	44.886,60
2021-2-32-Subvenció DIBA: Plans de contingència en salut pública local per a fer	2.500,00	4.500,00	0,00	7.000,00	2.500,00	4.500,00
2021-2-33-Subvenció DIBA: Desenvolupament econòmic local - Codi 21/Y/299744	0,00	0,00	0,00	23.634,00	0,00	0,00
2021-2-34-Subvenció DIBA: Finançament en l'àmbit de joventut - Codi 21/Y/298413	0,00	17.800,00	0,00	17.800,00	1.132,00	16.668,00
2021-2-35-Subvenció subsidiar el tipus d'interès del préstec sol·licitat per	0,00	0,00	0,00	217.593,18	0,00	0,00
2021-2-38-Camp d'aprenentatge del Bages per l'any 2021	0,00	26.520,00	0,00	26.520,00	0,00	26.520,00
2021-2-4-Contracte programa - Fitxa 01 - Ajuts d'urgències socials. Pobresa	51.357,62	13.060,82	0,00	67.808,88	51.357,62	13.060,82
2021-2-44-Subvenció DIBA: Dinamització de l'activitat física i l'esport local - Codi	0,00	6.808,22	0,00	6.808,22	530,78	6.277,44



**TRANSFERÈNCIES I SUBVENCIONS REBUDES**

EXERCICI 2022

CARACTERÍSTIQUES	IMPORT REBUT		IMPORT REINTEGRABLE	IMPORT NO REINTEGRABLE	QUANTITAT IMPUTADA A RESULTATS	
	EXERCICI 2022	EXERCICIS ANTERIORS			EXERCICI 2022	EXERCICIS ANTERIORS
2021-2-45-Subvenció DIVA: Reactivació de serveis als equipaments esportius (Pla	0,00	19.229,54	0,00	19.229,54	3.635,13	15.594,41
2021-2-46-Subvenció DIBA:Finançament de programes complementaris.	87.003,49	87.003,49	0,00	174.006,98	137.006,98	37.000,00
2021-2-47-Subvenció DIBA: Finançament dels serveis socials bàsics. Codi	65.985,90	92.329,10	0,00	158.315,00	158.315,00	0,00
2021-2-48-Subvenció DIBA: Finançament dels serveis socials bàsics. Codi	20.675,00	0,00	0,00	20.675,00	20.675,00	0,00
2021-2-49-Subvenció DIBA: Finançament dels serveis socials bàsics. Codi	5.668,20	0,00	0,00	5.668,20	5.668,20	0,00
2021-2-5-Contracte programa - Fitxa 01 - Professionals equips bàsics	50.085,02	617.715,35	0,00	748.678,41	50.085,02	617.715,35
2021-2-50-Subvenció DIBA: Servei d'Intermediació en Deutes de l'Habitatge	12.125,00	0,00	0,00	12.125,00	12.125,00	0,00
2021-2-51-Subvenció DIBA: Foment del lloguer i la gestió d'habitatge assequible -	5.000,00	0,00	0,00	5.000,00	5.000,00	0,00
2021-2-54-AJT.CNV 2021/71 Programa URBACT III "Objectius Globals per a	15.658,21	0,00	0,00	55.034,00	15.658,21	0,00

**TRANSFERÈNCIES I SUBVENCIONS REBUDES**

EXERCICI 2022

CARACTERÍSTIQUES	IMPORT REBUT		IMPORT REINTEGRABLE	IMPORT NO REINTEGRABLE	QUANTITAT IMPUTADA A RESULTATS	
	EXERCICI 2022	EXERCICIS ANTERIORS			EXERCICI 2022	EXERCICIS ANTERIORS
2021-2-55-Subvenció DIBA: Cicle de conferències Cosmògraf 2021 - Educar	0,00	10.000,00	0,00	10.000,00	519,01	9.480,99
2021-2-56-Subvenció DIBA: 15è Festival literari Tocats de Lletra - Codi 21/Y/305574	0,00	11.200,00	0,00	11.200,00	2,33	11.197,67
2021-2-58-Subvenció DIBA: Programa de difusió i acció cultural del museu - Codi	0,00	5.800,00	0,00	5.800,00	206,73	5.593,27
2021-2-59-SUB.INT 12 DIBA Programa Magnet - Codi 21/Y/305193	0,00	6.036,34	0,00	6.036,34	3.779,96	420,00
2021-2-6-Contracte programa - Fitxa 01 - Referent comunitari	0,00	41.045,48	0,00	46.016,54	0,00	41.045,48
2021-2-60-SUB.INT 2021/12 DIBA: Funcionament de l'Escola municipal de música	0,00	10.357,64	0,00	10.357,64	5.355,80	5.001,84
2021-2-62-Subvenció DIBA: Cicle de passejades per a la gent gran - Codi	0,00	1.234,17	0,00	1.234,17	0,00	1.234,17
2021-2-63-SUB.INT 2021/46 DIBA Cataleg de Serveis Campanya de Barris antics,	0,00	16.875,00	0,00	16.875,00	481,05	16.393,95
2021-2-64-GENCAT OSIC CLT/578/2021. Sub. x programació estable	8.000,00	32.000,00	0,00	40.000,00	8.000,00	32.000,00

**TRANSFERÈNCIES I SUBVENCIONS REBUDES**

EXERCICI 2022

CARACTERÍSTIQUES	IMPORT REBUT		IMPORT REINTEGRABLE	IMPORT NO REINTEGRABLE	QUANTITAT IMPUTADA A RESULTATS	
	EXERCICI 2022	EXERCICIS ANTERIORS			EXERCICI 2022	EXERCICIS ANTERIORS
2021-2-65-GenCat OSIC CLT/635/2021.Subv conservació-restauració	1.064,80	4.259,20	0,00	5.324,00	1.064,80	4.259,20
2021-2-66-GenCat Institut Català de les Dones PRE/1394/2021.SUBINT42	0,00	56.529,00	0,00	56.529,00	0,00	56.529,00
2021-2-67-Subvenció DIBA pel lloguer de la nau a la fàbrica Pirelli - distribuïdor	10.164,00	0,00	0,00	10.164,00	10.164,00	0,00
2021-2-68-Subvenció DIBA pel Pla director de Participació - Codi	6.534,12	0,00	0,00	6.534,12	6.534,12	0,00
2021-2-69-Subvenció DIBA pels Tallers d'acció per l'Agenda Manresa 2030 -	0,00	10.000,00	0,00	10.000,00	2.227,98	7.772,02
2021-2-7-Contracte programa - Fitxa 01 - SAD dependència	0,00	218.948,40	0,00	243.276,00	0,00	218.948,40
2021-2-70-Sub DIBA "Reforç extraor del Servei d'Intermediació en Deutes	8.620,02	0,00	0,00	8.620,02	8.620,02	0,00
2021-2-71-Ajuda extraordinària servei tranposrt públic urbà,	0,00	515.997,17	0,00	515.997,17	0,00	0,00
2021-2-72-GENCAT OSIC: 15è Festival literari Tocats de Lletre - Codi	3.000,00	12.000,00	0,00	15.000,00	3.000,00	12.000,00

**TRANSFERÈNCIES I SUBVENCIONS REBUDES**

EXERCICI 2022

CARACTERÍSTIQUES	IMPORT REBUT		IMPORT REINTEGRABLE	IMPORT NO REINTEGRABLE	QUANTITAT IMPUTADA A RESULTATS	
	EXERCICI 2022	EXERCICIS ANTERIORS			EXERCICI 2022	EXERCICIS ANTERIORS
2021-2-73-DIBA XGL21: Diverses subvencions de turisme - SUBINT2021/77	0,00	5.700,00	0,00	5.700,00	0,00	5.700,00
2021-2-74-Subvenció DIBA. "Punt municipal d'informació de consum". Catàleg XGL	0,00	4.000,00	0,00	4.000,00	35,68	3.964,32
2021-2-75-Subvenció DIBA. "Punt municipal d'informació de consum". Catàleg XGL	0,00	16.000,00	0,00	16.000,00	6.735,45	9.264,55
2021-2-76-SUB.INT 2021/36 Subv. DIBA: Foment del lloguer i la gestió	6.239,42	0,00	0,00	6.239,42	6.239,42	0,00
2021-2-77-Subvenció DIBA. "Indústria Circular del Bages". Catàleg XGL 2021.	0,00	19.600,00	0,00	28.000,00	0,00	14.000,00
2021-2-78-SUB.INT 2021/77 Area promocio Economica. Poligon BUFALVENT	0,00	20.000,00	0,00	40.000,00	0,00	20.000,00
2021-2-79-SUB.INT 2021/39 Fomentar contacte entre autor i lectors Club lectura	60,00	240,00	0,00	300,00	60,00	240,00
2021-2-8-Contracte programa - Fitxa 01 - SAD social	0,00	100.677,59	0,00	171.228,92	0,00	100.677,59
2021-2-80-SUB.INT 2021/40 Fomentar contacte entre autor i lectors Club lectura	60,00	240,00	0,00	300,00	60,00	240,00

**TRANSFERÈNCIES I SUBVENCIONS REBUDES**

EXERCICI 2022

CARACTERÍSTIQUES	IMPORT REBUT		IMPORT REINTEGRABLE	IMPORT NO REINTEGRABLE	QUANTITAT IMPUTADA A RESULTATS	
	EXERCICI 2022	EXERCICIS ANTERIORS			EXERCICI 2022	EXERCICIS ANTERIORS
2021-2-83-Finançament àmbit convivència i la diversitat: Diversitat i	0,00	10.562,53	0,00	10.562,53	1.429,00	7.928,00
2021-2-84-Plans d'educació per la ciutadania global (ECG): Qüestió de justícia.	0,00	40.000,00	0,00	40.000,00	0,00	40.000,00
2021-2-85-Finançament en l'àmbit de l'abordatge de les violències masclistes. Codi	0,00	12.180,07	0,00	12.180,07	0,00	12.180,07
2021-2-86-Atenció animals de companyia. Catàleg DIBA - XGL Codi 21/Y/307627.	0,00	9.029,00	0,00	9.029,00	3.000,00	5.315,00
2021-2-88-Promoció de la Salut. Catàleg DIBA - XGL Codi 21/Y/306951.	0,00	14.510,00	0,00	14.510,00	1.458,80	11.541,10
2021-2-89-Protecció de la Salut (Sanitat ambiental i Segueretat alimentària).	0,00	31.005,35	0,00	31.005,35	11.005,35	20.000,00
2021-2-9-Contracte programa - Fitxa 02.1 - SIS Servei d'atenció diürna	10.000,00	90.000,00	0,00	100.000,00	100.000,00	0,00
2021-2-90-Protecció de la Salut (Sanitat ambiental i Segueretat alimentària).	0,00	8.700,00	0,00	8.700,00	0,00	8.100,00
2021-2-94-Quarta Addenda contracte programa 2021-Fitxa 45.19 - Envel·liment	0,00	12.229,91	0,00	12.229,91	0,00	12.229,91

**TRANSFERÈNCIES I SUBVENCIONS REBUDES**

EXERCICI 2022

CARACTERÍSTIQUES	IMPORT REBUT		IMPORT REINTEGRABLE	IMPORT NO REINTEGRABLE	QUANTITAT IMPUTADA A RESULTATS	
	EXERCICI 2022	EXERCICIS ANTERIORS			EXERCICI 2022	EXERCICIS ANTERIORS
2021-2-95-XGL 2021. Catàleg DIBA. Igualtat de gènere i LGTBI. Codi	0,00	11.895,15	0,00	11.895,15	0,00	11.895,15
2021-2-96-FEMP. Difusió de la campana Estima la Nit. SUB.INT2021/84	0,00	961,72	0,00	961,72	0,00	961,72
2021-2-97-FEMP. Tallers per a la Salut Emocional. SUB.INT2021/84	0,00	315,18	0,00	315,18	0,00	315,18
2021-2-98-Projecte Distintiu QS (qualitat sanitària) als establiments alimentaris de	15.000,00	0,00	0,00	15.000,00	15.000,00	0,00
2021-2-99-Concessió d'ajut econòmic puntual per a la realització de l'actuació	6.000,00	0,00	0,00	6.000,00	6.000,00	0,00
2021-2-BARROC21-SUB.INT 2019/51ESPLENDOR DEL BARROC	0,00	0,00	0,00	41.202,82	0,00	0,00
2021-2-DI-FE-SUB.INT 2019/48 DIPUTACIO suport programa FEDER	0,00	0,00	0,00	27.160,64	0,00	0,00
2021-2-FEBARROC21-SUB.INT 2019/51Esplendor del Barroc MUSEU DEL	0,00	0,00	0,00	617.878,41	0,00	0,00
2021-2-FEDER-Subvencio FEDER 14-20. Manresa 2022 Arribada CAMI	0,00	0,00	0,00	34.321,27	0,00	0,00

**TRANSFERÈNCIES I SUBVENCIONS REBUDES**

EXERCICI 2022

CARACTERÍSTIQUES	IMPORT REBUT		IMPORT REINTEGRABLE	IMPORT NO REINTEGRABLE	QUANTITAT IMPUTADA A RESULTATS	
	EXERCICI 2022	EXERCICIS ANTERIORS			EXERCICI 2022	EXERCICIS ANTERIORS
2021-2-INV1-SUB.INT 2021/3 Progrma genral Inversions XAXA GOVERNS	0,00	789.204,41	0,00	789.204,41	624.671,97	5.687,00
2021-2-INV10-SUB.INT 2021/22. DIBA: Finançament en l'àmbit de joventut - Codi	0,00	7.200,00	0,00	7.200,00	400,00	5.100,00
2021-2-INV11-GenCat Institut Català de les Dones PRE/1394/2021.SUBINT42	0,00	3.000,00	0,00	3.000,00	0,00	3.000,00
2021-2-INV12-SUB.INT 2021/54 Remodelacio i millora equipaments	0,00	0,00	0,00	36.604,18	0,00	0,00
2021-2-INV13-SUB.INT2021 /70 Rehabilitació reforç estructural PONT NOU Fase	0,00	0,00	0,00	97.559,00	0,00	0,00
2021-2-INV14-SUB.INT 2021/54 Remodelacio i millora Equipaments	0,00	36.604,18	0,00	103.781,02	36.604,18	0,00
2021-2-INV15-SUB.INT2021 /97 Nous accessos antic col. Sant Ignasi. Tancaments	0,00	0,00	0,00	150.000,00	0,00	0,00
2021-2-INV16-SUB.INT2021 /85 Adquisicio llibres i diaris biblioteques públiques de	1.932,00	7.728,00	0,00	9.660,00	1.932,00	7.728,00
2021-2-INV17-AJT.CNV202 1/58 OSIC Projecte museogràfic del MUSEU	0,00	70.243,00	0,00	70.243,00	41.715,88	23.868,14

**TRANSFERÈNCIES I SUBVENCIONS REBUDES**

EXERCICI 2022

CARACTERÍSTIQUES	IMPORT REBUT		IMPORT REINTEGRABLE	IMPORT NO REINTEGRABLE	QUANTITAT IMPUTADA A RESULTATS	
	EXERCICI 2022	EXERCICIS ANTERIORS			EXERCICI 2022	EXERCICIS ANTERIORS
2021-2-INV2-SUB.INT 2021/3 Progrma general Inversions XAXA GOVERNS	1.101.845,15	0,00	0,00	2.456.817,00	1.101.845,15	0,00
2021-2-INV3-TER.SUB 2021/6 Actuacions de custòdia a la llera del	0,00	27.046,43	0,00	63.154,77	0,00	27.046,43
2021-2-INV4-SUB.INT 2021/34 Digitalització i condicionament	0,00	5.091,96	0,00	5.091,96	0,00	5.091,96
2021-2-INV5-SUB.INT 2021/37 PLA DE XOC Equipament Responsables	103.690,52	0,00	0,00	136.015,49	99.559,05	0,00
2021-2-INV6-Adquisició llibres i diaris destinants a les Biblioteques Públiques.	3.800,00	15.200,00	0,00	19.000,00	3.800,00	15.200,00
2021-2-INV7-AJT.CNV 2021/66 Obres Manteniment Escoles Publiques del	0,00	30.287,94	0,00	50.000,00	2.642,00	27.645,94
2021-2-INV8-SUB.INT 2021/5 Adquisició recursos i inversió en equipaments	10.000,00	0,00	0,00	10.000,00	7.499,10	0,00
2021-2-INV9-SUB.INT 2021/12 Funcionament Escola Municipal de Musica	0,00	10.000,00	0,00	10.000,00	10.000,00	0,00
2021-2-OCU1-TREBALLS ALS BARRIS 241.8	50.995,44	414.586,01	0,00	518.232,51	50.995,44	414.586,01



**TRANSFERÈNCIES I SUBVENCIONS REBUDES**

EXERCICI 2022

CARACTERÍSTIQUES	IMPORT REBUT		IMPORT REINTEGRABLE	IMPORT NO REINTEGRABLE	QUANTITAT IMPUTADA A RESULTATS	
	EXERCICI 2022	EXERCICIS ANTERIORS			EXERCICI 2022	EXERCICIS ANTERIORS
2021-2-OCU10-PEC.PRS 100 Treball Formació COVID19	0,00	162.596,78	0,00	81.674,86	0,00	162.596,78
2021-2-OCU11-PEC.PRS 2020/62 Reforç extraordinari oficines	6.246,48	12.682,23	0,00	18.928,71	6.246,48	12.682,23
2021-2-OCU12-PEC.PRS 2020/62 Reforç extraordinari Serveis Locals Ocupació	10.655,62	19.789,01	0,00	30.444,63	10.655,62	19.789,01
2021-2-OCU13-PEC.PRS 2020/165 SOC JOVES EN PRACTIQUES	0,00	11.000,00	0,00	11.000,00	0,00	11.000,00
2021-2-OCU14-SUB.INT 2020/72 SOC Programa Referent Ocupació Juvenil.	7.360,00	29.440,00	0,00	36.800,00	7.360,00	29.440,00
2021-2-OCU15-PEC.PRS 2020/121 SOC PROJECTES SINGULARS.-	0,00	0,00	0,00	45.479,00	0,00	0,00
2021-2-OCU16- PEC.PRS 2020/171 SOC Acompanyament inserció i	37.209,55	148.838,20	0,00	186.047,75	0,00	148.838,20
2021-2-OCU17-PEC.PRS 2020/62 FONS DE PRESTACIO als centres	30.008,50	30.008,50	0,00	60.017,00	30.008,50	30.008,50
2021-2-OCU19-SUB.INT 2021/1. SOC Programa Treball Formació. Línea	9.684,90	120.063,38	0,00	150.079,22	9.684,90	120.063,38

**TRANSFERÈNCIES I SUBVENCIONS REBUDES**

EXERCICI 2022

CARACTERÍSTIQUES	IMPORT REBUT		IMPORT REINTEGRABLE	IMPORT NO REINTEGRABLE	QUANTITAT IMPUTADA A RESULTATS	
	EXERCICI 2022	EXERCICIS ANTERIORS			EXERCICI 2022	EXERCICIS ANTERIORS
2021-2-OCU2-ESPAIS RECERCA DE FEINA 241.13	12.970,00	51.880,00	0,00	64.850,00	12.968,89	51.880,00
2021-2-OCU20-AJT.CNV 2021/112 Contracte programa Generalita de	21.165,96	106.128,03	0,00	132.110,00	21.165,96	106.128,03
2021-2-OCU21-SUB.INT 2021/4 Programa Treball, Talent i Teccologia OBI	0,00	118.678,14	0,00	182.581,75	118.678,14	0,00
2021-2-OCU22-SUB.INT 2021/7 DIBA Pla Reactivació Ocupació	253.313,78	0,00	0,00	262.269,43	253.313,78	0,00
2021-2-OCU23-SUB.INT 2021/26 Serveis Locals Ocupació SLO. Plataforma	0,00	44.860,20	0,00	44.860,20	0,00	44.860,20
2021-2-OCU24-SUB.INT 2021/31 PECT Cluster Salut .Projecte Especialització i	0,00	0,00	0,00	100.219,57	0,00	0,00
2021-2-OCU25-SUB.INT 2021/27 OTL Integracio Socio Laboral Persones	0,00	60.327,62	0,00	60.327,62	59.327,62	1.000,00
2021-2-OCU26-SUB.INT 2021/49 Recull activitas Serveis Locals Ocupació.	0,00	2.040,00	0,00	2.512,50	0,00	2.040,00
2021-2-OCU27-SUB.INT 2021/49 Recull activitat suport teixit empresarial	0,00	0,00	0,00	1.656,00	0,00	0,00

**TRANSFERÈNCIES I SUBVENCIONS REBUDES**

EXERCICI 2022

CARACTERÍSTIQUES	IMPORT REBUT		IMPORT REINTEGRABLE	IMPORT NO REINTEGRABLE	QUANTITAT IMPUTADA A RESULTATS	
	EXERCICI 2022	EXERCICIS ANTERIORS			EXERCICI 2022	EXERCICIS ANTERIORS
2021-2-OCU28-SUB.INT 2021/77 LABORALIA.- 21/Y/305382	0,00	9.329,76	0,00	9.329,76	0,00	9.329,76
2021-2-OCU29-Sub.INT 2021/77 L'obradoria. Espai Agroalimentari Compartit	0,00	16.800,00	0,00	24.000,00	0,00	0,00
2021-2-OCU3-AODL OCUPACIÓ 241.14	7.200,00	28.800,00	0,00	36.000,00	5.812,37	28.800,00
2021-2-OCU30-SUBINT 2021/77 JOB Jovent ocupat al Bages 21/Y/ 308265	0,00	26.320,00	0,00	32.900,00	0,00	0,00
2021-2-OCU31-SUB.INT 2021/29 PFI Programa Formacio Insercio PTT	0,00	25.103,44	0,00	25.103,46	5.826,68	19.276,78
2021-2-OCU32-AJT.CNV 2021/61 Encarrec Gestió entre Ajuntament Manresa i	0,00	11.619,19	0,00	11.619,19	0,00	11.619,19
2021-2-OCU33-AJT.CNV 2021/61 Encàrred de Gestió entre l'Ajuntament, Consell	0,00	17.477,50	0,00	17.477,50	0,00	17.477,50
2021-2-OCU34-AJT.CNV 2021/61 Encarrec de Gestio entre Ajuntament , Consell	0,00	17.796,94	0,00	17.796,94	0,00	17.796,94
2021-2-OCU35-AJT.CNV 2021/61 Encarrec de Gestió entre Ajuntament, Consell	0,00	11.402,29	0,00	11.402,29	0,00	11.402,29

**TRANSFERÈNCIES I SUBVENCIONS REBUDES**

EXERCICI 2022

CARACTERÍSTIQUES	IMPORT REBUT		IMPORT REINTEGRABLE	IMPORT NO REINTEGRABLE	QUANTITAT IMPUTADA A RESULTATS	
	EXERCICI 2022	EXERCICIS ANTERIORS			EXERCICI 2022	EXERCICIS ANTERIORS
2021-2-OCU36-SUB.INT 2021/77 BAGES LLAR I CURES 2021-2022.-	0,00	42.240,00	0,00	52.800,00	17.764,71	10.571,22
2021-2-OCU37-SUB.INT 2021/77 SUMA creixement i consolidacio empreses	0,00	8.631,00	0,00	8.631,00	8.631,00	0,00
2021-2-OCU38-SUB.INT 2021/77 CEDEM Talent digital.- Escola	0,00	6.300,00	0,00	6.300,00	6.300,00	0,00
2021-2-OCU39-SUB.INT 2021/82 Contractació Joves en pràctiques Programa	107.827,84	0,00	0,00	110.000,00	107.827,84	0,00
2021-2-OCU4-BAGES OCUPACIO +45 (241.16)	0,00	7.646,37	0,00	7.646,37	0,00	0,00
2021-2-OCU40-SUB.INT 2021/96 DIBA Projecte NUTRIALTH3D. Cataleg de	0,00	8.492,11	0,00	8.492,11	0,00	8.492,11
2021-2-OCU41-SUB.INT202 1/99 PROJECTE TREBALL A BARRIS	0,00	35.875,51	0,00	542.837,17	0,00	35.875,51
2021-2-OCU42-SUB.INT202 1/92 Programa 30 PLUS	0,00	16.332,10	0,00	97.992,59	0,00	0,00
2021-2-OCU43-SUB.INT202 1/105 Contractació 2 nous AODL	0,00	57.600,00	0,00	72.000,00	0,00	0,00

**TRANSFERÈNCIES I SUBVENCIONS REBUDES**

EXERCICI 2022

CARACTERÍSTIQUES	IMPORT REBUT		IMPORT REINTEGRABLE	IMPORT NO REINTEGRABLE	QUANTITAT IMPUTADA A RESULTATS	
	EXERCICI 2022	EXERCICIS ANTERIORS			EXERCICI 2022	EXERCICIS ANTERIORS
2021-2-OCU44-SUB.INT202 1/100 RECULL activitat suport teixit empresarial	3.458,70	864,00	0,00	4.322,70	3.458,70	864,00
2021-2-OCU5-CEDEM INNOVATIVE 20/Y/284901	0,00	2.712,53	0,00	2.712,53	0,00	2.712,53
2021-2-OCU6-CEDEM TALENT 20/Y/284893	0,00	4.200,88	0,00	4.200,88	0,00	4.200,88
2021-2-OCU7-PEC.PRS 2020/63 JOVES TUTELATS I EXTUTELATS	10.301,18	75.082,79	0,00	105.115,93	10.301,18	75.082,79
2021-2-OCU8-PEC.PRS 2020/116 Inserció persones desocupades + 30PLUS	5.022,59	102.138,18	0,00	127.672,72	107.160,77	0,00
2021-2-OCU9-PEC.PRS 2020/69 Plans Reactivació COVID 19	0,00	72.240,00	0,00	72.240,00	0,00	72.240,00
2021-3-1-Subvenció per subsidiar el tipus d'interès del préstec sol·licitat per	0,00	217.593,18	0,00	217.593,18	11.742,41	6.229,84
2022-2-1-SUB.INT2021/24 Prevenió incendis forestals: Conservació de la	6.481,35	0,00	0,00	8.641,80	6.481,35	0,00
2022-2-10-SUB.INT2022/17 Fons de prestació - Comerç. Catàleg 2022.	11.012,00	0,00	0,00	11.012,00	11.012,00	0,00

**TRANSFERÈNCIES I SUBVENCIONS REBUDES**

EXERCICI 2022

CARACTERÍSTIQUES	IMPORT REBUT		IMPORT REINTEGRABLE	IMPORT NO REINTEGRABLE	QUANTITAT IMPUTADA A RESULTATS	
	EXERCICI 2022	EXERCICIS ANTERIORS			EXERCICI 2022	EXERCICIS ANTERIORS
2022-2-100-AJT.CNV2022/6 4 XASACC - col·laboració amb Navàs i Artés	0,00	0,00	0,00	2.630,40	0,00	0,00
2022-2-101-SUB.INT2022/1 15 - OME - Subvenció per les oficines municipals	20.000,00	0,00	0,00	20.000,00	20.000,00	0,00
2022-2-102-SUB.INT2022/1 28 - Consell Català de l'Esport. Aribada a Manresa	27.400,00	0,00	0,00	27.400,00	27.400,00	0,00
2022-2-103-SUB.INT2022/1 28. Sol·licitud subvenció per l'actuació "Manresa,	2.100,00	0,00	0,00	2.100,00	2.100,00	0,00
2022-2-104-SUB.INT2022/1 50 subvenció relativa al finançament de les llars	436.800,00	0,00	0,00	436.800,00	436.800,00	0,00
2022-2-105-SUB.INT2022/1 47 Subvenció relativa al projecte Manresa2022	0,00	0,00	0,00	75.000,00	0,00	0,00
2022-2-106-SUB.INT2022/1 54 Endarreriments llars d'infants curs 2021-2022	53.573,87	0,00	0,00	53.573,87	53.573,87	0,00
2022-2-107-CP2022 - Fitxa 50.1 SAD Social - AJT.CNV2022/57	150.216,66	0,00	0,00	166.907,40	150.216,66	0,00
2022-2-108-CP2022 - Fitxa 50.2 SAD Dependència - AJT.CNV2022/57	492.561,67	0,00	0,00	547.290,74	490.872,53	0,00

**TRANSFERÈNCIES I SUBVENCIONS REBUDES**

EXERCICI 2022

CARACTERÍSTIQUES	IMPORT REBUT		IMPORT REINTEGRABLE	IMPORT NO REINTEGRABLE	QUANTITAT IMPUTADA A RESULTATS	
	EXERCICI 2022	EXERCICIS ANTERIORS			EXERCICI 2022	EXERCICIS ANTERIORS
2022-2-109-CP2022 - Fitxa 42 Oficina jover per l'emancipació juvenil -	42.750,00	0,00	0,00	45.000,00	42.750,00	0,00
2022-2-11-SUB.INT2022/21 OSIC - Concert de Jordi Savall i la Capella Reial de	24.000,00	0,00	0,00	30.000,00	0,00	0,00
2022-2-110-CP2022 - Fitxa 43 Desplegament de polítiques locals de joventud	10.093,75	0,00	0,00	10.625,00	10.093,75	0,00
2022-2-111-CP2022 - Fitxa 52 Plans, programes i projectes d'acció	162.316,91	0,00	0,00	170.859,91	113.698,84	0,00
2022-2-12-SUB.INT2022/15 Fons de prestació "Dinamització de l'activitat	0,00	0,00	0,00	6.802,28	0,00	0,00
2022-2-13-SUB.INT2022/16 Fons de prestació "Finançament en l'àmbit de	0,00	0,00	0,00	22.500,00	0,00	0,00
2022-2-14-AJTY.CNV2022/2 8 Préstec Programa de Crèdit Local de la Diputació	165.051,52	0,00	0,00	165.051,52	165.051,52	0,00
2022-2-15-Pla de Millora del Transport Públic Urbà AMTU 2021 (Justificació exercici	328.103,90	0,00	0,00	328.103,90	328.103,90	0,00
2022-2-16-Dissney, organització, execució i avaluació de l'esdeveniment.	15.000,00	0,00	0,00	15.000,00	15.000,00	0,00

**TRANSFERÈNCIES I SUBVENCIONS REBUDES**

EXERCICI 2022

CARACTERÍSTIQUES	IMPORT REBUT		IMPORT REINTEGRABLE	IMPORT NO REINTEGRABLE	QUANTITAT IMPUTADA A RESULTATS	
	EXERCICI 2022	EXERCICIS ANTERIORS			EXERCICI 2022	EXERCICIS ANTERIORS
2022-2-17-Configuració i dinamització espai virtual AgendaManresa2030.Plataf	6.471,69	0,00	0,00	6.471,69	6.471,69	0,00
2022-2-18-Cooperació comercial entre diversos ens locals. Codi XGL	5.330,68	0,00	0,00	5.330,68	3.087,92	0,00
2022-2-19-Fons de prestació "Observatoris del Desenvolupament Econòmic	29.162,00	0,00	0,00	36.453,00	10.389,00	0,00
2022-2-2-AJT.CNV2021/119 PMOE - Pla de millora d'oportunitats educatives.	232.944,80	0,00	0,00	245.360,00	227.451,80	0,00
2022-2-20-Fons de prestació Impuls i consolidació dels serveis de mediació	14.250,00	0,00	0,00	28.500,00	14.250,00	0,00
2022-2-21-L'Artifx. Projecte singular de suport al teixit comercial, mercats i fires.	18.000,00	0,00	0,00	18.000,00	18.000,00	0,00
2022-2-22-Punt municipal d'informació de consum. Codi XGL 22/Y/319837.	20.000,00	0,00	0,00	20.000,00	20.000,00	0,00
2022-2-23-Indústria Circular Bages 2022. Projecte territorial innovador. Codi	19.021,00	0,00	0,00	24.000,00	0,00	0,00
2022-2-24-Pla estratègic per la transició agroecològica al municipi de Manresa. Codi	0,00	0,00	0,00	15.000,00	0,00	0,00



**TRANSFERÈNCIES I SUBVENCIONS REBUDES**

EXERCICI 2022

CARACTERÍSTIQUES	IMPORT REBUT		IMPORT REINTEGRABLE	IMPORT NO REINTEGRABLE	QUANTITAT IMPUTADA A RESULTATS	
	EXERCICI 2022	EXERCICIS ANTERIORS			EXERCICI 2022	EXERCICIS ANTERIORS
2022-2-25-2ª Fase escape room al carrer del Balç. Codi XGL 22/Y/325073.	2.200,00	0,00	0,00	2.200,00	2.200,00	0,00
2022-2-26-Jornada sensibilització sobre ús del producte local i sostenible a	1.500,00	0,00	0,00	1.500,00	1.500,00	0,00
2022-2-27-Cosmògraf 2022 - Dones que transformen el món. 22/Y/324805.	14.900,00	0,00	0,00	14.900,00	14.900,00	0,00
2022-2-28-16é Festival literari Tocats de Lletra. 22/Y/324445.	12.000,00	0,00	0,00	12.000,00	11.916,28	0,00
2022-2-29-Projectes culturals: Ciutat Àgora. 22/Y/324288.	4.000,00	0,00	0,00	4.000,00	4.000,00	0,00
2022-2-3-SUB.INT2021/74 Projectes pilot de compra pública d'innovació en	61.158,58	0,00	0,00	2.000.000,00	0,00	0,00
2022-2-30-CulturaMENT. 22/Y/324310. SUB.INT2022/7	8.000,00	0,00	0,00	8.000,00	7.614,05	0,00
2022-2-31-Programa de difusió i acció cultural del museu. 22/Y/324148.	7.000,00	0,00	0,00	7.000,00	6.912,12	0,00
2022-2-32-Nous magatzems per al Museu del Barroc de Catalunya - Museu de	3.000,00	0,00	0,00	3.000,00	3.000,00	0,00

**TRANSFERÈNCIES I SUBVENCIONS REBUDES**

EXERCICI 2022

CARACTERÍSTIQUES	IMPORT REBUT		IMPORT REINTEGRABLE	IMPORT NO REINTEGRABLE	QUANTITAT IMPUTADA A RESULTATS	
	EXERCICI 2022	EXERCICIS ANTERIORS			EXERCICI 2022	EXERCICIS ANTERIORS
2022-2-33-Memòria democràtica: Accions difusió bombardeigs franquistes i el	3.635,07	0,00	0,00	3.635,07	3.500,00	0,00
2022-2-34-Programa Magnet. 22/Y/323589. SUB.INT2022/7	1.500,78	0,00	0,00	1.500,78	1.500,78	0,00
2022-2-35-Funcionament Escola Municipal de Música. 22/Y/323402.	25.721,82	0,00	0,00	25.721,82	15.280,04	0,00
2022-2-36-Beques esportives per prevenir el risc d'exclusió per a infants	10.070,08	0,00	0,00	10.070,08	8.000,00	0,00
2022-2-37-Cicle de passejades per a la gent gran: Continuitat.	1.219,00	0,00	0,00	1.219,00	1.219,00	0,00
2022-2-38-Marxa del Pelegrí. Esdeveniments esportius. 22/Y/325592.	2.500,00	0,00	0,00	2.500,00	2.500,00	0,00
2022-2-39-Torneig de Bàsquet del Camí Ignasià. Esdeveniments esportius.	2.500,00	0,00	0,00	2.500,00	2.500,00	0,00
2022-2-4-Conveni per afavorir execució del conjunt de les accions previstes	100.000,00	0,00	0,00	100.000,00	98.547,97	0,00
2022-2-40-Activitat Física per a disCapacitats Intel·lectuals. 22/Y/325544.	3.800,00	0,00	0,00	3.800,00	3.800,00	0,00

## TRANSFERÈNCIES I SUBVENCIONS REBUDES

EXERCICI 2022

CARACTERÍSTIQUES	IMPORT REBUT		IMPORT REINTEGRABLE	IMPORT NO REINTEGRABLE	QUANTITAT IMPUTADA A RESULTATS	
	EXERCICI 2022	EXERCICIS ANTERIORS			EXERCICI 2022	EXERCICIS ANTERIORS
2022-2-41-Programes esportius: EDUESPORT Pare Algué. 22/Y/325551.	4.000,00	0,00	0,00	4.000,00	4.000,00	0,00
2022-2-42-Fons per finançar prestació servei cura puntual nens i nenes 0-14 anys.	219.264,82	0,00	0,00	219.264,82	69.997,40	0,00
2022-2-43-Barris i comunitats: motors de transformació social.	86.450,00	0,00	0,00	172.900,00	71.375,35	0,00
2022-2-44-Fons prestació "Foment del lloguer i la gestió habitatge assequible".	0,00	0,00	0,00	10.858,85	0,00	0,00
2022-2-45-Suport puntual per al sosteniment del magatzem distribuïdor	0,00	0,00	0,00	10.164,00	0,00	0,00
2022-2-46-OSIC - 16è Festival literari Tocats de Lletra - Acollits (Manresa	14.400,00	0,00	0,00	18.000,00	14.400,00	0,00
2022-2-47-OSIC - Estudi i projecte per implantació nova àrea registre i reserva	7.809,60	0,00	0,00	9.762,00	7.809,60	0,00
2022-2-48-Activitats culturals del cicle festiu - Fons de prestació DIBA.	7.229,00	0,00	0,00	7.229,00	7.229,00	0,00
2022-2-49-Fons per al foment del turisme (FFT). Semestres hivern	8.058,83	0,00	0,00	8.058,83	8.058,83	0,00

**TRANSFERÈNCIES I SUBVENCIONS REBUDES**

EXERCICI 2022

CARACTERÍSTIQUES	IMPORT REBUT		IMPORT REINTEGRABLE	IMPORT NO REINTEGRABLE	QUANTITAT IMPUTADA A RESULTATS	
	EXERCICI 2022	EXERCICIS ANTERIORS			EXERCICI 2022	EXERCICIS ANTERIORS
2022-2-5-Activitats "Servei educatiu dels programes municipals de música i arts	22.000,00	0,00	0,00	22.000,00	22.000,00	0,00
2022-2-50-Programes de lluita contra la vulnerabilitat social i accions de millora	111.632,39	0,00	0,00	223.264,78	111.632,39	0,00
2022-2-51-Finançament dels serveis socials bàsics. Part Fons prestació DIBA.	81.929,06	0,00	0,00	163.858,12	51.929,06	0,00
2022-2-51bis-Entre tothom - Finançament dels serveis socials bàsics. Part Fons	10.337,50	0,00	0,00	20.675,00	10.337,50	0,00
2022-2-52-Conveni servei d'assessorament jurídic a dones del Bages. ANY 2021.	11.200,00	0,00	0,00	11.200,00	11.200,00	0,00
2022-2-53-Conveni servei d'assessorament jurídic a dones del Bages. ANY 2022.	11.200,00	0,00	0,00	11.200,00	11.200,00	0,00
2022-2-54-Per la gratuïtat de les places I2 de llars d'infants - curs 2022-23.	76.800,00	0,00	0,00	76.800,00	62.444,20	0,00
2022-2-57-Finançament servei primera acollida a persones desplaçades de	6.000,00	0,00	0,00	28.548,00	6.000,00	0,00
2022-2-58-Finançament de CONSERVATORIS DE MÚSICA, curs 2019-2020	380.950,02	0,00	0,00	380.950,02	380.950,02	0,00

**TRANSFERÈNCIES I SUBVENCIONS REBUDES**

EXERCICI 2022

CARACTERÍSTIQUES	IMPORT REBUT		IMPORT REINTEGRABLE	IMPORT NO REINTEGRABLE	QUANTITAT IMPUTADA A RESULTATS	
	EXERCICI 2022	EXERCICIS ANTERIORS			EXERCICI 2022	EXERCICIS ANTERIORS
2022-2-59-Finançament de CONSERVATORIS DE MÚSICA, curs 2018-2019	394.245,00	0,00	0,00	394.245,00	394.245,00	0,00
2022-2-6-SUB.INT2022/5 Programa específic de resiliència local	728.024,39	0,00	0,00	728.024,39	728.024,39	0,00
2022-2-60-Cohesió i diversitat a la ciutat. 22/Y/322899.	12.370,00	0,00	0,00	12.370,00	7.199,44	0,00
2022-2-61-Plans d'educació per a la ciutadania global (ECG): raons de PAU.	40.000,00	0,00	0,00	40.000,00	40.000,00	0,00
2022-2-62-Catàleg 2022. DONA I LGTBI. Igualtat de gènere i LGTBI.	18.574,34	0,00	0,00	18.574,34	18.574,34	0,00
2022-2-63-Catàleg 2022. DONA I LGTBI. Abordatge integral de la violència	25.000,00	0,00	0,00	25.000,00	23.891,19	0,00
2022-2-64-Rehabilitació de 3 habitatges destinats a situacions d'emergència.	0,00	0,00	0,00	40.000,00	0,00	0,00
2022-2-65-Atenció animals de companyia (gossos i gats). 22/Y/322074 -	7.832,00	0,00	0,00	7.832,00	7.342,63	0,00
2022-2-66-Plans locals de salut. 22/Y/321939. SUB.INT2022/6	4.220,00	0,00	0,00	4.220,00	4.220,00	0,00

**TRANSFERÈNCIES I SUBVENCIONS REBUDES**

EXERCICI 2022

CARACTERÍSTIQUES	IMPORT REBUT		IMPORT REINTEGRABLE	IMPORT NO REINTEGRABLE	QUANTITAT IMPUTADA A RESULTATS	
	EXERCICI 2022	EXERCICIS ANTERIORS			EXERCICI 2022	EXERCICIS ANTERIORS
2022-2-67-SANITAT. Promoció de la salut. 22/Y/321776	14.484,00	0,00	0,00	14.484,00	14.484,00	0,00
2022-2-68-Sanitat ambiental. 22/Y/321521 SUB.INT2022/6	18.252,14	0,00	0,00	18.252,14	18.252,14	0,00
2022-2-69-Seguretat alimentaria. 22/Y/321373 SUB.INT2022/6	37.122,87	0,00	0,00	37.122,87	13.902,50	0,00
2022-2-7-Fitxa 45.18.1 - Resposta urgent per a dones i pels seus fills -	11.658,80	0,00	0,00	11.658,80	11.658,80	0,00
2022-2-70-Fons per al foment del turisme (FFT). Semestres hivern 2021	8.049,29	0,00	0,00	8.049,29	8.049,29	0,00
2022-2-71-Desenvolupament projecte interès general consistent en realització	7.000,00	0,00	0,00	7.000,00	7.000,00	0,00
2022-2-72-Conservació preventiva, restauració i tractament arxivístic fons	0,00	0,00	0,00	3.160,00	0,00	0,00
2022-2-75-PEC.PRS2022/21 Ajut extraordinari activitats firals afectat economicament	38.000,00	0,00	0,00	38.000,00	38.000,00	0,00
2022-2-76-Conservació-restauració béns mobles i elements arqueològics i	4.261,60	0,00	0,00	5.327,00	4.261,60	0,00

**TRANSFERÈNCIES I SUBVENCIONS REBUDES**

EXERCICI 2022

CARACTERÍSTIQUES	IMPORT REBUT		IMPORT REINTEGRABLE	IMPORT NO REINTEGRABLE	QUANTITAT IMPUTADA A RESULTATS	
	EXERCICI 2022	EXERCICIS ANTERIORS			EXERCICI 2022	EXERCICIS ANTERIORS
2022-2-77-SUB.INT2022/10 5 UNIVERSITAT CATALANA D'ESTIU A	3.000,00	0,00	0,00	3.000,00	3.000,00	0,00
2022-2-78-SUB.INT2022/90 Conservacio preventiva documentacios MUSEUS	2.267,50	0,00	0,00	4.535,00	2.267,50	0,00
2022-2-79-SUB.INT2022/52 OSIC programacio estable activitats culturals	32.000,00	0,00	0,00	40.000,00	32.000,00	0,00
2022-2-8-Fitxa 45.18.2 - Resposta urgent per a dones i pels seus fills	1.903,01	0,00	0,00	1.903,01	1.903,01	0,00
2022-2-80-SUB.INT2022/42 Premi Joaquim Amat-Piniella 2022-2023	2.000,00	0,00	0,00	2.500,00	2.000,00	0,00
2022-2-81-SUB.INT2022/51 Funcionament i activitats dels museus de Catalunya.	0,00	0,00	0,00	11.477,00	0,00	0,00
2022-2-82-SUB.INT2022/91 Servei d'Intermediació en Deutes de l'Habitatge (SIDH).	0,00	0,00	0,00	21.166,00	0,00	0,00
2022-2-83-SUB.INT2022/12 3 Sons del Camí i LaRefesta del Camí Ignasià	0,00	0,00	0,00	100.000,00	0,00	0,00
2022-2-84-CP2022 - Fitxa 1.1 - Equips Basics d' Atenció Social - EBAS -	764.570,16	0,00	0,00	858.411,28	764.570,16	0,00

**TRANSFERÈNCIES I SUBVENCIONS REBUDES**

EXERCICI 2022

CARACTERÍSTIQUES	IMPORT REBUT		IMPORT REINTEGRABLE	IMPORT NO REINTEGRABLE	QUANTITAT IMPUTADA A RESULTATS	
	EXERCICI 2022	EXERCICIS ANTERIORS			EXERCICI 2022	EXERCICIS ANTERIORS
2022-2-85-CP2022 - Fitxa 47 - Funció directiva - AJT.CNV2022/57	27.333,83	0,00	0,00	30.370,92	27.333,83	0,00
2022-2-88-CP2022 - Fitxa 9 - Servei Transport adaptat - AJT.CNV2022/57	56.050,02	0,00	0,00	59.000,02	0,00	0,00
2022-2-89-CP2022 - Fitxa 2 - Serveis d'Intervenció Socioeducativa no	209.443,89	0,00	0,00	232.715,43	13.601,57	0,00
2022-2-9-TER.SUB 2021/6 Actuacions de custòdia a la llera del Cardener	0,00	0,00	0,00	27.000,00	0,00	0,00
2022-2-90-CP2022 - Fitxa 030 - Atenció al poble gitano - Fitxa 30.1 Programa de	9.500,00	0,00	0,00	10.000,00	4.598,00	0,00
2022-2-91-CP2022 - Fitxa 049 - Prevenció de conductes de risc -	9.758,65	0,00	0,00	10.272,26	7.896,27	0,00
2022-2-92-CP2022 - Fitxa 051 - Referent de dependència i promoció de	43.548,56	0,00	0,00	48.387,29	43.548,56	0,00
2022-2-93-Conveni Marxa Pelegrí 2022-AJT.CNV2022/68	0,00	0,00	0,00	2.500,00	0,00	0,00
2022-2-94-Préstec Programa de Crèdit Local de la Diba 2022 (F.Nova).	0,00	0,00	0,00	71.137,41	0,00	0,00



**TRANSFERÈNCIES I SUBVENCIONS REBUDES**

EXERCICI 2022

CARACTERÍSTIQUES	IMPORT REBUT		IMPORT REINTEGRABLE	IMPORT NO REINTEGRABLE	QUANTITAT IMPUTADA A RESULTATS	
	EXERCICI 2022	EXERCICIS ANTERIORS			EXERCICI 2022	EXERCICIS ANTERIORS
2022-2-95-CP2022 - Fitxa 1.6 - Ajuts d'urgència social (AUS) - AJT.CNV2022/57	105.914,59	0,00	0,00	117.682,88	105.914,59	0,00
2022-2-96-AJT.CNV2022/75 Encàrrec de gestió per accions d'interès turístic	6.814,62	0,00	0,00	8.000,00	6.814,62	0,00
2022-2-97-AJT.CNV2022/83 Camp d'aprenentatge del Bages - Anualitat 2022	0,00	0,00	0,00	35.000,00	0,00	0,00
2022-2-98-CP2022 - Fitxa 44 - Jovent en situació de vulnerabilitat -	37.817,87	0,00	0,00	39.808,28	37.817,87	0,00
2022-2-99-AJT.CNV2022/76 SIAD - Conveni amb ICD - anualitat 2022	0,00	0,00	0,00	70.520,12	0,00	0,00
2022-2-BARROC22-SUB.IN T2019/51 Esplendor del Barroc MUSEU DEL	0,00	0,00	0,00	81.323,00	0,00	0,00
2022-2-DI-FE-Subvencio DIBA 14-20. Manresa 2022 Arribada CAMI IGNASIA	0,00	0,00	0,00	4.932,12	0,00	0,00
2022-2-DI-FE14-20-SUB.INT 2019/48 Programa operatiu FEDER 2014-2020.-	0,00	0,00	0,00	112.822,16	0,00	0,00
2022-2-F55-Programa específic Escolta Jove, 2022-2023. 22/X/320842.	21.333,33	0,00	0,00	85.333,33	21.333,33	0,00

**TRANSFERÈNCIES I SUBVENCIONS REBUDES**

EXERCICI 2022

CARACTERÍSTIQUES	IMPORT REBUT		IMPORT REINTEGRABLE	IMPORT NO REINTEGRABLE	QUANTITAT IMPUTADA A RESULTATS	
	EXERCICI 2022	EXERCICIS ANTERIORS			EXERCICI 2022	EXERCICIS ANTERIORS
2022-2-F56-Programa específic de benestar emocional per a l'infància i	145.000,00	0,00	0,00	145.000,00	145.000,00	0,00
2022-2-F73-Resiliència local 2.0. Línia 1: " Inversions resilients ". 22/X/320159.	254.506,12	0,00	0,00	509.012,24	236.495,89	0,00
2022-2-F74-Resiliència local 2.0. Línia 2: " Serveis i activitats resilients ".	109.074,05	0,00	0,00	218.148,10	109.074,05	0,00
2022-2-F86-PAE's BAGES - SUB.INT2022/131 - 22/Y/325326	0,00	0,00	0,00	15.750,00	0,00	0,00
2022-2-F87-SUB.INT2022/2 7 Subvencions a ens locals pel disseny i implementació	0,00	0,00	0,00	199.750,00	0,00	0,00
2022-2-FEDER-Subvencio FEDER 14-20. Manresa 2022 Arribada CAMI	0,00	0,00	0,00	9.864,25	0,00	0,00
2022-2-FMRRRC24/02-SUB.I NT2022/1FONS NEXT GENERATION Adquisició	2.700,00	0,00	0,00	2.700,00	2.700,00	0,00
2022-2-FMRRRC24/03-SUB.I NT2022/2 FONS NEXT GENERATION Adquisició	2.700,00	0,00	0,00	2.700,00	2.700,00	0,00
2022-2-FONSNG01-FMRCC 1113 Transformació digital i modernització - Part corrent	60.839,77	0,00	0,00	166.857,91	4.085,54	0,00

**TRANSFERÈNCIES I SUBVENCIONS REBUDES**

EXERCICI 2022

CARACTERÍSTIQUES	IMPORT REBUT		IMPORT REINTEGRABLE	IMPORT NO REINTEGRABLE	QUANTITAT IMPUTADA A RESULTATS	
	EXERCICI 2022	EXERCICIS ANTERIORS			EXERCICI 2022	EXERCICIS ANTERIORS
2022-2-FONSNG02-FMRCC 1113 Transformació digital i modernització - Part inversió	84.700,00	0,00	0,00	84.700,00	0,00	0,00
2022-2-FONSNG03-FMRRC 1411 Pla de sostenibilitat turística - Part corrent	182.500,00	0,00	0,00	182.500,00	3.461,02	0,00
2022-2-FONSNG04-FMRRC 1411 Pla de sostenibilitat turística - Part inversió	2.317.500,00	0,00	0,00	2.317.500,00	3.461,02	0,00
2022-2-FONSNG05-FMRCC 22/05 - FITXA 46 - CP2022 - Envelliment Quilòmetre	21.945,00	0,00	0,00	23.100,00	21.945,00	0,00
2022-2-FONSNG06-FMRCC 22/06 - FITXA 48.1 - CP2022 - Atenció a les	150.429,78	0,00	0,00	167.144,23	103.360,51	0,00
2022-2-FONSNG07-FMRCC 22/07 - FITXA 48.2 - CP2022 - Projecte Sostre	148.309,00	0,00	0,00	164.787,75	123.441,55	0,00
2022-2-FONSNG08-FMRCC 22/08 - FITXA 50.3 - CP2022 - Tecnologies de	7.140,12	0,00	0,00	7.933,46	7.140,12	0,00
2022-2-FONSNG09-FMRCC 2XX - SUB.INT2022/157 - PATRIMONI TURÍSTIC	2.713.815,73	0,00	0,00	2.713.815,73	248.959,00	0,00
2022-2-FONSNG10-FMRRC 01/10 - SUB.INT2022/85 Implantació ZBE i	1.597.083,86	0,00	0,00	2.366.050,15	0,00	0,00

**TRANSFERÈNCIES I SUBVENCIONS REBUDES**

EXERCICI 2022

CARACTERÍSTIQUES	IMPORT REBUT		IMPORT REINTEGRABLE	IMPORT NO REINTEGRABLE	QUANTITAT IMPUTADA A RESULTATS	
	EXERCICI 2022	EXERCICIS ANTERIORS			EXERCICI 2022	EXERCICIS ANTERIORS
2022-2-INV1-SUB.INT 2021/3 Progrma genral Inversions XAXA GOVERNS	0,00	0,00	0,00	358.993,00	0,00	0,00
2022-2-INV2-AJT.CNV2021/ 58 Projecte museogràfic per la seu MUSEU DEL	325.997,00	0,00	0,00	545.997,00	3.685,62	0,00
2022-2-INV3-SUB.INT2022/ 40 Programa sectorial Equipaments Resposables i	0,00	0,00	0,00	16.822,95	0,00	0,00
2022-2-INV4-SUB.INT2022/ 14 Digitalització i condicionament	0,00	0,00	0,00	5.088,81	0,00	0,00
2022-2-INV5-SUB.INT2022/ 23 OSIC Adquisició llibres i diaris destinats a	24.000,00	0,00	0,00	30.000,00	24.000,00	0,00
2022-2-INV6-SUB.INT2022/ 19 DIBA Accessos antic col.legi Sant Ignasi	163.613,99	0,00	0,00	163.613,99	163.613,99	0,00
2022-2-INV7-Programa especific de benesestar emocional per a l'infància i	5.000,00	0,00	0,00	5.000,00	5.000,00	0,00
2022-2-INV8-SUB.INT2022/ 27 Disseny i implementació ZONES BAIXES	0,00	0,00	0,00	175.100,00	0,00	0,00
2022-2-INV9-TER.SUB2022/ 4 Conservació lleres públiques en trams urbans'	0,00	0,00	0,00	20.980,65	0,00	0,00

**TRANSFERÈNCIES I SUBVENCIONS REBUDES**

EXERCICI 2022

CARACTERÍSTIQUES	IMPORT REBUT		IMPORT REINTEGRABLE	IMPORT NO REINTEGRABLE	QUANTITAT IMPUTADA A RESULTATS	
	EXERCICI 2022	EXERCICIS ANTERIORS			EXERCICI 2022	EXERCICIS ANTERIORS
2022-2-OCU1-SUB.INT2021 /106 Espais Recerca de Feina	51.880,00	0,00	0,00	64.850,00	51.880,00	0,00
2022-2-OCU10- AJT.CNV 2021/61 TREBALL, TALENT I TENCOLOG	0,00	0,00	0,00	9.410,96	0,00	0,00
2022-2-OCU11- AJT.CNV 2021/61 TREBALL, TALENT I TENCOLOG	0,00	0,00	0,00	9.582,96	0,00	0,00
2022-2-OCU12- AJT.CNV 2021/61 TREBALL, TALENT I TENCOLOG	0,00	0,00	0,00	6.139,69	0,00	0,00
2022-2-OCU13-PEC.PRS20 22/9 REEMPRESA 2021	0,00	0,00	0,00	16.080,00	0,00	0,00
2022-2-OCU14-SUB.INT202 2/13 Recull d'activitats suport al teixit empresarial	1.350,00	0,00	0,00	1.350,00	1.350,00	0,00
2022-2-OCU15-SUB.INT202 2/18 integracio sociolaboral persones amb malalties	42.598,93	0,00	0,00	42.598,93	42.598,93	0,00
2022-2-OCU16-SUB.INT202 2/30 PLANS LOCALS OCUPACIÓ	234.116,85	0,00	0,00	234.116,85	90.732,48	0,00
2022-2-OCU17-SUB.INT202 2/20 Serveis Locals Ocupació que utilitzen	54.774,78	0,00	0,00	54.774,78	54.774,78	0,00

**TRANSFERÈNCIES I SUBVENCIONS REBUDES**

EXERCICI 2022

CARACTERÍSTIQUES	IMPORT REBUT		IMPORT REINTEGRABLE	IMPORT NO REINTEGRABLE	QUANTITAT IMPUTADA A RESULTATS	
	EXERCICI 2022	EXERCICIS ANTERIORS			EXERCICI 2022	EXERCICIS ANTERIORS
2022-2-OCU18-SUB.INT202 2/37 Recull activitats suport teixit empresarial	4.491,00	0,00	0,00	4.491,00	4.491,00	0,00
2022-2-OCU19-SUB.INT202 2/47 Treball Formació línies MG52, PRGC I PANP i	376.535,04	0,00	0,00	470.668,80	0,00	0,00
2022-2-OCU2-SUB.INT2021 /108 Treball Formacio línies MG45 i DONA (ACOM)	126.642,72	0,00	0,00	388.607,42	126.642,72	0,00
2022-2-OCU20-SUB.INT202 2/48 RECULL activitats per als Serveis locals Ocupació.	1.440,00	0,00	0,00	1.440,00	1.440,00	0,00
2022-2-OCU21-SUB.INT202 2/53 Programa Treball Formació ACOL + ACOM	188.267,52	0,00	0,00	118.678,14	188.267,52	0,00
2022-2-OCU22-SUB.INT202 2/55 RECULL activitats teixit empresarial	2.065,50	0,00	0,00	2.065,50	2.065,50	0,00
2022-2-OCU23-SUB.INT202 2/46 Ecosistema emprenedor BAGES .	8.127,00	0,00	0,00	8.127,00	0,00	0,00
2022-2-OCU24-SUB.INT202 2/46 La industria creativa al BAGES . Cataleg 2022	20.145,15	0,00	0,00	24.000,00	0,00	0,00
2022-2-OCU25-SUB.INT202 2/46 CEDEM DIGITAL. Cataleg 2022 - S'APLICA	16.704,81	0,00	0,00	19.872,00	0,00	0,00

**TRANSFERÈNCIES I SUBVENCIONS REBUDES**

EXERCICI 2022

CARACTERÍSTIQUES	IMPORT REBUT		IMPORT REINTEGRABLE	IMPORT NO REINTEGRABLE	QUANTITAT IMPUTADA A RESULTATS	
	EXERCICI 2022	EXERCICIS ANTERIORS			EXERCICI 2022	EXERCICIS ANTERIORS
2022-2-OCU26-SUB.INT202 2/46 BAGES EMPREN . Cataleg 2022	101.631,23	0,00	0,00	151.031,83	101.631,23	0,00
2022-2-OCU27-SUB.INT202 2/46 Transfeina MANRESA-BAGES .	47.960,03	0,00	0,00	50.350,00	0,00	0,00
2022-2-OCU28-SUB.INT202 2/46 BAGES Reactivació Ocupacional . Cataleg 2022	47.960,03	0,00	0,00	54.130,00	0,00	0,00
2022-2-OCU29-SUB.INT202 2/46 Projecte LABORALIA . Cataleg 2022	9.419,69	0,00	0,00	9.419,69	9.006,75	0,00
2022-2-OCU3-SUB.INT2021 /103 Programa referent Ocupació Juvenil. Jenifer	29.440,00	0,00	0,00	36.800,00	29.440,00	0,00
2022-2-OCU30-SUB.INT202 2/45 Pla Director Participació	4.852,44	0,00	0,00	4.852,44	4.744,71	0,00
2022-2-OCU31-Pla estratègic per la transició agroecològica al municipi de	11.891,00	0,00	0,00	15.000,00	11.891,00	0,00
2022-2-OCU32-SUB.INT 2022/89 RECULL activitat suport empresarial.- Parlar	540,00	0,00	0,00	540,00	540,00	0,00
2022-2-OCU33-SUB.INT 2022/101 RECULL activitat suport empresarial. Area	1.728,00	0,00	0,00	1.728,00	1.728,00	0,00

**TRANSFERÈNCIES I SUBVENCIONS REBUDES**

EXERCICI 2022

CARACTERÍSTIQUES	IMPORT REBUT		IMPORT REINTEGRABLE	IMPORT NO REINTEGRABLE	QUANTITAT IMPUTADA A RESULTATS	
	EXERCICI 2022	EXERCICIS ANTERIORS			EXERCICI 2022	EXERCICIS ANTERIORS
2022-2-OCU34-SUB.INT202 2/109 Desenvolupament programa ORIENTA	0,00	0,00	0,00	26.096,80	0,00	0,00
2022-2-OCU37-SUB.INT202 2/119 Recull d'activitats de suport empresarial	2.159,99	0,00	0,00	2.160,00	2.159,99	0,00
2022-2-OCU38-SUB.INT202 2/130 RECULL activitats de suport al teixit empresarial	1.295,99	0,00	0,00	1.296,00	1.295,99	0,00
2022-2-OCU4-SUB.INT2021 /107 PLA TRANSICIO TREBALL 2021-2022	25.694,38	0,00	0,00	25.694,68	25.694,38	0,00
2022-2-OCU5-SUB.INT2021 /109 Projectes SINGULARS programa Garantia Juvenil .	36.540,00	0,00	0,00	45.675,00	36.540,00	0,00
2022-2-OCU6-AJT.CNV202 1/136 Concertacio i estrategia al	0,00	0,00	0,00	5.241,60	0,00	0,00
2022-2-OCU7-SUB.INT 2021/77 SUMA creixement i consolidacio empreses	10.500,02	0,00	0,00	14.700,00	10.500,02	0,00
2022-2-OCU8-SUB.INT 2021/77 SUMA creixement i consolidacio empreses	14.385,00	0,00	0,00	20.139,00	14.385,00	0,00
2022-2-OCU9- AJT.CNV 2021/61 TREBALL, TALENT I TENCOLOG	0,00	0,00	0,00	6.256,49	0,00	0,00



## TRANSFERÈNCIES I SUBVENCIONS REBUDES

EXERCICI 2022

CARACTERÍSTIQUES	IMPORT REBUT		IMPORT REINTEGRABLE	IMPORT NO REINTEGRABLE	QUANTITAT IMPUTADA A RESULTATS	
	EXERCICI 2022	EXERCICIS ANTERIORS			EXERCICI 2022	EXERCICIS ANTERIORS
2022-2-OCUF35-SUB.INT20 22/125 Programa 30 PLUS	91.459,76	0,00	0,00	114.324,69	0,00	0,00
2022-2-OCUF36-SUB.INT20 22/106 contractacio 8 joves tutelats i extutelats programa	0,00	0,00	0,00	194.150,88	0,00	0,00
2022-2-OCUF37-SUB.INT20 22/99 Treball als barris. Convocatòria 2022	452.460,30	0,00	0,00	565.575,43	452.460,30	0,00
2022-3-PRE1-Préstec Programa de Crèdit Local de la Diba 2022 (F.Nova).	71.137,41	0,00	0,00	71.137,41	1.040,47	0,00
120220000194 - Quota de Gener de la liquidació definitiva 2008 i 2009 a	17.408,35	0,00	0,00	17.408,35	0,00	0,00
120220000394 - SUB.INT2021/101 OSIC - Actuació de Restauració i	22.550,50	0,00	0,00	22.550,50	0,00	0,00
120220000481 - Entrega a compte participació en els Tributs de l'Estat, GENER	969.828,79	0,00	0,00	969.828,79	0,00	0,00
120220000482 - Entrega a compte participació en els Tributs de l'Estat, GENER	296.092,33	0,00	0,00	296.092,33	0,00	0,00
120220001413 - Quota Febrer de la liquidació definitiva 2008 i 2009 a	17.408,35	0,00	0,00	17.408,35	0,00	0,00

**TRANSFERÈNCIES I SUBVENCIONS REBUDES**

EXERCICI 2022

CARACTERÍSTIQUES	IMPORT REBUT		IMPORT REINTEGRABLE	IMPORT NO REINTEGRABLE	QUANTITAT IMPUTADA A RESULTATS	
	EXERCICI 2022	EXERCICIS ANTERIORS			EXERCICI 2022	EXERCICIS ANTERIORS
120220001492 - 100% ANUALITAT 2022 CLT004/2021 OSIC -	33.825,75	0,00	0,00	33.825,75	0,00	0,00
120220001495 - PAG FINAL. Subvenció DIBA: Com crear un perfil a	472,50	0,00	0,00	472,50	0,00	0,00
120220001502 - Entrega a compte participació en els Tributs de l'Estat,	969.828,79	0,00	0,00	969.828,79	0,00	0,00
120220001503 - Entrega a compte participació en els Tributs de l'Estat,	296.092,33	0,00	0,00	296.092,33	0,00	0,00
120220001646 - LIQ - Reempresa 2021 - Ingress rebut segons justificació de	16.080,00	0,00	0,00	16.080,00	0,00	0,00
120220001986 - Participació en els ingressos de la Generalitat, any 2022.	463.091,13	0,00	0,00	463.091,13	0,00	0,00
120220002134 - Aportació obra Fase Nord Països Catalans.	328.229,41	0,00	0,00	328.229,41	0,00	0,00
120220002181 - Participació en els Tributs de l'Estat, març 2022.	969.828,79	0,00	0,00	969.828,79	0,00	0,00
120220002183 - Participació en els Tributs de l'Estat, març 2022.	296.092,33	0,00	0,00	296.092,33	0,00	0,00

**TRANSFERÈNCIES I SUBVENCIONS REBUDES**

EXERCICI 2022

CARACTERÍSTIQUES	IMPORT REBUT		IMPORT REINTEGRABLE	IMPORT NO REINTEGRABLE	QUANTITAT IMPUTADA A RESULTATS	
	EXERCICI 2022	EXERCICIS ANTERIORS			EXERCICI 2022	EXERCICIS ANTERIORS
120220002184 - Liquidació participació en els Tributs de l'Estat, ANY 2017.	403.253,02	0,00	0,00	403.253,02	0,00	0,00
120220002244 - Quota del mes de MARÇ de la liquidació definitiva 2008 i	17.408,35	0,00	0,00	17.408,35	0,00	0,00
120220002310 - Liquidació participació en els tributs de l'Estat, ANY 2017.	82.945,46	0,00	0,00	82.945,46	0,00	0,00
120220002663 - Quota del mes d'abril de la liquidació definitiva del 2008 i 2009 a	17.408,35	0,00	0,00	17.408,35	0,00	0,00
120220002783 - Participació en Tributs de l'Estat, corresponent al mes	969.828,79	0,00	0,00	969.828,79	0,00	0,00
120220002784 - Participació en Tributs de l'Estat, corresponent al mes	296.092,33	0,00	0,00	296.092,33	0,00	0,00
120220002787 - Bestreta TER.SUB2022/1. Subvencions EELL pel	24.650,00	0,00	0,00	24.650,00	0,00	0,00
120220003100 - AGU.PAG2022/4 Transferència per adquisició	19.000,00	0,00	0,00	19.000,00	0,00	0,00
120220003324 - Quota del mes de maig de la liquidació definitiva del 2008 i 2009 a	17.408,35	0,00	0,00	17.408,35	0,00	0,00

**TRANSFERÈNCIES I SUBVENCIONS REBUDES**

EXERCICI 2022

CARACTERÍSTIQUES	IMPORT REBUT		IMPORT REINTEGRABLE	IMPORT NO REINTEGRABLE	QUANTITAT IMPUTADA A RESULTATS	
	EXERCICI 2022	EXERCICIS ANTERIORS			EXERCICI 2022	EXERCICIS ANTERIORS
120220003484 - Liquidació dels imports provinents de fons recaptats en les tarifes	166.133,00	0,00	0,00	166.133,00	0,00	0,00
120220003523 - AJT.CNV2022/31 Conveni amb la societat	64.344,44	0,00	0,00	64.344,44	0,00	0,00
120220003532 - Participació en tributs de l'Estat, corresponent al mes de	969.828,79	0,00	0,00	969.828,79	0,00	0,00
120220003534 - Participació en els tributs de l'Estat, corresponent al mes de	296.092,33	0,00	0,00	296.092,33	0,00	0,00
120220004203 - Entrega a compte participació en els tributs de l'Estat,	296.092,33	0,00	0,00	296.092,33	0,00	0,00
120220004205 - Entrega a compte participació en els tributs de l'Estat,	969.828,79	0,00	0,00	969.828,79	0,00	0,00
120220004336 - Quota del mes de juny de la liquidació definitiva del 2008 i 2009 a	17.408,35	0,00	0,00	17.408,35	0,00	0,00
120220005047 - BESTRETA 100% ANUALITAT 2022 -SUB.INT2022/46	1.074,00	0,00	0,00	1.074,00	0,00	0,00
120220005101 - LIQ ANY 2022 - Encomana pr l'assistència tècnica d'un	18.917,41	0,00	0,00	18.917,41	0,00	0,00

**TRANSFERÈNCIES I SUBVENCIONS REBUDES**

EXERCICI 2022

CARACTERÍSTIQUES	IMPORT REBUT		IMPORT REINTEGRABLE	IMPORT NO REINTEGRABLE	QUANTITAT IMPUTADA A RESULTATS	
	EXERCICI 2022	EXERCICIS ANTERIORS			EXERCICI 2022	EXERCICIS ANTERIORS
120220005110 - Participació en els tributs de l'Estat, corresponent al mes de	969.828,79	0,00	0,00	969.828,79	0,00	0,00
120220005112 - Participació en els Tributs de l'Estat, corresponent al mes de	296.092,33	0,00	0,00	296.092,33	0,00	0,00
120220005605 - Quota del mes de juliol de la liquidació definitiva de la PIE del 2008	17.408,35	0,00	0,00	17.408,35	0,00	0,00
120220005803 - Participació en tributs de l'Estat, entrega a compte corresponent al	969.828,79	0,00	0,00	969.828,79	0,00	0,00
120220005805 - Participació en els tributs de l'Estat, entrega a compte	296.092,33	0,00	0,00	296.092,33	0,00	0,00
120220005811 - Quota del mes d'agost de la liquidació definitiva negativa del 2008	17.408,35	0,00	0,00	17.408,35	0,00	0,00
120220006386 - BESTRETA 80% - SUB.INT2022/51 Subvenció funcionament i	3.600,00	0,00	0,00	3.600,00	0,00	0,00
120220006387 - BESTRETA 80% - SUB.INT2022/51 Subvenció funcionament i	5.581,60	0,00	0,00	5.581,60	0,00	0,00
120220006399 - Participació en els tributs de l'Estat, corresponent al mes de	969.828,79	0,00	0,00	969.828,79	0,00	0,00

**TRANSFERÈNCIES I SUBVENCIONS REBUDES**

EXERCICI 2022

CARACTERÍSTIQUES	IMPORT REBUT		IMPORT REINTEGRABLE	IMPORT NO REINTEGRABLE	QUANTITAT IMPUTADA A RESULTATS	
	EXERCICI 2022	EXERCICIS ANTERIORS			EXERCICI 2022	EXERCICIS ANTERIORS
120220006400 - Participació en els tributs de l'Estat, corresponent al mes de	296.092,33	0,00	0,00	296.092,33	0,00	0,00
120220006631 - Quota del mes de setembre de la liquidació definitiva negat.del	17.408,35	0,00	0,00	17.408,35	0,00	0,00
120220007409 - Participació en tributs de l'Estat, entrega a compte corresponent al	969.828,79	0,00	0,00	969.828,79	0,00	0,00
120220007410 - Participació en tributs de l'Estat, entrega a compte corresponent al	296.092,33	0,00	0,00	296.092,33	0,00	0,00
120220007543 - TRE.VAR2022/50 - Devolució ingressos	13.437,19	0,00	0,00	13.437,19	0,00	0,00
120220007559 - Bestreta TER.SUB2022/1. Subvencions EELL pel	125.162,50	0,00	0,00	125.162,50	0,00	0,00
120220008123 - SUB.INT2022/102 Pacte d'estat contra la violència de	89.839,07	0,00	0,00	89.839,07	0,00	0,00
120220008136 - SUB.INT2022/118 Pròrrogues AODL 2022-	57.600,00	0,00	0,00	57.600,00	0,00	0,00
120220008275 - Participació en els tributs de l'Estat, entrega a compte	969.828,79	0,00	0,00	969.828,79	0,00	0,00

**TRANSFERÈNCIES I SUBVENCIONS REBUDES**

EXERCICI 2022

CARACTERÍSTIQUES	IMPORT REBUT		IMPORT REINTEGRABLE	IMPORT NO REINTEGRABLE	QUANTITAT IMPUTADA A RESULTATS	
	EXERCICI 2022	EXERCICIS ANTERIORS			EXERCICI 2022	EXERCICIS ANTERIORS
120220008277 - Participació en tributs de l'Estat, corresponent al mes de	296.092,33	0,00	0,00	296.092,33	0,00	0,00
120220008486 - LIQ segons AJT.DOC2022/340 - INT.INF2022/9 Execució	5.600,00	0,00	0,00	5.600,00	0,00	0,00
120220008763 - Quota del mes d'octubre de la liquidació definitiva del 2008	17.408,35	0,00	0,00	17.408,35	0,00	0,00
120220008765 - Quota del mes de novembre de la liquidació definitiva negativa	17.408,35	0,00	0,00	17.408,35	0,00	0,00
120220008767 - Quota del mes de desembre de la liquidació negat.definitiva del	17.408,35	0,00	0,00	17.408,35	0,00	0,00
120220008879 - Quota del mes de desembre 2022, de la liquidació negat, definit.del	348.637,51	0,00	0,00	348.637,51	0,00	0,00
120220008907 - Dotació addicional de recursos saldos negatius de la	289.159,95	0,00	0,00	289.159,95	0,00	0,00
120220008908 - Dotació addicional de recursos saldos negatius de la	59.477,56	0,00	0,00	59.477,56	0,00	0,00
120220008958 - Participació en tributs de l'Estat desembre 2022	680.668,84	0,00	0,00	680.668,84	0,00	0,00

**TRANSFERÈNCIES I SUBVENCIONS REBUDES**

EXERCICI 2022

CARACTERÍSTIQUES	IMPORT REBUT		IMPORT REINTEGRABLE	IMPORT NO REINTEGRABLE	QUANTITAT IMPUTADA A RESULTATS	
	EXERCICI 2022	EXERCICIS ANTERIORS			EXERCICI 2022	EXERCICIS ANTERIORS
120220008960 - Participació en tributs de l'Estat - desembre 2022	236.614,77	0,00	0,00	236.614,77	0,00	0,00
120220009594 - SUB.INT2022/6 Atenció animals de companyia	7.832,00	0,00	0,00	7.832,00	0,00	0,00
120220009595 - SUB.INT2022/6 Atenció animals de companyia	4.220,00	0,00	0,00	4.220,00	0,00	0,00
120220009596 - SUB.INT2022/6 Catàleg 2022. SANITAT. Promoció	14.484,00	0,00	0,00	14.484,00	0,00	0,00
120220009597 - SUB.INT2022/6 Catàleg 2022. SANITAT. Sanitat	18.252,14	0,00	0,00	18.252,14	0,00	0,00
120220009598 - SUB.INT2022/6 Catàleg 2022. SANITAT. Seguretat	37.122,87	0,00	0,00	37.122,87	0,00	0,00
120220000191 - Quota de Gener de la liquidació definitiva 2008 i 2009 a	-17.408,35	0,00	0,00	-17.408,35	0,00	0,00
120220001410 - Quota Febrer de la liquidació definitiva 2008 i 2009 a	-17.408,35	0,00	0,00	-17.408,35	0,00	0,00
120220001902 - Exp.BLB-104/11-44-01 reintegrament per revocació	-497,85	0,00	0,00	-497,85	0,00	0,00



**TRANSFERÈNCIES I SUBVENCIONS REBUDES**

EXERCICI 2022

CARACTERÍSTIQUES	IMPORT REBUT		IMPORT REINTEGRABLE	IMPORT NO REINTEGRABLE	QUANTITAT IMPUTADA A RESULTATS	
	EXERCICI 2022	EXERCICIS ANTERIORS			EXERCICI 2022	EXERCICIS ANTERIORS
120220001903 - Reintegrament per revocació parcial subvenció	-13.021,99	0,00	0,00	-13.021,99	0,00	0,00
120220002241 - Quota del mes de MARÇ de la liquidació definitiva 2008 i	-17.408,35	0,00	0,00	-17.408,35	0,00	0,00
120220002660 - Quota del mes d'abril de la liquidació definitiva del 2008 i 2009 a	-17.408,35	0,00	0,00	-17.408,35	0,00	0,00
120220003321 - Quota del mes de maig de la liquidació definitiva del 2008 i 2009 a	-17.408,35	0,00	0,00	-17.408,35	0,00	0,00
120220004333 - Quota del mes de juny de la liquidació definitiva del 2008 i 2009 a	-17.408,35	0,00	0,00	-17.408,35	0,00	0,00
120220005602 - Quota del mes de juliol de la liquidació definitiva de la PIE del 2008	-17.408,35	0,00	0,00	-17.408,35	0,00	0,00
120220005653 - Rectificació de la factura 200700318 de 15/11/2007. Resolució	-204.246,49	0,00	0,00	-204.246,49	0,00	0,00
120220005806 - Quota del mes d'agost de la liquidació definitiva negativa del 2008	-17.408,35	0,00	0,00	-17.408,35	0,00	0,00
120220006628 - Quota del mes de setembre de la liquidació definitiva negat.del	-17.408,35	0,00	0,00	-17.408,35	0,00	0,00

**TRANSFERÈNCIES I SUBVENCIONS REBUDES**

EXERCICI 2022

CARACTERÍSTIQUES	IMPORT REBUT		IMPORT REINTEGRABLE	IMPORT NO REINTEGRABLE	QUANTITAT IMPUTADA A RESULTATS	
	EXERCICI 2022	EXERCICIS ANTERIORS			EXERCICI 2022	EXERCICIS ANTERIORS
120220008756 - Quota del mes d'octubre de la liquidació definitiva del 2008	-17.408,35	0,00	0,00	-17.408,35	0,00	0,00
120220008757 - Quota del mes de novembre de la liquidació definitiva negativa	-17.408,35	0,00	0,00	-17.408,35	0,00	0,00
120220008758 - Quota del mes de desembre de la liquidació negat.definitiva del	-17.408,35	0,00	0,00	-17.408,35	0,00	0,00
120220008876 - Quota del mes de desembre 2022, de la liquidació negat, definit.del	-348.637,51	0,00	0,00	-348.637,51	0,00	0,00
<b>TOTAL</b>	36.899.428,61	24.611.506,03	0,00	76.048.119,05	13.508.453,22	20.253.872,39

**TRANSFERÈNCIES I SUBVENCIONS CONCEDIDES**

CARACTERÍSTIQUES	NIF DEL PERCEPTOR	DENOMINACIÓ DEL PERCEPTOR	IMPORT	FINALITAT	REINTEGRAMENTS
Ajuts per fomentar dinamització econòmica Centre Històric Manresa, any 2022.-AJT.PAG 2022/529	***8327**	BALANEANU ALEXANDRA MARIA	780,00	Varios	0,00
PAGAMENT ajudes famílies monoparentals IBI per l'any 2021. SAP.AJU 2022/03	***4244**	CORRAL FERRER MONTSERRAT	184,19	Varios	0,00
Subvenció corresponent al Concurs-Exposició Artistes Manresans 2022. SUB.DIR 14	***7134**	CERCLE ARTÍSTIC MANRESA	1.500,00	Varios	0,00
1r. pag. (50%) Conveni amb Basquet Manresa SAE per a la promoció de la imatge de la ciutat.- AJT.PAG 2022/205	***1049**	BASQUET MANRESA S.A.D	120.000,00	Varios	0,00
1r. pag. (50%) del Premi Pare Ignasi Puig i Simon 2021.- AJT.PAG 2022/23	***6963**	FRONTERA VILA GENIS	750,00	Varios	0,00
1r. pag. Bestreta Conveni per al desenvolupament del PDC 2022 Escodines.- AJT.PAG 2022/298	***8862**	AV BARRI ESCODINES	10.034,00	Varios	0,00
1r. pag. Bestreta Conveni per al desenvolupament del PDC 2022 Escodines.- AJT.PAG 2022/298	***8862**	AV BARRI ESCODINES	14.966,00	Varios	0,00
1r. pag. Conv. de col·laboració amb el CAE pel Prog. de Lleure i dinamització juvenil a Manresa 2022. AJT.PAG	***4522**	CAE FORMACIO I SERVEIS SOCIOCULTURALS	9.000,00	Varios	0,00
1r. pag. Conveni any 2022, per al manteniment de l'oficina d'assessorament legal.- AJT.PAG 2022/157	***5404**	CENTRE INFORMACIO TREBALLADORS ESTRANGER	4.500,00	Varios	0,00
1r. pag. Conveni Projecte Àgora d'Educació 2022:Mestres que (es) transformen.- AJT.PAG 2022/138	***3307**	FUNDACIO UNIVERSITARIA DEL BAGES	37.500,00	Varios	0,00
1r. pag. Conveni de col·laboració pel projecte Cases de la Música 2022.- AJT.PAG 2022/249	***9949**	CASA DE LA MÚSICA DE MANRESA SCCL	40.000,00	Varios	0,00

**TRANSFERÈNCIES I SUBVENCIONS CONCEDIDES**

CARACTERÍSTIQUES	NIF DEL PERCEPTOR	DENOMINACIÓ DEL PERCEPTOR	IMPORT	FINALITAT	REINTEGRAMENTS
1r. pag. Conveni pel servei d'atenció al domicili 2022.- AJT.PAG 2022/256	***2863**	ALTHAIA XARXA ASSIT. UNIV. DE MANRESA, FP	32.500,00	Varios	0,00
1r. pag. Conveni per Plataforma aliments, Residència Rosa Oriol i programa "Pisos d'Acollida" 2022.- AJT.PAG 2022/257	***3965**	FUNDACIO DEL CONVENT DE SANTA CLARA	34.575,00	Varios	0,00
1r. pag. Conveni per desenvolupar accions concertades de promoció del bàsquet a Manresa.- AJT.PAG 2022/457	***6832**	FOMENT DEL BASQUET FUNDACIO PRIVADA CB I UNIO MANRESANA	65.000,00	Varios	0,00
1r. pag. bestreta Conveni per al desenvolupament del Pla Desenvolupament Comunitari 2022 .-	***8162**	FEDERACIO ASSOCIACIONS VEINS DE MANRESA	36.000,00	Varios	0,00
2 PAG.Conveni per al desenvolupament del Pla Desenvolupament Comunitari 2022 .- AJT.PAG 2022/396	***8162**	FEDERACIO ASSOCIACIONS VEINS DE MANRESA	11.671,31	Varios	0,00
2020 Liquidació definitiva servei públic transport urbà de viatgers.CON.EXE 2022/41	***5100**	MANRESA BUS, S.A.	402.305,32	Varios	0,00
2021 Liquidació definitiva servei públic transport urbà de viatgers - CON.EXE 2022/123	***5100**	MANRESA BUS, S.A.	113.691,85	Varios	0,00
2021 Liquidació definitiva servei públic transport urbà de viatgers - CON.EXE 2022/123	***5100**	MANRESA BUS, S.A.	62.863,63	Varios	0,00
2n. Pag. Conveni per a l'any 2022, per al manteniment de l'oficina d'assessorament legal.- AJT.PAG 2022/482	***5404**	CENTRE INFORMACIO TREBALLADORS ESTRANGER	4.500,00	Varios	0,00
2n. i últim pag. Conveni per al desenvolupament del PDC 2022 Escodines.- AJT.CNV 2022/43	***8862**	AV BARRI ESCODINES	29.860,00	Varios	0,00
2n. i últim pag. ajudes contractació persones per realitzar treballs de llars i cures.- AJUT.PAG 2022/178	***2723**	SOLERVICENS LOPEZ MERCE	165,33	Varios	0,00

**TRANSFERÈNCIES I SUBVENCIONS CONCEDIDES**

CARACTERÍSTIQUES	NIF DEL PERCEPTOR	DENOMINACIÓ DEL PERCEPTOR	IMPORT	FINALITAT	REINTEGRAMENTS
2n. pag. Conveni amb Basquet Manresa SAE per a la promoció de la imatge de la ciutat.- AJT.PAG 2022/264.	***1049**	BASQUET MANRESA S.A.D	120.000,00	Varios	0,00
2n. pag. Conveni pel servei d'atenció al domicili 2022.- AJT.PAG 2022/504	***2863**	ALTHAIA XARXA ASSIT. UNIV. DE MANRESA, FP	5.300,00	Varios	0,00
2n. pag. Conveni pel servei d'atenció al domicili 2022.- AJT.PAG 2022/504	***2863**	ALTHAIA XARXA ASSIT. UNIV. DE MANRESA, FP	27.200,00	Varios	0,00
2n. pag. Conveni per al servei d' Acollida social, any 2022.- AJT.PAG 2022/489	***0052**	CARITAS DIOCESANA DE VIC	10.500,00	Varios	0,00
2n. pag. Conveni per projecte de difusió de l'esport del bàsquet entre els més joves - AJT.PAG 2022/526	***6832**	FOMENT DEL BASQUET FUNDACIO PRIVADA CB I UNIO MANRESANA	65.000,00	Varios	0,00
2n. pag. Conveni restauració i ampliació part instrumental orgue Col·legiata Basílica Sta Ma.de la Seu.-AJT.PAG	***0004**	BISBAT DE VIC	25.000,00	Varios	0,00
2n. pag. conv. col·laboració amb el CAE pel Prog. de Lleure i dinamització juvenil a Manresa 2022. AJT.PAG 2022/460	***4522**	CAE FORMACIO I SERVEIS SOCIOCULTURALS	9.000,00	Varios	0,00
2n. pag. Conveni per Plataforma aliments, Residència Rosa Oriol i programa "Pisos d'Acollida" 2022.- AJT.PAG 2022/503	***3965**	FUNDACIO DEL CONVENT DE SANTA CLARA	34.575,00	Varios	0,00
2n. pag. Conveni per desenvolupament projecte Agora d'Educació 2022: Mestres que (es) transformen.- AJT.PAG 2022/539	***3307**	FUNDACIO UNIVERSITARIA DEL BAGES	37.500,00	Varios	0,00
2n. pag. Conveni servei transport escolar no obligatori alumnes escoles M.Drac, Hunter, Flama i instituts.- AJT.PAG 520	***0000**	CONSELL COMARCAL DEL BAGES	96.931,68	Varios	0,00
2n. pagament Conveni de col·laboració pel projecte Cases de la Música 2022.- AJT.PAG 2022/506	***9949**	CASA DE LA MÚSICA DE MANRESA SCCL	10.000,00	Varios	0,00

**TRANSFERÈNCIES I SUBVENCIONS CONCEDIDES**

CARACTERÍSTIQUES	NIF DEL PERCEPTOR	DENOMINACIÓ DEL PERCEPTOR	IMPORT	FINALITAT	REINTEGRAMENTS
3r. i últim pag. Conveni per al desenvolupament del Pla Desenvolupament Comunitari 2022 .-	***8162**	FEDERACIO ASSOCIACIONS VEINS DE MANRESA	24.328,69	Varios	0,00
3r. quadrimestre 2021, aportació municipal Aportació municipal concessió Ateneu Bases.- AJT.PAG2022/20.	***1684**	ATENEU DE LES BASES AIE	78.220,11	Varios	0,00
3r. quadrimestre 2021, aportació municipal Aportació municipal concessió Ateneu Bases.- AJT.PAG2022/20.	***1684**	ATENEU DE LES BASES AIE	-78.220,11	Varios	0,00
3r. quadrimestre 2021, aportació municipal concessió Ateneu Bases.- AJT.PAG2022/20, CON.PRS 2022/3	***1684**	ATENEU DE LES BASES AIE	17.682,83	Varios	0,00
3r. quadrimestre 2021, cessió crèdit aportació municipal Aportació municipal concessió Ateneu Bases.-	***1369**	COTS I CLARET SL	100.000,00	Varios	0,00
3r. quadrimestre 2021, cessió crèdit aportació municipal Aportació municipal concessió Ateneu Bases.-	***1369**	COTS I CLARET SL	-100.000,00	Varios	0,00
3r. quadrimestre 2021, cessió crèdit aportació municipal concessió Ateneu Bases.- AJT.PAG2022/20, CON.PRS	***1369**	COTS I CLARET SL	160.537,28	Varios	0,00
AJT.BES2022/1 Bestreta Acció i Cohesió Social Josefina Ramirez J/2022/1	***4683**	RAMIREZ RUIZ JOSEFA	665,00	Varios	0,00
AJT.BES2022/1 Bestreta Acció i Cohesió Social Josefina Ramirez J/2022/1	***4683**	RAMIREZ RUIZ JOSEFA	20.874,59	Varios	0,00
AJT.BES2022/1 Bestreta Acció i Cohesió Social Josefina Ramirez J/2022/1	***4683**	RAMIREZ RUIZ JOSEFA	9.019,18	Varios	0,00
AOC:115744893 QUOTA ACTIVITATS ORDINÀRIES 2022. MUNICIPI CONSORCIAT.- AJT.PAG 2022/16	***0015**	CONSORCI GESTIO INTEGRAL AIGUES CATALUNYA - CONGIAC	7.600,00	Varios	0,00

**TRANSFERÈNCIES I SUBVENCIONS CONCEDIDES**

CARACTERÍSTIQUES	NIF DEL PERCEPTOR	DENOMINACIÓ DEL PERCEPTOR	IMPORT	FINALITAT	REINTEGRAMENTS
AOC:116524007 QUOTA SEMESTRAL DE SOCI i QUOTA VIGILÀNCIA, 1ER SEMESTRE 2022, zona	***0880**	ASSOCIACIO D'EMPRESARIS POLÍGON INDUSTRIAL BUFALV.	1.335,98	Varios	0,00
AOC:116524122 QUOTA SEMESTRAL, 1ER SEMESTRE 2022 / QUOTA VIGILÀNCIA, zona Camions.- AJT.PAG	***0880**	ASSOCIACIO D'EMPRESARIS POLÍGON INDUSTRIAL BUFALV.	1.361,10	Varios	0,00
AOC:116524368 QUOTA 2022.- AJT.PAG 2022/174	***0004**	CONSORCI LOCALRET	9.154,67	Varios	0,00
AOC:116771939 QUOTA D QUOTA XCN 2022.- AJT.PAG 2022/48	***1224**	XARXA PER A LA CONSERVACIÓ DE LA NATURA	750,00	Varios	0,00
AOC:117432283 QUOTA ASSOCIACIÓ RUTES DEL ROMÀNIC. Any 2022.- AJT.PAG 2022/52	***0225**	ASSOCIACIO RUTES DEL ROMANIC	2.200,00	Varios	0,00
AOC:117891494 Quota de Soci 2022 al Fons Català de Cooperació al Desenvolupament .-AJT.PAG 2022/288	***1258**	FONS CATALA COOPERACIO DESENVOLUPAMENT	5.500,00	Varios	0,00
AOC:118170318 S1 - Quota 2022 ( Factura exempta d'IVA amb l'article 20. Uno.12 llei 37/1992).- AJT.PAG 2022/77	***4360**	ASSOCIACIÓ CATALANA DE MUNICIPIS I COMARQUES	13.619,00	Varios	0,00
AOC:118386143 QUOTA SERVEIS VILES FLORIDES. EDICIÓ VILES FLORIDES 2022 + IPC.- AJT.PAG	***4431**	CONFEDERACIO D'HORTICULTURA ORNAMENTAL DE CATALUNYA	515,46	Varios	0,00
AOC:118869832 Quota soci 2022 - més 300 alumnes Conservatori Municipal de Música de Manresa.- AJT.PAG 2022/88	***1681**	ASSOCIACIÓ CATALANA D'ESCOLES DE MÚSICA	522,00	Varios	0,00
AOC:118945852 Cuota Socio Entidad año 2022.- AJT.PAG 2022/92	***4878**	COMITE ESPAÑOL DE ILUMINACION	440,00	Varios	0,00
AOC:119885767 CUOTA ASOCIADO RED CIUDADES SALUDABLES 2022.- AJT.PAG 2022/122	***7839**	FEDERACION ESPAÑOLA DE MUNICIPIOS Y PROVINCIAS	2.000,00	Varios	0,00

**TRANSFERÈNCIES I SUBVENCIONS CONCEDIDES**

CARACTERÍSTIQUES	NIF DEL PERCEPTOR	DENOMINACIÓ DEL PERCEPTOR	IMPORT	FINALITAT	REINTEGRAMENTS
AOC:120804496 Quota Accat 2022.- AJT.PAG 2022/143	***3687**	ASSOCIACIÓ DE CONSERVATORIS DE CATALUNYA	500,00	Varios	0,00
AOC:121705766 Quota 2022 Associació Internacional de Ciutats Educadores.- AJT.PAG 2022/175	***0456**	ASSOCIACIO INTERNACIONAL DE CIUTATS EDUCADORES	330,00	Varios	0,00
AOC:121860095 Quota 2022 - Ens associat a l'Associació de Municipis per la Independència.- AJT.PAG 2022/182	***7399**	ASSOCIACIÓ DE MUNICIPIS PER LA INDEPENDÈNCIA	8.169,00	Varios	0,00
AOC:122590623 Quota associat Espais Escrits 2022: Joaquim Amat-Piniella.- AJT.PAG 2022/195	***8908**	ESPAIS ESCRITS. XARXA DEL PATRIMONI LITERARI CATALÀ	157,50	Varios	0,00
AOC:122724069 Quota d'associat corresponent a l'exercici 2022.- AJT.PAG 2022/196	***8051**	AMTU - AGRUP.MUNICIP.TITULARS SERV.TRANSPORT URBA	9.351,12	Varios	0,00
AOC:128397130 Quota anual exercici 2022. AJT.PAG 2022/373	***1979**	ASSOCIACIO XARXA DE TURISME INDUSTRIAL DE CATALUNYA	4.000,00	Varios	0,00
AOC:128553366 QUOTA SEMESTRAL DE SOCI 2ON SEMESTRE 2022 / QUOTA VIGILÀNCIA .AJT.PAG. 2022367	***0880**	ASSOCIACIO D'EMPRESARIS POLÍGON INDUSTRIAL BUFALV.	1.461,10	Varios	0,00
AOC:130362505 QUOTA SEMESTRAL DE SOCI 2ON SEMESTRE 2022 / QUOTA VIGILÀNCIA.AJT.PAG.2022368	***0880**	ASSOCIACIO D'EMPRESARIS POLÍGON INDUSTRIAL BUFALV.	1.435,98	Varios	0,00
AOC:135055982 Quota Afiliació Marques ACT 2022.- AJT.PAG 2022/433	***0047**	AGENCIA CATALANA DE TURISME	240,00	Varios	0,00
AOC:138128373 Contraprestació	***0182**	AGENCIA DE L'HABITATGE DE CATALUNYA	357,52	Varios	0,00
AOC:138128374 Contraprestació	***0182**	AGENCIA DE L'HABITATGE DE CATALUNYA	338,71	Varios	0,00



**TRANSFERÈNCIES I SUBVENCIONS CONCEDIDES**

CARACTERÍSTIQUES	NIF DEL PERCEPTOR	DENOMINACIÓ DEL PERCEPTOR	IMPORT	FINALITAT	REINTEGRAMENTS
AOC:138986112 Contraprestació	***0182**	AGENCIA DE L'HABITATGE DE CATALUNYA	357,52	Varios	0,00
AOC:138986130 Contraprestació	***0182**	AGENCIA DE L'HABITATGE DE CATALUNYA	357,52	Varios	0,00
AOC:138986131 Contraprestació	***0182**	AGENCIA DE L'HABITATGE DE CATALUNYA	338,71	Varios	0,00
AOC:138986132 Contraprestació	***0182**	AGENCIA DE L'HABITATGE DE CATALUNYA	357,52	Varios	0,00
AOC:138986133 Contraprestació	***0182**	AGENCIA DE L'HABITATGE DE CATALUNYA	338,71	Varios	0,00
AOC:138986134 Contraprestació	***0182**	AGENCIA DE L'HABITATGE DE CATALUNYA	338,71	Varios	0,00
Abril de 2022. SERVEI PÚBLIC DE TRANSPORT URBÀ DE VIATGERS. AJT.PAG2022/245	***5100**	MANRESA BUS, S.A.	146.310,25	Varios	0,00
Addenda al conv. per actuacions d'acolliment lingüístic any 2022.- AJT.CNV 2022/19. AJT.PAG 2022/502	***5617**	CONSORCI NORMALITZACIO LINGUISTICA	4.770,00	Varios	0,00
Agost de 2022. SERVEI PÚBLIC DE TRANSPORT URBÀ DE VIATGERS. AJT.PAG2022/366.	***5100**	MANRESA BUS, S.A.	146.310,25	Varios	0,00
Ajuts Associacions comerciants de Manresa per activitats realitzades durant l'any 2022.- AJT.PAG 2022/533	***1164**	UNIO DE BOTIGUERS I COMERCIANTS -UBIC	26.000,00	Varios	0,00
Ajuts associacions comerciants de Manresa per activitats realitzades durant l'any 2022.- AJT.PAG 2022/532	***4176**	ASSOCIACIO DE BOTIGUERS DEL CARRER NOU	4.077,32	Varios	0,00

**TRANSFERÈNCIES I SUBVENCIONS CONCEDIDES**

CARACTERÍSTIQUES	NIF DEL PERCEPTOR	DENOMINACIÓ DEL PERCEPTOR	IMPORT	FINALITAT	REINTEGRAMENTS
Ajuts associacions comerciants de Manresa per activitats realitzades durant l'any 2022.- AJT.PAG 2022/534	***8931**	ASSOCIACIÓ EIX COMERCIAL CARRETERA DE VIC	2.966,77	Varios	0,00
Ajuts associacions comerciants de Manresa per activitats realitzades durant l'any 2022.- AJT.PAG 2022/535	***8171**	ASSOCIACIÓ DE COMERCIANTS DEL CARRER URGELL	4.178,27	Varios	0,00
Ajuts associacions comerciants de Manresa per activitats realitzades durant l'any 2022.- AJT.PAG 2022/536	***6689**	ASSOC.BOTIGUERS C/ SOBRERROCA PL. MAJOR I VOLTANT	4.127,80	Varios	0,00
Ajuts associacions comerciants de Manresa per activitats realitzades durant l'any 2022.- AJT.PAG 2022/537	***2412**	ASSOCIACIÓ DE COMERCIANTS BORN - LA PLANA	3.118,21	Varios	0,00
Ajuts associacions comerciants de Manresa per activitats realitzades durant l'any 2022.- AJT.PAG 2022/538	***3962**	ASSOCIACIO DE COMERCIANTS CARRER GUIMERA	4.531,63	Varios	0,00
Ajuts de menjador col.legi M.D.Pilar, febrer 2022.- AJT.PAG 2022/145	***6285**	SUCARRATS QUEROL M.DEL PILAR	1.704,30	Varios	0,00
Ajuts de menjador col.legi M.D.Pilar, gener 2022.- AJT.PAG 2022/126	***6285**	SUCARRATS QUEROL M.DEL PILAR	1.516,20	Varios	0,00
Ajuts de menjador escola St.Ignasi, febrer 2022.- AJT.PAG 2022/230	***7087**	LA XARRANCA, FUNDACIO SOCIOEDUCATIVA PRIVADA	3.819,69	Varios	0,00
Ajuts de menjador varies escoles, desembre 2021.- AJT.PAG 2022/287	***8038**	SERHS FOOD AREA SL	7.007,03	Varios	0,00
Ajuts de menjador, col.legi Oms i de Prat, abril 2022.- AJT.PAG 2022/230	***3454**	FUNDACIO CATALUNYA - LA PEDRERA FUNDACIO ESPECIAL	756,20	Varios	0,00
Ajuts de menjador, Gener 2022.- AJT.PAG 2022/126	***2406**	ASSOCIACIO MARES I PARES COL.LEGI PUIGBERENGUER	1.430,16	Varios	0,00

**TRANSFERÈNCIES I SUBVENCIONS CONCEDIDES**

CARACTERÍSTIQUES	NIF DEL PERCEPTOR	DENOMINACIÓ DEL PERCEPTOR	IMPORT	FINALITAT	REINTEGRAMENTS
Ajuts de menjador, abril 2022.- AJT.PAG 2022/230	***3740**	FUNDACIO JOVIAT	2.471,90	Varios	0,00
Ajuts de menjador, abril 2022.- AJT.PAG 2022/230	***0118**	CEIP LA FONT	2.395,90	Varios	0,00
Ajuts de menjador, abril 2022.- AJT.PAG 2022/230	***5630**	AMPA. DEL CEIP BAGES	1.763,28	Varios	0,00
Ajuts de menjador, abril 2022.- AJT.PAG 2022/230	***8650**	CENTRE D'EDUCACIO ESPILL DE MANRESA SCCL	351,50	Varios	0,00
Ajuts de menjador, abril 2022.- AJT.PAG 2022/230	***0138**	CEIP LA SÈQUIA	836,31	Varios	0,00
Ajuts de menjador, abril 2022.- AJT.PAG 2022/230	***5629**	CEIP PUIGBERENGUER	1.677,37	Varios	0,00
Ajuts de menjador, abril 2022.- AJT.PAG 2022/230	***0583**	FEDAC (FUNDACIÓ EDUCATIVA PRIVADA DOMINIQUES ANUNCIATA PARE COLL)	1.835,40	Varios	0,00
Ajuts de menjador, abril 2022.- AJT.PAG 2022/230	***0153**	CEIP ESCOLA ÍTACA	1.775,59	Varios	0,00
Ajuts de menjador, abril 2022.- AJT.PAG 2022/230	***5617**	CEIP FLAMA	541,26	Varios	0,00
Ajuts de menjador, abril 2022.- AJT.PAG 2022/230	***6285**	SUCARRATS QUEROL M.DEL PILAR	1.371,80	Varios	0,00
Ajuts de menjador, desembre 2021 i gener 2022.- AJT.PAG 2022/230	***5629**	CEIP RENAIXENCA	2.462,40	Varios	0,00

**TRANSFERÈNCIES I SUBVENCIONS CONCEDIDES**

CARACTERÍSTIQUES	NIF DEL PERCEPTOR	DENOMINACIÓ DEL PERCEPTOR	IMPORT	FINALITAT	REINTEGRAMENTS
Ajuts de menjador, desembre 2021.- AJT.PAG 2022/126	***5630**	AMPA. DEL CEIP BAGES	1.393,14	Varios	0,00
Ajuts de menjador, desembre 2021.- AJT.PAG 2022/126	***7087**	LA XARRANCA, FUNDACIO SOCIOEDUCATIVA PRIVADA	2.591,19	Varios	0,00
Ajuts de menjador, febrer 2022.- AJT.PAG 2022/126	***0118**	CEIP LA FONT	2.946,90	Varios	0,00
Ajuts de menjador, febrer 2022.- AJT.PAG 2022/126	***2406**	ASSOCIACIO MARES I PARES COL.LEGI PUIGBERENGUER	1.791,24	Varios	0,00
Ajuts de menjador, febrer 2022.- AJT.PAG 2022/145	***0583**	FEDAC (FUNDACIÓ EDUCATIVA PRIVADA DOMINIQUE ANUNCIATA PARE COLL)	2.223,00	Varios	0,00
Ajuts de menjador, febrer 2022.- AJT.PAG 2022/145	***5617**	CEIP FLAMA	742,14	Varios	0,00
Ajuts de menjador, febrer 2022.- AJT.PAG 2022/145	***5630**	AMPA. DEL CEIP BAGES	2.505,42	Varios	0,00
Ajuts de menjador, febrer 2022.- AJT.PAG 2022/145	***3454**	FUNDACIO CATALUNYA - LA PEDRERA FUNDACIO ESPECIAL	870,20	Varios	0,00
Ajuts de menjador, febrer 2022.- AJT.PAG 2022/145	***8650**	CENTRE D'EDUCACIO ESPILL DE MANRESA SCCL	456,00	Varios	0,00
Ajuts de menjador, febrer 2022.- AJT.PAG 2022/187	***0138**	CEIP LA SÈQUIA	1.341,39	Varios	0,00
Ajuts de menjador, febrer 2022.- AJT.PAG 2022/187	***0153**	CEIP ESCOLA ÍTACA	2.015,36	Varios	0,00

**TRANSFERÈNCIES I SUBVENCIONS CONCEDIDES**

CARACTERÍSTIQUES	NIF DEL PERCEPTOR	DENOMINACIÓ DEL PERCEPTOR	IMPORT	FINALITAT	REINTEGRAMENTS
Ajuts de menjador, febrer 2022.- AJT.PAG 2022/187	***3740**	FUNDACIO JOVIAT	3.288,90	Varios	0,00
Ajuts de menjador, febrer i març 2022.- AJT.PAG 2022/230	***5629**	CEIP RENAIXENCA	4.546,89	Varios	0,00
Ajuts de menjador, gener 2022.- AJT.PAG 2022/126	***0005**	CONGREGAC. HH.EE.CC. SECTOR CATALUNYA-ESCOLA LA SALLE-	353,40	Varios	0,00
Ajuts de menjador, gener 2022.- AJT.PAG 2022/126	***0153**	CEIP ESCOLA ÍTACA	1.618,68	Varios	0,00
Ajuts de menjador, gener 2022.- AJT.PAG 2022/126	***5617**	CEIP FLAMA	582,18	Varios	0,00
Ajuts de menjador, gener 2022.- AJT.PAG 2022/126	***5630**	AMPA. DEL CEIP BAGES	1.887,90	Varios	0,00
Ajuts de menjador, gener 2022.- AJT.PAG 2022/126	***0138**	CEIP LA SÈQUIA	1.147,41	Varios	0,00
Ajuts de menjador, gener 2022.- AJT.PAG 2022/126	***0583**	FEDAC (FUNDACIÓ EDUCATIVA PRIVADA DOMINIQUE ANUNCIATA PARE COLL)	1.976,00	Varios	0,00
Ajuts de menjador, gener 2022.- AJT.PAG 2022/145	***7087**	LA XARRANCA, FUNDACIO SOCIOEDUCATIVA PRIVADA	2.683,80	Varios	0,00
Ajuts de menjador, gener 2022.- AJT.PAG 2022/145	***0118**	CEIP LA FONT	2.044,40	Varios	0,00
Ajuts de menjador, gener i febrer 2022.- AJT.PAG 2022/230	***0096**	CASA COLEGIO EL AVE MARIA OPERARIAS DEL DIVINO MAESTRO	893,00	Varios	0,00

**TRANSFERÈNCIES I SUBVENCIONS CONCEDIDES**

CARACTERÍSTIQUES	NIF DEL PERCEPTOR	DENOMINACIÓ DEL PERCEPTOR	IMPORT	FINALITAT	REINTEGRAMENTS
Ajuts de menjador, març 2022 col.legi Oms i de Prat.- AJT.PAG 2022/187	***3454**	FUNDACIO CATALUNYA - LA PEDRERA FUNDACIO ESPECIAL	1.159,00	Varios	0,00
Ajuts de menjador, març 2022.- AJT.PAG 2022/187	***5630**	AMPA. DEL CEIP BAGES	3.075,82	Varios	0,00
Ajuts de menjador, març 2022.- AJT.PAG 2022/187	***2406**	ASSOCIACIO MARES I PARES COL.LEGI PUIGBERENGUER	1.810,71	Varios	0,00
Ajuts de menjador, març 2022.- AJT.PAG 2022/187	***5617**	CEIP FLAMA	1.017,42	Varios	0,00
Ajuts de menjador, març 2022.- AJT.PAG 2022/187	***0583**	FEDAC (FUNDACIÓ EDUCATIVA PRIVADA DOMINIQUE ANUNCIATA PARE COLL)	3.015,30	Varios	0,00
Ajuts de menjador, març 2022.- AJT.PAG 2022/187	***8650**	CENTRE D'EDUCACIO ESPILL DE MANRESA SCCL	564,30	Varios	0,00
Ajuts de menjador, març 2022.- AJT.PAG 2022/187	***6285**	SUCARRATS QUEROL M.DEL PILAR	2.202,10	Varios	0,00
Ajuts de menjador, març 2022.- AJT.PAG 2022/187	***0138**	CEIP LA SÈQUIA	1.524,39	Varios	0,00
Ajuts de menjador, març 2022.- AJT.PAG 2022/187	***0118**	CEIP LA FONT	3.862,70	Varios	0,00
Ajuts de menjador, març 2022.- AJT.PAG 2022/230	***3740**	FUNDACIO JOVIAT	4.060,30	Varios	0,00
Ajuts de menjador, març 2022.- AJT.PAG 2022/230	***0153**	CEIP ESCOLA ÍTACA	2.620,22	Varios	0,00

**TRANSFERÈNCIES I SUBVENCIONS CONCEDIDES**

CARACTERÍSTIQUES	NIF DEL PERCEPTOR	DENOMINACIÓ DEL PERCEPTOR	IMPORT	FINALITAT	REINTEGRAMENTS
Ajuts de menjador, març 2022.- AJT.PAG 2022/230	***7087**	LA XARRANCA, FUNDACIO SOCIOEDUCATIVA PRIVADA	4.749,57	Varios	0,00
Ajuts de menjador, març i abril 2022.- AJT.PAG 2022/230	***0096**	CASA COLEGIO EL AVE MARIA OPERARIAS DEL DIVINO MAESTRO	1.149,50	Varios	0,00
Ajuts de menjador, octubre, novembre i desembre 2021.- AJT.PAG 2022/126	***0005**	CONGREGAC. HH.EE.CC. SECTOR CATALUNYA-ESCOLA LA SALLE-	1.261,60	Varios	0,00
Ajuts menjador varies escoles, febrer 2022.- AJT.PAG 2022/287	***8038**	SERHS FOOD AREA SL	10.170,24	Varios	0,00
Ajuts menjador varies escoles, gener 2022.- AJT.PAG 2022/287	***8038**	SERHS FOOD AREA SL	7.600,13	Varios	0,00
Ajuts menjador varies escoles, març 2022.- AJT.PAG 2022/287	***8038**	SERHS FOOD AREA SL	11.337,03	Varios	0,00
Ajuts menjador, abril 2022.- AJT.PAG 2022/287	***0005**	CONGREGAC. HH.EE.CC. SECTOR CATALUNYA-ESCOLA LA SALLE-	370,50	Varios	0,00
Ajuts menjador, febrer 2022.- AJT.PAG 2022/287	***0005**	CONGREGAC. HH.EE.CC. SECTOR CATALUNYA-ESCOLA LA SALLE-	353,40	Varios	0,00
Ajuts menjador, juny 2022.- AJT.PAG 2022/287	***0096**	CASA COLEGIO EL AVE MARIA OPERARIAS DEL DIVINO MAESTRO	328,70	Varios	0,00
Ajuts menjador, juny 2022.- AJT.PAG 2022/287	***9146**	FUNDACIO VEDRUNA CATALUNYA EDUCACIÓ	811,30	Varios	0,00
Ajuts menjador, juny 2022.- AJT.PAG 2022/287	***0005**	CONGREGAC. HH.EE.CC. SECTOR CATALUNYA-ESCOLA LA SALLE-	399,00	Varios	0,00

**TRANSFERÈNCIES I SUBVENCIONS CONCEDIDES**

CARACTERÍSTIQUES	NIF DEL PERCEPTOR	DENOMINACIÓ DEL PERCEPTOR	IMPORT	FINALITAT	REINTEGRAMENTS
Ajuts menjador, maig 2022.- AJT.PAG 2022/287	***0005**	CONGREGAC. HH.EE.CC. SECTOR CATALUNYA-ESCOLA LA SALLE-	583,30	Varios	0,00
Ajuts menjador, març 2022.- AJT.PAG 2022/287	***0005**	CONGREGAC. HH.EE.CC. SECTOR CATALUNYA-ESCOLA LA SALLE-	566,20	Varios	0,00
Ajuts per fomentar dinamització econòmica Centre Històric Manresa, any 2022.- AJT.PAG 2022/529	***7317**	MUIXI TEJADO GERARD	350,00	Varios	0,00
Ajuts per fomentar dinamització econòmica Centre Històric Manresa, any 2022.- AJT.PAG 2022/529	***2902**	KILLING WEEKEND SCP	3.000,00	Varios	0,00
Ajuts per fomentar dinamització econòmica Centre Històric Manresa, any 2022.- AJT.PAG 2022/529	***7654**	CALMET FARGAS GEMMA	3.000,00	Varios	0,00
Ajuts per fomentar dinamització econòmica Centre Històric Manresa, any 2022.- AJT.PAG 2022/529	***7544**	COTREBALL EDIFICI CARLINS, SCP	3.000,00	Varios	0,00
Ajuts per fomentar dinamització econòmica Centre Històric Manresa, any 2022.-AJT.PAG 2022/529	***5210**	FEU RISQUEZ ANA BELEN	464,58	Varios	0,00
Ajuts per fomentar dinamització econòmica Centre Històric Manresa, any 2022.-AJT.PAG 2022/529	***7317**	MUIXI TEJADO GERARD	2.650,00	Varios	0,00
Ajuts per fomentar dinamització econòmica Centre Històric Manresa, any 2022.-AJT.PAG 2022/529	***5035**	FUSTE GAMISANS MERITXELL	3.000,00	Varios	0,00
Ajuts per fomentar dinamització econòmica Centre Històric Manresa, any 2022.-AJT.PAG 2022/529	***2298**	ALBET TETAS MARTA	3.000,00	Varios	0,00
Ajuts per fomentar dinamització econòmica Centre Històric Manresa, any 2022.-AJT.PAG 2022/529	***8457**	XANDRI PLANELL MONTSERRAT	780,00	Varios	0,00



**TRANSFERÈNCIES I SUBVENCIONS CONCEDIDES**

CARACTERÍSTIQUES	NIF DEL PERCEPTOR	DENOMINACIÓ DEL PERCEPTOR	IMPORT	FINALITAT	REINTEGRAMENTS
Ajuts per material escolar i activitats, curs 2022-23 (Col. Oms i de Prat).- OSC.EDU 2022/11	***3454**	FUNDACIO CATALUNYA - LA PEDRERA FUNDACIO ESPECIAL	3.834,00	Varios	0,00
Ajuts per material escolar i activitats, curs 2022-23 (Escola Jeroni de Moragas).- OSC.EDU 2022/11	***4446**	FUNDACIÓ AMPANS	1.278,00	Varios	0,00
Ajuts per material escolar i activitats, curs 2022-23.- OSC.EDU 2022/11	***5509**	ESCOLA MUNTANYA DEL DRAC	2.875,50	Varios	0,00
Ajuts per material escolar i activitats, curs 2022-23.- OSC.EDU 2022/11	***5624**	IES GUILLEM CATA	2.982,00	Varios	0,00
Ajuts per material escolar i activitats, curs 2022-23.- OSC.EDU 2022/11	***0153**	CEIP ESCOLA ÍTACA	3.195,00	Varios	0,00
Ajuts per material escolar i activitats, curs 2022-23.- OSC.EDU 2022/11	***5617**	CEIP FLAMA	1.242,50	Varios	0,00
Ajuts per material escolar i activitats, curs 2022-23.- OSC.EDU 2022/11	***0118**	CEIP LA FONT	7.632,50	Varios	0,00
Ajuts per material escolar i activitats, curs 2022-23.- OSC.EDU 2022/11	***0096**	CASA COLEGIO EL AVE MARIA OPERARIAS DEL DIVINO MAESTRO	1.739,50	Varios	0,00
Ajuts per material escolar i activitats, curs 2022-23.- OSC.EDU 2022/11	***0059**	MANRESA SIS	1.668,50	Varios	0,00
Ajuts per material escolar i activitats, curs 2022-23.- OSC.EDU 2022/11	***8650**	CENTRE D'EDUCACIO ESPILL DE MANRESA SCCL	426,00	Varios	0,00
Ajuts per material escolar i activitats, curs 2022-23.- OSC.EDU 2022/11	***6285**	SUCARRATS QUEROL M.DEL PILAR	3.159,50	Varios	0,00

**TRANSFERÈNCIES I SUBVENCIONS CONCEDIDES**

CARACTERÍSTIQUES	NIF DEL PERCEPTOR	DENOMINACIÓ DEL PERCEPTOR	IMPORT	FINALITAT	REINTEGRAMENTS
Ajuts per material escolar i activitats, curs 2022-23.- OSC.EDU 2022/11	***0005**	CONGREGAC. HH.EE.CC. SECTOR CATALUNYA-ESCOLA LA SALLE-	816,50	Varios	0,00
Ajuts per material escolar i activitats, curs 2022-23.- OSC.EDU 2022/11	***9146**	FUNDACIO VEDRUNA CATALUNYA EDUCACIÓ	994,00	Varios	0,00
Ajuts per material escolar i activitats, curs 2022-23.- OSC.EDU 2022/11	***5629**	CEIP PUIGBERENGUER	4.295,50	Varios	0,00
Ajuts per material escolar i activitats, curs 2022-23.- OSC.EDU 2022/11	***0138**	CEIP LA SÈQUIA	3.479,00	Varios	0,00
Ajuts per material escolar i activitats, curs 2022-23.- OSC.EDU 2022/11	***5582**	I.E.S. PIUS FONT I QUER	3.408,00	Varios	0,00
Ajuts per material escolar i activitats, curs 2022-23.- OSC.EDU 2022/11	***0049**	ESCOLA VALLDAURA	4.331,00	Varios	0,00
Ajuts per material escolar i activitats, curs 2022-23.- OSC.EDU 2022/11	***0583**	FEDAC (FUNDACIÓ EDUCATIVA PRIVADA DOMINIQUE ANUNCIATA PARE COLL)	4.757,00	Varios	0,00
Ajuts per material escolar i activitats, curs 2022-23.- OSC.EDU 2022/11	***0166**	IES CAL GRAVAT	4.970,00	Varios	0,00
Ajuts per material escolar i activitats, curs 2022-23.- OSC.EDU 2022/11	***5629**	CEIP RENAIXENCA	5.254,00	Varios	0,00
Ajuts per material escolar i activitats, curs 2022-23.- OSC.EDU 2022/11	***5557**	IES LACETANIA	5.467,00	Varios	0,00
Ajuts per material escolar i activitats, curs 2022-23.- OSC.EDU 2022/11	***5575**	INSTITUT LLUIS DE PEGUERA	6.248,00	Varios	0,00

**TRANSFERÈNCIES I SUBVENCIONS CONCEDIDES**

CARACTERÍSTIQUES	NIF DEL PERCEPTOR	DENOMINACIÓ DEL PERCEPTOR	IMPORT	FINALITAT	REINTEGRAMENTS
Ajuts per material escolar i activitats, curs 2022-23.- OSC.EDU 2022/11	***5631**	CEIP PARE ALGUE	6.283,50	Varios	0,00
Ajuts per material escolar i activitats, curs 2022-23.- OSC.EDU 2022/11	***5631**	CEIP SERRA I HUNTER	6.816,00	Varios	0,00
Ajuts per material escolar i activitats, curs 2022-23.- OSC.EDU 2022/11	***3740**	FUNDACIO JOVIAT	6.887,00	Varios	0,00
Ajuts per material escolar i activitats, curs 2022-23.- OSC.EDU 2022/11	***0057**	ESCOLA LES BASES	1.313,50	Varios	0,00
Ajuts per material escolar i activitats, curs 2022-23.- OSC.EDU 2022/11	***5631**	CEIP SANT IGNASI	7.242,00	Varios	0,00
Ajuts per material escolar i activitats, curs 2022-23.- OSC.EDU 2022/11	***5630**	CEIP BAGES	6.958,00	Varios	0,00
Ampliació subvenció a Manresana d'Equipaments Escènics en relació al lloguer d'espais.- AJT.PAG 2022/530	***4719**	MANRESANA D'EQUIPAMENTS ESCENICS SL	3.100,00	Varios	0,00
Aportació Fundació FM per fires no realitzades i destinació del Palau Firal com a punt de vacunació - AJT.PAG	***1858**	FUNDACIÓ TURISME I FIRES DE MANRESA	59.364,00	Varios	0,00
Aportació a FORUM per a l'adquisició de dos habitatges al C/ Cos, 11.- AJT.PAG2022/213.	***4900**	FOMENT REHABILITACIÓ URBANA DE MANRESA SA	69.000,00	Varios	0,00
Aportació de l'exercici 2022.- AJT.PAG 2022/78	***5617**	CONSORCI NORMALITZACIO LINGUISTICA	89.346,40	Varios	0,00
Aportació extraordinària per finançar el projecte de remodelació del vestíbul del teatre Kursaal.- AJT.PAG 2022/232	***4719**	MANRESANA D'EQUIPAMENTS ESCENICS SL	55.000,00	Varios	0,00

**TRANSFERÈNCIES I SUBVENCIONS CONCEDIDES**

CARACTERÍSTIQUES	NIF DEL PERCEPTOR	DENOMINACIÓ DEL PERCEPTOR	IMPORT	FINALITAT	REINTEGRAMENTS
Aportació extraordinària quota, per donar suport població conflicte armat a Ucraïna.- AJT.PAG 2022/75	***1258**	FONS CATALA COOPERACIO DESENVOLUPAMENT	5.500,00	Varios	0,00
Aportació pel finançament del projecte de remodelació del vestíbul del teatre Kursaal.- AJT.PAG 2022/270	***4719**	MANRESANA D'EQUIPAMENTS ESCENICS SL	500,00	Varios	0,00
Aportació per a cobrir el dèficit d'exploració de l'exercici 2020.- AJT.PAG 2022/283	***1120**	MANCOMUNITAT MUNICIPIS DEL BAGES PER AL SANEJAMENT	53.468,31	Varios	0,00
Aportació per despeses d'incorporació d'un integrador social i del programa c.1, i previsió desembre.- AJT.PAG 2022/542	***4900**	FOMENT REHABILITACIÓ URBANA DE MANRESA SA	32.200,00	Varios	0,00
Aprovació transferència per part del dèficit d'exploració de l'exercici 2020. Encàrrec Piscines. AJT.PAG 2022/282	***2942**	AIGÜES DE MANRESA, S.A.	250.000,00	Varios	0,00
Aprovació del 1r pagament de la subvenció de 2021 a favor de Manresana d'Equipaments Escènics.- AJT.PAG	***4719**	MANRESANA D'EQUIPAMENTS ESCENICS SL	362.000,00	Varios	0,00
Aprovació del 2n pagament de la subvenció de 2022 a favor de Manresana d'Equipaments Escènics.- AJT.PAG	***4719**	MANRESANA D'EQUIPAMENTS ESCENICS SL	279.282,00	Varios	0,00
Aprovació i pagament subvenció entitats i clubs per programes Inclusió Esportiva infants i joves.- OSC.ESP 2022/04	***8741**	ONG DIAPO DE SUPORT A LA INFANCIA I LA JOVENTUT	6.033,93	Varios	0,00
Aprovació i pagament subvenció entitats i clubs per programes Inclusió Esportiva infants i joves.- OSC.ESP 2022/04	***5391**	CLUB BÀSQUET MANRESA 2015	613,62	Varios	0,00
Aprovació i pagament subvenció entitats i clubs per programes Inclusió Esportiva infants i joves.- OSC.ESP 2022/04	***1625**	MANRESA RUGBY CLUB	102,27	Varios	0,00
Aprovació i pagament subvenció entitats i clubs per programes Inclusió Esportiva infants i joves.- OSC.ESP 2022/04	***0626**	CENTRE D'ESPORTS MANRESA	841,10	Varios	0,00

**TRANSFERÈNCIES I SUBVENCIONS CONCEDIDES**

CARACTERÍSTIQUES	NIF DEL PERCEPTOR	DENOMINACIÓ DEL PERCEPTOR	IMPORT	FINALITAT	REINTEGRAMENTS
Aprovació i pagament subvenció entitats i clubs per programes Inclusió Esportiva infants i joves.- OSC.ESP 2022/04	***6661**	FUTBOL CLUB PIRINAICA - AVMP	511,35	Varios	0,00
Aprovació i pagament subvenció entitats i clubs per programes Inclusió Esportiva infants i joves.- OSC.ESP 2022/04	***5104**	BEISBOL CLUB MANRESA	102,27	Varios	0,00
Aprovació i pagament subvenció entitats i clubs per programes Inclusió Esportiva infants i joves.- OSC.ESP 2022/04	***0626**	CENTRE D'ESPORTS MANRESA	3.045,16	Varios	0,00
Aprovació i pagament subvenció entitats i clubs per programes Inclusió Esportiva infants i joves.- OSC.ESP 2022/04	***4553**	CLUB GIMNASTIC DE MANRESA	409,08	Varios	0,00
Aprovació i pagament subvenció entitats i clubs per programes Inclusió Esportiva infants i joves.- OSC.ESP 2022/04	***9993**	CLUB ESPORT 7 JUDO	1.534,05	Varios	0,00
Aprovació i pagament subvenció entitats i clubs per programes Inclusió Esportiva infants i joves.- OSC.ESP 2022/04	***3486**	CLUB PATÍ MANRESA	306,81	Varios	0,00
Aprovació i pagament subvenció entitats i clubs per programes Inclusió Esportiva infants i joves.- OSC.ESP 2022/04	***1403**	CLUB DE GIMNASTICA EGIBA	1.124,97	Varios	0,00
Aprovació i pagament subvenció entitats i clubs per programes Inclusió Esportiva infants i joves.- OSC.ESP 2022/04	***1024**	CLUB NATACIÓ MANRESA	204,54	Varios	0,00
Aprovació pag. dinovena certificació obres ¿Millora general. Prolongació Països Catalans". AJT.PAG216/22.	***3771**	INFRAESTRUCTURES DE GENERALITAT CATALUNYA SAU	187.282,40	Varios	0,00
Aprovació pag. divuitena certificació obres ¿Millora general. Prolongació Països Catalans". AJT.PAG173/22.	***3771**	INFRAESTRUCTURES DE GENERALITAT CATALUNYA SAU	29.876,11	Varios	0,00
Aprovació pag. divuitena certificació obres ¿Millora general. Prolongació Països Catalans". AJT.PAG173/22.	***3771**	INFRAESTRUCTURES DE GENERALITAT CATALUNYA SAU	120.447,28	Varios	0,00

**TRANSFERÈNCIES I SUBVENCIONS CONCEDIDES**

CARACTERÍSTIQUES	NIF DEL PERCEPTOR	DENOMINACIÓ DEL PERCEPTOR	IMPORT	FINALITAT	REINTEGRAMENTS
Aprovació pag. vintena certificació obres ¿Millora general. Prolongació Països Catalans" AJT.PAG274/22.	***3771**	INFRAESTRUCTURES DE GENERALITAT CATALUNYA SAU	149.075,44	Varios	0,00
Aprovació pagament dissetena certificació Països Catalans. AJT.PAG2022108.	***3771**	INFRAESTRUCTURES DE GENERALITAT CATALUNYA SAU	110.027,44	Varios	0,00
Aprovació pagament primera certificació Lot 2 obres ¿Millora general. Prolongació Països Catalans" AJT.PAG295/22	***3771**	INFRAESTRUCTURES DE GENERALITAT CATALUNYA SAU	3.796,74	Varios	0,00
Aprovació pagament quinzena certificació. Països Catalans. AJT.PAG 2022/24.	***3771**	INFRAESTRUCTURES DE GENERALITAT CATALUNYA SAU	148.460,45	Varios	0,00
Aprovació pagament segona certificació Lot 2 obres: ¿Millora general. Prolongació Països Catalans" AJT/PAG331/22.	***3771**	INFRAESTRUCTURES DE GENERALITAT CATALUNYA SAU	45.090,29	Varios	0,00
Aprovació pagament setzena certificació Països Catalans. AJT.PAG 2022/58	***3771**	INFRAESTRUCTURES DE GENERALITAT CATALUNYA SAU	104.498,92	Varios	0,00
Aprovació pagament tercera certificació Lot 2 obres ¿Millora general. Prolongació Països Catalans" AJT/PAG 421/22.	***3771**	INFRAESTRUCTURES DE GENERALITAT CATALUNYA SAU	3.101,81	Varios	0,00
Aprovació pagament vint-i-dosena certificació obres: ¿Millora general. Prolongació Països Catalans"	***3771**	INFRAESTRUCTURES DE GENERALITAT CATALUNYA SAU	61.578,41	Varios	0,00
Aprovació pagament vint-i-unena certificació obres: ¿Millora general. Prolongació Països Catalans"	***3771**	INFRAESTRUCTURES DE GENERALITAT CATALUNYA SAU	149.016,29	Varios	0,00
Atorgament Premi Pare Ignasi Puig i Simon 2021.- AJT.PAG 2022/23	***6963**	FRONTERA VILA GENIS	750,00	Varios	0,00
Atorgament Premi Pare Ignasi Puig i Simon 2021.- AJT.PAG 2022/23.	***6963**	FRONTERA VILA GENIS	500,00	Varios	0,00

**TRANSFERÈNCIES I SUBVENCIONS CONCEDIDES**

CARACTERÍSTIQUES	NIF DEL PERCEPTOR	DENOMINACIÓ DEL PERCEPTOR	IMPORT	FINALITAT	REINTEGRAMENTS
Atorgament Premi Pare Ignasi Puig i Simon 2021.- AJT.PAG 2022/23.	***6963**	FRONTERA VILA GENIS	-500,00	Varios	0,00
Atorgament de subvenció nominativa per l'ascens a 2a RFEF de la temporada 2022-2023. AJT.CNV 2022/65	***0626**	CENTRE D'ESPORTS MANRESA	-15.000,00	Varios	0,00
Atorgament de subvenció nominativa per l'ascens a 2a RFEF de la temporada 2022-2023. AJT.CNV 2022/65	***0626**	CENTRE D'ESPORTS MANRESA	15.000,00	Varios	0,00
Atorgament i pagament Subvenció Associació de Personal de l'Ajuntament de Manresa, 2022.- SUB.DIR 2022/44	***8494**	ASSOCIACIO PERSONAL AJUNTAMENT MANRESA	3.925,00	Varios	0,00
Atorgament subv. preservació i millora elements patrimonials, convoc. 2020.- SUB.PAT 2020/3. AJT.PAG 2022/167	***8237**	COM. PROP. PL. HOSPITAL, 7	1.701,07	Varios	0,00
Atorgament subvenció directa per ajuda d'emergència destinada a ajuda humanitària (Ucraïna).- SUB.DIR 2022/42	***6600**	CREU ROJA ESPANYOLA	2.677,50	Varios	0,00
Atorgament subvenció preservació i millora elements patrimonials, convoc. 2020.- SUB.PAT 2020/2.	***5429**	INVERSIONES DUPROS SL	6.974,79	Varios	0,00
Atorgament subvenció preservació i millora elements patrimonials, convoc. 2020.- SUB.PAT 2020/2.	***5429**	INVERSIONES DUPROS SL	-6.974,79	Varios	0,00
Atorgar ajuda contractació persones per realitzar treballs a la Llars i cures 2022.- PEC.PRS 2022/37.AJT.PAG 2022/470	***5970**	NOGUERA BRUNET ANA	3.545,16	Varios	0,00
Bases i convocatòria subvencions entitats i clubs per programes Inclusió Esportiva infants i joves.- SUB.BCO 2022/22	***9652**	ASSOCIACIO ESPORTIVA LA SALLE	409,08	Varios	0,00
Bases i convocatòria subvencions entitats i clubs per programes Inclusió Esportiva infants i joves.- SUB.BCO 2022/22	***5124**	UNIO ESPORTIVA BALCONADA	1.329,51	Varios	0,00

**TRANSFERÈNCIES I SUBVENCIONS CONCEDIDES**

CARACTERÍSTIQUES	NIF DEL PERCEPTOR	DENOMINACIÓ DEL PERCEPTOR	IMPORT	FINALITAT	REINTEGRAMENTS
Bases i convocatòria subvencions entitats i clubs per programes Inclusió Esportiva infants i joves.- SUB.BCO 2022/22	***8946**	C.F. PARE IGNASI PUIG	1.431,78	Varios	0,00
Bestreta Acció i Cohesió Social J/2022/18, Josefina Ramírez	***4683**	RAMIREZ RUIZ JOSEFA	285,00	Varios	0,00
Bestreta Acció i Cohesió Social J/2022/18, Josefina Ramírez	***4683**	RAMIREZ RUIZ JOSEFA	23.014,37	Varios	0,00
Bestreta Acció i Cohesió Social J/2022/18, Josefina Ramírez	***4683**	RAMIREZ RUIZ JOSEFA	109,20	Varios	0,00
Bestreta Acció i Cohesió Social J/2022/18, Josefina Ramírez	***4683**	RAMIREZ RUIZ JOSEFA	4.934,58	Varios	0,00
Bestreta J/2022/11 Servei d Acció i Cohesió Social, Josefa Ramírez Ruiz	***4683**	RAMIREZ RUIZ JOSEFA	8.608,61	Varios	0,00
Bestreta J/2022/11 Servei d Acció i Cohesió Social, Josefa Ramírez Ruiz	***4683**	RAMIREZ RUIZ JOSEFA	25.517,56	Varios	0,00
Bestreta Servei Cohesió i Acció Social, J/2022/5, Josefina Ramírez	***4683**	RAMIREZ RUIZ JOSEFA	9.328,49	Varios	0,00
Bestreta Servei Cohesió i Acció Social, J/2022/5, Josefina Ramírez	***4683**	RAMIREZ RUIZ JOSEFA	24.606,39	Varios	0,00
Bestreta Servei Cohesió i Acció Social, J/2022/5, Josefina Ramírez	***4683**	RAMIREZ RUIZ JOSEFA	15.954,94	Varios	0,00
Bestreta Servei Cohesió i Acció Social, J/2022/5, Josefina Ramírez	***4683**	RAMIREZ RUIZ JOSEFA	8.992,54	Varios	240,00



**TRANSFERÈNCIES I SUBVENCIONS CONCEDIDES**

CARACTERÍSTIQUES	NIF DEL PERCEPTOR	DENOMINACIÓ DEL PERCEPTOR	IMPORT	FINALITAT	REINTEGRAMENTS
Bestreta Servei de cohesió i acció social, Josefa Ramírez. J/2022/21	***4683**	RAMIREZ RUIZ JOSEFA	1.899,00	Varios	0,00
Bestreta Servei de cohesió i acció social, Josefa Ramírez. J/2022/21	***4683**	RAMIREZ RUIZ JOSEFA	17.856,24	Varios	0,00
Bestreta Servei de cohesió i acció social, Josefa Ramírez. J/2022/21	***4683**	RAMIREZ RUIZ JOSEFA	11.044,50	Varios	0,00
Bestreta Servei de cohesió i acció social, Josefa Ramírez. J/2022/21	***4683**	RAMIREZ RUIZ JOSEFA	1.461,00	Varios	0,00
Bestreta Servei de cohesió i acció social, Josefa Ramírez. J/2022/21	***4683**	RAMIREZ RUIZ JOSEFA	-289,17	Varios	310,00
Bestreta caixa Acció i Cohesió Social. J/2022/9. Josefa Ramírez	***4683**	RAMIREZ RUIZ JOSEFA	27.422,02	Varios	9,69
Bestreta caixa Acció i Cohesió Social. J/2022/9. Josefa Ramírez	***4683**	RAMIREZ RUIZ JOSEFA	32.422,63	Varios	0,00
Bestreta de Caixa Fixa de Serveis Socials, J/2022/14.- AJT.BES 2022/14	***4683**	RAMIREZ RUIZ JOSEFA	4.122,08	Varios	0,00
Bestreta de Caixa Fixa de Serveis Socials, J/2022/14.- AJT.BES 2022/14	***4683**	RAMIREZ RUIZ JOSEFA	6.704,22	Varios	0,00
Bestreta de Caixa Fixa de Serveis Socials, J/2022/14.- AJT.BES 2022/14	***4683**	RAMIREZ RUIZ JOSEFA	6.875,19	Varios	0,00
Bestreta de Caixa Fixa de Serveis Socials, J/2022/14.- AJT.BES 2022/14	***4683**	RAMIREZ RUIZ JOSEFA	11.518,86	Varios	0,00

**TRANSFERÈNCIES I SUBVENCIONS CONCEDIDES**

CARACTERÍSTIQUES	NIF DEL PERCEPTOR	DENOMINACIÓ DEL PERCEPTOR	IMPORT	FINALITAT	REINTEGRAMENTS
CON.LIA 2019/17 Concessió administrativa gestió servei transport urbà de viatgers.	***5100**	MANRESA BUS, S.A.	41.173,35	Varios	0,00
Cofinançament recurs Diputació (PD Muralla).- AJT.PAG 2022/447	***0000**	DIPUTACIO DE BARCELONA	9.000,00	Varios	0,00
Conv. Concurs d'idees emprenedores i pla d'empresa del Projecte IDEES JOVES.- SUB.BCO 2022/13. AJT.PAG.	***0189**	FALCO RIU LAN	255,00	Varios	0,00
Conv. Concurs d'idees emprenedores i pla d'empresa del Projecte IDEES JOVES.- SUB.BCO 2022/13. AJT.PAG.	***0189**	FALCO RIU LAN	-255,00	Varios	0,00
Conv. Concurs d'idees emprenedores i pla d'empresa del Projecte IDEES JOVES.- SUB.BCO 2022/13. AJT.PAG.	***0189**	FALCO RIU LAN	300,00	Varios	0,00
Conv. Concurs d'idees emprenedores i pla d'empresa del Projecte IDEES JOVES.- SUB.BCO 2022/13. AJT.PAG.	***6912**	LÓPEZ CUADROS ONA	150,00	Varios	0,00
Conv. per l'org. del Festival Internacional de Cinema Social de Catalunya 2022.- AJT.CNV 2022/66. AJT.PAG 2022/451	***4388**	ASSOCIACIÓ CLAM SOCIETAT I CINEMA	20.000,00	Varios	0,00
Conveni per a la prevenció i extinció d'incendis i altres actuacions, any 2022.- AJT.PAG 2022/456	***3771**	AGRUPACIO DE DEFENSA FORESTAL-PLA BAGES	6.000,00	Varios	0,00
Conveni amb Transports Castellà SA i Transbages SL, establiment títol social "T-perifèric".- AJT.CNV 2020/63.	***7266**	TRANSBAGES SL	875,09	Varios	0,00
Conveni de col·laboració entre l'Ajuntament de Manresa i el Bisbat de Vic. AJT.CNV 2022/85	***0004**	BISBAT DE VIC	11.000,00	Varios	0,00
Conveni per la prestació del Servei Especialitzat d'Atenció a la Velleja (SEAV).-AJT.CNV 2022/67.	***0000**	CONSELL COMARCAL DEL BAGES	4.973,63	Varios	0,00

**TRANSFERÈNCIES I SUBVENCIONS CONCEDIDES**

CARACTERÍSTIQUES	NIF DEL PERCEPTOR	DENOMINACIÓ DEL PERCEPTOR	IMPORT	FINALITAT	REINTEGRAMENTS
Conveni per servei transport escolar no obligatori alumnes escoles I Instituts.- AJT.CNV 2022/17	***0000**	CONSELL COMARCAL DEL BAGES	96.931,69	Varios	0,00
Convocatoria concurs Cartell Estiu Jove 2022.SUB.BCO 2022/02. AJT.PAG 2022/206	***0925**	FLORES SANCHEZ EMMA	200,00	Varios	0,00
Convocatoria subvencions Persones Grans 1/2022.- SUB.PCO 2022/108	***5563**	ASSOCIACIÓ DE GENT GRAN DE LA BALCONADA	475,00	Varios	0,00
Convocatoria subvencions Persones Grans 1/2022.- SUB.PCO 2022/112	***0262**	RESIDENCIA AVIS BARRI SGDA.FAMILIA FUNDACIO PRIVA	1.678,82	Varios	0,00
Convocatoria subvencions Persones Grans 1/2022.- SUB.PCO 2022/92	***2467**	ASSOCIACIO DE VEINS VALLDAURA	1.250,00	Varios	0,00
Convocatoria subvencions Persones Grans 1/2022.- SUB.PCO 2022/99	***2579**	AV BARRI SAGRADA FAMILIA	900,00	Varios	0,00
Convocatòria subvencions Esports 1/2022, Excelència esports individuals.- SUB.PCO 2022/24	***9932**	CLUB ATLETIC MANRESA	4.172,44	Varios	0,00
Convocatòria subvencions Esports 1/2022, Excelència esports individuals.- SUB.PCO 2022/40	***1403**	CLUB DE GIMNASTICA EGIBA	4.535,26	Varios	0,00
Convocatòria subvencions Esports 1/2022, Excelència esports individuals.- SUB.PCO 2022/44	***9586**	CLUB D'ESGRIMA SABRE HONGARES DE MANRESA	2.471,72	Varios	0,00
Convocatòria subvencions Esports 1/2022, Excelència esports individuals.- SUB.PCO 2022/45	***3485**	CLUB RITMICA MANRESA	1.856,00	Varios	0,00
Convocatòria subvencions Esports 1/2022, Excelència esports individuals.- SUB.PCO 2022/69	***4104**	PENYA CICLISTA BONAVISTA	2.300,00	Varios	0,00

**TRANSFERÈNCIES I SUBVENCIONS CONCEDIDES**

CARACTERÍSTIQUES	NIF DEL PERCEPTOR	DENOMINACIÓ DEL PERCEPTOR	IMPORT	FINALITAT	REINTEGRAMENTS
Convocatòria subvencions Esports 1/2022, Excel·lència esports individuals.- SUB.PCO 2022/76	***1024**	CLUB NATACIÓ MANRESA	4.263,14	Varios	0,00
Convocatòria subvencions Esports 1/2022, Excel·lència esports individuals.- SUB.PCO 2022/78	***6884**	CLUB DE BALL ESPORTIU ROYAL DANCE	3.401,44	Varios	0,00
Convocatòria subvencions Esports 2/2022, Excel·lència Esports col.lectius.- SUB.PCO 2022/19	***6039**	CLUB MANRESA FUTBOL SALA	5.000,00	Varios	0,00
Convocatòria subvencions Esports 2/2022, Excel·lència Esports col.lectius.- SUB.PCO 2022/47	***4231**	ASSOCIACIO ESPORTIVA VOLEI MANRESA	1.416,00	Varios	0,00
Convocatòria subvencions Esports 2/2022, Excel·lència Esports col.lectius.- SUB.PCO 2022/52	***0626**	CENTRE D'ESPORTS MANRESA	10.523,00	Varios	0,00
Convocatòria subvencions Esports 2/2022, Excel·lència Esports col.lectius.- SUB.PCO 2022/63	***5391**	CLUB BÀSQUET MANRESA 2015	4.261,38	Varios	0,00
Convocatòria subvencions Esports 2/2022, Excel·lència Esports col.lectius.- SUB.PCO 2022/68	***1625**	MANRESA RUGBY CLUB	1.000,00	Varios	0,00
Convocatòria subvencions Esports 2/2022, Excel·lència Esports col.lectius.- SUB.PCO 2022/77	***1024**	CLUB NATACIÓ MANRESA	11.799,62	Varios	0,00
Convocatòria subvencions Esports 3/2022, Esport col.lectiu femení.- SUB.BCO PCO 2022/15	***4553**	CLUB GIMNASTIC DE MANRESA	1.212,21	Varios	0,00
Convocatòria subvencions Esports 3/2022, Esport col.lectiu femení.- SUB.PCO 2022/33	***3486**	CLUB PATÍ MANRESA	438,15	Varios	0,00
Convocatòria subvencions Esports 3/2022, Esport col.lectiu femení.- SUB.PCO 2022/48	***4231**	ASSOCIACIO ESPORTIVA VOLEI MANRESA	1.398,42	Varios	0,00

**TRANSFERÈNCIES I SUBVENCIONS CONCEDIDES**

CARACTERÍSTIQUES	NIF DEL PERCEPTOR	DENOMINACIÓ DEL PERCEPTOR	IMPORT	FINALITAT	REINTEGRAMENTS
Convocatòria subvencions Esports 3/2022, Esport col.lectiu femení.- SUB.PCO 2022/59	***0626**	CENTRE D'ESPORTS MANRESA	496,57	Varios	0,00
Convocatòria subvencions Esports 3/2022, Esport col.lectiu femení.- SUB.PCO 2022/70	***1625**	MANRESA RUGBY CLUB	619,25	Varios	0,00
Convocatòria subvencions Esports 3/2022, Esport col.lectiu femení.- SUB.PCO 2022/79	***1024**	CLUB NATACIÓ MANRESA	835,40	Varios	0,00
Convocatòria subvencions Esports 4/2022, Promoció esportiva.- SUB.PCO 2022/73	***1625**	MANRESA RUGBY CLUB	1.338,57	Varios	0,00
Convocatòria subvencions Esports 4/2022, Promoció esportiva.- SUB.PCO 2022/10	***5124**	UNIO ESPORTIVA BALCONADA	977,74	Varios	0,00
Convocatòria subvencions Esports 4/2022, Promoció esportiva.- SUB.PCO 2022/14	***4553**	CLUB GIMNASTIC DE MANRESA	1.440,42	Varios	0,00
Convocatòria subvencions Esports 4/2022, Promoció esportiva.- SUB.PCO 2022/20	***6039**	CLUB MANRESA FUTBOL SALA	1.404,04	Varios	0,00
Convocatòria subvencions Esports 4/2022, Promoció esportiva.- SUB.PCO 2022/25	***9932**	CLUB ATLETIC MANRESA	1.411,32	Varios	0,00
Convocatòria subvencions Esports 4/2022, Promoció esportiva.- SUB.PCO 2022/28	***0627**	CENTRE EXCURSIONISTA MONTSERRAT	1.309,47	Varios	0,00
Convocatòria subvencions Esports 4/2022, Promoció esportiva.- SUB.PCO 2022/34	***3486**	CLUB PATÍ MANRESA	1.152,33	Varios	0,00
Convocatòria subvencions Esports 4/2022, Promoció esportiva.- SUB.PCO 2022/42	***3485**	CLUB RITMICA MANRESA	1.262,18	Varios	0,00

**TRANSFERÈNCIES I SUBVENCIONS CONCEDIDES**

CARACTERÍSTIQUES	NIF DEL PERCEPTOR	DENOMINACIÓ DEL PERCEPTOR	IMPORT	FINALITAT	REINTEGRAMENTS
Convocatòria subvencions Esports 4/2022, Promoció esportiva.- SUB.PCO 2022/43	***1403**	CLUB DE GIMNASTICA EGIBA	1.454,97	Varios	0,00
Convocatòria subvencions Esports 4/2022, Promoció esportiva.- SUB.PCO 2022/49	***4231**	ASSOCIACIO ESPORTIVA VOLEI MANRESA	1.334,93	Varios	0,00
Convocatòria subvencions Esports 4/2022, Promoció esportiva.- SUB.PCO 2022/58	***0626**	CENTRE D'ESPORTS MANRESA	1.440,42	Varios	0,00
Convocatòria subvencions Esports 4/2022, Promoció esportiva.- SUB.PCO 2022/6	***9652**	ASSOCIACIO ESPORTIVA LA SALLE	1.440,42	Varios	0,00
Convocatòria subvencions Esports 4/2022, Promoció esportiva.- SUB.PCO 2022/60	***5766**	ESPORT CICLISTA MANRESA	1.236,72	Varios	0,00
Convocatòria subvencions Esports 4/2022, Promoció esportiva.- SUB.PCO 2022/61	***5104**	BEISBOL CLUB MANRESA	1.094,13	Varios	0,00
Convocatòria subvencions Esports 4/2022, Promoció esportiva.- SUB.PCO 2022/62	***6661**	FUTBOL CLUB PIRINAICA - AVMP	1.203,98	Varios	0,00
Convocatòria subvencions Esports 4/2022, Promoció esportiva.- SUB.PCO 2022/66	***4571**	UNIO ESPORTIVA SANT PAU	432,85	Varios	0,00
Convocatòria subvencions Esports 4/2022, Promoció esportiva.- SUB.PCO 2022/7	***3909**	CENTRE EXCURSIONISTA COMARCA DEL BAGES	1.236,72	Varios	0,00
Convocatòria subvencions Esports 4/2022, Promoció esportiva.- SUB.PCO 2022/75	***5391**	CLUB BÀSQUET MANRESA 2015	1.367,67	Varios	0,00
Convocatòria subvencions Esports 4/2022, Promoció esportiva.- SUB.PCO 2022/8	***8946**	C.F. PARE IGNASI PUIG	983,56	Varios	0,00

**TRANSFERÈNCIES I SUBVENCIONS CONCEDIDES**

CARACTERÍSTIQUES	NIF DEL PERCEPTOR	DENOMINACIÓ DEL PERCEPTOR	IMPORT	FINALITAT	REINTEGRAMENTS
Convocatòria subvencions Esports 4/2022, Promoció esportiva.- SUB.PCO 2022/80	***1024**	CLUB NATACIÓ MANRESA	1.222,16	Varios	0,00
Convocatòria subvencions Esports 4/2022, Promoció esportiva.- SUB.PCO 2022/83	***9586**	CLUB D'ESGRIMA SABRE HONGARES DE MANRESA	455,40	Varios	0,00
Convocatòria subvencions Esports 4/2022, Promoció esportiva.SUP.PCO.2022/1	***4104**	PENYA CICLISTA BONAVISTA	800,00	Varios	0,00
Desembre 2021, ajuts menjador escolar.- AJT.PAG 2022/59.	***6285**	SUCARRATS QUEROL M.DEL PILAR	1.168,50	Varios	0,00
Desembre 2021, ajuts menjador escolar.- AJT.PAG 2022/59.	***5617**	CEIP FLAMA	474,30	Varios	0,00
Desembre 2021, ajuts menjador escolar.- AJT.PAG 2022/59.	***0153**	CEIP ESCOLA ÍTACA	1.376,16	Varios	0,00
Desembre 2021, ajuts menjador escolar.- AJT.PAG 2022/59.	***2406**	ASSOCIACIO MARES I PARES COL.LEGI PUIGBERENGUER	1.157,58	Varios	0,00
Desembre 2021, liquidació subvencions Programa Xec Servei.- AJT.PAG 2021/32	***6669**	SANT ANDREU SALUT, FUNDACIÓ PRIVADA	1.274,50	Varios	0,00
Desembre de 2021. Servei Públic de Transport urbà de viatgers. AJT.PAG 2022/15.	***5100**	MANRESA BUS, S.A.	15.243,99	Varios	0,00
Desembre de 2021. Servei Públic de Transport urbà de viatgers. AJT.PAG 2022/15.	***5100**	MANRESA BUS, S.A.	25.929,31	Varios	0,00
Desembre de 2021. Servei Públic de Transport urbà de viatgers. AJT.PAG 2022/15.	***5100**	MANRESA BUS, S.A.	15.243,99	Varios	0,00

**TRANSFERÈNCIES I SUBVENCIONS CONCEDIDES**

CARACTERÍSTIQUES	NIF DEL PERCEPTOR	DENOMINACIÓ DEL PERCEPTOR	IMPORT	FINALITAT	REINTEGRAMENTS
Desembre de 2021. Servei Públic de Transport urbà de viatgers. AJT.PAG 2022/15.	***5100**	MANRESA BUS, S.A.	89.892,96	Varios	0,00
Diferència liquidació servei menjador E.Sant Ignasi, mesos octubre i novembre 2021.- AJT.PAG 2022/62	***7087**	LA XARRANCA, FUNDACIO SOCIOEDUCATIVA PRIVADA	1.740,69	Varios	0,00
Febrer de 2022. SERVEI PÚBLIC DE TRANSPORT URBÀ DE VIATGERS. AJT.PAG2022/118.	***5100**	MANRESA BUS, S.A.	146.310,25	Varios	0,00
Gener 2022, ajuts menjador escolar.- AJT.PAG 2022/59	***3740**	FUNDACIO JOVIAT	2.198,30	Varios	0,00
Gener 2022, ajuts menjador escolar.- AJT.PAG 2022/59	***8650**	CENTRE D'EDUCACIO ESPILL DE MANRESA SCCL	285,00	Varios	0,00
Gener 2022, ajuts menjador escolar.- AJT.PAG 2022/59	***3454**	FUNDACIO CATALUNYA - LA PEDRERA FUNDACIO ESPECIAL	589,00	Varios	0,00
Gener de 2022. SERVEI PÚBLIC DE TRANSPORT URBÀ DE VIATGERS. AJT.PAG2022/71.	***5100**	MANRESA BUS, S.A.	146.310,25	Varios	0,00
Increment aportació per organització festivals Batecs i Circ i activitats servei educatiu.- AJT.PAG 2022/224	***4719**	MANRESANA D'EQUIPAMENTS ESCENICS SL	50.000,00	Varios	0,00
J/2022/30 Bestreta Acció i cohesió social. Pepi Ramírez Ruiz	***4683**	RAMIREZ RUIZ JOSEFA	5.352,48	Varios	0,00
J/2022/30 Bestreta Acció i cohesió social. Pepi Ramírez Ruiz	***4683**	RAMIREZ RUIZ JOSEFA	360,00	Varios	0,00
J/2022/30 Bestreta Acció i cohesió social. Pepi Ramírez Ruiz	***4683**	RAMIREZ RUIZ JOSEFA	69.417,29	Varios	0,00



**TRANSFERÈNCIES I SUBVENCIONS CONCEDIDES**

CARACTERÍSTIQUES	NIF DEL PERCEPTOR	DENOMINACIÓ DEL PERCEPTOR	IMPORT	FINALITAT	REINTEGRAMENTS
Juliol de 2022. SERVEI PÚBLIC DE TRANSPORT URBÀ DE VIATGERS. AJT.PAG2022/336	***5100**	MANRESA BUS, S.A.	146.310,25	Varios	0,00
Juny de 2022. SERVEI PÚBLIC DE TRANSPORT URBÀ DE VIATGERS. AJT.PAG2022/319	***5100**	MANRESA BUS, S.A.	146.310,25	Varios	0,00
Liquidacions 2a. quinzena novembre i 1a. quinzena desembre 2021, Programa Xec Servei.- AJT.PAG 2022/8	***6285**	SERVI 3 SERVEIS A DOMICILI SL	3.664,50	Varios	0,00
Liquidació núm. 202202110 corresponent a l'aportació de l'Ajuntament del 50% cost enquesta mobilitat.- AJT.PAG 2022/473	***0000**	DIPUTACIO DE BARCELONA	7.109,96	Varios	0,00
Liquidació programa xec servei :Maig 2022AJT.PAG 2022294	***5631**	SERVIFAMILIA SUPORT A LA GENT GRAN	1.219,00	Varios	0,00
Liquidació programa xec servei JUNY I JULIOL.AJT PAG 341	***5631**	SERVIFAMILIA SUPORT A LA GENT GRAN	1.624,00	Varios	0,00
Liquidació programa xec servei desembre 2021. AJT.PAG 2022/47	***5631**	SERVIFAMILIA SUPORT A LA GENT GRAN	1.145,00	Varios	0,00
Liquidació programa xec servei febrer. AJT.PAG 130	***6285**	SERVI 3 SERVEIS A DOMICILI SL	3.994,00	Varios	0,00
Liquidació programa xec servei gener i febrer. AJT.PAG 2022/72	***6669**	SANT ANDREU SALUT, FUNDACIÓ PRIVADA	1.062,00	Varios	0,00
Liquidació programa xec servei mes d'abril. AJT.PAG 2022/276	***6285**	SERVI 3 SERVEIS A DOMICILI SL	3.310,00	Varios	0,00
Liquidació programa xec servei, abril 2022.- AJT.PAG 2022/278	***5631**	SERVIFAMILIA SUPORT A LA GENT GRAN	931,00	Varios	0,00

**TRANSFERÈNCIES I SUBVENCIONS CONCEDIDES**

CARACTERÍSTIQUES	NIF DEL PERCEPTOR	DENOMINACIÓ DEL PERCEPTOR	IMPORT	FINALITAT	REINTEGRAMENTS
Liquidació programa xec servei, AJT.PAG2022/293	***6669**	SANT ANDREU SALUT, FUNDACIÓ PRIVADA	3.232,00	Varios	0,00
Liquidació programa xec servei. AGOST 2022	***6285**	SERVI 3 SERVEIS A DOMICILI SL	2.872,50	Varios	0,00
Liquidació programa xec servei. AJT.PAG 2022/225	***6669**	SANT ANDREU SALUT, FUNDACIÓ PRIVADA	3.071,00	Varios	0,00
Liquidació programa xec servei. AJT.PAG 2022/277 MAIG 2022	***6285**	SERVI 3 SERVEIS A DOMICILI SL	3.304,00	Varios	0,00
Liquidació programa xec servei. AJT.PAG 2022/513. MES D'OCTUBRE	***6669**	SANT ANDREU SALUT, FUNDACIÓ PRIVADA	1.871,50	Varios	0,00
Liquidació programa xec servei. AJT.PAG 2022/416	***5631**	SERVIFAMILIA SUPORT A LA GENT GRAN	974,00	Varios	0,00
Liquidació programa xec servei. Febrer 2022. AJT.PAG. 2022/184	***5631**	SERVIFAMILIA SUPORT A LA GENT GRAN	1.138,00	Varios	0,00
Liquidació programa xec servei. Gener i febrer. AJT.PAG 2022/72	***6669**	SANT ANDREU SALUT, FUNDACIÓ PRIVADA	1.567,50	Varios	0,00
Liquidació programa xec servei. Març 2022. AJT.PAG 2022/227	***5631**	SERVIFAMILIA SUPORT A LA GENT GRAN	961,00	Varios	0,00
Liquidació programa xec servei. Primera quinzena novembre 2021. AJT.PAG 226	***6285**	SERVI 3 SERVEIS A DOMICILI SL	2.031,00	Varios	0,00
Liquidació programa xec servei. SETEMBRE I OCTUBRE. AJT.PAG 2022/463	***5631**	SERVIFAMILIA SUPORT A LA GENT GRAN	2.194,00	Varios	0,00

**TRANSFERÈNCIES I SUBVENCIONS CONCEDIDES**

CARACTERÍSTIQUES	NIF DEL PERCEPTOR	DENOMINACIÓ DEL PERCEPTOR	IMPORT	FINALITAT	REINTEGRAMENTS
Liquidació programa xec servei. Segona quinzena de desembre 2021 i les dos quinzenes de gener 2022	***6285**	SERVI 3 SERVEIS A DOMICILI SL	6.131,50	Varios	0,00
Liquidació programa xec servei.AJT.PAG 2022292	***6285**	SERVI 3 SERVEIS A DOMICILI SL	3.826,50	Varios	0,00
Liquidació programa xec servei.AJT.PAG 2022/415	***6669**	SANT ANDREU SALUT, FUNDACIÓ PRIVADA	3.476,50	Varios	0,00
Liquidació programa xec servei.AJT.PAG 2022/462	***6669**	SANT ANDREU SALUT, FUNDACIÓ PRIVADA	1.037,00	Varios	0,00
Liquidació programa xec servei.AJT.PAG 2022/462	***6669**	SANT ANDREU SALUT, FUNDACIÓ PRIVADA	667,00	Varios	0,00
Liquidació programa xec servei.GENER 2022	***5631**	SERVIFAMILIA SUPORT A LA GENT GRAN	1.068,00	Varios	0,00
Liquidació programa xec servei.JULIOL 2022 . AJT.PAG.2022/346	***6285**	SERVI 3 SERVEIS A DOMICILI SL	3.872,50	Varios	0,00
Liquidació programa xec servei.MES DE JUNY. AJT.PAG 2022/342	***6669**	SANT ANDREU SALUT, FUNDACIÓ PRIVADA	1.736,50	Varios	0,00
Liquidació programa xec servei.MES DE MARÇ. AJT PAG. 2022 183	***6285**	SERVI 3 SERVEIS A DOMICILI SL	4.198,00	Varios	0,00
Liquidació programa xec servei.NOVEMBRE I PRIMERA QUINZENA DESEMBRE	***5631**	SERVIFAMILIA SUPORT A LA GENT GRAN	1.685,00	Varios	0,00
Liquidació programa xec servei.Setembre i Octubre 2022	***6285**	SERVI 3 SERVEIS A DOMICILI SL	5.470,50	Varios	0,00

**TRANSFERÈNCIES I SUBVENCIONS CONCEDIDES**

CARACTERÍSTIQUES	NIF DEL PERCEPTOR	DENOMINACIÓ DEL PERCEPTOR	IMPORT	FINALITAT	REINTEGRAMENTS
Liquidació ajuts menjador octubre-desembre 2021. AJT.PAG 2022/34	***3740**	FUNDACIO JOVIAT	2.012,10	Varios	0,00
Liquidació ajuts menjador octubre-desembre 2021. AJT.PAG 2022/34	***5630**	AMPA. DEL CEIP BAGES	2.258,04	Varios	0,00
Liquidació ajuts menjador octubre-desembre 2021. AJT.PAG 2022/34	***0138**	CEIP LA SÈQUIA	1.022,97	Varios	0,00
Liquidació ajuts menjador octubre-desembre 2021. AJT.PAG 2022/34	***0583**	FEDAC (FUNDACIÓ EDUCATIVA PRIVADA DOMINIKES ANUNCIATA PARE COLL)	1.432,60	Varios	0,00
Liquidació ajuts menjador octubre-desembre 2021. AJT.PAG 2022/34	***5630**	AMPA. DEL CEIP BAGES	1.880,46	Varios	0,00
Liquidació ajuts menjador octubre-desembre 2021. AJT.PAG 2022/34	***0118**	CEIP LA FONT	2.477,60	Varios	0,00
Liquidació ajuts menjador octubre-desembre 2021. AJT.PAG 2022/34	***2406**	ASSOCIACIO MARES I PARES COL.LEGI PUIGBERENQUER	1.939,92	Varios	0,00
Liquidació ajuts menjador octubre-desembre 2021. AJT.PAG 2022/34	***0096**	CASA COLEGIO EL AVE MARIA OPERARIAS DEL DIVINO MAESTRO	1.183,70	Varios	0,00
Liquidació ajuts menjador octubre-desembre 2021. AJT.PAG 2022/34	***7087**	LA XARRANCA, FUNDACIO SOCIOEDUCATIVA PRIVADA	3.065,58	Varios	0,00
Liquidació ajuts menjador octubre-desembre 2021. AJT.PAG 2022/34	***3454**	FUNDACIO CATALUNYA - LA PEDRERA FUNDACIO ESPECIAL	581,40	Varios	0,00
Liquidació ajuts menjador octubre-desembre 2021. AJT.PAG 2022/34	***0118**	CEIP LA FONT	1.578,90	Varios	0,00

**TRANSFERÈNCIES I SUBVENCIONS CONCEDIDES**

CARACTERÍSTIQUES	NIF DEL PERCEPTOR	DENOMINACIÓ DEL PERCEPTOR	IMPORT	FINALITAT	REINTEGRAMENTS
Liquidació ajuts menjador octubre-desembre 2021. AJT.PAG 2022/34	***7087**	LA XARRANCA, FUNDACIO SOCIOEDUCATIVA PRIVADA	2.670,57	Varios	0,00
Liquidació ajuts menjador octubre-desembre 2021. AJT.PAG 2022/34	***8650**	CENTRE D'EDUCACIO ESPILL DE MANRESA SCCL	222,30	Varios	0,00
Maig de 2022. SERVEI PÚBLIC DE TRANSPORT URBÀ DE VIATGERS. AJT.PAG2022/275	***5100**	MANRESA BUS, S.A.	146.310,25	Varios	0,00
Març de 2022. SERVEI PÚBLIC DE TRANSPORT URBÀ DE VIATGERS. AJT.PAG2022/179.	***5100**	MANRESA BUS, S.A.	146.310,25	Varios	0,00
Nomina Febrer 2022	*****	NOMINA	1.165,93	Varios	0,00
Nomina Març 2022	*****	NOMINA	1.029,04	Varios	0,00
Novembre 2021, ajuts menjador escolar.- AJT.PAG 2022/59	***0153**	CEIP ESCOLA ÍTACA	1.957,08	Varios	0,00
Novembre 2022, concessió administrativa gestió sevei transport urbà de viatgers (CON.LIA 2019/17).	***5100**	MANRESA BUS, S.A.	146.310,25	Varios	0,00
Nòmina Abril 2022	*****	NOMINA	1.674,07	Varios	0,00
Nòmina Juny 2022	*****	NOMINA	1.559,76	Varios	0,00
Nòmina Maig 2022	*****	NOMINA	1.379,34	Varios	0,00

**TRANSFERÈNCIES I SUBVENCIONS CONCEDIDES**

CARACTERÍSTIQUES	NIF DEL PERCEPTOR	DENOMINACIÓ DEL PERCEPTOR	IMPORT	FINALITAT	REINTEGRAMENTS
Nòmina desembre 2022	*****	NOMINA	1.447,10	Varios	0,00
Nòmina gener 2022	*****	NOMINA	862,20	Varios	0,00
Nòmina juliol 2022	*****	NOMINA	1.028,69	Varios	0,00
Nòmina novembre 2022	*****	NOMINA	1.153,67	Varios	0,00
Nòmina novembre 2022	*****	NOMINA	118,78	Varios	0,00
Nòmina octubre 2022	*****	NOMINA	355,73	Varios	0,00
Nòmina octubre 2022	*****	NOMINA	591,80	Varios	0,00
Octubre de 2022 SERVEI PÚBLIC DE TRANSPORT URBÀ DE VIATGERS. AJT.PAG 2022/459	***5100**	MANRESA BUS, S.A.	146.310,25	Varios	0,00
Octubre i Novembre 2021, Ajuts menjador escolar.- AJT.PAG 2022/59	***8038**	SERHS FOOD AREA SL	16.712,90	Varios	0,00
PAGAMENT Convocatòria subvencions Barris 1/2022.-.SUB.PCO 2022/103	***3188**	AV DE SANT PAU	1.743,00	Varios	0,00
PAGAMENT Convocatòria subvencions Barris 1/2022.-.SUB.PCO 2022/118	***2467**	ASSOCIACIO DE VEINS VALLDAURA	1.911,00	Varios	0,00

**TRANSFERÈNCIES I SUBVENCIONS CONCEDIDES**

CARACTERÍSTIQUES	NIF DEL PERCEPTOR	DENOMINACIÓ DEL PERCEPTOR	IMPORT	FINALITAT	REINTEGRAMENTS
PAGAMENT Convocatòria subvencions Barris 1/2022.-.SUB.PCO 2022/119	***8880**	AV PARE IGNASI PUIG "EL XUP"	1.428,00	Varios	0,00
PAGAMENT Convocatòria subvencions Barris 1/2022.-.SUB.PCO 2022/120	***8465**	AV DEL BARRI ANTIC	1.827,00	Varios	0,00
PAGAMENT Convocatòria subvencions Barris 1/2022.-.SUB.PCO 2022/121	***8162**	ASSOCIACIO DE VEINS POBLE NOU	1.911,00	Varios	0,00
PAGAMENT Convocatòria subvencions Barris 1/2022.-.SUB.PCO 2022/122	***2723**	AV PASSEIG I RODALIES	1.470,00	Varios	0,00
PAGAMENT Convocatòria subvencions Barris 1/2022.-.SUB.PCO 2022/123	***5125**	AV BARRIADA SALDES-PLACA CATALUNYA	1.890,00	Varios	0,00
PAGAMENT Convocatòria subvencions Barris 1/2022.-.SUB.PCO 2022/124	***1101**	AV CAL GRAVAT-BUFALVENT	1.785,00	Varios	0,00
PAGAMENT Convocatòria subvencions Barris 1/2022.-.SUB.PCO 2022/125	***2579**	AV BARRI SAGRADA FAMILIA	1.911,00	Varios	0,00
PAGAMENT Convocatòria subvencions Barris 1/2022.-.SUB.PCO 2022/126	***3755**	AV BARRIADA MION/PUIGBERENGUER	1.743,00	Varios	0,00
PAGAMENT Convocatòria subvencions Barris 1/2022.-.SUB.PCO 2022/127	***3908**	ASSOCIACIO DE PROPIETARIS I VEINS DEL BARRI BELLAVISTA	750,00	Varios	0,00
PAGAMENT Convocatòria subvencions Barris 1/2022.-.SUB.PCO 2022/128	***2373**	ASSOCIACIÓ DE VEÏNS LA BALCONADA	1.764,00	Varios	0,00
PAGAMENT Convocatòria subvencions Barris 1/2022.-.SUB.PCO 2022/129	***5886**	ASSOCIACIÓ DE VEÏNS I VEÏNES DE LA TORRE STA.	798,00	Varios	0,00

**TRANSFERÈNCIES I SUBVENCIONS CONCEDIDES**

CARACTERÍSTIQUES	NIF DEL PERCEPTOR	DENOMINACIÓ DEL PERCEPTOR	IMPORT	FINALITAT	REINTEGRAMENTS
PAGAMENT Convocatòria subvencions Barris 1/2022.-.SUB.PCO 2022/21	***7894**	ASSOCIACIÓ DE VEÏNS ELS COMTALS	1.386,00	Varios	0,00
PAGAMENT Convocatòria subvencions Barris 1/2022.-.SUB.PCO 2022/39	***1929**	ASSOCIACIO VEINS LES COTS EL GUIX PUJADA ROJA	1.848,00	Varios	0,00
PAGAMENT Convocatòria subvencions Barris 1/2022.-.SUB.PCO 2022/82	***3190**	ASSOCIACIÓ VEINS VIC REMEI	1.911,00	Varios	0,00
PAGAMENT Convocatòria subvencions Barris 1/2022.-.SUB.PCO 2022/85	***4227**	AV FONT DELS CAPELLANS	1.995,00	Varios	0,00
PAGAMENT Convocatòria subvencions Barris 1/2022.-.SUB.PCO 2022/96	***3423**	ASSOCIACIO DE LA CARRETERA SANTPEDOR	1.911,00	Varios	0,00
Pag Conveni Ocupabilitat i integració sociolaboral persones amb malalties mentals, 2022 -OTL.- AJT.PAG 2022/481	***0881**	FUNDACIÓ PRIVADA TOMÀS CANET (PROJECTE MOSAIC)	41.598,93	Varios	0,00
Pag subv. per a la preservació i millora dels elements d'interès patri. AJT.PAG 2022/317	***9325**	COMUNITAT DE PROP. C/CARRIÓ,29	1.609,52	Varios	0,00
Pag. 1r. premi fotogràfic Modest Francisco 2022 .- AJT.PAG 2022/134	***1205**	VALLDEORIOLA ROQUET FRANCESC	588,23	Varios	0,00
Pag. 3r. premi fotogràfic Modest Francisco 2022 .- AJT.PAG 2022/134	***5682**	ALASRAKI ALBERTI CARLOS	300,00	Varios	0,00
Pag. subvenció Ensenyament 2/2022, educació especial i inclusiva.- SUB.PCO 2022/2	***4446**	FUNDACIÓ AMPANS	2.092,48	Varios	0,00
Pag. 2a. bestreta 50% Conveni suport millora polígons.- AJT.PAG 2022/110	***9306**	ASSOCIACIO EMPRESARIS POLIGON INDUSTRIAL PONT NOU	1.500,00	Varios	0,00



**TRANSFERÈNCIES I SUBVENCIONS CONCEDIDES**

CARACTERÍSTIQUES	NIF DEL PERCEPTOR	DENOMINACIÓ DEL PERCEPTOR	IMPORT	FINALITAT	REINTEGRAMENTS
Pag. 2a. bestreta 50% Conveni suport millora polígons.- AJT.PAG 2022/110	***3136**	ASSOCIACIO EMPRESARIS I PROPIETARIS POL.INDUSTRIAL ELS DOLORS	1.500,00	Varios	0,00
Pag. 2a. bestreta 50% Conveni suport millora polígons.- AJT.PAG 2022/110	***5606**	ASSOCIACIO D'EMPRESARIS DELS TRULLOLS DE MANRESA	2.500,00	Varios	0,00
Pag. 2a. bestreta 50%, conveni area promoció econòmica urbana APEU .- AJT.PAG 2022/281	***0880**	ASSOCIACIO D'EMPRESARIS POLÍGON INDUSTRIAL BUFALV.	20.000,00	Varios	0,00
Pag. 2n. premi fotogràfic Modest Francisco 2022 .- AJT.PAG 2022/134	***2468**	GARBALLO BARRIONUEVO ANTONIO	470,59	Varios	0,00
Pag. Addenda al conveni 2022, per realització dos cursos de català oral "Ep! Escolta i parla".- AJT.PAG 2022/498	***5617**	CONSORCI NORMALITZACIO LINGUISTICA	4.770,00	Varios	0,00
Pag. Addenda conveni programa habitatge, per incorporar 7 habitatges per lloguer social, any 2022.- AJT.PAG	***4286**	FUNDACIO PRIVADA HÀBITAT 3 TERCER SECTOR SOCIAL	17.885,00	Varios	0,00
Pag. Conveni desenvolupament proj. atenció i acompanyament psicològic a adolescents i joves.- AJT.PAG 2022/508	***2863**	ALTHAIA XARXA ASSIT. UNIV. DE MANRESA, FP	110.000,00	Varios	0,00
Pag. Conveni per la gestió de l'Arxiu Comarcal del Bages per la contractació d'un tècnic - AJT.PAG 2022/523	***0000**	CONSELL COMARCAL DEL BAGES	12.782,00	Varios	0,00
Pag. Conveni amb Creu Roja Manresa per Suport a l'Alimentació Familiar- Targetes Pre-2022.- AJT.PAG 2022/478	***6600**	CREU ROJA ESPANYOLA	44.540,00	Varios	0,00
Pag. Conveni col·laboració per ús social sala esportiva i Sala Simeó Selga, any 2022.- AJT.PAG 2022/70	***5575**	INSTITUT LLUIS DE PEGUERA	10.000,00	Varios	0,00
Pag. Conveni de col·laboració amb la FUNDACIO PRIVADA ABADIA DE MONTSERRAT 2025.- AJT.PAG	***4339**	FUNDACIO PRIVADA ABADIA DE MONTSERRAT 2025	8.800,00	Varios	0,00

**TRANSFERÈNCIES I SUBVENCIONS CONCEDIDES**

CARACTERÍSTIQUES	NIF DEL PERCEPTOR	DENOMINACIÓ DEL PERCEPTOR	IMPORT	FINALITAT	REINTEGRAMENTS
Pag. Conveni per l'ús social instal·lacions pavelló poliesportiu La Concòrdia i Pista Exterior.- AJT.PAG 2022/382	***5557**	IES LACETANIA	10.000,00	Varios	0,00
Pag. Conveni per promoció cultural i turística de La Cova.- AJT.PAG 2022/471	***0087**	RESID.SAN IGNACIO PROV.ESPAÑA CIA JESUS	9.000,00	Varios	0,00
Pag. Conveni per promoció i desenvolupament diferents activitats interés social, 2022.-AJTPAG 2022/480	***6600**	CREU ROJA ESPANYOLA	22.151,00	Varios	0,00
Pag. Conveni per promoció i desenvolupament diferents activitats interés social, 2022.-AJTPAG 2022/480	***6600**	CREU ROJA ESPANYOLA	20.000,00	Varios	0,00
Pag. Conveni per promoció i desenvolupament diferents activitats interés social, 2022.-AJTPAG 2022/480	***6600**	CREU ROJA ESPANYOLA	37.000,00	Varios	0,00
Pag. Conveni per promoció i desenvolupament diferents activitats interés social, 2022.-AJTPAG 2022/480	***6600**	CREU ROJA ESPANYOLA	15.500,00	Varios	0,00
Pag. Conveni per promoció i desenvolupament diferents activitats interés social, 2022.-AJTPAG 2022/480	***6600**	CREU ROJA ESPANYOLA	27.000,00	Varios	0,00
Pag. Conveni per restauració de la col·legiata de Santa Maria de l'Alba de Manresa (la Seu).- AJT.PAG 2022/507	***0004**	BISBAT DE VIC	60.000,00	Varios	0,00
Pag. Premi Únic Fotografia Modest Francisco 2022 .- AJT.PAG 2022/134	***7224**	CODINA TORRAS JOSEP	705,88	Varios	0,00
Pag. Subvenció per activitats de l'Associació de l'any 2022 (Diada Castellera de Primavera).- AJT.PAG	***2620**	ASSOCIACIÓ COLLA CASTELLERA PENJATS DEL CAMPUS MANRESA	360,00	Varios	0,00
Pag. ajudes a contractació persones per realitzar treballs a la llar o cures, SUB.OFE 2022/16.- AJT.PAG 2022/474	***2026**	PARIS ORTS LUCAS	3.511,20	Varios	0,00

**TRANSFERÈNCIES I SUBVENCIONS CONCEDIDES**

CARACTERÍSTIQUES	NIF DEL PERCEPTOR	DENOMINACIÓ DEL PERCEPTOR	IMPORT	FINALITAT	REINTEGRAMENTS
Pag. conveni per realització festival Espurnes Barroques-Manresa 2022 es transforma.- AJT.PAG 2022/284	***8113**	FUNDACIO ESPURNES BARROQUES.MÚSICA I EXPERIÈNCIES AL TERRITORI BARROC	60.000,00	Varios	0,00
Pag. subv. destinades a donar suport a projectes d'excel·lència d'esports individuals. SUB.PCO.2022/140	***6039**	CLUB MANRESA FUTBOL SALA	15.901,55	Varios	0,00
Pag. subv. destinades a donar suport a projectes d'excel·lència d'esports individuals. SUB.PCO.2022/144	***0626**	CENTRE D'ESPORTS MANRESA	17.098,45	Varios	0,00
Pag. subv. destinades a donar suport a projectes d'excel·lència d'esports individuals. SUB.PCO.2022/146	***9932**	CLUB ATLETIC MANRESA	12.000,00	Varios	0,00
Pag. subv. destinades a donar suport a projectes d'excel·lència d'esports individuals. SUB.PCO.2022/148	***1403**	CLUB DE GIMNASTICA EGIBA	5.000,00	Varios	0,00
Pag. subvenció Ensenyament 1/2022, activitats extraescolars secundària.- SUB.PCO 2022/30	***9128**	AMPA IES CAL GRAVAT	1.500,00	Varios	0,00
Pag. subvenció Ensenyament 1/2022, activitats extraescolars secundària.- SUB.PCO 2022/41	***1640**	ASSOCIACIO PARES D'ALUMNES INSTITUT PIUS FONT I QUER	500,00	Varios	0,00
Pag. subvenció Ensenyament 2/2022, educació especial i inclusiva.- SUB.PCO 2022/27	***6717**	AMPA CEIP ESCOLA ITACA DE MANRESA	1.134,00	Varios	0,00
Pag. subvenció Ensenyament 2/2022, educació especial i inclusiva.- SUB.PCO 2022/74	***8902**	CENTRE DE RECURSOS EN TRANSTORN DE L'ESPECTRE AUTISTA CATALUNYA CENTRAL	1.773,00	Varios	0,00
Pagament Ajuda per contractació persona per treballs Llar i cures 2022.-AJT.PAG 2022/491	***6319**	REQUENA INGLES SONIA	974,16	Varios	0,00
Pagament ajuda a les empreses per a la contractació de persones en situació d'atur.- AJT.PAG 2022/527	***9199**	GRIFUL ASSISTENCIA SL	6.000,00	Varios	0,00

**TRANSFERÈNCIES I SUBVENCIONS CONCEDIDES**

CARACTERÍSTIQUES	NIF DEL PERCEPTOR	DENOMINACIÓ DEL PERCEPTOR	IMPORT	FINALITAT	REINTEGRAMENTS
Pagament conveni prestació serveis municipals als veïns de l'entitat del Pont de Vilomara 2022. AJT.PAG 2022/540	***1810**	AJUNTAMENT DEL PONT DE VILOMARA I ROCAFORT	12.923,69	Varios	0,00
Pagament premi Amat i Piniella, 2022.- AJT.PAG 2022/191	***3684**	VILLATORO LAMOLLA VICENÇ	2.000,00	Varios	0,00
Pagament subvencions Salut Pública 1/2022.- SUB.PCO 2022/87	***3101**	ASSOCIACIO DE FAMILIARS D'ALZHEIMER	2.929,82	Varios	0,00
Pagament subvencions Salut Pública 1/2022.- SUB.PCO 2022/93	***9449**	CAMINANT PLEGATS EN EL DOL	2.833,76	Varios	0,00
Pagament Ajuda per contractació persones per realitzar treballs llar i cures 2022.- AJT.PAG 2022/500	***9135**	SANTAOLARIA PUJOL MARINA	3.475,76	Varios	0,00
Pagament Ajuda per contractació persones per treballs Llars i cures 2022.- AJT.PAG 2022/492	***2507**	SANCHEZ BLANCO JUANA	2.508,72	Varios	0,00
Pagament Concurs d'idees emprenedores i pla d'empresa del Projecte IDEES	***7779**	SANTOS LOPEZ ENRIQUE	33,33	Varios	0,00
Pagament Concurs d'idees emprenedores i pla d'empresa del Projecte IDEES	***9860**	EL KHADIR ACHERRAT MOUAD	33,33	Varios	0,00
Pagament Concurs d'idees emprenedores i pla d'empresa del Projecte IDEES	***9870**	MARTINEZ CASTELLANA NÚRIA	33,33	Varios	0,00
Pagament Concurs d'idees emprenedores i pla d'empresa del Projecte IDEES	***0571**	FRANQUESA CASTILLO POL	50,00	Varios	0,00
Pagament Concurs d'idees emprenedores i pla d'empresa del Projecte IDEES	***0088**	SARRIA SERRANO ARNAU	50,00	Varios	0,00

**TRANSFERÈNCIES I SUBVENCIONS CONCEDIDES**

CARACTERÍSTIQUES	NIF DEL PERCEPTOR	DENOMINACIÓ DEL PERCEPTOR	IMPORT	FINALITAT	REINTEGRAMENTS
Pagament Concurs d'idees emprenedores i pla d'empresa del Projecte IDEES	***0123**	MOIX VERDU MARIONA	100,00	Varios	0,00
Pagament Concurs d'idees emprenedores i pla d'empresa del Projecte IDEES	***0490**	CASANOVAS MORENO ADRIA	50,00	Varios	0,00
Pagament Concurs d'idees emprenedores i pla d'empresa del Projecte IDEES	***0832**	SAUMOY MATAS GEMMA YU	100,00	Varios	0,00
Pagament Concurs d'idees emprenedores i pla d'empresa del Projecte IDEES	***0705**	LOPEZ ESTANY MARIA	100,00	Varios	0,00
Pagament Concurs d'idees emprenedores i pla d'empresa del Projecte IDEES	***0535**	MURCIA GARCIA DAMIÀ	150,00	Varios	0,00
Pagament Concurs d'idees emprenedores i pla d'empresa del Projecte IDEES	***7770**	ARNAU SIRERA ALBA	150,00	Varios	0,00
Pagament Conveni per a la prevenció i extinció d'incendis i altres actuacions, any 2022.AJT.PAG.2022/358	***3771**	AGRUPACIO DE DEFENSA FORESTAL-PLA BAGES	6.000,00	Varios	0,00
Pagament Conveni encàrrec de gestió Punt Informació al Consumidor-2022.- AJT.PAG 2022/543	***0000**	CONSELL COMARCAL DEL BAGES	12.000,00	Varios	0,00
Pagament a FORUM de 203.000 euros per previsions pressupost exercici 2022 (desembre) - AJT.PAG 2022/499	***4900**	FOMENT REHABILITACIÓ URBANA DE MANRESA SA	203.000,00	Varios	0,00
Pagament a FORUM de 263.883 euros per previsions pressupost exercici 2022 (setembre).AJT.PAG 2022/332	***4900**	FOMENT REHABILITACIÓ URBANA DE MANRESA SA	263.883,00	Varios	0,00
Pagament a FORUM de 280.523 euros per previsions pressupost exercici 2022 (juny). AJT.PAG 2022/215	***4900**	FOMENT REHABILITACIÓ URBANA DE MANRESA SA	280.523,00	Varios	0,00

**TRANSFERÈNCIES I SUBVENCIONS CONCEDIDES**

CARACTERÍSTIQUES	NIF DEL PERCEPTOR	DENOMINACIÓ DEL PERCEPTOR	IMPORT	FINALITAT	REINTEGRAMENTS
Pagament ajuda a empresa per a la contractació de persones en situació d'atur.- AJT.PAG 2022/527	***0856**	NAHU 2017, SL	6.000,00	Varios	0,00
Pagament ajuda per contractació persona per treballs Llar i cures 2022.- AJT.PAG 2022/501	***8892**	GONZALO DEL HOYO MATIAS	1.960,00	Varios	0,00
Pagament conveni per prestació servei escolar de transport no obligatori, curs 2020/21.- AJT.PAG 2022/116	***0000**	CONSELL COMARCAL DEL BAGES	55,66	Varios	0,00
Pagament conveni per prestació servei escolar de transport no obligatori, curs 2020/21.- AJT.PAG 2022/116	***0000**	CONSELL COMARCAL DEL BAGES	161.754,00	Varios	0,00
Pagament conveni PAES 2022 polígons.- AJT.PAG 2022/479	***0880**	ASSOCIACIO D'EMPRESARIS POLÍGON INDUSTRIAL BUFALV.	10.000,00	Varios	0,00
Pagament conveni PAES 2022 polígons.- AJT.PAG 2022/479	***9306**	ASSOCIACIO EMPRESARIS POLIGON INDUSTRIAL PONT NOU	3.000,00	Varios	0,00
Pagament conveni PAES 2022 polígons.- AJT.PAG 2022/479	***3136**	ASSOCIACIO EMPRESARIS I PROPIETARIS POL.INDUSTRIAL ELS DOLORS	3.000,00	Varios	0,00
Pagament conveni PAES 2022 polígons.- AJT.PAG 2022/479	***5606**	ASSOCIACIO D'EMPRESARIS DELS TRULLOLS DE MANRESA	1.000,00	Varios	0,00
Pagament conveni PAES 2022 polígons.- AJT.PAG 2022/479	***5606**	ASSOCIACIO D'EMPRESARIS DELS TRULLOLS DE MANRESA	5.500,00	Varios	0,00
Pagament de 100.000 euros a Fundació Mediterrània Fira d'Espectacles. AJT.PAG 2022/273	***3293**	FUNDACIO MEDITERRANIA FIRA ESPECTACLES D'ARREL TRADICIONAL	100.000,00	Varios	0,00
Pagament de la quota com a membre del Consorci Transversal per l'exercici 2022.- AJT.PAG 2022/84	***0005**	CONSORCI TRANSVERSAL XARXA D'ACTIVITATS CULTURALS CTXAC	7.050,00	Varios	0,00

**TRANSFERÈNCIES I SUBVENCIONS CONCEDIDES**

CARACTERÍSTIQUES	NIF DEL PERCEPTOR	DENOMINACIÓ DEL PERCEPTOR	IMPORT	FINALITAT	REINTEGRAMENTS
Pagament del XXVIè Premi Joan Vilanova, 1r. Premi Dibuix.- AJT.PAG 2022/220	***7035**	TERRADAS RODRIGUEZ BEGOÑA ALBA	1.500,00	Varios	0,00
Pagament del XXVIè Premi Joan Vilanova, 1r. Premi Gravat.- AJT.PAG 2022/220	***4518**	GALLEGO GARCIA ALICIA NOEMÍ	1.500,00	Varios	0,00
Pagament import del Premi CTEMdona (2021) que convoca la Fundació Lacetània.- AJT.PAG 2022/135.	***3863**	FUNDACIO PRIVADA LACETANIA	450,00	Varios	0,00
Pagament liquidació menjador escolar. Mes de juny. AJT.PAG 2022/400	***8038**	SERHS FOOD AREA SL	7.412,25	Varios	0,00
Pagament liquidació menjador escolar. Mes de juny. AJT.PAG 2022/400	***5630**	AMPA. DEL CEIP BAGES	1.754,60	Varios	0,00
Pagament liquidació menjador escolar. Mes de juny. AJT.PAG 2022/400	***0118**	CEIP LA FONT	2.185,00	Varios	0,00
Pagament primer quadrimestre 2022 per construcció i explotació Ateneu les Bases - AJT.PAG 2022/244	***1684**	ATENEU DE LES BASES AIE	183.566,72	Varios	0,00
Pagament primer quadrimestre 2022 per construcció i explotació Ateneu les Bases - AJT.PAG 2022/244	***1684**	ATENEU DE LES BASES AIE	183.566,71	Varios	0,00
Pagament quota 2019 al Consorci Urbanístic L'Agulla.- AJT.PAG 2022/85	***0019**	CONSORCI URBANÍSTIC L'AGULLA	77.714,00	Varios	0,00
Pagament quota 2020 al Consorci Urbanístic L'Agulla.- AJT.PAG 2022/465	***0019**	CONSORCI URBANÍSTIC L'AGULLA	78.245,00	Varios	0,00
Pagament quota Eurotowns 2022.- AJT.PAG 2022/51	***4504**	RATHAUS SINDELFINGEN	3.500,00	Varios	0,00

**TRANSFERÈNCIES I SUBVENCIONS CONCEDIDES**

CARACTERÍSTIQUES	NIF DEL PERCEPTOR	DENOMINACIÓ DEL PERCEPTOR	IMPORT	FINALITAT	REINTEGRAMENTS
Pagament segon quadrimestre 2022 per construcció i explotació Ateneu les Bases - AJT.PAG 2022/363	***1684**	ATENEU DE LES BASES AIE	183.566,71	Varios	0,00
Pagament segon quadrimestre 2022 per construcció i explotació Ateneu les Bases - AJT.PAG 2022/363	***1684**	ATENEU DE LES BASES AIE	183.566,72	Varios	0,00
Pagament subvencions Salut Pública 1/2022.- SUB.PCO 2022/100	***1975**	ASSOCIACIO ESPANYOLA CONTRA EL CANCER	2.817,76	Varios	0,00
Pagament subvencions Salut Pública 1/2022.- SUB.PCO 2022/110	***0044**	ASSOCIACIÓ GRUP D'ESCLEROSI MULTIPLE DEL BAGES (AGRUPEM)	2.849,78	Varios	0,00
Pagament subvencions Salut Pública 1/2022.- SUB.PCO 2022/86	***8417**	SMAP - ASSOCIACIÓ DE CELIACS DE CATALUNYA	1.410,00	Varios	0,00
Pagament subvencions Salut Pública 1/2022.- SUB.PCO 2022/88	***8902**	CENTRE DE RECURSOS EN TRANSTORN DE L'ESPECTRE AUTISTA CATALUNYA CENTRAL	2.753,72	Varios	0,00
Pagament subvencions Salut Pública 1/2022.- SUB.PCO 2022/94	***5952**	ASSOC. CATALANA D'AFECTATS DE FIBROMIÀLGIA (ACAF)	1.100,00	Varios	0,00
Pagament subvencions Salut Pública 1/2022.- SUB.PCO 2022/97	***4245**	PAICAM Manresa	600,00	Varios	0,00
Pagament subvenció Ass. Sociocultural Xarxa Manresa 2022.- AJT.PAG 2022/140	***4660**	ASSOCIACIO SOCIOCULTURAL XARXA DE MANRESA	10.500,00	Varios	0,00
Pagament subvenció Dones 1/2022 projecte Grup Dones Balconada.- SUB.PCO 2022/102	***2373**	ASSOCIACIÓ DE VEÏNS LA BALCONADA	750,00	Varios	0,00
Pagament subvenció Dones 1/2022, proj. Tot per la Igualtat.- SUB.PCO 2022/114	***6052**	EL NORD DE LA DONA	800,00	Varios	0,00



**TRANSFERÈNCIES I SUBVENCIONS CONCEDIDES**

CARACTERÍSTIQUES	NIF DEL PERCEPTOR	DENOMINACIÓ DEL PERCEPTOR	IMPORT	FINALITAT	REINTEGRAMENTS
Pagament subvenció Salut Pública 1/2022.- SUB.PCO 2022/13	***1805**	ASSOCIACIÓ DE DIABÈTICS DE LA CATALUNYA CENTRAL	2.200,00	Varios	0,00
Pagament subvenció nominativa per l'ascens a 2a RFEF de la temporada 2022-2023. AJT.PAG 2022/394	***0626**	CENTRE D'ESPORTS MANRESA	15.000,00	Varios	0,00
Primer pagament Conveni per al servei d' Acollida social, any 2022.- AJT.PAG 2022/401	***0052**	CARITAS DIOCESANA DE VIC	10.500,00	Varios	0,00
Que l'Ajuntament de Manresa és soci del Fons Català de Cooperació al Desenvolupament. AJT.PAG.2022/393	***1258**	FONS CATALA COOPERACIO DESENVOLUPAMENT	9.500,00	Varios	0,00
Quota ACTE, any 2022. AJT.PAG 2022/222	***0307**	ASSOCIAT.DES COMMUNAUTES TEXTILES EUROP.	2.800,00	Varios	0,00
Res. pag. euros de diferents escoles BEQUES MENJADOR. AJT.PAG 2022/280	***5629**	CEIP RENAIXENCA	1.607,40	Varios	0,00
Res.pagament a favor de diferents escoles/entitats corresponent a la liquidació menjador MAIG.	***3454**	FUNDACIO CATALUNYA - LA PEDRERA FUNDACIO ESPECIAL	1.096,30	Varios	0,00
Res.pagament a favor de diferents escoles/entitats corresponent a la liquidació menjador MAIG.	***0583**	FEDAC (FUNDACIÓ EDUCATIVA PRIVADA DOMINIQUE ANUNCIATA PARE COLL)	2.884,20	Varios	0,00
Res.pagament a favor de diferents escoles/entitats corresponent a la liquidació menjador MAIG.	***3740**	FUNDACIO JOVIAT	3.952,00	Varios	0,00
Res.pagament a favor de diferents escoles/entitats corresponent a la liquidació menjador MAIG.	***6285**	SUCARRATS QUEROL M.DEL PILAR	2.147,00	Varios	0,00
Res.pagament a favor de diferents escoles/entitats corresponent a la liquidació menjador MAIG.	***5630**	AMPA. DEL CEIP BAGES	2.784,42	Varios	0,00

**TRANSFERÈNCIES I SUBVENCIONS CONCEDIDES**

CARACTERÍSTIQUES	NIF DEL PERCEPTOR	DENOMINACIÓ DEL PERCEPTOR	IMPORT	FINALITAT	REINTEGRAMENTS
Res.pagament a favor de diferents escoles/entitats corresponent a la liquidació menjador MARÇ.	***5629**	CEIP RENAIXENCA	2.679,57	Varios	0,00
Res.pagament a favor de diferents escoles/entitats corresponent a la liquidació menjador maig.	***0118**	CEIP LA FONT	3.608,10	Varios	0,00
Res.pagament a favor de diferents escoles/entitats corresponent a la liquidació menjador maig.	***5617**	CEIP FLAMA	996,96	Varios	0,00
Res.pagament a favor de diferents escoles/entitats corresponent a la liquidació menjador maig.	***9146**	FUNDACIO VEDRUNA CATALUNYA EDUCACIÓ	6.712,70	Varios	0,00
Res.pagament a favor de diferents escoles/entitats corresponent a la liquidació menjador maig.	***0138**	CEIP LA SÈQUIA	1.733,01	Varios	0,00
Res.pagament a favor de diferents escoles/entitats corresponent a la liquidació menjador maig.	***8650**	CENTRE D'EDUCACIO ESPILL DE MANRESA SCCL	568,10	Varios	0,00
Res.pagament a favor de diferents escoles/entitats corresponent a la liquidació menjador maig.	***5629**	CEIP PUIGBERENGUER	3.014,90	Varios	0,00
Res.pagament a favor de diferents escoles/entitats corresponent a la liquidació menjador. AJT.PAG.2022/280	***0096**	CASA COLEGIO EL AVE MARIA OPERARIAS DEL DIVINO MAESTRO	611,80	Varios	0,00
Res.pagament a favor de diferents escoles/entitats corresponent a la liquidació menjador. AJT.PAG.2022/280	***7087**	LA XARRANCA, FUNDACIO SOCIOEDUCATIVA PRIVADA	955,30	Varios	0,00
Res.pagament a favor de diferents escoles/entitats corresponent a la liquidació menjador. AJT.PAG.2022/280	***7087**	LA XARRANCA, FUNDACIO SOCIOEDUCATIVA PRIVADA	1.286,24	Varios	0,00
Resolució aprovant el pagament de euros, a favor de diferents escoles/entitats corresponent a la liquidació del serv	***7087**	LA XARRANCA, FUNDACIO SOCIOEDUCATIVA PRIVADA	4.449,06	Varios	0,00

**TRANSFERÈNCIES I SUBVENCIONS CONCEDIDES**

CARACTERÍSTIQUES	NIF DEL PERCEPTOR	DENOMINACIÓ DEL PERCEPTOR	IMPORT	FINALITAT	REINTEGRAMENTS
Resolució aprovant el pagament de 39.526,83 euros, a favor de diferents escoles AJT-PAG 2022/324	***0153**	CEIP ESCOLA ÍTACA	2.684,80	Varios	0,00
Resolució aprovant el pagament de 39.526,83 euros, a favor de diferents escoles, AJT,PAG 2022/324	***8038**	SERHS FOOD AREA SL	12.000,55	Varios	0,00
Resolució aprovant el pagament de 39.526,83 euros, a favor de diferents escoles. AJT.PAG 2022/324	***0153**	CEIP ESCOLA ÍTACA	1.954,14	Varios	0,00
Resolució aprovant el pagament de 39.526,83 euros, a favor de diferents escoles.AJT.PAG 2022/324	***8650**	CENTRE D'EDUCACIO ESPILL DE MANRESA SCCL	258,40	Varios	0,00
Resolució aprovant el pagament de 39.526,83 euros, a favor de diferents escoles.AJT.PAG 2022/324	***5629**	CEIP RENAIXENCA	3.859,47	Varios	0,00
Resolució aprovant el pagament de 39.526,83 euros, a favor de diferents escoles.AJT.PAG 2022/324	***6285**	SUCARRATS QUEROL M.DEL PILAR	1.470,60	Varios	0,00
Resolució aprovant el pagament de 39.526,83 euros, a favor de diferents escoles.AJT.PAG 2022/324	***0138**	CEIP LA SÈQUIA	1.074,21	Varios	0,00
Resolució aprovant el pagament de 39.526,83 euros, a favor de diferents escoles.AJT.PAG 2022/324	***3454**	FUNDACIO CATALUNYA - LA PEDRERA FUNDACIO ESPECIAL	735,30	Varios	0,00
Resolució aprovant el pagament de 39.526,83 euros, a favor de diferents escoles.AJT.PAG 2022/324	***5617**	CEIP FLAMA	660,30	Varios	0,00
Resolució aprovant el pagament de 39.526,83 euros, a favor de diferents escoles/entitats AJT.PAG 2022/324	***3740**	FUNDACIO JOVIAT	2.439,60	Varios	0,00
Resolució aprovant el pagament de 39.526,83 euros, a favor de diferents escoles/entitats,AJT.PAG2022/324	***5629**	CEIP PUIGBERENGUER	1.500,96	Varios	0,00

**TRANSFERÈNCIES I SUBVENCIONS CONCEDIDES**

CARACTERÍSTIQUES	NIF DEL PERCEPTOR	DENOMINACIÓ DEL PERCEPTOR	IMPORT	FINALITAT	REINTEGRAMENTS
Resolució aprovant el pagament de 39.526,83 euros, a favor de diferents escolesAJT.PAG 2022/324	***8038**	SERHS FOOD AREA SL	7.222,73	Varios	0,00
Resolució aprovant el pagament de 39.526,83 euros, a favor de diferents escolesAJT.PAG 2022/324	***7087**	LA XARRANCA, FUNDACIO SOCIOEDUCATIVA PRIVADA	2.537,64	Varios	0,00
Resolució aprovant el pagament de 39.526,83 euros, a favor de diferents escolesAJT.PAG 2022/324	***0583**	FEDAC (FUNDACIÓ EDUCATIVA PRIVADA DOMINIQUE ANUNCIATA PARE COLL)	1.966,50	Varios	0,00
SAP.AJU 2021/5 Convocatòria ajudes famílies monoparentals IBI, any 2021.	***3897**	CORDOBA TORRALBO MARIA PILAR	129,54	Varios	0,00
SAP.AJU 2021/5 Convocatòria ajudes famílies monoparentals IBI, any 2021.	***3897**	CORDOBA TORRALBO MARIA PILAR	-129,54	Varios	0,00
SAP.AJU 2022/3 Atorgament i pagament ajudes famílies monoparentals IBI per l'any 2021	***5707**	CABELLO LOSADA SILVIA	310,44	Varios	0,00
SAP.AJU2021/5 Convocatoria ajudes famílies monoparentals IBI per l'any 2021	***6672**	JAUREGUI CANO GEMMA	135,92	Varios	0,00
SAP.AJU2021/5 Convocatoria ajudes famílies monoparentals IBI per l'any 2021	***7299**	SANJUAN PARRA EVA	0,00	Varios	129,54
SAP.AJU2021/5 Convocatoria ajudes famílies monoparentals IBI per l'any 2021. SAP.AJU 2022/03	***9135**	MARTINEZ MARTINEZ ERICA	251,73	Varios	0,00
SAP.AJU2021/5 Convocatoria ajudes famílies monoparentals IBI per l'any 2021. SAP.AJU 2022/03	***3935**	CORTINA SERRA MARIA MERCE	153,17	Varios	0,00
SAP.AJU2021/5 Convocatoria ajudes famílies monoparentals IBI per l'any 2021. SAP.AJU 2022/03	***4573**	SERRA PUJOL ROSA	65,94	Varios	0,00

**TRANSFERÈNCIES I SUBVENCIONS CONCEDIDES**

CARACTERÍSTIQUES	NIF DEL PERCEPTOR	DENOMINACIÓ DEL PERCEPTOR	IMPORT	FINALITAT	REINTEGRAMENTS
SAP.AJU2021/5 Convocatoria ajudes famílies monoparentals IBI per l'any 2021. SAP.AJU 2022/03	***6530**	SOTO DE LA TORRE MARIA MONTSERRAT	372,00	Varios	0,00
SAP.AJU2021/5 Convocatoria ajudes famílies monoparentals IBI per l'any 2021. SAP.AJU 2022/03	***5449**	GUERRA PALACIOS YOLANDA	268,23	Varios	0,00
SAP.AJU2021/5 Convocatoria ajudes famílies monoparentals IBI per l'any 2021. SAP.AJU 2022/03	***7269**	BERNADES SALAS PILAR	180,26	Varios	0,00
SAP.AJU2021/5 Convocatoria ajudes famílies monoparentals IBI per l'any 2021. SAP.AJU 2022/03	***9135**	MARTINEZ MARTINEZ ERICA	-251,73	Varios	0,00
SAP.AJU2021/5 Convocatoria ajudes famílies monoparentals IBI per l'any 2021. SAP.AJU 2022/03	***9135**	MARTINEZ MARTINEZ ERICA	251,73	Varios	0,00
SAP.AJU2021/5 Convocatoria ajudes famílies monoparentals IBI per l'any 2021. SAP.AJU 2022/03	***5616**	SOLER FRANQUESA M.CARME	265,92	Varios	0,00
SAP.AJU2021/5 Convocatoria ajudes famílies monoparentals IBI per l'any 2021. SAP.AJU 2022/03	***6726**	ALVAREZ ROMERO MARIA DOLORES	159,36	Varios	0,00
SAP.AJU2021/5 Convocatoria ajudes famílies monoparentals IBI per l'any 2021. SAP.AJU 2022/03	***3724**	FIGULS VALLECILLO ELISABETH	198,93	Varios	0,00
SAP.AJU2021/5 Convocatoria ajudes famílies monoparentals IBI per l'any 2021. SAP.AJU 2022/03	***5472**	RODRIGUEZ MARTIN MONICA	102,99	Varios	0,00
SAP.AJU2021/5 Convocatoria ajudes famílies monoparentals IBI per l'any 2021. SAP.AJU 2022/03	***7100**	REQUENA INGLES MONTSERRAT	274,96	Varios	0,00
SAP.AJU2021/5 Convocatoria ajudes famílies monoparentals IBI per l'any 2021. SAP.AJU 2022/03	***7299**	SANJUAN PARRA EVA	224,45	Varios	0,00

**TRANSFERÈNCIES I SUBVENCIONS CONCEDIDES**

CARACTERÍSTIQUES	NIF DEL PERCEPTOR	DENOMINACIÓ DEL PERCEPTOR	IMPORT	FINALITAT	REINTEGRAMENTS
SAP.AJU2021/5 Convocatoria ajudes famílies monoparentals IBI per l'any 2021. SAP.AJU 2022/03	***6654**	GARCIA GARCIA MONICA	95,46	Varios	0,00
SAP.AJU2021/5 Convocatoria ajudes famílies monoparentals IBI per l'any 2021. SAP.AJU 2022/03	***4458**	MUÑOZ MUÑOZ M.DEL CARMEN	158,74	Varios	0,00
SAP.AJU2021/5 Convocatoria ajudes famílies monoparentals IBI per l'any 2021. SAP.AJU 2022/03	***7817**	REAL GARCIA REGINA	79,11	Varios	0,00
SAP.AJU2021/5 Convocatoria ajudes famílies monoparentals IBI per l'any 2021. SAP.AJU 2022/03	***4205**	GALINDO PARRA MARIA PILAR	149,12	Varios	0,00
SAP.AJU2021/5 Convocatoria ajudes famílies monoparentals IBI per l'any 2021. SAP.AJU 2022/03	***6715**	ORGILLES VILA RAQUEL	119,45	Varios	0,00
SAP.AJU2021/5 Convocatoria ajudes famílies monoparentals IBI per l'any 2021. SAP.AJU 2022/03	***3019**	SANTOLARIA MORROS ALICIA	276,17	Varios	0,00
SAP.AJU2021/5 Convocatoria ajudes famílies monoparentals IBI per l'any 2021. SAP.AJU 2022/03	***0540**	CERNUDA RODRIGUEZ IRIA	293,94	Varios	0,00
SAP.AJU2021/5 Convocatoria ajudes famílies monoparentals IBI per l'any 2021. SAP.AJU 2022/03	***8755**	MEZIANE MRIES NADIA	110,73	Varios	0,00
SAP.AJU2021/5 Convocatoria ajudes famílies monoparentals IBI per l'any 2021. SAP.AJU 2022/03	***8755**	MEZIANE MRIES NADIA	-110,73	Varios	0,00
SAP.AJU2021/5 Convocatoria ajudes famílies monoparentals IBI per l'any 2021. SAP.AJU 2022/03	***8755**	MEZIANE MRIES NADIA	110,73	Varios	0,00
SAP.AJU2021/5 Convocatoria ajudes famílies monoparentals IBI per l'any 2021. SAP.AJU 2022/03	***3549**	CABELLO TORRES ISABEL	97,32	Varios	0,00

**TRANSFERÈNCIES I SUBVENCIONS CONCEDIDES**

CARACTERÍSTIQUES	NIF DEL PERCEPTOR	DENOMINACIÓ DEL PERCEPTOR	IMPORT	FINALITAT	REINTEGRAMENTS
SAP.AJU2021/5 Convocatoria ajudes famílies monoparentals IBI per l'any 2021. SAP.AJU 2022/03	***4766**	HERVAS QUESADA ASCENSION	85,80	Varios	0,00
SAP.AJU2021/5 Convocatoria ajudes famílies monoparentals IBI per l'any 2021. SAP.AJU 2022/03	***4829**	IGLESIAS SERRA EVA	204,88	Varios	0,00
SAP.AJU2021/5 Convocatoria ajudes famílies monoparentals IBI per l'any 2021. SAP.AJU 2022/03	***9594**	HIDA HIDA HAYAT	192,82	Varios	0,00
SAP.AJU2021/5 Convocatoria ajudes famílies monoparentals IBI per l'any 2021. SAP.AJU 2022/03	***4915**	RUIZ BENITO MARIA ANGELES	119,04	Varios	0,00
SAP.AJU2021/5 Convocatoria ajudes famílies monoparentals IBI per l'any 2021. SAP.AJU 2022/03	***5783**	CASACUBERTA MUNS MARTA	242,51	Varios	0,00
SAP.AJU2021/5 Convocatoria ajudes famílies monoparentals IBI per l'any 2021. SAP.AJU 2022/03	***3416**	LLOYS MARTINEZ LIDIA	71,49	Varios	0,00
SAP.AJU2021/5 Convocatoria ajudes famílies monoparentals IBI per l'any 2021. SAP.AJU 2022/03	***5731**	LARA PUENTES JUANA	347,57	Varios	0,00
SAP.AJU2021/5 Convocatoria ajudes famílies monoparentals IBI per l'any 2021. SAP.AJU 2022/03	***8226**	DEL VILLAR ALOY ALBA	254,35	Varios	0,00
SAP.AJU2021/5 Convocatoria ajudes famílies monoparentals IBI per l'any 2021. SAP.AJU 2022/03	***7170**	HIDALGO GALITO AIDA	36,21	Varios	0,00
SAP.AJU2021/5 Convocatoria ajudes famílies monoparentals IBI per l'any 2021. SAP.AJU 2022/03	***3418**	EL AYADI AMAROUC HAFIDA	172,33	Varios	0,00
SAP.AJU2021/5 Convocatoria ajudes famílies monoparentals IBI per l'any 2021. SAP.AJU 2022/03	***0538**	PALENCIANO RODRIGUEZ BEATRIZ	352,92	Varios	0,00

**TRANSFERÈNCIES I SUBVENCIONS CONCEDIDES**

CARACTERÍSTIQUES	NIF DEL PERCEPTOR	DENOMINACIÓ DEL PERCEPTOR	IMPORT	FINALITAT	REINTEGRAMENTS
SAP.AJU2021/5 Convocatoria ajudes famílies monoparentals IBI per l'any 2021. SAP.AJU 2022/03	***6221**	PEREZ ESTRADA MERITXELL	549,26	Varios	0,00
SAP.AJU2021/5 Convocatoria ajudes famílies monoparentals IBI per l'any 2021. SAP.AJU 2022/03	***2212**	CLARET LOGAN ANA	741,06	Varios	0,00
SAP.AJU2021/5 Convocatoria ajudes famílies monoparentals IBI per l'any 2021. SAP.AJU 2022/03	***5760**	TORRES TEJADA M.ISABEL	123,92	Varios	0,00
SAP.AJU2021/5 Convocatoria ajudes famílies monoparentals IBI per l'any 2021. SAP.AJU 2022/03	***5760**	TORRES TEJADA M.ISABEL	0,00	Varios	310,44
SAP.AJU2021/5 Convocatoria ajudes famílies monoparentals IBI per l'any 2021. SAP.AJU 2022/03	***5375**	SANCHEZ GARCES OLGA	189,38	Varios	0,00
SAP.AJU2021/5 Convocatoria ajudes famílies monoparentals IBI per l'any 2021. SAP.AJU 2022/03	***4255**	GOMEZ GONZALVEZ MONTSERRAT	313,03	Varios	0,00
SAP.AJU2021/5 Convocatoria ajudes famílies monoparentals IBI per l'any 2021. SAP.AJU 2022/03	***4363**	JIMENEZ COMAS MONTSERRAT	400,62	Varios	0,00
SAP.AJU2021/5 Convocatoria ajudes famílies monoparentals IBI per l'any 2021. SAP.AJU 2022/03	***2629**	LONDOÑO IZQUIERDO CIELO MARIA	247,13	Varios	0,00
SAP.AJU2021/5 Convocatoria ajudes famílies monoparentals IBI per l'any 2021. SAP.AJU 2022/03	***5250**	FORN PEIRO EVA	176,22	Varios	0,00
SAP.AJU2021/5 Convocatoria ajudes famílies monoparentals IBI per l'any 2021. SAP.AJU 2022/03	***6097**	ORIOL PADRO MONTSERRAT	105,42	Varios	0,00
SAP.AJU2021/5 Convocatoria ajudes famílies monoparentals IBI per l'any 2021. SAP.AJU 2022/03	***4249**	TORRAS CRESPIERA MONTSERRAT	75,85	Varios	0,00



**TRANSFERÈNCIES I SUBVENCIONS CONCEDIDES**

CARACTERÍSTIQUES	NIF DEL PERCEPTOR	DENOMINACIÓ DEL PERCEPTOR	IMPORT	FINALITAT	REINTEGRAMENTS
SAP.AJU2021/5 Convocatoria ajudes famílies monoparentals IBI per l'any 2021. SAP.AJU 2022/03	***3554**	BERMEJO MARTIN MARCELINA	134,35	Varios	0,00
SAP.AJU2021/5 Convocatoria ajudes famílies monoparentals IBI per l'any 2021. SAP.AJU 2022/03	***3554**	BERMEJO MARTIN MARCELINA	0,00	Varios	395,51
SAP.AJU2021/5 Convocatoria ajudes famílies monoparentals IBI per l'any 2021. SAP.AJU 2022/03	***4912**	CASTILLO PEREZ CRISTINA	107,18	Varios	0,00
SAP.AJU2021/5 Convocatoria ajudes famílies monoparentals IBI per l'any 2021. SAP.AJU 2022/03	***6239**	GONZALEZ FERNANDEZ ZORAIDA LORETO	148,91	Varios	0,00
SAP.AJU2021/5 Convocatoria ajudes famílies monoparentals IBI per l'any 2021. SAP.AJU 2022/03	***7385**	MOYA SALA M OLGA	119,54	Varios	0,00
SAP.AJU2021/5 Convocatoria ajudes famílies monoparentals IBI per l'any 2021. SAP.AJU 2022/03	***7362**	FERRER MUÑOZ CELIA	567,33	Varios	0,00
SAP.AJU2021/5 Convocatoria ajudes famílies monoparentals IBI per l'any 2021. SAP.AJU 2022/03	***6768**	BELMONTE MOLINA MARTA	253,13	Varios	0,00
SAP.AJU2021/5 Convocatoria ajudes famílies monoparentals IBI per l'any 2021. SAP.AJU 2022/03	***6768**	BELMONTE MOLINA MARTA	0,00	Varios	94,99
SAP.AJU2021/5 Convocatoria ajudes famílies monoparentals IBI per l'any 2021. SAP.AJU 2022/03	***6252**	TALAVERA NIETO YOLANDA	181,70	Varios	0,00
SAP.AJU2021/5 Convocatoria ajudes famílies monoparentals IBI per l'any 2021. SAP.AJU 2022/4	***5024**	MELLADO RUBIO EVA	937,37	Varios	0,00
SAP.AJU2022/3 Atorgament i pagament ajudes famílies monoparentals IBI per l'any 2021	***3897**	CORDOBA TORRALBO MARIA PILAR	129,54	Varios	0,00

**TRANSFERÈNCIES I SUBVENCIONS CONCEDIDES**

CARACTERÍSTIQUES	NIF DEL PERCEPTOR	DENOMINACIÓ DEL PERCEPTOR	IMPORT	FINALITAT	REINTEGRAMENTS
SAP.AJU2022/3 Atorgament i pagament ajudes famílies monoparentals IBI per l'any 2021	***5141**	MENA MARTINEZ FRANCISCA MARIA	395,51	Varios	0,00
SAP.AJU2022/3 Atorgament i pagament ajudes famílies monoparentals IBI per l'any 2021	***6663**	DURAN GUERRERO MONICA	94,99	Varios	0,00
SF Liquidació 2a. fracció Bages Turisme, 2022 Tramesa del Consell Comarcal del Bages. AJT.PAG. 385	***0000**	CONSELL COMARCAL DEL BAGES	3.889,64	Varios	0,00
Setembre de 2022 SERVEI PÚBLIC DE TRANSPORTURBÀ DE VIATGERS. AJT.PAG2022/417	***5100**	MANRESA BUS, S.A.	146.310,25	Varios	0,00
Subv. persona propietaria per costos allargament procés judicial recuperació habitatge.-HAB.SUB 2021/23	***1777**	FERRER MORA CARME	1.526,10	Varios	0,00
Subv. persona propietaria per costos allargament procés judicial recuperació habitatge.-HAB.SUB 2021/24	***0811**	PERALTA SANCHEZ DEMETRIO	469,88	Varios	0,00
Subvencions Cooperació 1/2022, (Grup de fet i tú a l'Africa).- SUB.PCO 2022/137	***8550**	CUENCA LLAVALL MARTA	2.900,00	Varios	0,00
Subvencions Cooperació 1/2022, (Grup de fet i tú a l'Africa).- SUB.PCO 2022/137	***8550**	CUENCA LLAVALL MARTA	2.000,00	Varios	0,00
Subvencions Cooperació 1/2022.- SUB.PCO 2022/134	***5677**	MANS UNIDES	1.200,00	Varios	0,00
Subvencions Cooperació 1/2022.- SUB.PCO 2022/134	***5677**	MANS UNIDES	2.000,00	Varios	0,00
Subvencions Cooperació 1/2022.- SUB.PCO 2022/135	***2789**	FUNDACIO PRIVADA PROMOCIO I DESENVOLUPAMENT - PROIDE	700,00	Varios	0,00

**TRANSFERÈNCIES I SUBVENCIONS CONCEDIDES**

CARACTERÍSTIQUES	NIF DEL PERCEPTOR	DENOMINACIÓ DEL PERCEPTOR	IMPORT	FINALITAT	REINTEGRAMENTS
Subvencions Cooperació 1/2022.- SUB.PCO 2022/135	***2789**	FUNDACIO PRIVADA PROMOCIO I DESENVOLUPAMENT - PROIDE	2.500,00	Varios	0,00
Subvencions Cooperació 1/2022.- SUB.PCO 2022/136	***4377**	ASSOCIACIÓ CATALANA PER LA PAU	2.600,00	Varios	0,00
Subvencions Cooperació 1/2022.- SUB.PCO 2022/136	***4377**	ASSOCIACIÓ CATALANA PER LA PAU	4.600,00	Varios	0,00
Subvencions Cooperació 1/2022.- SUB.PCO 2022/138	***3455**	CSP - COMUNITAT DE SANT EGIDIO	4.000,00	Varios	0,00
Subvencions Cooperació 1/2022.- SUB.PCO 2022/138	***3455**	CSP - COMUNITAT DE SANT EGIDIO	2.000,00	Varios	0,00
Subvencions Cooperació 1/2022.- SUB.PCO 2022/139	***2218**	AGERMANAMENT SENSE FRONTERES	2.900,00	Varios	0,00
Subvencions Cooperació 1/2022.- SUB.PCO 2022/139	***2218**	AGERMANAMENT SENSE FRONTERES	2.000,00	Varios	0,00
Subvencions Cooperació 1/2022.- SUB.PCO 2022/141	***4446**	FUNDACIÓ AMPANS	1.800,00	Varios	0,00
Subvencions Cooperació 1/2022.- SUB.PCO 2022/142	***9105**	ASSOCIACIÓ CATALANA ENGINYERIA SENSE FRONTERES	1.000,00	Varios	0,00
Subvencions Cooperació 1/2022.- SUB.PCO 2022/142	***9105**	ASSOCIACIÓ CATALANA ENGINYERIA SENSE FRONTERES	5.000,00	Varios	0,00
Subvencions Cooperació 1/2022.- SUB.PCO 2022/143	***3520**	ASSOCIACIÓ YAMUNA	6.000,00	Varios	0,00

**TRANSFERÈNCIES I SUBVENCIONS CONCEDIDES**

CARACTERÍSTIQUES	NIF DEL PERCEPTOR	DENOMINACIÓ DEL PERCEPTOR	IMPORT	FINALITAT	REINTEGRAMENTS
Subvencions Cooperació 1/2022.- SUB.PCO 2022/152	***3781**	ASSOCIACIÓ DE DONES AL NOOR DE MANRESA	1.800,00	Varios	0,00
Subvenció Cultura 1/2022, Proj. i activitats promoció cultural ( Proj. Joves i sardanes).- SUB.PCO 2022/72	***1524**	GRUP SARDANISTA DINTRE EL BOSC	1.146,00	Varios	0,00
Subvenció Cultura 1/2022, Proj. i activitats promoció cultural ( Projecte Perifèrics).- SUB.PCO 2022/36	***4744**	CINE CLUB MANRESA	2.300,00	Varios	0,00
Subvenció Cultura 1/2022, Proj. i activitats promoció cultural (38 trobada habaneres)..- SUB.PCO 2022/5	***1262**	ASSOCIACIO AGRUPACIO CULTURAL DEL BAGES	3.009,00	Varios	0,00
Subvenció Cultura 1/2022, Proj. i activitats promoció cultural (64 innocentada).- SUB.PCO 2022/4	***1262**	ASSOCIACIO AGRUPACIO CULTURAL DEL BAGES	3.203,00	Varios	0,00
Subvenció Cultura 1/2022, Proj. i activitats promoció cultural (Cultura popular Manresa 22)- SUB.PCO 2022/3	***1262**	ASSOCIACIO AGRUPACIO CULTURAL DEL BAGES	6.000,00	Varios	0,00
Subvenció Cultura 1/2022, Proj. i activitats promoció cultural (Prog. estable cinema no comercial)..- SUB.PCO	***4744**	CINE CLUB MANRESA	7.000,00	Varios	0,00
Subvenció Cultura 1/2022, Proj. i activitats promoció cultural (Proj. La nostra dansa).- SUB.PCO 2022/67	***3333**	GRUP DE DANSA COR DE CATALUNYA	1.005,00	Varios	0,00
Subvenció Cultura 1/2022, Proj. i activitats promoció cultural (Tarima 2022).- SUB.PCO 2022/57	***1731**	CULTURA DEL BE COMU, SCCL	6.154,00	Varios	0,00
Subvenció Cultura 1/2022, Proj. i activitats promoció cultural (Trobada castellera).- SUB.PCO 2022/37	***2345**	COLLA CASTELLERA TIRALLONGUES	1.267,00	Varios	0,00
Subvenció Cultura 1/2022, Proj. i activitats promoció cultural (activitats 2022).- SUB.PCO 2022/16	***1524**	GRUP SARDANISTA DINTRE EL BOSC	2.000,00	Varios	0,00

**TRANSFERÈNCIES I SUBVENCIONS CONCEDIDES**

CARACTERÍSTIQUES	NIF DEL PERCEPTOR	DENOMINACIÓ DEL PERCEPTOR	IMPORT	FINALITAT	REINTEGRAMENTS
Subvenció Cultura 1/2022, Proj. i activitats promoció cultural (activitats Manresa 2022).- SUB.PCO 2022/35	***2345**	COLLA CASTELLERA TIRALLONGUES	3.348,00	Varios	0,00
Subvenció Cultura 1/2022, Proj. i activitats promoció cultural (cicle Eines comunicació).- SUB.PCO 2022/51	***8144**	ASSOCIACIO D'ARTISTES VISUALS DE LA CATALUNYA CENTRAL	400,00	Varios	0,00
Subvenció Cultura 1/2022, Proj. i activitats promoció cultural (custòdia imatgeria)- SUB.PCO 2022/18	***0923**	ASSOCIACIO GRALLERS I GEGANTERS DE MANRESA	1.000,00	Varios	0,00
Subvenció Cultura 1/2022, Proj. i activitats promoció cultural (difusió, foment arts).- SUB.PCO 2022/22	***7134**	CERCLE ARTÍSTIC MANRESA	1.350,00	Varios	0,00
Subvenció Cultura 1/2022, Proj. i activitats promoció cultural.- SUB.PCO 2022/11	***3334**	CASAL CULTURAL DANSAIRES MANRESANS	1.500,00	Varios	0,00
Subvenció Cultura 1/2022, Proj. i activitats promoció cultural.- SUB.PCO 2022/26	***1248**	FOTO ART MANRESA	1.500,00	Varios	0,00
Subvenció Cultura 1/2022, Proj. i activitats promoció cultural.- SUB.PCO 2022/38	***2112**	FUNDACIO ORFEO MANRESA FUNDACIO PRIVADA	2.600,00	Varios	0,00
Subvenció Cultura 1/2022, Proj. i activitats promoció cultural.- SUB.PCO 2022/53	***7526**	ASSOCIACIÓ L'ANTIC	7.257,00	Varios	0,00
Subvenció Cultura 1/2022, Proj. i activitats promoció cultural.- SUB.PCO 2022/65	***2551**	FUNDACIO PRIVADA CULTURA I TEATRE	5.500,00	Varios	0,00
Subvenció Cultura 1/2022, Proj. i activitats promoció cultural.- SUB.PCO 2022/9	***8436**	ASOCIACIÓN CULTURAL CASA DE ANDALUCÍA EN MANRESA	5.695,00	Varios	0,00
Subvenció Cultura 2/2022, Proj. i activitats millora organitzativa i gestió.- SUB.PCO 2022/46	***4744**	CINE CLUB MANRESA	1.650,00	Varios	0,00

**TRANSFERÈNCIES I SUBVENCIONS CONCEDIDES**

CARACTERÍSTIQUES	NIF DEL PERCEPTOR	DENOMINACIÓ DEL PERCEPTOR	IMPORT	FINALITAT	REINTEGRAMENTS
Subvenció Cultura 2/2022, Proj. millora organitzativa i gestió estratègica.- SUB.PCO 2022/32	***2112**	FUNDACIO ORFEO MANRESA FUNDACIO PRIVADA	458,96	Varios	0,00
Subvenció referent al lloguer del local social AVV Mion-Puigberenguer-Poal.- SUB.DIR 2022/1.	***3755**	AV BARRIADA MION/PUIGBERENGUER	1.740,00	Varios	0,00
Subvenció Cultura 1/2022, Proj. i activitats promoció cultural (Proj. Memòria família manresana).- SUB.PCO 2022/64	***1031**	ASSOCIACIÓ MEMÒRIA I HISTORIA DE MANRESA	1.307,00	Varios	0,00
Subvenció Serveis Socials 1/2022.- SUB.PCO 2022/101	***3455**	CSP - COMUNITAT DE SANT EGIDIO	3.005,00	Varios	0,00
Subvenció Serveis Socials 1/2022.- SUB.PCO 2022/115	***3634**	ASSOCIACIO LLAR PERE CASALDALIGA	4.461,00	Varios	0,00
Subvenció Serveis Socials 1/2022.- SUB.PCO 2022/117	***0881**	FUNDACIÓ PRIVADA TOMÀS CANET (PROJECTE MOSAIC)	5.000,00	Varios	0,00
Subvenció Serveis Socials 1/2022.- SUB.PCO 2022/150	***0052**	CARITAS DIOCESANA DE VIC	5.493,00	Varios	0,00
Subvenció Serveis Socials 1/2022.- SUB.PCO 2022/151	***4446**	FUNDACIÓ AMPANS	3.000,00	Varios	0,00
Subvenció Serveis Socials 1/2022.- SUB.PCO 2022/89	***8902**	CENTRE DE RECURSOS EN TRANSTORN DE L'ESPECTRE AUTISTA CATALUNYA CENTRAL	4.450,00	Varios	0,00
Subvenció Serveis Socials 1/2022.- SUB.PCO 2022/95	***2659**	ASSO MONTSERRAT CLARET ARIMANY CDIAPB	5.827,00	Varios	0,00
Subvenció activitats de difusió oferta restauració 2022. SUB.DIR 2022/30	***0975**	GREMI D'HOTELERIA I TURISME DEL BAGES	3.000,00	Varios	0,00

**TRANSFERÈNCIES I SUBVENCIONS CONCEDIDES**

CARACTERÍSTIQUES	NIF DEL PERCEPTOR	DENOMINACIÓ DEL PERCEPTOR	IMPORT	FINALITAT	REINTEGRAMENTS
Subvenció ajuda despeses d' organització de la Gala Premi Simeó Selga. SUB.DIR 2022/36	***6468**	ROTARY CLUB MANRESA-BAGES	3.000,00	Varios	0,00
Subvenció amb motiu premis del concurs Festa Major 2022.- SUB.DIR 2022/25	***1248**	FOTO ART MANRESA	550,00	Varios	0,00
Subvenció per actes Pubilla i Hereu de la Ciutat.- SUB.DIR 2022/39	***1262**	ASSOCIACIO AGRUPACIO CULTURAL DEL BAGES	2.500,00	Varios	0,00
Subvenció per compensar costos judicials de recuperació possessòria habitatge, 2022.- HAB.SUB 2022/1	***0587**	EDIFICACIONS ARIMANY JORBA SL	1.067,67	Varios	0,00
Subvenció per compensar costos judicials de recuperació possessòria habitatge, 2022.- HAB.SUB 2022/2	***5730**	PERRAMON SANS ANTONI	273,86	Varios	0,00
Subvenció per compensar costos judicials de recuperació possessòria habitatge, 2022.- HAB.SUB 2022/3	***3726**	BALAGUER PRUNES MARIA CRISTINA	711,00	Varios	0,00
Subvenció per despeses celebració XXè aniversari de l'Associació.- SUB.DIR 2022/11	***1784**	ASSOCIACIO CULTURAL RECREATIVA ARMATS DE MANRESA	3.500,00	Varios	0,00
Subvenció per despeses celebració centenari del Centre Excursionista Montserrat.- SUB.DIR 2022/12	***0627**	CENTRE EXCURSIONISTA MONTSERRAT	3.000,00	Varios	0,00
Subvenció per programació espectacles adreçats al públic familiar.- SUB.DIR 2022/7	***9256**	ASSOC. PROMOCIO ESPECTACLE INFANTIL I JUV. IMAGINA'T	3.000,00	Varios	0,00
Subvenció per projecte d'emergència "Campanya Manresa amb el poble d'Ucraïna".- SUB.DIR 2022/43	***0056**	CARITAS ESPAÑOLA	1.322,50	Varios	0,00
Tercer quadrimestre de 2021 (2n pagament parcial i últim) Aportació municipal Ateneu les Bases.-AJT.PAG	***1684**	ATENEU DE LES BASES AIE	178.220,11	Varios	0,00

Data obtenció 16/05/2023

Pág. 62

EXERCICI 2022

## TRANSFERÈNCIES I SUBVENCIONS CONCEDIDES

CARACTERÍSTIQUES	NIF DEL PERCEPTOR	DENOMINACIÓ DEL PERCEPTOR	IMPORT	FINALITAT	REINTEGRAMENTS
Tramesa de liquidació de primera fracció 2022 de la quota d'associat "Bages Turisme".- AJT.PAG 2022/57	***0000**	CONSELL COMARCAL DEL BAGES	9.075,81	Varios	0,00
Únic pag. Conveni de col·laboració amb la Fundació Germà Tomas Canet pel projecte Mosaic 2022.- AJT.PAG	***0881**	FUNDACIÓ PRIVADA TOMÀS CANET (PROJECTE MOSAIC)	40.000,00	Varios	0,00
<b>TOTAL</b>			10.248.479,06		1.490,17



## **Ajuntament de Manresa**

### **16. Provisions i contingències.**

En relació a la dotació de provisions de a responsabilitats, els serveis jurídics de la Corporació, a requeriment de la Intervenció, han informat sobre els possibles passius contingents per a responsabilitats derivats de contenciosos o reclamacions patrimonials, litigis en curs i possibles indemnitzacions, que tot i ser encara indefinits, presenten un grau de probabilitat alta o certa d'esdevenir obligacions econòmiques o causar minoració del patrimoni.

En base als citats informes, s'han fet les estimacions oportunes per tal de valorar una possible dotació de la provisió per responsabilitats d'acord amb el principi de prudència comptable.

Atenent la norma de valoració 17 "Provisions, actius i passius contingents", cal diferenciar entre provisions per a responsabilitats i passius contingents.

Els passius contingents, no han de ser objecte de provisió però sí d'informació a la Memòria.

El saldo de passius contingents de l'exercici 2022, és de 3.654.182,57, amb el benentès que hi ha contingències amb import inespecífic, o indeterminat.

**PASSIUS CONTINGENTS A INFORMAR AL COMPTE GENERAL DE 2022**

Núm	Procediment	Servei	Descripció	Import	Probabilitat	Aclariments	Pressupostat
27	PJDDCA2022000020	Secció de Gestió Urbanística (Jordi Rodríguez Fuentes)	Desestimació per silenci administratiu de la reclamació de responsabilitat patrimonial pels danys i perjudicis derivats de l'anul·lació d'una disposició de caracter general (Mapa Capacitat Acústica de Manresa) presentada el 31/3/21 i desestimació del recurs de reposició interposat per PYMSAFOREST, S.L. contra la inadmissió a tràmit de la reclamació de responsabilitat patrimonial per falta de legitimitació activa	1.095.335,87 €	50%	Pendent demanda	
33	PJDDCA2009000025	Secció de Gestió Urbanística (Judith Camprubi)	Resolució de 06/07/2009 desestimària del recurs de reposició interposat contra la resolució de 18/12/2008, la qual aprovava definitivament el Projecte de reparcel·lació del Polígon 1 "Rosselló" del Pla especial Cerdanya.	200.000,00 €	99%	Quotes urbanístiques	No
81	PJD.SOC 2021000001	Recursos Humans (Marta Garcia)	Demanda en matèria d'acomiadament amb acumulació tutela de drets fonamentals	Indeterminada	100%	Demana indemnització 6.000 euros Presentat escrit oposició a recurs suplicació 07-02-2023	
104	RES.PAT202200004	Llicències i assessorament jurídic (Núria Vilalta Ribot)	Reclamació de responsabilitat patrimonial per lesions sofertes a causa d'una caiguda a la Ctra. Pont de Vilomara núm.128 que atribueix al mal estat de la via pública	9.444,15 €	50%	Franquícia 1.800 €	
109	RES.PAT2022000020	Llicències i assessorament jurídic (Núria Vilalta Ribot)	Reclamació de responsabilitat patrimonial per les pèrdues econòmiques sofertes en concepte de gestió de multes que va abonar a l'empresa Goldcar, a causa de la imposició de dues multes per no respectar una senyal de circulació prohibida a la Pl. Sant Ignasi, 20 el 22 de desembre de 2022, que posteriorment van ser deixades sense efecte	100,00 €	100%	Resolucio estimatòria	
111	RES.PAT2022000028	Llicències i assessorament jurídic (Núria Vilalta Ribot)	Reclamació de responsabilitat patrimonial per danys en la motocicleta 7016GCK i lesions en la ocupant del vehicle a causa d'una caiguda el 21 de novembre de 2021 a la Ctra. C-37, pk 95.390 que atribueix al mal estat de la via pública	5.684,76 €	50%	Franquícia 1.800 €	
119	RES.PAT2022000039	Llicències i assessorament jurídic (Núria Vilalta Ribot)	Reclamació de responsabilitat patrimonial per lesions sofertes a causa d'una caiguda el 16 de setembre de 2019 al C/ Bruc 127, que atribueix a la manca d'una pirona a la vorera	58.049,27 €	50%	Franquícia 1.800 €	
121	RES.PAT2022000043	Llicències i assessorament jurídic (Núria Vilalta Ribot)	Reclamació de responsabilitat patrimonial per lesions sofertes a causa d'una caiguda el 2 de novembre de 2021 a la Ctra. Cardona, 98 que atribueix al mal estat de la via pública	27.457,14 €	50%	Franquícia 1.800 €	
123	RES.PAT2022000045	Llicències i assessorament jurídic (Núria Vilalta Ribot)	Reclamació de responsabilitat patrimonial per danys en la motocicleta 6386 HNW l'1 d'agost de 2022 al C/ Sallent núm. 50 que atribueix a l'existència de grava a la via pública	5.054,22 €	50%	Franquícia 1.800 €	
130	RES.PAT2022000052	Llicències i assessorament jurídic (Núria Vilalta Ribot)	Reclamació de responsabilitat patrimonial per lesions sofertes a causa d'una caiguda el 4 desembre de 2021 al Pg. Pere III núm. 24, que atribueix al mal estat de la via pública	8.998,99 €	50%	Franquícia 1.800 €	
131	RES.PAT2023000001	Llicències i assessorament jurídic (Núria Vilalta Ribot)	Reclamació de responsabilitat patrimonial per les lesions sofertes a causa d'una caiguda al C/Ctra. de Santpedor, 200, el dia 1 d'agost de 2022 que atribueix al mal estat de la via pública	22.556,71 €	50%	Franquícia 1.800 €	
135	RES.PAT2023000005	Llicències i assessorament jurídic (Núria Vilalta Ribot)	Reclamació de responsabilitat patrimonial per danys soferts el 17 d'abril de 2022 en l'habitatge situat al C/ Puig i Cadafalch 55 a causa d'una inundació que atribueix al mal funcionament del clavegueram	3.974,12 €	50%	Franquícia 1.800 €	
136	RES.PAT2023000006	Llicències i assessorament jurídic (Núria Vilalta Ribot)	Reclamació de responsabilitat patrimonial per lesions sofertes a causa d'una caiguda en Segway el 16 de setembre de 2022 al C/ del la Font del Gat 49 que atribueix al mal estat de la via pública	5.352,66 €	50%	Franquícia 1.800 €	

2	PJDDCA2022000015	(Fiona Vallespi)	Resolució de la sisena Tinent d'Alcalde delegada de Recursos Humans i Govern Obert de 2-5-22 que denega la sol·licitud de pagament de la gratificació per jubilació i la gratificació per jubilació anticipada incentivada previstes als articles 40 i 41 de l'acord de condicions econòmiques, socials i de treball dels funcionaris al servei de l'Ajuntament de Manresa, en considerar ambdós articles inaplicables perquè no formarien part de l'estructura salarial retributiva del personal funcionari.	20.723,28 €	50%		Si (partida 2217.15100 - hi ha 180.000€)
56	PJDDCA2021000031	Recursos Humans (Marta Garcia)	Resolució de la regidora delegada de Recursos Humans i Govern Obert de 9-02-2021 que desestima el recurs de reposició interposat contra la resolució de 25-11-2020 que va desestimar la reclamació del nomenament com a funcionària de carrera o subsidiàriament com a funcionària pública equiparable als de carrera i subsidiàriament el dret a romandre en el lloc de treball i no ser remoguda sinó per les causes equivalents a funcionaris	Indeterminada	50%	(salaris deixats de percebre) o subsidiàriament 56.836,52	Si (partida 2217.15100 - hi ha 180.000€)
58	PJDDCA2021000037	Recursos Humans (Marta Garcia)	Resolució de la regidora delegada de Recursos Humans i Govern Obert de 11-02-2021 que efectua el cessament amb efectes 01-03-2021 de la plaça de tècnica de grau mitjà treballadora social	Indeterminada	50%	(salaris deixats de percebre) o subsidiàriament 56.836,52	Si (partida 2217.15100 - hi ha 180.000€)
82	PJD.SOC 2021000002	Recursos Humans (Marta Garcia)	Desestimació del recurs de reposició contra la Resolució núm. 725 de 27-01-2020 denegatòria del dret a percebre la gratificació per jubilació anticipada incentivada prevista a l'art. 42 del Conveni col·lectiu del personal laboral al servei de l'Ajuntament de Manresa, per haver-se presentat la sol·licitud fora de termini en haver prescrist l'acció d'un any per reclamar-la	10.615 € + IPC	100%	Recurs suplicació 3600/2022 Sentència estimatòria	Si (partida 2217.15100 - hi ha 180.000€)
83	PJD.SOC 2022000001	Recursos Humans (Marta Garcia)	Demanda de reclamació de categoria professional d'Auxiliar Tècnic d'equipaments (Grup C2) i dret a la retribució anual establerta, amb abonament de la diferència entre categories generada des de <del>desembre de 2020 a novembre de 2021</del>	1.537,33 €	100	Vista oral 11-05-2023 11:00h	Si (partida 2217.15100 - hi ha 180.000€)
84	PJD.SOC 2022000002	Recursos Humans (Marta Garcia)	Demanda de reclamació de categoria professional d'Auxiliar Tècnic d'equipaments (Fixa F-063 del catàleg de llocs de treball) i dret a la retribució anual establerta, amb abonament de la diferència entre categories generada des de <del>desembre de 2020 a novembre de 2021</del>	1.537,33 €	100%	Vista oral 11-05-2023 10:45h	Si (partida 2217.15100 - hi ha 180.000€)
85	PJD.SOC 2022000003	Recursos Humans (Marta Garcia)	Desestimació per silenci administratiu de la sol·licitud de gratificació per jubilació prevista a l'art. 41 del conveni col·lectiu	2.066,55 €	100%	Vista oral 18-05-2023 10:00h	Si (partida 2217.15100 - hi ha 180.000€)

1.458.844,04 €

**Ajuntament de Manresa**

**17. Informació sobre medi ambient.**

**Informació sobre el medi ambient**

Obligacions reconegudes en l'exercici amb càrrec a la Política de Despesa 17 'Medi Ambient'

**EXERCICI 2022**

GRUP DE PROGRAMES (MEDI AMBIENT)		
CODI	DESCRIPCIÓ	IMPORT
171	Parcs i jardins	1.703.911,33
172	Protecció i millora del medi ambient	363.250,41
173	Entorn natural	108.912,32
TOTAL		2.176.074,06

Data obtenció 16/05/2023

Pàg. 1

EXERCICI 2022

**Beneficis fiscals per raons mediambientals en tributs propis**

CODI ECONÒMIC	TRIBUT	IMPORT
11500	Impost sobre vehicles tracció mecànica	62.608,70
13000	Impost sobre activitats econòmiques	0,00
11300	Béns immobles de naturalesa urbana	20.225,05
29000	Imp. s/ construccions, instal. i obres	141.434,80
	<b>TOTAL</b>	<b>224.268,55</b>

**Ajuntament de Manresa**

**18. Actius en estat de venda.**

**Actius en estat venda**

DESCRIPCIÓ ACTIUS EN ESTAT VENDA	IMPORT
TOTAL	



**Ajuntament de Manresa**

**19. Presentació per activitats del compte del resultat econòmic-patrimonial.**

19. PRESENTACIÓ PER ACTIVITATS DEL COMPTE DEL RESULTAT ECONÒMIC PATRIMONIAL

DESPESES		EJERCICIO 2022			EJERCICIO 2021			INGRESSOS	EJERCICIO 2022	EJERCICIO 2021
CODI GRUP DE PROGRAMES	DESCRIPCIÓ GRUP DE PROGRAMES	PRESSUPOSTARIS	NO PRESSUPOSTARIS	TOTAL	PRESSUPOSTARIS	NO PRESSUPOSTARIS	TOTAL			
000	AMORTITZACIÓ IMMOBILITZAT	0,00	4.358.801,76	4.358.801,76	0,00	3.555.143,77	3.555.143,77	Ingressos de gestió ordinària	89.478.556,68	84.573.407,55
001	PÈRDUES PROCEDENTS D'ACTIUS NO CORRENTS	0,00	0,00	0,00	0,00	644.346,03	644.346,03	Ingressos financers	771.627,92	734.181,46
002	PÈRDUES PER DETERIORAMENT	0,00	10.782.225,03	10.782.225,03	0,00	11.448.004,59	11.448.004,59	ALTRES INGRESSOS	11.549.015,01	10.829.874,15
003	Altres Despeses	0,00	8.795.432,96	8.795.432,96	0,00	1.455.326,65	1.455.326,65			
011	Deute públic	255.289,52	0,00	255.289,52	386.637,65	0,00	386.637,65			
130	Admó. gral de la seguretat i protecció civil	5.869.525,71	0,00	5.869.525,71	5.545.735,60	0,00	5.545.735,60			
134	Mobilitat urbana	745.956,30	0,00	745.956,30	556.703,70	0,00	556.703,70			

19. PRESENTACIÓ PER ACTIVITATS DEL COMPTE DEL RESULTAT ECONÒMIC PATRIMONIAL

DESPESES		EJERCICIO 2022			EJERCICIO 2021			INGRESSO	EJERCICIO 2022	EJERCICIO 2021
CODI GRUP DE PROGRAMES	DESCRIPCIÓ GRUP DE PROGRAMES	PRESSUPOSTARIS	NO PRESSUPOSTARIS	TOTAL	PRESSUPOSTARIS	NO PRESSUPOSTARIS	TOTAL			
135	Protecció civil	122.832,54	0,00	122.832,54	135.760,10	0,00	135.760,10			
136	Serveis de prevenció i extinció d'incendis	22.846,77	0,00	22.846,77	10.275,05	0,00	10.275,05			
150	Admó. gral. de vivenda i urbanisme	286.368,04	0,00	286.368,04	340.871,01	0,00	340.871,01			
151	Urbanisme:planejament,gestió, exe. i discipl. urban.	4.444.221,99	0,00	4.444.221,99	4.381.639,43	0,00	4.381.639,43			
152	Habitatge	1.039.501,28	0,00	1.039.501,28	918.299,53	0,00	918.299,53			
153	Vies públiques	903.193,02	0,00	903.193,02	909.982,50	0,00	909.982,50			
161	Abastament domiciliari d'aigua potable	7.600,00	0,00	7.600,00	6.800,00	0,00	6.800,00			

19. PRESENTACIÓ PER ACTIVITATS DEL COMPTE DEL RESULTAT ECONÒMIC PATRIMONIAL

DESPESES		EJERCICIO 2022			EJERCICIO 2021			INGRESSO	EJERCICIO 2022	EJERCICIO 2021
CODI GRUP DE PROGRAMES	DESCRIPCIÓ GRUP DE PROGRAMES	PRESSUPOSTARIS	NO PRESSUPOSTARIS	TOTAL	PRESSUPOSTARIS	NO PRESSUPOSTARIS	TOTAL			
162	Recollida, eliminació i tractament de residus	5.888.007,84	0,00	5.888.007,84	5.976.768,43	0,00	5.976.768,43			
163	Neteja viària	3.327.693,85	0,00	3.327.693,85	3.635.883,57	0,00	3.635.883,57			
164	Cementiri i serveis funeraris	256.494,74	0,00	256.494,74	271.060,30	0,00	271.060,30			
165	Enllumenat públic	1.267.538,61	0,00	1.267.538,61	1.183.045,88	0,00	1.183.045,88			
171	Parcs i jardins	1.559.675,25	0,00	1.559.675,25	1.479.459,86	0,00	1.479.459,86			
172	Protecció i millora del medi ambient	363.250,41	0,00	363.250,41	325.598,50	0,00	325.598,50			
173	Entorn natural	44.123,63	0,00	44.123,63	33.854,68	0,00	33.854,68			

19. PRESENTACIÓ PER ACTIVITATS DEL COMPTE DEL RESULTAT ECONÒMIC PATRIMONIAL

DESPESES		EJERCICIO 2022			EJERCICIO 2021			INGRESSO	EJERCICIO 2022	EJERCICIO 2021
CODI GRUP DE PROGRAMES	DESCRIPCIÓ GRUP DE PROGRAMES	PRESSUPOSTARIS	NO PRESSUPOSTARIS	TOTAL	PRESSUPOSTARIS	NO PRESSUPOSTARIS	TOTAL			
221	Altres prest econòmiques a favor dels treballadors	2.287.030,22	0,00	2.287.030,22	2.045.065,35	0,00	2.045.065,35			
231	Assistència social primària	7.621.132,62	0,00	7.621.132,62	7.087.871,78	0,00	7.087.871,78			
241	Promoció de l'ocupació	2.888.404,64	0,00	2.888.404,64	2.948.821,44	0,00	2.948.821,44			
311	Protecció de la salubritat pública	517.437,13	0,00	517.437,13	509.488,55	0,00	509.488,55			
312	Hospitals, serveis assist. i centres de salut	4.360,03	0,00	4.360,03	3.563,63	0,00	3.563,63			
320	Admó. gral. educació	358.184,61	0,00	358.184,61	346.535,48	0,00	346.535,48			
323	Funcionament centres d'ensenyament	3.692.869,82	0,00	3.692.869,82	3.462.184,48	0,00	3.462.184,48			

19. PRESENTACIÓ PER ACTIVITATS DEL COMPTE DEL RESULTAT ECONÒMIC PATRIMONIAL

DESPESES		EJERCICIO 2022			EJERCICIO 2021			INGRESSO	EJERCICIO 2022	EJERCICIO 2021
CODI GRUP DE PROGRAMES	DESCRIPCIÓ GRUP DE PROGRAMES	PRESSUPOSTARIS	NO PRESSUPOSTARIS	TOTAL	PRESSUPOSTARIS	NO PRESSUPOSTARIS	TOTAL			
324	Funcionament centres ensenyament secundària	2.774.241,05	0,00	2.774.241,05	2.624.843,33	0,00	2.624.843,33			
325	Vigilància del compliment escolarit. obligatòria	333.751,00	0,00	333.751,00	117.943,66	0,00	117.943,66			
326	Serveis complementari d'ensenyament	475.913,39	0,00	475.913,39	287.554,87	0,00	287.554,87			
330	Admó. gral. de Cultura	324.403,22	0,00	324.403,22	255.188,20	0,00	255.188,20			
332	Biblioteques i arxius	652.728,00	0,00	652.728,00	554.176,64	0,00	554.176,64			
333	Equipaments culturals i museus	992.534,19	0,00	992.534,19	792.164,79	0,00	792.164,79			
334	Promoció cultural	1.254.609,24	0,00	1.254.609,24	1.091.649,72	0,00	1.091.649,72			

19. PRESENTACIÓ PER ACTIVITATS DEL COMPTE DEL RESULTAT ECONÒMIC PATRIMONIAL

DESPESES		EJERCICIO 2022			EJERCICIO 2021			INGRESSOS	EJERCICIO 2022	EJERCICIO 2021
CODI GRUP DE PROGRAMES	DESCRIPCIÓ GRUP DE PROGRAMES	PRESSUPOSTARIS	NO PRESSUPOSTARIS	TOTAL	PRESSUPOSTARIS	NO PRESSUPOSTARIS	TOTAL			
336	Protecció, gestió del Patrimoni Histórico-Artístic	157.902,40	0,00	157.902,40	87.973,48	0,00	87.973,48			
338	Festes populars i celebracions	554.663,44	0,00	554.663,44	375.138,29	0,00	375.138,29			
340	Administració general de l'esport	375.507,89	0,00	375.507,89	104.639,36	0,00	104.639,36			
341	Promoció i foment de l'esport	547.430,79	0,00	547.430,79	556.081,30	0,00	556.081,30			
342	Instal·lacions esportives	2.330.064,22	0,00	2.330.064,22	1.530.971,83	0,00	1.530.971,83			
422	Indústria	1.109.547,38	0,00	1.109.547,38	937.631,77	0,00	937.631,77			
430	Admó. Gral comerç, turisme i PIMES	0,00	0,00	0,00	1.200,00	0,00	1.200,00			

19. PRESENTACIÓ PER ACTIVITATS DEL COMPTE DEL RESULTAT ECONÒMIC PATRIMONIAL

DESPESES		EJERCICIO 2022			EJERCICIO 2021			INGRESSO	EJERCICIO 2022	EJERCICIO 2021
CODI GRUP DE PROGRAMES	DESCRIPCIÓ GRUP DE PROGRAMES	PRESSUPOSTARIS	NO PRESSUPOSTARIS	TOTAL	PRESSUPOSTARIS	NO PRESSUPOSTARIS	TOTAL			
431	Comerç	340.614,20	0,00	340.614,20	522.620,28	0,00	522.620,28			
432	Informació i promoció turística	673.177,61	0,00	673.177,61	578.730,98	0,00	578.730,98			
440	Admó. gral. del transport	2.376.632,24	0,00	2.376.632,24	1.800.317,39	0,00	1.800.317,39			
442	Infraestructures del transport	28.426,71	0,00	28.426,71	22.383,52	0,00	22.383,52			
454	Camins veïnals	13.976,88	0,00	13.976,88	6.602,06	0,00	6.602,06			
463	Investigació científica, tècnica i aplicada	17.813,03	0,00	17.813,03	15.252,10	0,00	15.252,10			
491	Societat de la informació	26.217,49	0,00	26.217,49	28.473,76	0,00	28.473,76			



19. PRESENTACIÓ PER ACTIVITATS DEL COMPTE DEL RESULTAT ECONÒMIC PATRIMONIAL

DESPESES		EJERCICIO 2022			EJERCICIO 2021			INGRESSO	EJERCICIO 2022	EJERCICIO 2021
CODI GRUP DE PROGRAMES	DESCRIPCIÓ GRUP DE PROGRAMES	PRESSUPOSTARIS	NO PRESSUPOSTARIS	TOTAL	PRESSUPOSTARIS	NO PRESSUPOSTARIS	TOTAL			
493	Protecció de consumidors i usuaris	19.924,11	0,00	19.924,11	13.228,87	0,00	13.228,87			
912	Òrgans de govern	4.472.251,75	0,00	4.472.251,75	3.304.758,31	0,00	3.304.758,31			
920	Administració general	5.676.276,29	0,00	5.676.276,29	5.608.416,94	0,00	5.608.416,94			
922	Coordinació i organització instit. de les ent.loc.	21.788,00	0,00	21.788,00	21.788,00	0,00	21.788,00			
924	Ciutadania i barris	331.034,91	0,00	331.034,91	305.105,01	0,00	305.105,01			
925	Atenció als ciutadans	569.358,22	0,00	569.358,22	816.971,59	0,00	816.971,59			
931	Política econòmica i fiscal	1.409.035,37	0,00	1.409.035,37	1.356.837,64	0,00	1.356.837,64			

19. PRESENTACIÓ PER ACTIVITATS DEL COMPTE DEL RESULTAT ECONÒMIC PATRIMONIAL

DESPESES		EJERCICIO 2022			EJERCICIO 2021			INGRESSO	EJERCICIO 2022	EJERCICIO 2021
CODI GRUP DE PROGRAMES	DESCRIPCIÓ GRUP DE PROGRAMES	PRESSUPOSTARIS	NO PRESSUPOSTARIS	TOTAL	PRESSUPOSTARIS	NO PRESSUPOSTARIS	TOTAL			
932	Gestió del sistema tributari	861.221,58	0,00	861.221,58	891.812,30	0,00	891.812,30			
934	Gestió del deute i de la tresoreria	1.002.780,08	0,00	1.002.780,08	858.199,99	0,00	858.199,99			
943	Transferències a altres Entitats Locals	12.923,69	0,00	12.923,69	11.014,77	0,00	11.014,77			
<b>TOTAL</b>		73.510.286,94	23.936.459,75	97.446.746,69	67.981.577,25	17.102.821,04	85.084.398,29	<b>TOTAL</b>	101.799.199,61	96.137.463,16

## Memòria de l'exercici 2022

### **Ajuntament de Manresa**

#### **20. Informació de les operacions per administració de recursos per compte d'altres ens públics.**

## **20.1 INFORMACIÓ SOBRE OBLIGACIONS DERIVADES DE LA GESTIÓ D'ALTRES ENS PÚBLICS**

El detall per conceptes d'obligacions derivades de la gestió durant l'exercici 2022 figura en les pàgines següents.



**OPERACIONS PER ADMINISTRACIÓ DE RECURSOS PER COMPTE D'ALTRES ENS PÚBLICS**

OBLIGACIONS DERIVADES DE LA GESTIÓ

EXERCICI 2022

ENS TITULAR		CONCEPTE		PENDENT DE PAGAMENT A 1 DE GENER	MODIFICACIONS SALDO INICIAL	RECAPTACIÓ LÍQUIDA	REINTEGRA	TOTAL A PAGAR	PAGAMENTS REALITZATS	PENDENTS DE PAGAMENT A 31 DE DESEMBRE
NIF	DENOMINACIÓ	CODI	DESCRIPCIÓ							
CONVERSIO	MERCAT DE PUIGMERCADAL S.L.	151	RECÀRREC PROVINCIAL IAE	-24,11				-24,11		-24,11
		165	QUOTES PRESTACIO SERVEIS MERCAT PUIGMERCADAL	1.721,63				1.721,63		1.721,63
TOTAL				1.697,52				1.697,52		1.697,52
39260883K	NATIVITAT RITORT ROIG. Preu just Exprop	148	NATIVITAT RITORT ROIG (Preu just expropiació C. FI	2.838,32				2.838,32		2.838,32
TOTAL				2.838,32				2.838,32		2.838,32
TOTAL				360.430,22		350.318,06		710.748,28	355.870,27	354.878,01

## **20.2 INFORMACIÓ SOBRE COMPTES CORRENTS EN EFECTIU D'ALTRES ENS PÚBLICS.**

L'Ajuntament de Manresa no té comptes corrents en efectiu d'altres ens públics.





### **20.3.A INFORMACIÓ SOBRE DESENVOLUPAMENT DE LA GESTIÓ D'ALTRES ENS PÚBLICS**

El detall del resum sobre desenvolupament de la gestió d'altres ens públics durant l'exercici 2022 figura en les pàgines següents.

**ESTAT D'EVOLUCIÓ I SITUACIÓ DELS RECURSOS ADMINISTRATS PER COMPTE D'ALTRES ENS PÚBLICS.**

I. DESENVOLUPAMENT DEL PROCÉS DE GESTIÓ DELS RECURSOS

EXERCICI 2022

CONCEPTE		DRETS PENDENTS DE COBRAMENT A 1 DE GENER	MODIFICACIONS SALDO INICIAL	DRETS RECONEGUTS	DRETS ANUL·LATS	DRETS CANCEL·LATS	RECAPTACIÓ NETA	DRETS PENDENTS DE COBRAMENT A 31 DE
CODI	DESCRIPCIÓ							
4.00.071 07-40001	RECARREC PROVINCIAL IMPOST SOBRE ACTIVITATS ECONOMIQUES	973,35					46,36	926,99
4.00.081 08-40001	RECARREC PROVINCIAL IMPOST SOBRE ACTIVITATS ECONOMIQUES	2.040,91						2.040,91
4.00.085 08-40010	QUOTES PRESTACIÓ SERVEIS MERCAT PUIGMERCADAL	4.282,36						4.282,36
4.00.091 09-40001	RECARREC PROVINCIAL SOBRE L'IMPOST D'ACTIVITATS ECONÒMIQUES	5.714,41				626,39	29,40	5.058,62
4.00.101 10-40001	RECÀRREC PROVINCIAL IAE	1.673,88				149,70		1.524,18
4.00.105 10-40010	QUOTES PRESTACIÓ SERVEIS MERCAT PUIGMERCADAL	877,13						877,13
4.00.111 11-40001	RECARREC PROVINCIAL IAE	2.790,41				859,65		1.930,76
4.00.121 12-40001	RECÀRREC PROVINCIAL IAE	6.300,81				2.249,88	61,02	3.989,91
4.00.131 13-40001	RECÀRREC PROVINCIAL IAE	6.535,44				1.066,11	20,70	5.448,63
4.00.141 14-40001	RECÀRREC PROVINCIAL IAE	12.339,31				3.317,48		9.021,83
4.00.151 15-40001	RECÀRREC PROVINCIAL IAE	5.988,18				2.359,18		3.629,00
4.00.161 16-40001	RECÀRREC PROVINCIAL IAE	5.673,44			182,32	3.818,63		1.672,49
4.00.171 17-40001	RECÀRREC PROVINCIAL IAE	9.862,12			182,32	140,97		9.538,83
4.00.181 18-40001	RECÀRREC PROVINCIAL IAE	19.690,65			98,15	806,81	362,33	18.423,36

**ESTAT D'EVOLUCIÓ I SITUACIÓ DELS RECURSOS ADMINISTRATS PER COMPTA D'ALTRES ENS PÚBLICS.**

I. DESENVOLUPAMENT DEL PROCÉS DE GESTIÓ DELS RECURSOS

EXERCICI 2022

CONCEPTE		DRETS PENDENTS DE COBRAMENT A 1 DE GENER	MODIFICACIONS SALDO INICIAL	DRETS RECONEGUTS	DRETS ANUL·LATS	DRETS CANCEL·LATS	RECAPTACIÓ NETA	DRETS PENDENTS DE COBRAMENT A 31 DE
CODI	DESCRIPCIÓ							
4.00.191 19-40001	RECÀRREC PROVINCIAL IAE	24.684,31				797,13	597,33	23.289,85
4.00.201 20-40001	RECARREC PROVINCIAL IAE	29.202,88				276,15	4.287,72	24.639,01
4.00.211 21-40001	Recàrrec Provincial IAE	40.949,88			27.294,13	276,15	1.124,30	12.255,30
4.00.221 22-40001	RECÀRREC PROVINCIAL IAE			371.522,85	5.494,91	271,94	343.788,90	21.967,10
TOTAL		179.579,47		371.522,85	33.251,83	17.016,17	350.318,06	150.516,26

### **20.3.B INFORMACIÓ SOBRE DRETS ANUL·LATS D'ALTRES ENS PÚBLICS**

El detall dels drets anul·lats d'altres ens públics durant l'exercici 2022 figura en les pàgines següents.

Destacar que el total de drets anul·lats sobre la recaptació neta representa un 9,4 %.

DRETS ANUL·LATS

CONCEPTE		ANUL·LACIÓ DE LIQUIDACIONS	DEVOLUCIÓ D'INGRESSOS	TOTAL DRETS ANUL·LATS
CODI	DESCRIPCIÓ			
4.00.161	RECÀRREC PROVINCIAL IAE	182,32		182,32
4.00.171	RECÀRREC PROVINCIAL IAE	182,32		182,32
4.00.181	RECÀRREC PROVINCIAL IAE	98,15		98,15
4.00.211	Recàrrec Provincial IAE	13.647,97	13.646,16	27.294,13
4.00.221	RECÀRREC PROVINCIAL IAE	3.194,21	2.300,70	5.494,91
TOTAL		17.304,97	15.946,86	33.251,83

### **20.3.C INFORMACIÓ SOBRE DRETS CANCEL.LATS D'ALTRES ENS PÚBLICS**

El detall dels drets cancel·lats d'altres ens públics durant l'exercici 2022 figura en les pàgines següents.

El total de drets cancel·lats sobre la recaptació neta representa un 4,85 %.

DRETS CANCEL·LATS

CONCEPTE		COBRAMENTS EN ESPÈCIE	INSOLVÈNCIES	PRESCRIPCIONS	ALTRES CAUSES	TOTAL DRETS CANCEL·LATS
CODI	DESCRIPCIÓ					
4.00.091	RECARREC PROVINCIAL SOBRE L'IMPOST D'ACTIVITATS ECONÒMIQUES		626,39			626,39
4.00.101	RECARREC PROVINCIAL IAE		149,70			149,70
4.00.111	RECARREC PROVINCIAL IAE		859,65			859,65
4.00.121	RECARREC PROVINCIAL IAE		2.249,88			2.249,88
4.00.131	RECARREC PROVINCIAL IAE		1.066,11			1.066,11
4.00.141	RECARREC PROVINCIAL IAE		3.317,48			3.317,48
4.00.151	RECARREC PROVINCIAL IAE		2.359,18			2.359,18
4.00.161	RECARREC PROVINCIAL IAE		3.818,63			3.818,63
4.00.171	RECARREC PROVINCIAL IAE		140,97			140,97
4.00.181	RECARREC PROVINCIAL IAE		806,81			806,81
4.00.191	RECARREC PROVINCIAL IAE		797,13			797,13
4.00.201	RECARREC PROVINCIAL IAE		276,15			276,15
4.00.211	Recàrrec Provincial IAE		276,15			276,15
4.00.221	RECARREC PROVINCIAL IAE		271,94			271,94
TOTAL			17.016,17			17.016,17

### **20.3.D INFORMACIÓ SOBRE DEVOLUCIÓ INGRESSOS D'ALTRES ENS PÚBLICS**

El detall de les devolucions d'ingressos d'altres ens públics durant l'exercici 2022 figura en les pàgines següents.

El total de devolucions reconegudes a 31/12/2022 suposen només el 4,55 % sobre la recaptació neta.

Destacar que el total de devolució d'ingressos aprovades durant l'exercici 2022 sobre la recaptació neta representa només un 0,69 %.



**Operacions per Administració de Recursos per Compte d'Altres Ens Públics**  
Desenvolupament de la Gestió

DEVOLUCIONS D'INGRESSOS

**EXERCICI 2022**

CONCEPTE		PENDENTS DE PAGAMENT A 1 DE GENER	MODIFICACIONS SALDO INICIAL I ANUL·LACIONS	RECONEGUDES EN L'EXERCICI	TOTAL DEVOLUCIONS RECONEGUDES	PRESCRIPCIONS	PAGADES EN L'EXERCICI	PENDENTS DE PAGAMENT A 31 DE DESEMBRE
CODI	DESCRIPCIÓ							
4.00.211 21-40001	Recàrrec Provincial IAE	13.561,90		84,26	13.646,16		13.646,16	
4.00.221 22-40001	RECÀRREC PROVINCIAL IAE			2.325,84	2.325,84		2.300,70	25,14
TOTAL		13.561,90		2.410,10	15.972,00		15.946,86	25,14

## Memòria de l'exercici 2022

### **Ajuntament de Manresa**

#### **21. Informació de les operacions no pressupostàries de tresoreria.**

## **NOTA 21. INFORMACIÓ DE LES OPERACIONS NO PRESSUPOSTÀRIES DE TRESORERIA**

El detall per conceptes d'operacions no pressupostàries, amb la situació i moviments al llarg de l'exercici 2022, es presenta en els quadres adjunts corresponents:

**ESTAT DE DEUTORS NO PRESSUPOSTARIS**

**EXERCICI: 2022**

DEUTORS

COMPTE	CONCEPTE		SALDO 1 DE GENER	MODIFICACIONS SALDO INICIAL	CÀRRECS REALITZATS EN EXERCICI	TOTAL DEUTORS	ABONAMENTS REALITZATS EN EXERCICI	DEUTORS PENDENTS DE COBRAMENT A 31 DE
	CODI	DESCRIPCIO						
4400	10042	DEUTORS PER IVA	387,76		27.378,37	27.766,13	21.742,56	6.023,57
TOTAL COMPT			387,76		27.378,37	27.766,13	21.742,56	6.023,57
4700	10040	HISENDA PUBLICA, DEUTORA PER IVA	8.261,92		34.180,56	42.442,48	17.611,32	24.831,16
TOTAL COMPT			8.261,92		34.180,56	42.442,48	17.611,32	24.831,16
4720	90001	HISENDA PÚBLICA, IVA SUPORTAT			36.247,60	36.247,60	36.247,60	
TOTAL COMPT					36.247,60	36.247,60	36.247,60	
5660	10001	DIPÒSITS CONSTITUÏTS A CURT TERMINI	392.862,92		719.562,53	1.112.425,45	1.112.251,58	173,87
TOTAL COMPT			392.862,92		719.562,53	1.112.425,45	1.112.251,58	173,87
TOTAL			401.512,60		817.369,06	1.218.881,66	1.187.853,06	31.028,60

**ESTAT DE CREDITORS NO PRESSUPOSTARIS**

**EXERCICI: 2022**

CREDITORS

COMPTE	CONCEPTE		SALDO 1 DE GNER	MODIFICACIONS SALDO INICIAL	ABONAMENTS REALITZATS EN EXERCICI	TOTAL CREDITORS	CARRECS REALITZATS EN EXERCICI	CREDITORS PDTS. DE PAGAMENT A 31 DE DESEMBRE
	CODI	DESCRIPCIÓ						
4100	20049	CREDITORS PER IVA	3.073,52		42.394,76	45.468,28	45.468,28	
TOTAL COMPT			3.073,52		42.394,76	45.468,28	45.468,28	
4190	20006	IVA SUPORTAT NO DEDUIBLE A PAGAR PER L'AJUNTAMENT			2.676,39	2.676,39	2.676,39	
4190	20223	CAIXA GENERAL DE DIPÒSITS-GENERALITAT			8.677,32	8.677,32	8.677,32	
4190	20231	DEVOLUCIONS SOBRANTS EXPEDIENTS CONSTRENYIMENT (NOU)	1.844,23		14.400,36	16.244,59	13.981,16	2.263,43
4190	20400	Embargaments tercers Seguretat Social.			2.485,53	2.485,53	2.485,53	
4190	20402	RETENCIONS TERCERS EXECUTIVA-AJUNTAMENT			131.787,36	131.787,36	131.787,36	
4190	20403	RETENCIONS TERCERS AGENCIA TRIBUTARIA			2.532,36	2.532,36	2.532,36	
4190	20404	RETENCIO TERCERS-VOLUNTARIA AJUNTAMENT (OFICI)			9.238,31	9.238,31	9.238,31	
4190	20500	ALTRES CREDITORS NO PRESSUPOSTARIS-COMPENSACIO CREDITS GRUP			11.933,43	11.933,43	11.933,43	
TOTAL COMPT			1.844,23		183.731,06	185.575,29	183.311,86	2.263,43
4750	20040	HISENDA PUBLICA, CREDITORA PER IVA			17.611,32	17.611,32	17.611,32	
TOTAL COMPT					17.611,32	17.611,32	17.611,32	
4751	20001	IRPF RETENCIO TREBALL PERSONAL	562.941,82		4.973.421,02	5.536.362,84	4.912.626,68	623.736,16

**ESTAT DE CREDITORS NO PRESSUPOSTARIS**

**EXERCICI: 2022**

CREDITORS

COMPTE	CONCEPTE		SALDO 1 DE GENER	MODIFICACIONS SALDO INICIAL	ABONAMENTS REALITZATS EN EXERCICI	TOTAL CREDITORS	CÀRRECS REALITZATS EN EXERCICI	CREDITORS PDTS. DE PAGAMENT A 31 DE DESEMBRE
	CODI	DESCRIPCIÓ						
4751	20004	IRPF-PREMIS LITERARIS,ARTISTICS O CIENTÍFICS			1.382,20	1.382,20	1.382,20	
4751	20005	IRPF-RENDIMENTS ACT.ECONÒMIQUES	12.904,16		76.451,33	89.355,49	77.705,64	11.649,85
4751	20007	(PROFESS-EMPRESARIS MÒDULS) RETENCIÓ TREBALL PER BEQUES I RENDES BAIXES (2%)	31,30		325,20	356,50	319,85	36,65
TOTAL COMPT			575.877,28		5.051.579,75	5.627.457,03	4.992.034,37	635.422,66
4759	20002	IMPOST SOCIETATS/I.R.P.F. - ARRENDAMENTS -	949,29		16.519,14	17.468,43	14.842,92	2.625,51
TOTAL COMPT			949,29		16.519,14	17.468,43	14.842,92	2.625,51
4760	20030	QUOTES ASSEGURANCES SOCIALS	118.612,36		1.500.467,01	1.619.079,37	1.487.856,10	131.223,27
TOTAL COMPT			118.612,36		1.500.467,01	1.619.079,37	1.487.856,10	131.223,27
4770	91001	HISENDA PÚBLICA, IVA REPERCUTIT			57.276,49	57.276,49	57.276,49	
TOTAL COMPT					57.276,49	57.276,49	57.276,49	
5160	20083	FIANCES PER RUNES-TERCERS DEL GRUP	3.901,56			3.901,56		3.901,56
5160	20214	QUANTITATS REBUDES PAGAMENT EXACC.MPALS-TERCERS DEL GRUP			187,58	187,58	187,58	
TOTAL COMPT			3.901,56		187,58	4.089,14	187,58	3.901,56
5610	20060	RETENCIONS JUDICIALS			37.234,19	37.234,19	37.234,19	

**ESTAT DE CREDITORS NO PRESSUPOSTARIS**

**EXERCICI: 2022**

CREDITORS

COMPTE	CONCEPTE		SALDO 1 DE GENER	MODIFICACIONS SALDO INICIAL	ABONAMENTS REALITZATS EN EXERCICI	TOTAL CREDITORS	CÀRRECS REALITZATS EN EXERCICI	CREDITORS PDTS. DE PAGAMENT A 31 DE DESEMBRE
	CODI	DESCRIPCIÓ						
5610	20070	QUOTES CENTRALS SINDICALS			3.916,06	3.916,06	3.916,06	
5610	20080	FIANCES EXECUCIO OBRES I SERVEIS	452.494,49		187.018,43	639.512,92	62.899,49	576.613,43
5610	20081	FIANCES PER RUNES-LLICÈNCIA D'OBRES	429.910,93			429.910,93	145.935,52	283.975,41
5610	20084	FIANCES CONSORCI PARC CENTRAL-Traspàs liquidació	14.285,96			14.285,96		14.285,96
5610	20211	DEVOLUCIONS I SOBRANTS EXPEDIENT RETORNATS	2.046,90		243,69	2.290,59	383,22	1.907,37
5610	20215	QUANTITATS REBUDES PAGAMENT EXACC.MPALS.	2.403,64		116,00	2.519,64	710,44	1.809,20
5610	20220	INGRESSOS PENDENTS D'APLICACIO (SUBVENCIONS)	486.047,20		466.091,42	952.138,62	78.400,07	873.738,55
5610	20222	INGRESSOS PENDENTS APLICACIO (DEVOLUCIO)	170.753,75		90.461,62	261.215,37	253.377,56	7.837,81
TOTAL COMPT			1.557.942,87		785.081,41	2.343.024,28	582.856,55	1.760.167,73
TOTAL			2.262.201,11		7.654.848,52	9.917.049,63	7.381.445,47	2.535.604,16

**OPERACIONS NO PRESSUPOSTÀRIES DE TRESORERIA**

**EXERCICI: 2022**

**COBRAMENTS PENDENTS D'APLICACIÓ**

COMPTE	CONCEPTE		COBRAMENTS PDTS. D'APLICACIÓ A 1 DE GENER	MODIFICACIONS SALDO INICIAL	COBRAMENTS REALITZATS EN EXERCICI	TOTAL COBRAMENTS PDTS. APLICACIÓ	COBRAMENTS APLICATS EN EXERCICI	COBRAMENTS PDTS. D'APLICACIÓ A 31 DE DESEMBRE
	CODI	DESCRIPCIÓ						
5540	30102	REMESES EN CTES.OPERATIUS PENDENTS APLICACIÓ	188.538,15		1.212.183,71	1.400.721,86	1.176.417,69	224.304,17
5540	30103	INGRESSOS EN CTES. RESTR. PENDENTS APLICACIÓ	249.681,92		51.971.562,45	52.221.244,37	52.054.090,50	167.153,87
5540	30221	INGRESSOS GENERALITAT PENDENTS APLICACIÓ	139.126,23			139.126,23		139.126,23
TOTAL COMPTE			577.346,30		53.183.746,16	53.761.092,46	53.230.508,19	530.584,27
TOTAL			577.346,30		53.183.746,16	53.761.092,46	53.230.508,19	530.584,27



**OPERACIONS NO PRESSUPOSTÀRIES DE TRESORERIA**

Data obtenció 10/05/2023

Pàg. 1

**EXERCICI: 2022**

**PAGAMENTS PENDENTS D'APLICACIÓ**

COMPTE	CONCEPTE		PAGAMENTS PDTS. APLICACIÓ A 1 DE GENER	MODIFICACIONS SALDO INICIAL	PAGAMENTS REALITZATS EN EXERCICI	TOTAL PAGAMENTS PDTS. APLICACIÓ	PAGAMENTS APLICATS EN EXERCICI	PAGAMENTS PDTS. D'APLICACIÓ A 31 DE DESEMBRE
	CODI	DESCRIPCIO						
5550	40001	PAGAMENTS PENDENTS D'APLICACIÓ			1.454.690,50	1.454.690,50	213.038,95	1.241.651,55
TOTAL COMPT					1.454.690,50	1.454.690,50	213.038,95	1.241.651,55
5581	42000	PROVISIONS FONDS PER BESTRETES CAIXA FIXA PDS.JUSTIFICAR			373.774,83	373.774,83	373.774,83	
TOTAL COMPT					373.774,83	373.774,83	373.774,83	
5585	45000	LLIURAMENTS PER A PROVISIONS DE FONDS-BCF			373.774,83	373.774,83	373.774,83	
TOTAL COMPT					373.774,83	373.774,83	373.774,83	
TOTAL					2.202.240,16	2.202.240,16	960.588,61	1.241.651,55

**Ajuntament de Manresa**

**22. Contractació administrativa. Procediments d'adjudicació.**

S'adjunta el següent quadre:

**CONTRACTACIÓ ADMINISTRATIVA. PROCEDIMENTS D'ADJUDICACIÓ**

TIPUS DE CONTRACTE	PROCEDIMENT OBERT			PROCEDIMENT RESTRINGIT			PROCEDIMENT NEGOCIAT			DIÀLEG COMPETITIU	ADJUDICACIÓ DIRECTA	TOTAL
	*MULTIPLIC. CRITERI	ÚNIC CRITERI	TOTAL	*MULTIPLIC. CRITERI	ÚNIC CRITERI	TOTAL	AMB PUBLICITAT	SENSE PUBLICITAT	TOTAL			
- D'obres	6.253.174,42	77.440,00	6.330.614,42								1.945.695,55	8.276.309,97
- De subministraments	578.683,06	523.964,53	1.102.647,59								2.105.716,77	3.208.364,36
- Patrimonials												
- De gestió de serveis públics	7.783.493,72		7.783.493,72				512.522,64		512.522,64			8.296.016,36
- De serveis	8.755.008,46	233.843,74	8.988.852,20	132.847,00		132.847,00		551.772,80	551.772,80	2.910,00	5.521.157,07	15.197.539,07
- De concessió d'obra pública												
- De col.laboració entre el sector públic i el sector privat												
- De caràcter administratiu especial												
- Altres	87.216,87		87.216,87					52.877,00	52.877,00		823.325,20	963.419,07
TOTAL	23.457.576,53	835.248,27	24.292.824,80	132.847,00		132.847,00	512.522,64	604.649,80	1.117.172,44	2.910,00	10.395.894,59	35.941.648,83

## Memòria de l'exercici 2022

### **Ajuntament de Manresa**

#### **23. Valors rebuts en dipòsit.**

## **NOTA 23. INFORMACIÓ SOBRE VALORS REBUTS EN DIPÒSIT**

Els moviments dels valors rebuts en dipòsit a l'Ajuntament de Manresa al llarg de l'exercici 2022, són els següents:

NIF: P0811200E

**ESTAT DE VALORS REBUTS EN DIPÒSIT**

**EXERCICI: 2022**

CONCEPTE	DESCRIPCIÓ	SALDO 1 DE GNER	MODIFICACIONS SALDO INICIAL	DIPÒSITS REBUTS EN EXERCICI	TOTAL DIPÒSITS REBUTS	DIPÒSITS CANCEL·LATS	DIPÒSITS PENDENTS DE DEVOLUCIÓ A 31 DE DESEMBRE
70001	FIANCES I DIPOSITS EN VALORS REBUTS	5.072.031,26		674.727,91	5.746.759,17	1.466.686,82	4.280.072,35
70002	VALORS EN GARANTIA PER AJORNAMENTS-FRACCIONAMENTS	18.242,88			18.242,88		18.242,88
70003	FIANCES EN VALORS PER GESTIÓ DE RUNES	18.418,30			18.418,30	4.852,00	13.566,30
<b>TOTAL</b>		<b>5.108.692,44</b>		<b>674.727,91</b>	<b>5.783.420,35</b>	<b>1.471.538,82</b>	<b>4.311.881,53</b>