



Ajuntament de Manresa

**COMPTE GENERAL**

EXERCICI 2021

- VOLUM II -

## f) MEMÒRIA

# Memòria de l'exercici 2021

## Ajuntament de Manresa

### 1. Organització i activitat.

#### 1.1 Població oficial i altres dades de caràcter socioeconòmic.

El municipi de Manresa està situat a 65 km de Barcelona. El seu terme municipal té una superfície de 41,64 Km<sup>2</sup>.

La població de Manresa, **segons l'INE a 1 de gener de 2021, és de 78.192** habitants. No obstant això, **el 18 de novembre de 2021, el Ple de l'Ajuntament de Manresa va aprovar l'acord que fixava la població del municipi en 78.231 habitants a 1 de gener de 2021.**

En els **exercicis 2013, 2014, 2015, 2016, 2017, 2018, 2019 i 2020, la població ha estat de 76.170, 75.297, 74.655, 74.752, 75.152, 76.250, 77.714 i 78.245** habitants, respectivament, a u de gener de cada exercici, segons dades de l'INE.

La distribució sectorial del PIB del Bages divergeix de la de Catalunya. L'economia de la comarca està més industrialitzada que la del Principat. Mentre que el 30,4% del PIB comarcal procedeix del sector secundari, a Catalunya, aquest sector n'aporta el 19,3%. La construcció també té una major presència al Bages que no pas al Principat: el 6,1% del PIB del Bages procedeix de la construcció (a Catalunya, el 5,3%). L'aportació del sector primari a l'economia és la mateixa pel Bages que per Catalunya (1,0%). Pel que fa referència al sector serveis, mentre que la presència d'aquest sector al Bages es redueix al 62,5%; l'aportació del sector serveis al PIB de Catalunya és del 74,4%.

### Composició sectorial del PIB

Sector	Bages	Catalunya
Primari	1,0%	1,0%
Indústria	30,4%	19,3%
Construcció	6,1%	5,3%
Serveis	62,5%	74,4%
<b>Total</b>	<b>100%</b>	<b>100%</b>

Font: Anuari Econòmic Comarcal de Catalunya. Edició 2021  
Servei d'estudis BBVA

En no disposar de comptabilitat macroeconòmica a nivell municipal, cal recórrer a bases de dades que serveixen d'aproximació als paràmetres macroeconòmics. Un

exemple seria la base de dades dels cotitzants de la Seguretat Social. D'aquesta base de dades, es pot obtenir una distribució sectorial dels assalariats del teixit productiu d'un territori. Els 2.287 centres de cotització manresans tenen en nòmina 42 assalariats al sector primari (0,2% del total de l'economia), 3.748 assalariats a la indústria (14,0%), 1.256 assalariats a la construcció (4,7%) i 21.726 assalariats al sector serveis (81,2%). Aquestes dades, a nivell de pesos, no difereixen gaire a les registrades a Catalunya, on el sector primari té un pes del 0,3%; el secundari, del 15,6%; la construcció, del 5,0%; i el sector serveis, del 79,0%.

## Distribució sectorial dels assalariats

Sector	Manresa		Bages		Catalunya	
Primari	22	0,1%	308	0,6%	9.667	0,4%
Indústria	3.658	14,7%	15.660	28,8%	436.451	16,1%
Construcció	1.185	4,8%	2.915	5,4%	138.164	5,1%
Serveis	19.953	80,4%	35.447	65,2%	2.119.734	78,4%
<b>Total</b>	<b>24.818</b>	<b>100%</b>	<b>54.330</b>	<b>100%</b>	<b>2.704.016</b>	<b>100%</b>

Font: Departament d'Empresa i Coneixement de la Generalitat de Catalunya

Dades a 30 de setembre de 2020

### 1.2 Descripció de les principals fonts d'ingressos.

Les principals fonts d'ingressos de l'entitat són:

a) Ingressos ordinaris, sent el 83,69% del total dels ingressos liquidats del 2021 .

Impostos directes i indirectes	51,37%
Taxes i preus públics	17,62%
Transferències d'altres administracions	19,35%
Subvencions finalistes a serveis	11,27%
Altres ingressos	0,40%

b) Ingressos finalistes per a inversions (importos reconeguts durant l'exercici), sent el 16,31% del total d'ingressos liquidats del 2021.

Subvencions de capital	18,16%
Alienació d'inversions	0,03%
Contribucions especials	2,05%
Actius Financers	0,29%
Passius Financers	79,48%

### **1.3 Consideració fiscal de l'entitat a efectes de l'impost sobre el valor afegit.**

Pel que fa a consideracions fiscals a tenir en compte que afecten a la gestió de l'entitat, l'IVA es considera **no deduïble**.

### **1.4 Estructura organitzativa bàsica, nivell polític i administratiu.**

L'Ajuntament de Manresa va aprovar definitivament el Reglament Orgànic Municipal pel Ple de l'Ajuntament de Manresa en sessió del dia 4 d'abril de 1986. Publicació del text íntegre en el Butlletí Oficial de la Província de Barcelona, número 162 corresponent al dia 8 de juliol de 1986.

Modificació del text del reglament aprovada pel Ple de l'Ajuntament en sessió del dia 16 de desembre de 2002. Publicació del text de la modificació en el Butlletí Oficial de la Província de Barcelona, número 116 corresponent al dia 15 de maig de 2003.

Modificació puntual, per a la inclusió del personal directiu (Títol Cinquè, comprèn des de l'Art.94 a l'Art. 103), aprovada pel Ple de l'Ajuntament en sessió del dia 23 de juliol de 2015. Publicació del text de la modificació en el Butlletí Oficial de la Província de Barcelona de 29 d'octubre de 2015.

## **A. ESTRUCTURA POLÍTICA**

L'Estructura política és conseqüència del resultat de les Eleccions Locals convocades mitjançant Reial decret 209/2019, d'1 d'abril, del dia 26 de maig de 2019 i constituïda la nova Corporació Municipal en data 15 de juny de 2019.

En compliment a l'*Acord de govern per a Manresa (2019-2023)*, subscrit el 14 de juny de 2019 i per Acord de Ple de 27 de juny de 2020 s'aprova l'acceptació del càrrec i presa de possessió del nou alcalde electe.

L'estructura política és la següent:

### **Òrgans Necessaris**

#### ***Estructura del Govern Municipal***

- L'Alcalde
  - Els Tinents d'Alcalde
  - Els Regidors Delegats
  - El Ple de la Corporació
  - La Junta de Govern Local
  - Altres òrgans complementaris interns
- 
- **L'Alcalde**

Acord de Ple de 27 de juny de 2020.

- **Els Tinents d'Alcalde**

Nomenats per Resolució 7770, de 21 de juny de 2019, modificada per la resolució 5475, de 27 de juny de 2020, on es van nomenar els tinents d'alcalde de l'Ajuntament de Manresa, d'entre els membres integrants de la Junta de Govern Local.

- La **Resolució 11512**, de 9 de novembre de 2020, modifica la resolució 5475. Amb aquesta modificació, l'ordre de les tinències d'Alcaldia serà el següent:

- Primer tinent d'alcalde: Valentí Junyent Torras
- Segona tinent d'alcalde: Cristina Cruz Mas
- Tercer tinent d'alcalde: Joan Calmet Piqué
- Quart tinent d'alcalde: David Aaron López Martí
- Cinquè tinent d'alcalde: Josep Gili Prat
- Sisena tinent d'alcalde: Montserrat Clotet Masana
- Setena tinent d'alcalde: Núria Masgrau Fontanet
- Vuitena tinent d'alcalde: Mariona Homs Alsina

- **Regidors i Regidores delegats i delegades**

- Acord de Ple 1-7-2019
- Resolució 5477, de 27 de juny de 2020
- Resolució 11604, de 10 de novembre de 2020

Els regidors i regidores, s'integraran a les Àrees presidides i coordinades pel president de la Comissió Informativa corresponent.

Aquestes Àrees seran les següents, amb expressió de les Regidories que les integren:

1. ÀREA DE SERVEIS GENERALS
2. ÀREA DE TERRITORI
3. ÀREA DE DESENVOLUPAMENT LOCAL
4. ÀREA DE DRETS I SERVEIS A LES PERSONES

**ESTRUCTURA DEL GOVERN MUNICIPAL**  
15/2/2021

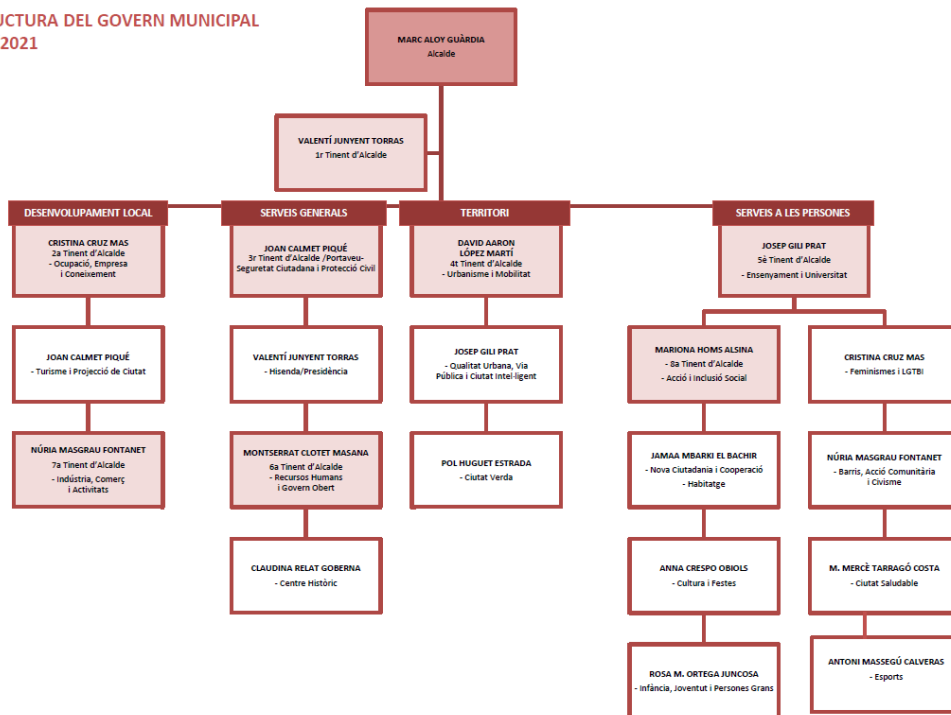

- **El Ple**

Acord de Ple 01-07-2019

Integrat per 25 regidors i regidores.

- **La Junta de Govern Local, integrada per l'Alcalde i 8 Tinents d'Alcalde**

Per resolució de l'alcalde 5474, de 27 de juny de 2020, es va modificar la composició de la Junta de Govern Local, constituïda per resolució de l'alcalde 7769, de 21 de juny de 2019.

La resolució 11511, de 9 de novembre de 2020, va modificar la composició de la Junta de Govern Local, i va quedar **integrada pels membres següents:**

President: Alcalde  
Tinents d'alcalde: 8 membres

### **Altres òrgans complementaris interns són:**

- Les Comissions informatives
- La Comissió Especial de Comptes
- Els Grups municipals
- La Junta de Portaveus

### **Les Comissions Informatives**

1. El Ple de la Corporació, en sessió extraordinària del **dia 1 de juliol de 2019**, va aprovar la creació de les **Comissions Informatives de caràcter permanent** i va establir la seva periodicitat i el seu règim d'organització i funcionament.

2. En data, **27 de juny de 2020**, amb la presa de possessió del nou alcalde, es modifica l'adscripció de membres d'un Grup Municipal, a les Comissions Informatives creades per acord plenari i confirma l'adscripció dels que es mantenen.

Les **Comissions Informatives de caràcter permanent** de l'Ajuntament de Manresa són les següents:

**a) Comissió Informativa de Desenvolupament Local**

**b) Comissió Informativa de Serveis Generals**

**c) Comissió Informativa de Territori**

**d) Comissió Informativa de Drets i Serveis a les Persones**, modificat per Resolució 11604, de 10 de novembre de 2020.

La Resolució 5477, de 27 de juny de 2020, Adscriu i confirma la designació a cadascuna de les **Comissions Informatives** creades per acord del Ple d'1 de juliol de 2019.

La composició de les **Comissions Informatives** serà la següent:

- 1 president/a, nomenat/da per resolució de l'alcalde.
- 1 vicepresident/a, nomenat/da per resolució de l'alcalde.
- 1 regidor/a de cada grup municipal. Per cada regidor/a es nomenarà un suplent.

**La Comissió Especial de Comptes** (*Acord de Ple d'1 de juliol de 2019*)

La **Comissió Informativa de Serveis Generals**, pel seu contingut en matèria financera, actuarà com a **Comissió Especial de Comptes**.

La Comissió està integrada per membres de tots els Grups polítics integrants de la Corporació.



Aquesta es reuneix ordinàriament un cop l'any amb motiu de l'informe del Compte General del Pressupost municipal.

### **Els Grups municipals**

- Acord de Ple d'1 de juliol de 2019
- Resolució núm. 5478, de 27 de juny de 2020, sobre modificació de càrrecs en el Grup Municipal d'ERC i confirmació dels ja existents
- Resolució núm. 11603, de 10 de novembre de 2020, sobre modificació de càrrecs en el Grup Municipal de JxM
- Prendre coneixement de la renúncia al càrrec d'un regidor en el Grup Municipal GMPSC-CP (Acord Ple de 23 de desembre de 2021)

Els grups polítics municipals de l'Ajuntament de Manresa són:

- Grup Municipal d'Esquerra Republicana de Catalunya (GMERC)
- Grup Municipal Junts per Manresa (GMJxM)
- Grup Municipal Partit dels Socialistes de Catalunya-Candidatura de Progrés (GMPSC-CP)
- Grup Municipal Fem Manresa (GM Fem Manresa)
- Grup Municipal Ciudadanos de Manresa (GMCs)

### **La Junta de Portaveus**

- Acord de Ple 01-07-2019

La Junta de Portaveus de l'Ajuntament de Manresa és l'òrgan complementari de l'organització municipal.

La Junta de Portaveus serà presidida per l'alcalde, i l'integrarà el portaveu del Govern i el portaveu o, si escau, el portaveu adjunt/a de cada Grup municipal:

- Grup Municipal d'Esquerra Republicana de Catalunya (GMERC)
- Grup Municipal Junts per Manresa (GMJxM)
- Grup Municipal Partit dels Socialistes de Catalunya-Candidatura de Progrés (GMPSC-CP)
- Grup Municipal Fem Manresa (GM Fem Manresa)
- Grup Municipal Ciudadanos de Manresa (GMCs)

### **Els Consells Sectorials**

- Acord Ple 26-09-2019
- Acord Ple 27-02-2020
- Acord Ple 19-11-2020

Els Consells Sectorials de Participació

1. CONSELL MUNICIPAL DE CULTURA
2. CONSELL MUNICIPAL DE LA DONA
3. CONSELL MUNICIPAL DE LA GENT GRAN
4. CONSELL MUNICIPAL DE SALUT I PREVENCIÓ D'ADDICCIONS
5. CONSELL MUNICIPAL DE SOLIDARITAT I COOPERACIÓ
6. CONSELL MUNICIPAL D'INTERCULTURALITAT I MIGRACIONS
7. CONSELL MUNICIPAL D'ACCIÓ I INCLUSIÓ SOCIAL
8. CONSELL MUNICIPAL DE MOBILITAT
9. CONSELL MUNICIPAL D'ESPORTS
10. CONSELL MUNICIPAL DE JOVES
11. CONSELL MUNICIPAL DE TURISME

## **B. ESTRUCTURA ADMINISTRATIVA**

A nivell administratiu, l'Entitat Comptable està organitzada en 4 Àrees presidides i coordinades pel president de la Comissió Informativa corresponent.

Aquestes Àrees seran les següents, amb expressió de les Regidories que les integren:

### **A. ÀREA DE SERVEIS GENERALS**

President/a: El/la president/a de la Comissió Informativa de Serveis Generals

Vicepresident/a: El/la vicepresident/a de la Comissió Informativa de Serveis Generals

Regidories: Hisenda  
Presidència  
Recursos Humans i Govern Obert  
Seguretat Ciutadana i Protecció Civil  
Centre Històric

## **B. ÀREA DE TERRITORI**

President/a: El/la president/a de la Comissió Informativa de Territori

Vicepresident/a: El/la vicepresident/a de la Comissió Informativa de Territori

Regidories: Urbanisme i Mobilitat  
Qualitat Urbana, Via Pública i Ciutat Intel.ligent  
Ciutat Verda

## **C. ÀREA DE DESENVOLUPAMENT LOCAL**

President/a: El/la presidenta de la Comissió Informativa de Desenvolupament Local

Vicepresident/a: El/la vicepresident/a de la Comissió Informativa de Desenvolupament Local

Regidories: Ocupació, Empresa i Coneixement  
Indústria, Comerç i Activitats  
Turisme i Projecció de Ciutat

## **D. ÀREA DE DRETS I SERVEIS A LES PERSONES**

President/a: El/la president/a de la Comissió Informativa de Drets i Serveis a les Persones

Vicepresident/a: El/la vicepresident/a de la Comissió Informativa de Drets i Serveis a les Persones

Regidories: Acció i Inclusió Social  
Nova Ciutadania i Cooperació  
Habitatge  
Cultura i Festes  
Infància, Joventut i Persones Grans  
Barris, Acció Comunitària i Civisme  
Ciutat Saludable  
Ensenyament i Universitats  
Feminismes i LGTBI  
Esports

## ORGANIGRAMA FUNCIONAL

La finalitat de l'estructura organitzativa és aconseguir el correcte funcionament de l'Administració Municipal en la prestació dels serveis a la ciutadania i en el desenvolupament dels diferents plans i programes d'actuació, d'acord amb els principis d'actuació administrativa, organització municipal i dels recursos humans que disposen la Llei 40/2015, d'1 d'octubre, de règim jurídic de l'administració pública, la Llei 7/1985, de 2 d'abril, Reguladora de les Bases del Règim Local, l'Estatut Bàsic de l'Empleat Públic i la resta de normativa aplicable.

A tals efectes, l'organigrama funcional és l'instrument que representa l'organització de l'Administració Municipal, pel que fa a la seva estructuració, el repartiment de les seves funcions i competències, la distribució dels llocs de treball i els mecanismes de coordinació horitzontals i verticals que s'estableixin.

Els Llocs de treball de **Secretaria, Intervenció i Tresoreria** durant l'**exercici 2020** es van desenvolupar per:

<b>Lloc de Treball</b>	<b>Nom i Cognoms</b>	<b>Escala</b>
<b>Secretaria</b>	José Luis González Leal	Escala F.H.N
<b>Intervenció</b>	Mariona Ribera Esparbé	Escala F.H.N
<b>Tresoreria</b>	Manuela Hervás Osuna	Escala F.H.N

## 1.5 Estructura del personal funcionari, laboral i altre de l'Ajuntament.

El sou del total de personal a 31 de desembre de 2020 es divideix segons el següent quadre.

Adminstració general de l'entitat local	Número efectius	Bàsiques	Complementàries	Incentius al rendiment	Total Retribucions
Òrgans de govern	25	669.146,42	231.306,58	0,00	900.453,00
Personal directiu		0,00	0,00	0,00	0,00
Personal eventual	3	161.669,90	0,00	0,00	161.669,90
Funcionaris de carrera	247	4.661.144,34	7.041.092,05	191.223,93	11.893.460,32
Funcionaris interins	90	300.440,46	379.317,63	0,00	679.758,09
Laboral fixe	118	3.675.478,11	114.067,52	0,00	3.789.545,63
Laboral temporal	48	1.279.342,27	0,00	0,00	1.279.342,27
Altres personal	131	2.820.304,46	0,00	0,00	2.820.304,46
<b>Total (5)</b>	<b>652</b>	<b>13.567.525,96</b>	<b>7.765.783,78</b>	<b>191.223,93</b>	<b>21.524.533,67</b>

Policia local	Número efectius	Bàsiques	Complementàries	Incentius al rendiment	Total Retribucions
Òrgans de govern		0,00	0,00	0,00	0,00
Personal directiu		0,00	0,00	0,00	0,00
Personal eventual		0,00	0,00	0,00	0,00
Funcionaris de carrera	93	1.206.704,61	2.703.055,39	90.709,33	4.000.469,33
Funcionaris interins		15.046,78	30.243,02	0,00	45.289,80
Laboral fixe		0,00	0,00	0,00	0,00
Laboral temporal	1	25.547,22	0,00	0,00	25.547,22
Altres personal		0,00	0,00	0,00	0,00
<b>Total (5)</b>	<b>93</b>	<b>1.247.298,61</b>	<b>2.733.298,41</b>	<b>90.709,33</b>	<b>4.071.306,35</b>

Per sexes, el percentatge ha estat del 50% tant de dones com d'homes.

## 1.6 Característiques generals de les entitats que formen part de l'entitat, però no als efectes de la consolidació de comptes.

### 1. Organismes autònoms:

L'Ajuntament no té cap Organisme Autònom.

### 2. Societats Mercantils de capital íntegrament municipal

Nom	CIF	Activitat
FOMENT DE LA REHABILITACIÓ URBANA DE MANRESA, SA	A- 60490067	Habitatge social i rehabilitació urbana
MANRESANA D'EQUIPAMENTS ESCÈNICS, SL	B- 64471923	Gestió d'espectacles culturals

### 2.1 Societat Mercantil de Capital plurimunicipal

Nom	CIF	Activitat
AIGÜES DE MANRESA, SA	A- 08294282	Gestió integral de l'aigua
Actualment els ens del sector públic que ostenten participació en el capital d'Aigües de Manresa, S.A. són els Ajuntaments de: Manresa, Castellfollit del Boix, Castellnou de Bages, El Pont de Vilomara, Marganell, Navarces, Rajadell, Sant Mateu de Bages, Sant Salvador de Guardiola, Calders, Sant Joan de Vilatorrada, Monistrol de Calders, Navàs, Santpedor, Fonollosa, la Mancomunitat de Municipis del Bages per al Sanejament i l'Entitat Municipal descentralitzada de Sant Martí de Torruella i el Consell Comarcal del Bages.		

### 3 . Els Consorcis

<u>Nom</u>	<u>CIF</u>	<u>ACTIVITAT</u>
CONSORCI PER A L'IMPULS DE SERVEIS EDUCATIUS I SOCIALS (CISES)	P 0800246 A	Construcció i gestió de la llar d'infants de Bufalvent
CONSORCI URBANÍSTIC L'AGULLA	P 0800192 G	Desenvolupament dels sectors de sòl urbanitzable no programat i sòl no urbanitzable dels termes municipals de Manresa i Sant Fruitós de Bages a l'entorn del Parc de l'Agulla.
CONSORCI PER A LA NORMALITZACIÓ LINGÜÍSTICA	Q 5856172 A	Facilitar el coneixement, l'ús i la divulgació de la llengua pròpia de Catalunya en tots els àmbits.
CONSORCI TRANSVERSAL, XARXA D'ACTIVITATS CULTURALS	P 1700057 A	Prestar serveis culturals als municipis integrants de la xarxa.
CONSORCI PER A LA GESTIÓ INTEGRAL D'AIGÜES DE	P 0800158 H	És la rendibilitat social en benefici dels ciutadans, en el àmbits del cycle integral de

CATALUNYA		l'aigua i del medi ambient de l'experiència acumulada pel municipis a través de les seves empreses i entitats gestores.
CONSORCI DEL BAGES PER A LA GESTIÓ DE RESIDUS	Q 0801200 G	La gestió de residus.

#### 4. Les Fundacions

<u>Nom</u>	<u>CIF</u>	<u>ACTIVITAT</u>
FUNDACIÓ SOCIO SANITÀRIA DE MANRESA	G 60592177	Gestionar serveis i equipaments socials i socio-sanitaris, preferentment a la comarca del Bages, adreçats a persones en situació de dependència, en un marc de qualitat i equilibri econòmic.
ALTHAIA, XARXA ASSISTENCIAL DE MANRESA, FUNDACIÓ PRIVADA.	G 59053538	Donar servei integral a les persones en l'àmbit sanitari i social. Oferir atenció primària i hospitalària, atenció a la dependència i assistència especialitzada en salut mental i medicina de l'esport.
FUNDACIÓ TURISME I FIRES DE MANRESA	G 61185815	Promoció dels sectors comercials, de serveis i de turisme de la ciutat, de l'organització de fires, de certàmens i de qualsevol tipus d'actes d'interès general, tant dins com fora dels espais que gestiona.
FUNDACIÓ AIGÜES DE MANRESA – JUNTA DE LA SÈQUIA	G-60181955	Promoure, desenvolupar i administrar actuacions del Parc de la Sèquia. Gestió de Centres de documentació i arxius històrics relacionats amb les finalitats fundacionals.

#### 5. Altres òrgans

MANCOMUNITAT DE MUNICIPIS DEL BAGES PER AL SANEJAMENT	P 5811201 B	Gestió i explotació dels serveis dels sistemes d'evacuació i tractament d'aigües residuals dins del seu àmbit territorial que queda definit pel conjunt dels termes municipals dels municipis integrats a la Mancomunitat.
---	-------------	--

## **Memòria de l'exercici 2021**

---

**Ajuntament de Manresa**

### **2. Gestió indirecta de serveis públics, convenis i altres formes de col·laboració.**

S'adjunta el següent quadre :



**GESTIÓN INDIRECTA. 2021**

NOM CONTRACTISTA	NIF	EXPEDIENT	OBJECTE	DURADA (en anys)	INICI	FI	REFERÈNCIA CADASTRAL BÉNS AFECTES A LA CONCESSIÓ
MANRESA BUS SA	A-08.510.059	02/2013	SERVEI PÚBLIC DE TRANSPORT URBÀ DE VIATGERS	10 + 5	01.10.13	30.09.23	
ESTACIONAMIENTOS Y SERVICIOS SA	A-28.385.458	01/2003	CONSTRUCCIÓ I EXPLOTACIÓ D'UN APARCAMENT SUBTERRANI A LA PLAÇA DE LA REFORMA, LA REURBANITZACIÓ DE L'ESPÀI ADJACENT A LA PLAÇA DE LA REFORMA, LA GESTIÓ DEL SERVEI PÚBLIC D'APARCAMENT EN SUPERFÍCIE SOTA TEMPS LIMITAT I LA GESTIÓ DEL SERVEI DE RETIRADA I DIPÒSIT DE VEHICLES SITUATS A LA VIA PÚBLICA	REFORMA 50 ZB 15+3 G 15 i pròrrogues 15.02.2022	REFORMA 10.02.2007 ZB 26.05.2005 G 26.05.2005	REFORMA 10.02.2057 ZB 23.05.2023 G 15.02.2022	25980016 DG0129G 0001XL
INDIGO INFRA ESPAÑA SA	A-59.790.147	01/1991	CONCESSIÓ ADMINISTRATIVA DE CONSTRUCCIÓ I EXPLOTACIÓ D'UN APARCAMENT SOTERRANI PER A AUTOMÒBILS DE TURISME A LA PLAÇA PORXADA	49	27.02.1995	26.02.2044	2402039 DG0220A 0001XQ
FOMENT DE LA REHABILITACIÓ URBANA DE MANRESA SA	A-60.490.067	E04/2013	APARCAMENT PÚBLIC DEL MERCAT MUNICIPAL PUIGMERCADAL		01.04.2013	....	2501006 DG0220A 0001MQ
FCC MEDIO AMBIENTE, SA	A-28.541.639	03/2010	SERVEI PÚBLIC DE RECOLLIDA DE RESIDUS SÒLIDS URBANS I NETEJA URBANA	10 + 10	01.05.2011	31.10.2022	4087025 DG0148G 0001PP 4087026 DG0148G 0001LP
ATENEU LES BASES AIE	V-65.168.437	01/2009	CONCESSIÓ D'OBRA PÚBLICA QUE CONSISTEIX EN LA CONSTRUCCIÓ I EXPLOTACIÓ D'UN COMPLEX CÍVIC, CULTURAL, ESPORTIU I DE SERVEIS ANOMENAT ATENEU LES BASES	40 complets a partir de la data de formalització del contracte	22.09.2009	21.09.2049	2813415 DG0221A 0001XK 2713412 DG0221A 0001EK
COMPACT VISOREN SL	B-65.255.366	02/2009	CONCESSIÓ D'OBRA PÚBLICA PER A LA CONSTRUCCIÓ I EXPLOTACIÓ D'UN EDIFICI D'HABITATGES UNIVERSITARIS AL CAMPUS UNIVERSITARI DE MANRESA	37 a comptar des de la data d'inici de l'explotació	1.09.2010	31.08.2047	2514044 DG0221A 0001IK
AIGÜES DE MANRESA SA	A-08.294.282	E02/2012	PISCINES MUNICIPALS		01.01.2013	...	3001004 DG0230A 0001ST
FUNDACIÓ PARE TARRÉS	R-5800395-E	Lot 1	CONCESSIÓ ADMINISTRATIVA DEL SERVEI PÚBLIC MUNICIPAL DE LES LLARS D'INFANTS L'ESTEL, LA LLUNA I EL PETIT PRÍncep	3+1	08.09.2020	31.08.2023	2104603 DG0220A 0001ZQ 3694034 DG0139G 000MM * 3516709 DG0231A 0001DX
SUARA SERVEIS, SCCL	F-17.444.225	Lot 2	CONCESSIÓ ADMINISTRATIVA DEL SERVEI PÚBLIC MUNICIPAL DE LA LLARS D'INFANTS LA LLUM I BRESSOLVENT	3+1	01.09.2020	31.08.2023	2114503 DG0221A 0001YK 2114502 DG0221A 0001BK 3990012 DG0139G 0001LM

# Memòria de l'exercici 2021

---

## Ajuntament de Manresa

### 3. Bases de presentació dels comptes

#### 3.1. Imatge fidel

Els comptes anuals s'han obtingut dels registres comptables tancats a 31 de desembre de 2021 i es presenten d'acord amb les disposicions legals vigents en matèria comptable amb l'objecte de mostrar la imatge fidel del patrimoni i de la situació financera a la data esmentada, i del resultat econòmic-patrimonial, dels canvis en el patrimoni net, dels fluxos d'efectiu, i del resultat de l'execució del pressupost de l'Entitat corresponents a l'exercici anual acabat a la mateixa data.

El règim de comptabilitat és el previst en la Llei reguladora de les Hisendes Locals per a les entitats locals i els seus organismes autònoms. Els comptes anuals de l'exercici 2017 han estat elaborats d'acord amb l'Ordre HAP/1781/2013, de 20 de setembre, d'aprovació de la Instrucció del model normal de comptabilitat local.

L'aplicació dels principis i criteris comptables està presidida per la consideració de la importància en termes relatius que aquests i els seus efectes poden presentar. Per tant, és admissible la no aplicació estricta d'alguns d'aquests, sempre i que la importància relativa en termes quantitius o qualitius de la variació constatada sigui escassament significativa i no alteri, per tant, la imatge fidel de la situació patrimonial i dels resultats.

# Memòria de l'exercici 2021

---

## Ajuntament de Manresa

### 4. Normes de reconeixement i valoració.

#### 4.1 Immobilitzat material

Les inversions en béns de l'immobilitzat material es valoren al seu cost. Això és el "preu d'adquisició", inclosos els impostos indirectes no recuperables associats a la compra, els costos d'adquisició directament relacionats amb la compra i els de posada en funcionament, si escau, o el "cost de producció" en aquells que han estat resultat de treballs propis. Els terrenys i els edificis són actius independents i es comptabilitzen en tots els casos de forma diferenciada.

Activació: es consideren actius tangibles, mobles i immobles que:

- a) Posseeix l'Entitat per al seu ús en la producció o subministrament de béns i serveis o per als seus propis propòsits administratius.
- b) S'espera que tinguin una vida útil major a un any.

Per les construccions en curs, estan valorades al cost de les obligacions reconegudes fins a 31 de desembre. En cap cas s'ha incorporat a valors d'immobilitzat costos financers.

#### 4.2. Inversions immobiliàries.

Es tracta d'immobles (terrenys o edificis) que es tenen per a obtenir rendes, plusvàlues o ambdues, a través del seu arrendament o alienació, sense que sigui cap d'aquestes una finalitat de l'Entitat. I en tot cas, tots aquells que no es puguin considerar immobilitzat. A aquestes inversions se'ls apliquen els criteris de valoració de l'immobilitzat material.

#### 4.3 Amortització

Els criteris per a l'amortització dels elements que integren l'immobilitzat material, amb excepció dels terrenys, són els aprovats pel Ple de l'Entitat local a proposta de la Intervenció.

Aquests determinen que seran objecte d'amortització sistemàtica pel mètode lineal en funció de la vida útil estimada de cadascun d'ells. Per defecte, la base amortitzable de cada element coincideix amb el seu valor comptable, donat que es consideren nuls els valors residuals.

El procés d'amortització s'inicia en el moment de la posada en funcionament del bé, essent els coeficients màxims d'amortització els següents:

Coeficients d'amortització				
Ítem	Acción	Años	Coefficiente	Descripción
1	A	100	2	Obra civil general
2	A	34	6	Paviments
3	A	30	7	Infraestructures i obres mineres
4	A	100	2	Centrals hidràuliques
5	A	60	3	Centrals nuclears
6	A	60	4	Centrals de carbó
7	A	30	7	Centrals renovables
8	A	40	5	altres centrals
9	A	68	3	edificis industrials
10	A	50	4	Terrenys dedicats exclusivament a escombreres
11	A	30	7	Magatzems i dipòsits (gasosos, líquids i sòlids)
12	A	100	2	Edificis comercials, administratius, de serveis i habitatges
13	A	40	5	Subestacions. Xarxes de transports i distribució d'energia
14	A	30	7	Cables
15	A	20	10	Resto instal·lacions
16	A	18	12	Maquinària
17	A	14	15	Equips mèdics i assimilats
18	A	25	8	Locomotores, vagons i equips de tracció
19	A	20	10	Bucs, aeronaus
20	A	20	10	Elements de transport intern
21	A	14	16	Elements de transport extern
22	A	10	20	Autocamions
23	A	20	10	mobiliari
24	A	8	25	Llenceria
25	A	4	50	cristeria
26	A	8	25	Útils i eines
27	A	6	33	Motlles, matrius i models
28	A	14	15	altres estris
29	A	10	20	equips electrònics
30	A	8	25	Equips per a processos d'informació
31	A	6	33	Sistemes i programes informàtics
32	A	6	33	Produccions cinematogràfiques, fonogràfiques, vídeos i sèries audiovisuals
33	A	100	10	altres elements

#### 4.4. Immobilitzat intangible.

Les inversions en béns de l'immobilitzat intangible es valoren al seu cost. Això és el "preu d'adquisició", inclosos els impostos indirectes no recuperables associats a la compra, els costos d'adquisició directament relacionats amb la compra i els de posada en funcionament, si escau, o el "cost de producció" en aquells que han estat resultat de treballs propis.

#### 4.5. Existències

L'Entitat no té existències a 1 de gener de 2021, tampoc presenta cap moviment d'existències durant l'exercici 2021, amb la qual cosa, el saldo a 31 de desembre de 2021 és zero.

#### 4.6. Provisió d'insolvències

Els percentatges aprovats a les Bases d'Execució del pressupost del 2021 i els mínims establerts a l'article 193.bis del Text Refós de la Llei Reguladora de les Hisendes Locals, son els següents:

Exercicis (n= exercici de la liquidació)	D'acord amb les bases d'execució del pressupost, percentatges a aplicar sobre els drets pendents de cobrament (excepte multes de trànsit)	D'acord amb l'article 193.bis del TRLLRHL, percentatges mínims a aplicar sobre els drets pendents de cobrament
n	5%	
n-1	25%	25%
n-2	40%	25%
n-3	80%	50%
n-4	100%	75%
n-5	100%	100%
n-6 i anteriors	100%	100%

D'acord amb l'establert en l'Ordre HAP/1781/2013, la informació sobre les normes de reconeixement i valoració dels altres elements patrimonials s'inclouen, si s'escauen, en les notes de la memòria que corresponguin a aquests.

Memòria de l'exercici 2021

**Ajuntament de Manresa**

**5. Immobilitzat material.**

## IMMOBILITZAT MATERIAL

## MODELO DEL COSTE

EXERCICI: 2021

PARTIDA BALANÇ	SALDO INICIAL	ENTRADES	AUGMENTS PER TRASPASSOS D'ALTRES PARTIDES	SORTIDES	DISMINUCIONS PER TRASPASSOS A ALTRES PARTIDES	CORRECCIONS VALORATIVES NETES PER DETERIORAMENT DE L'EXERCICI	AMORTITZACIÓ DE L' EXERCICI	SALDO FINAL
2100	22.146.531,24	2.039.496,61	15.363.971,82	6.686,39	26.702,52	0,00	0,00	39.516.610,76
2110	70.190.669,66	1.857.664,69	3.019.833,71	0,00	18.570,13	0,00	17.906.172,61	57.143.425,32
2120	100.133.517,81	341.326,34	2.830.079,50	0,00	209.982,74	0,00	48.028.766,08	55.066.174,83
2130	29.083.531,67	312.832,45	5.020.595,84	0,00	0,00	0,00	56.813,50	34.360.146,46
2140	3.010.869,62	83.546,98	0,00	0,00	0,00	0,00	1.451.109,65	1.643.306,95
2150	3.662.099,09	106.608,87	896.872,45	0,00	0,00	0,00	1.338.292,38	3.327.288,03
2160	6.422.390,31	312.565,57	154.374,06	0,00	0,00	0,00	3.044.468,37	3.844.861,57
2170	1.118.749,71	52.322,98	0,00	0,00	0,00	0,00	510.706,03	660.366,66
2180	2.422.339,93	3.408,27	0,00	0,00	0,00	0,00	1.185.577,82	1.240.170,38
2190	2.927.739,43	642.588,15	18.048,00	0,00	630.060,07	0,00	1.754.818,47	1.203.497,04
2310	260.028,45	174.011,91	0,00	0,00	292.650,60	0,00	0,00	141.389,76
2320	381.301,31	1.572.140,62	0,00	0,00	1.441.612,96	0,00	0,00	511.828,97
2350	246.271,14	662.878,89	0,00	0,00	888.535,55	0,00	0,00	20.614,48
2380	1.100.288,13	2.378.885,48	0,00	0,00	1.262.400,90	0,00	0,00	2.216.772,71

## IMMOBILITZAT MATERIAL

## MODELO DEL COSTE

EXERCICI: 2021

PARTIDA BALANÇ	SALDO INICIAL	ENTRADES	AUGMENTS PER TRASPASSOS D'ALTRES PARTIDES	SORTIDES	DISMINUCIONS PER TRASPASSOS A ALTRES PARTIDES	CORRECCIONS VALORATIVES NETES PER DETERIORAMENT DE L'EXERCICI	AMORTITZACIÓ DE L' EXERCICI	SALDO FINAL
TOTAL	243.106.327,50	10.540.277,81	27.303.775,38	6.686,39	4.770.515,47	0,00	75.276.724,91	200.896.453,92



**Ajuntament de Manresa**

**6. Patrimoni públic del sòl.**

## PATRIMONI PÚBLIC DEL SÒL

## MODELO DEL COSTE

EXERCICI: 2021

PARTIDA BALANÇ	SALDO INICIAL	ENTRADES	AUGMENTS PER TRASPASSOS D'ALTRES PARTIDES	SORTIDES	DISMINUCIONS PER TRASPASSOS A ALTRES	CORRECCIONS VALORATIVES NETES PER DETERIORAMENT DE L'EXERCICI	AMORTITZACIÓ DE L'EXERCICI	SALDO FINAL
2400	1.047.010,91	0,00	2.242.257,40	0,00	752.148,14	0,00	0,00	2.537.120,17
TOTAL	1.047.010,91	0,00	2.242.257,40	0,00	752.148,14	0,00	0,00	2.537.120,17

Memòria de l'exercici 2021

**Ajuntament de Manresa**

**7. Inversions immobiliàries.**



Memòria de l'exercici 2021

**Ajuntament de Manresa**

**8. Immobilitzat intangible.**

## IMMOBILITZAT INTANGIBLE

## MODELO DEL COSTE

EXERCICI: 2021

PARTIDA BALANÇ	SALDO INICIAL	ENTRADES	AUGMENTS PER TRASPASSOS D'ALTRES PARTIDES	SORTIDES	DISMINUCIONS PER TRASPASSOS A ALTRES PARTIDES	CORRECCIONS VALORATIVES NETES PER DETERIORAMENT DE L'EXERCICI	AMORTITZACIÓ DE L'EXERCICI	SALDO FINAL
2030	3.450.374,37	6.406,95	5.384,50	0,00	0,00	0,00	1.453.493,05	2.008.672,77
2060	298.459,91	15.356,24	0,00	0,00	0,00	0,00	144.304,05	169.512,10
2070	95.912,12	36.176,71	0,00	0,00	5.384,50	0,00	28.934,76	97.769,57
2090	1.010.145,49	75.000,00	101.690,63	0,00	0,00	0,00	476.827,00	710.009,12
TOTAL	4.854.891,89	132.939,90	107.075,13		5.384,50		2.103.558,86	2.985.963,56

Memòria de l'exercici 2021

**Ajuntament de Manresa**

**9. Arrendaments financers i altres operacions de naturalesa similar.**

Arrendaments Financers i altres operacions de naturalesa similar

EXERCICI 2021

CLASSE ACTIU	IMPORT RECONeixEMENT INICIAL	VALORACIÓ	OPCIÓ DE COMPRA ( SI / NO )	ACORDS SIGNIFICATIUS ARRENDAMENT FINANCER	NATURA DELS ACTIUS QUE SORGEIXEN D' AQUESTS CONTRACTES



Memòria de l'exercici 2021

**Ajuntament de Manresa**

**10. Actius financers.**

## NOTA 10. ACTIUS FINANCERS

En aquest apartat s'inclouen les inversions financeres en capital, les quals estan valorades segons el seu preu d'adquisició i amb una duració prevista superior a 1 any per les inversions classificades com a llarg termini.

### Informació relacionada amb el balanç.

S'adjunta a aquesta nota un estat resum de la conciliació entre la classificació d'actius financers del balanç i les categories que s'estableixen en la norma de reconeixement i valoració d'Actius Financers.

- **Inversions financeres a llarg termini en entitats del grup, multigrup i associades a llarg termini.** A tancament de l'exercici es desglossen en:

- a) **Inversions financeres en patrimoni d'entitats de dret públic.** En aquest apartat s'inclou:

- Aportació patrimonial a l'entitat Fundació Turisme i Fires de Manresa per tal de fer front al resultat negatiu en els fons propis a data 31 de desembre de 2018. L'aportació del 2020 fou de **26.451,00€**, mentre que l'aportació del 2021 ha estat de **26.000,00€**

- Adscripció a la societat municipal Manresana d'Equipaments Escènics, SL dels béns de domini públic de titularitat municipal anomenats Teatre Kursaal i Teatre Conservatori per import de **10.101.979,25€** i **1.239.173,46€** respectivament, amb la finalitat que aquesta societat municipal desenvolupi el Servei Cultural de Teatres de Manresa.

- b) **Inversions financeres en patrimoni de societats:**

<u>Entitat del grup</u>	<u>Nombre d'accions o títols</u>	<u>Valor nominal unitari</u>	<u>Valor nominal total</u>
• Consorci per a la Gestió Integral d'Aigües de Catalunya			8.085,86
• Manresana d'Equipaments Escènics	100	31,00	3.100,00
• Foment de Rehabilitació Urbana de Manresa, S.A.	2.773	60,10	166.657,30
• Aigües de Manresa, S.A.	39.912	60,10	2.398.711,20
			<hr/> <b>2.576.554,36</b> <hr/>

- **Inversions financeres a llarg termini.** A tancament de l'exercici es componen en:

a) **Inversions financeres en patrimoni**

Entitat	Valor Nominal
<ul style="list-style-type: none"> <li>• Basquet Manresa, S.A.E.</li> <li>• Projectes territorials del Bages, S.A.</li> </ul>	180.303,63 92.100,00
	<b>272.403,63</b>

b) **Altres inversions financeres a llarg i curt termini**

Correspon als microcrèdits concedits per l'Ajuntament amb l'objectiu de fomentar la creació d'empreses dins del centre històric de la ciutat de Manresa i l'arranjament d'habitatges buits situats dins del municipi de Manresa amb preferència pel centre històric de la ciutat, per part de petits propietaris. El detall dels microcrèdits per naturalesa del crèdit concedit i la distribució entre llarg i curt termini a 31 de desembre de 2021, és el següent:

	Llarg termini	Curt termini
<ul style="list-style-type: none"> <li>• Microcrèdits empresa</li> <li>• Microcrèdits habitatge</li> </ul>	80.104,17 33.044,20	34.920,46 9.930,76
	<b>113.148,37</b>	<b>44.851,22</b>

Dintre de les inversions financeres a curt termini hi ha **2.291,67€** que es corresponen a altres inversions financeres.

c) **Dipòsits constituïts a llarg i curt termini**

Es correspon a la constitució a favor de l'empresa pública Infraestructures de la Generalitat de Catalunya, SAU, de la fiança estipulada en el Conveni de col·laboració entre l'Ajuntament de Manresa i Infraestructures, en relació amb l'execució de les obres previstes en el projecte: "Millora General. Prolongació de l'Avinguda Països Catalans entre la Carretera de Viladordis i la Plaça Prat de la Riba. Tram: Manresa".

D'acord amb el conveni signat entre Infraestructures i l'Ajuntament de Manresa, el pagament de les certificacions que li corresponen a l'Ajuntament d'acord amb el calendari previst de pagaments de l'obra per a l'exercici 2021, s'ha fet efectiu a Infraestructures amb càrrec a aquesta fiança aportada en metàl·lic, prèvia comunicació de l'aprovació de la despesa per l'òrgan competent de l'Ajuntament.

El moviment d'aquests comptes al llarg del 2021 ha estat el següent:

	<b>Saldo a 1.1.2021</b>	<b>Aplicació Garantia</b>	<b>Saldo a 31.12.2021</b>
Dipòsit constituït llarg termini	1.073.659,56	(-)1.073.659,56	-
Dipòsit constituït curt termini	715.451,00	(-) 322.588,08	392.862,92
	<b>1.789.110,56</b>	<b>(-) 1.396.247,64</b>	<b>392.862,92</b>

**ACTIVOS FINANCIEROS**  
**INFORMACIÓ RELACIONADA AMB EL BALANÇ**

**ESTAT RESUM DE LA CONCILIACIÓ**

CATEGORIAS	ACTIUS FINANCERS A LLARG TERMINI						ACTIUS FINANCERS A CURT TERMINI						TOTAL	
	INVERSIONS EN PATRIMONI		VALORS REPRESENTATIUS DE DEUTE		ALTRES INVERSIONS		INVERSIONS EN PATRIMONI		VALORS REPRESENTATIUS DE DEUTE		ALTRES INVERSIONS			
	2021	2020	2021	2020	2021	2020	2021	2020	2021	2020	2021	2020	2021	2020
CRÈDITS I PARTIDES A COBRAR														
INVERSIONS MANTINGUDES FINS AL VENCIMENT	272.403,63	272.403,63	113.148,37	73.357,95		1.073.659,56			47.142,89	36.425,09	392.862,92	715.451,00	825.557,81	2.171.297,23
ACTIUS FINANCERS A VALOR RAONABLE AMB CANVI EN RESULTATS														
INVERSIONS EN ENTITATS DE GRUP, MULTIGRUP I ASSOCIADES	13.970.158,07	13.944.158,07											13.970.158,07	13.944.158,07
ACTIUS FINANCERS DISPONIBLES PER A LA VENDA														
<b>TOTAL</b>	<b>14.242.561,70</b>	<b>14.216.561,70</b>	<b>113.148,37</b>	<b>73.357,95</b>		<b>1.073.659,56</b>			<b>47.142,89</b>	<b>36.425,09</b>	<b>392.862,92</b>	<b>715.451,00</b>	<b>14.795.715,88</b>	<b>16.115.455,30</b>

**Ajuntament de Manresa**

**11. Passius financers.**

## NOTA 11. PASSIUS FINANCERS

### 11.1 Situació i moviment dels deutes

Els deutes amb entitats de crèdit i altres deutes estan valorats a cost amortitzat, i classificats a balanç entre llarg i curt termini segons data de venciment superior o inferior a 1 any.

La situació i moviments dels deutes per entitat financera s'adjunta a les pàgines següents, d'acord amb el resum que s'indica:

	<u>Llarg termini</u>	<u>Curt termini</u>	<u>Total</u>
Deutes amb entitats de crèdit	20.512.616,34	7.987.632,13	28.500.248,47
Deutes amb entitats públiques	1.139.932,11	103.630,23	1.243.562,34
Altres deutes (Participació en tributs de l'Estat)	<u>1.880.101,44</u>	<u>208.900,20</u>	<u>2.089.001,64</u>
	<u>23.532.649,89</u>	<u>8.300.162,56</u>	<u>31.832.812,45</u>
Proveïdors d'immobilitzat	6.959.608,17	6.895.708,83	13.855.317,00
	<u><b>30.492.258,06</b></u>	<u><b>15.195.871,39</b></u>	<u><b>45.688.129,45</b></u>

Altres deutes (Participació en tributs de l'Estat) correspon a la devolució de les liquidacions definitives dels anys 2008 i 2009 que es retornen mensualment al Ministeri d'Economia i Hisenda. El venciment d'aquest deute està previst pel 31 de desembre de 2031.

Proveïdors d'immobilitzat es desgloça en els següents deutes:

	<u>Llarg termini</u>	<u>Curt termini</u>
- Reversió nau neteja al polígon Bufalvent	2.095.925,07	54.388,71
- Reversió nau magatzem al polígon Bufalvent		443.670,46
- Adquisició terrenys Valldaura		561.332,76
- Adquisició terrenys àmbit Fàbrica Nova	4.863.683,10	5.836.316,90
Total	<u><b>6.959.608,17</b></u>	<u><b>6.895.708,83</b></u>

A 31 de desembre de 2021 està pendent de disposar els imports que es detallen a continuació, corresponents al 2 préstecs signats durant el 2021:

	<u>Import pendent de disposar</u>	<u>Data signatura</u>	<u>Data màxima disposició</u>
Préstec inversions 2021	7.382.406,82	29/04/2021	29/04/2022
Préstec compra parcel·les àmbit Fàbrica Nova	5.826.316,90	28/12/2021	31/12/2023
	<u><b>13.208.723,72</b></u>		

## PASSIUS FINANCERS

## SITUACIÓ I MOVIMENTS DELS DEUTES

## DEUTES A COST AMORTITZAT

EXERCICI 2021

IDENTIFICACIÓ DEUTE	T.I.E	DEUTE A L'1 GENER		CREACIONS		INTERESSOS REPORTATS SEGONS T.I.E.		INTERESSOS CANCEL·LATS (7)	DIFERÈNCIES DE CANVI		DISMINUCIONS		DEUTE A 31 DESEMBRE	
		COST AMORTITZAT (1)	INTERESSOS EXPLÍCITS (2)	EFFECTIU (3)	DESPESES (4)	EXPLÍCITS (5)	RESTA (6)		DEL COST AMORTITZAT (8)	D'INTERESSOS EXPLÍCITS (9)	VALOR COMPTABLE (10)	RESULTAT (11)	COST AMORTITZAT (12)=1+3-4 +6+8-10	INTERESSOS EXPLÍCITS (13)=2+5 -7+9
2008/1/BBVA BBVA 17.171.800,29		2.972.042,37	12.992,78			86.249,23		91.855,93			1.320.907,72		1.651.134,65	7.386,08
2008/1/DEXIA DEXIA 15.264.119,00		4.990.192,75	23.986,19			184.935,57		191.016,10			1.174.163,00		3.816.029,75	17.905,66
2009/1/CEC C.CAT.2.200.000		47.274,85	77,65					77,65			47.274,85			
2009/1/DEXIA DEXIA3.000.000,00		75.000,00	58,74			79,84		138,58			75.000,00			
2009/1/TARRAG C.TARRAGONA1.098		54.906,16	1,14			315,60		316,74			54.906,16			
2010/1/CAJAMA CAJAMAR		590.031,25	242,36			1.748,26		1.940,59			472.025,00		118.006,25	50,03
2013/1/PIE Deute participació en		2.297.901,84									208.900,20		2.089.001,64	
2014/1/BBVA 1 REFINANÇAMENT		697.512,00	3.342,24			11.881,68		15.223,92			697.512,00			
2014/1/BBVA 3 REFINANÇAMENT		175.000,00	548,38			5.113,74		5.418,99			100.000,00		75.000,00	243,13
2015/1/CEPB CAIXABANC 6.236,4		1.247.291,25	12,58			2.810,19		2.822,77			1.247.291,25			
2017/1/SABADE Préstec inversions		723.936,92	2,80			968,89		967,85			106.814,19		617.122,73	3,84
2018/1/SABADE Préstec inversions		4.744.676,28	1,19			517,06		518,25			654.202,96		4.090.473,32	
2019/1/BBVA Préstec inversions		6.627.956,85	1.119,34			2.855,72		3.480,89			779.759,64		5.848.197,21	494,17
2019/1/ICO Refinançament		4.515.709,57	30.005,96			31.465,71		61.471,67			4.515.709,57			



**PASSIUS FINANCERS**

## SITUACIÓ I MOVIMENTS DELS DEUTES

## DEUTES A COST AMORTITZAT

EXERCICI 2021

IDENTIFICACIÓ DEUTE	T.I.E	DEUTE A L'1 GENER		CREACIONS		INTERESSOS REPORTATS SEGONS T.I.E.		INTERESSOS CANCEL·LATS (7)	DIFERÈNCIES DE CANVI		DISMINUCIONS DEUTE A 31 DESEMBRE		COST AMORTITZAT (12)=1+3-4 +6+8-10	INTERESSOS EXPLÍCITS (13)=2+5 -7+9
		COST AMORTITZAT (1)	INTERESSOS EXPLÍCITS (2)	EFFECTIU (3)	DESPESES (4)	EXPLÍCITS (5)	RESTA (6)		DEL COST AMORTITZAT (8)	D'INTERESSOS EXPLÍCITS (9)	VALOR COMPTABLE (10)	RESULTAT (11)		
2020/1/BBVA Préstec inversions				6.870.492,64		11.580,03		10.945,03			381.694,04		6.488.798,60	635,00
2020/1/CAJAMA Refinançament		1.953.377,60									710.319,12		1.243.058,48	
2020/2/C.ENG Operació de tresoreria				1.000.000,00		126,02		126,02			1.000.000,00			
2020/2/CEPB Operació de tresoreria				1.000.000,00		316,67		316,67			1.000.000,00			
2021/1/BBVA Préstec inversions				217.593,18							217.593,18			
2021/1/CEPB Préstec inversions				10.000,00									10.000,00	
2021/1/IDAE Préstec IDAE				1.243.562,34									1.243.562,34	
2021/1/REFICO Refinançament				4.515.709,57									4.515.709,57	
<b>TOTAL</b>		<b>31.712.809,69</b>	<b>72.391,35</b>	<b>14.857.357,73</b>		<b>340.964,21</b>		<b>386.637,65</b>			<b>14.764.072,88</b>		<b>31.806.094,54</b>	<b>26.717,91</b>

D'altra banda, a tancament de l'any 2021 s'ha realitzat l'ajust comptable d'aquells interessos meritats i no vençuts (interessos explícits) a 31 de desembre, per un import de **26.717,91** euros.

L'estat resum de la conciliació entre la classificació de passius financers de balanç i les categories que s'estableixen en la norma de reconeixement i valoració nº 9 de "Passius financers", és la que s'adjunta en el quadre del full següent:

### **11.2 Línies de crèdit**

A 31 de desembre de 2021, no hi ha línies de crèdit vigents.

### **11.3 Informació sobre riscos de tipus de canvi i de tipus d'interès**

L'Ajuntament de Manresa no té concertats deutes en moneda diferent a l'euro.

D'altra banda, tots els passius financers estan valorats a cost amortitzat.

## PASSIUS FINANCERS

Data obtenció 25/05/2022

Pàg. 1

## SITUACIÓ I MOVIMENTS DELS DEUTES

RESUM PER CATEGORIES

EXERCICI 2021

CATEGORIES	LLARG TERMINI						CURT TERMINI						TOTAL	
	OBLIGACIONS I ALTRES VALORS NEGOCIABLES		DEUTES AMB ENTITATS DE CRÈDIT		ALTRES DEUTES		OBLIGACIONS I ALTRES VALORS NEGOCIABLES		DEUTES AMB ENTITATS DE CRÈDIT		ALTRES DEUTES			
	2021	2020	2021	2020	2021	2020	2021	2020	2021	2020	2021	2020	2021	2020
DEUTES A COST AMORTITZAT			28.500.248,47	29.487.299,80	17.187.880,98	2.297.901,84							45.688.129,45	31.785.201,64
DEUTES A VALOR RAONABLE														
TOTAL			28.500.248,47	29.487.299,80	17.187.880,98	2.297.901,84							45.688.129,45	31.785.201,64

#### **11.4 Avals i altres garanties concedides**

Correspon a un préstec avalat per l'Ajuntament de Manresa a l'empresa municipal "Foment de Rehabilitació Urbana de Manresa, S.A."(FORUM) i d'import inicial 766.785,02 euros, el qual va ser refinançat a fi d'allargar la carència fins l'1 de gener de 2020. Aquest aval es va concedir en data 19 de maig de 2010, i la seva data de venciment és el 31 de maig del 2038.

Durant l'exercici 2021 FORUM ha amortitzat 34.051,55 euros d'aquest préstec avalat, essent l'aval viu a 31 de desembre de 2021 de **732.733,47** euros. Veure quadre adjunt.

## PASSIUS FINANCERS

Data obtenció 24/05/2022

## Avals i altres garanties concedides

Pàg. 1

Avals concedits

EXERCICI 2021

IDENTIFICACIÓ AVAL	ENTITAT AVALADA		DATA CONCESSIÓ AVAL	DATA VENCIMENT AVAL	FINALITAT AVAL	AVALS PENDENTS A 1 DE GENER	AVALS CONCEDITS EN L'EXERCICI	AVALS CANCEL·LATS EN L'EXERCICI			AVALS PENDENTS A 31 DE DESEMBRE	PROVISIONS	
	NIF	DENOMINACIÓ						PER EXECUCIÓ	PER ALTRES CAUSES	TOTAL		EXERCICI	ACUMULADA
1	A60490067	FOMENT REHABILITACIÓ URBANA DE MANRESA SA	19/05/2010	31/05/2038	Aval de l'Ajuntament a un préstec de FORUM, S.A.	766.785,02	0,00	0,00	34.051,55	34.051,55	732.733,47	0,00	0,00
SUBTOTAL ENTITATS DEL GRUP, MULTIGRUP I ASSOCIADES						766.785,02	0,00	0,00	34.051,55	34.051,55	732.733,47	0,00	0,00
TOTAL						766.785,02	0,00	0,00	34.051,55	34.051,55	732.733,47	0,00	0,00

**Ajuntament de Manresa**

**12. Cobertures comptables.**

## **NOTA 12. COBERTURES COMPTABLES**

L'Ajuntament de Manresa no té registrades operacions a les que se'ls apliqui la norma de reconeixement i valoració de cobertures comptables.

Memòria de l'exercici 2021

**Ajuntament de Manresa**

**13. Actius construïts o adquirits per a altres i altres existències.**



## ACTIUS CONSTRUÏTS O ADQUIRITS PER A ALTRES ENTITATS I ALTRES EXISTÈNCIES

PARTIDA BALANÇ	IMPORT DE LES CORRECCIONS VALORATIVES	IMPORT REVERSIÓ	IMPORT COSTOS CAPITALITZATS	LIMITACIÓ DISPONIBILITAT OBRES I ALTRES EXISTÈNCIES			
				GARANTIES	PIGNORACIONS	FIANCES	OTROS

## Memòria de l'exercici 2021

### **Ajuntament de Manresa**

#### **14. Moneda estrangera.**

L'entitat no té cap element d'actiu o passiu denominat en moneda diferent de l'euro.

Memòria de l'exercici 2021

**Ajuntament de Manresa**

**15. Transferències, subvencions i altres ingressos i despeses.**

## TRANSFERÈNCIES I SUBVENCIONS REBUDES

EXERCICI 2021

CARACTERÍSTIQUES	IMPORT REBUT		IMPORT REINTEGRABLE	IMPORT NO REINTEGRABLE	QUANTITAT IMPUTADA A RESULTATS	
	EXERCICI 2021	EXERCICIS ANTERIORS			EXERCICI 2021	EXERCICIS ANTERIORS
2015-2-18-Contracte programa. Fitxa 1. Serveis socials bàsics. SAD	0,00	236.010,93	0,00	250.472,00	0,00	236.010,93
2015-2-51-Subvenció actuació: Xarxa d'impulsors del programa de garantia	0,00	6.736,18	0,00	7.891,74	0,00	6.736,18
2015-2-54-Subvenció actuació: Bosses reutilitzables de promoció	0,00	0,00	0,00	1.000,00	0,00	0,00
2015-2-56-Subvenció per l'actuació: Accions de comunicació - Expobages i	0,00	0,00	0,00	2.000,00	0,00	0,00
2015-2-59-Subvenció per l'actuació: Bahima - Pop uP Espais. Codi 15/Y/207074.	0,00	0,00	0,00	3.500,00	0,00	0,00
2015-2-79-Subvenció per adquisició calibrador sonòmetre de classe 1 i	0,00	0,00	0,00	813,48	0,00	0,00
2015-2-93-Contracte programa, apartat 1.3, addenda fitxa 7 (Accions	0,00	750,00	0,00	750,00	0,00	750,00
2015-2-OCU1-Subv. Programa Treball i Formació adreçat a persones aturades	0,00	21.485,41	0,00	31.954,56	0,00	21.485,41
2015-2-OCU10-Subv. Programa Treball i Formació persones aturades	0,00	183.330,50	0,00	183.330,50	0,00	183.330,50
2015-2-OCU20-Ampliació subv. línia A programa Foment de l'Emprenedoria	0,00	0,00	0,00	12.273,00	0,00	0,00

## TRANSFERÈNCIES I SUBVENCIONS REBUDES

EXERCICI 2021

CARACTERÍSTIQUES	IMPORT REBUT		IMPORT REINTEGRABLE	IMPORT NO REINTEGRABLE	QUANTITAT IMPUTADA A RESULTATS	
	EXERCICI 2021	EXERCICIS ANTERIORS			EXERCICI 2021	EXERCICIS ANTERIORS
2015-2-OCU21-Ampliació subv. línia A programa Foment de l'Emprenedoria	0,00	0,00	0,00	3.927,00	0,00	0,00
2015-2-OCU3-Subv. Programa Fem Ocupació per a Joves	0,00	55.156,06	0,00	93.505,07	0,00	55.156,06
2015-2-OCU5-Subv. programa Joves per l'Ocupació	-13.500,09	0,00	0,00	14.101,50	0,00	0,00
2015-2-OCU7-Subv. Treballs als Barris	0,00	385.896,86	0,00	392.952,82	0,00	385.896,86
2015-2-OCU8-Subv. programa Joves per l'Ocupació	0,00	117.607,15	0,00	126.825,00	0,00	117.607,15
2015-2-OCU9-Subv. desenvolupament espais recerca de feina	0,00	4.914,91	0,00	5.200,00	0,00	46.800,00
2016-2-14-Subvenció pel conveni entre Generalitat i Ajuntament per les UEC,	0,00	25.582,50	0,00	27.288,00	0,00	25.582,50
2016-2-22-Subv. l'actuació programa cooperació amb agents privats l'adscripció	0,00	5.000,00	0,00	5.000,00	0,00	5.000,00
2016-2-31-Subvenció DIBA Preparació de projectes transnacionals. Codi	0,00	0,00	0,00	1.750,00	0,00	0,00
2016-2-41-Subvenció DIBA Manresa i Sallent EMPREN. Codi 16/Y/221611.	22.175,76	31.824,24	0,00	54.000,00	22.175,76	31.824,24

## TRANSFERÈNCIES I SUBVENCIONS REBUDES

EXERCICI 2021

CARACTERÍSTIQUES	IMPORT REBUT		IMPORT REINTEGRABLE	IMPORT NO REINTEGRABLE	QUANTITAT IMPUTADA A RESULTATS	
	EXERCICI 2021	EXERCICIS ANTERIORS			EXERCICI 2021	EXERCICIS ANTERIORS
2016-2-8-Subvenció per activitats de sensibilització i educació ambiental dins el	0,00	0,00	0,00	1.500,00	0,00	0,00
2016-2-84-Subvenció per l'adhesió al conveni per la cancel·lació de deutes per	0,00	60.592,14	0,00	60.952,14	0,00	60.592,14
2016-2-FEDER-SUBVENCIO FEDER (despeses corrents)	7.350,23	0,00	0,00	7.350,23	7.350,23	0,00
2016-2-FEDER14-20-Subvenció FEDER 2014-2020	225.644,31	0,00	0,00	327.172,60	128.384,75	0,00
2016-2-INV6-Finanç Plans de Foment Territorial de Turisa . SANT IGNASI 2022	0,00	370.000,00	0,00	370.000,00	0,00	370.000,00
2016-2-OCU1-Subv. Projecte Innovador i Experimental convocatòria	0,00	72.284,56	0,00	83.534,56	0,00	72.284,56
2016-2-OCU19-Promoció Ocupació industrial al Bages 2016-2017	0,00	157.745,48	0,00	175.745,48	0,00	157.745,48
2016-2-OCU2-Subv. Programa Treball Formació perceptors RMI.	0,00	153.644,47	0,00	167.645,52	0,00	153.644,47
2016-2-OCU4-Subv. Programa Joves per a l'Ocupació	0,00	164.931,58	0,00	194.185,00	0,00	164.931,58
2016-2-OCU5-Subv. Prorroga del contracte AODL Montserrat Rico	0,00	22.648,13	0,00	27.045,55	0,00	26.254,20

## TRANSFERÈNCIES I SUBVENCIONS REBUDES

EXERCICI 2021

CARACTERÍSTIQUES	IMPORT REBUT		IMPORT REINTEGRABLE	IMPORT NO REINTEGRABLE	QUANTITAT IMPUTADA A RESULTATS	
	EXERCICI 2021	EXERCICIS ANTERIORS			EXERCICI 2021	EXERCICIS ANTERIORS
2016-2-OCU6-Subv. Programa Treball i Formació adreçat a persones aturades	40.775,38	131.230,90	0,00	184.111,50	40.775,38	131.230,90
2016-2-OCU7-Subv. desenvolupament Espais Recerca de Feina	0,00	74.168,90	0,00	74.800,00	0,00	74.168,90
2017-2-1-Subvenció participació projecte "Urban Wins: Sistemes de	185,18	40.829,76	0,00	95.656,25	185,18	40.829,76
2017-2-123-Contracte programa. Fitxa 40.1 Serveis laborals per a persones	0,00	0,00	0,00	16.000,00	0,00	0,00
2017-2-124-Contracte programa. Fitxa 40.2 Serveis laborals per a persones amb	0,00	0,00	0,00	16.250,00	0,00	0,00
2017-2-27-Subvenció per al festival artístic "Tocats de Lletra". Codi 17/Y/239361.	0,00	6.900,00	0,00	7.000,00	0,00	6.900,00
2017-2-43-Subv. DIBA, Adaptador sonòmetre. Codi 17/Y/239097.	0,00	0,00	0,00	53,36	0,00	0,00
2017-2-47-Subv. DIBA, Bages Emprèn. Codi 17/Y/238374.	0,00	53.831,24	0,00	53.831,24	0,00	53.831,24
2017-2-65-Subvenció DIBA, Municipis cardioprotegits, desfibril·ladors. Codi	0,00	0,00	0,00	1.108,70	0,00	0,00
2017-2-7-Catàleg serveis 2016 Pla "Xarxa Govern Locals 2016-2019".- Accions	0,00	4.891,83	0,00	4.900,00	0,00	4.891,83

## TRANSFERÈNCIES I SUBVENCIONS REBUDES

EXERCICI 2021

CARACTERÍSTIQUES	IMPORT REBUT		IMPORT REINTEGRABLE	IMPORT NO REINTEGRABLE	QUANTITAT IMPUTADA A RESULTATS	
	EXERCICI 2021	EXERCICIS ANTERIORS			EXERCICI 2021	EXERCICIS ANTERIORS
2017-2-8-Catàleg serveis 2016 Pla "Xarxa Governes Locals 2016-2019".- Dis.i	499,59	22.000,41	0,00	22.500,00	499,59	22.000,41
2017-2-FEDER14-20-FEDER CATALUNYA 2014-2020 destinada al projecte	34.767,68	0,00	0,00	51.652,89	34.767,68	0,00
2017-2-INV6-Subvenció Xarxa Governes Locals -2016-2019	0,00	2.149.944,43	0,00	2.164.747,47	0,00	1.628.849,28
2017-2-INV9-Aportació CRITERIA Caixa Banc. Instal.lació ascensor Santa	0,00	125.000,00	0,00	125.000,00	0,00	124.996,16
2017-2-OCU1-Programa projecte innovadors i experimentals IE-30/16	-590,66	78.859,18	0,00	97.806,35	0,00	78.859,18
2017-2-OCU11-Subv. programa JOVES OCUPACIÓ convocatòria	0,00	16.080,28	0,00	29.253,42	0,00	16.080,28
2017-2-OCU13-subv. Projecte Innovador i Experimental convocatòria	0,00	0,00	0,00	8.316,51	0,00	0,00
2017-2-OCU15-Espais de Recerca de Feina. TSF/2413/2016	0,00	63.709,70	0,00	64.850,00	0,00	63.709,70
2017-2-OCU16-Projecte d'especialització i competivitat territorial PECT	0,00	0,00	0,00	5.039,67	0,00	0,00
2017-2-OCU2-Programa Treball Formació persones aturades	0,00	477.054,62	0,00	539.971,20	0,00	477.054,62



## TRANSFERÈNCIES I SUBVENCIONS REBUDES

EXERCICI 2021

CARACTERÍSTIQUES	IMPORT REBUT		IMPORT REINTEGRABLE	IMPORT NO REINTEGRABLE	QUANTITAT IMPUTADA A RESULTATS	
	EXERCICI 2021	EXERCICIS ANTERIORS			EXERCICI 2021	EXERCICIS ANTERIORS
2017-2-OCU20-Programa complementari foment ocupació local 2017-2018.	0,00	867.301,15	0,00	917.524,53	0,00	867.301,15
2017-2-OCU22-Programa complementari "Xarxa Governos Locals 2015-2019"	0,00	76.186,54	0,00	81.000,00	0,00	76.186,54
2017-2-OCU24-Pla accions desenvolupament econòmic al Bages	0,00	11.250,00	0,00	11.250,00	0,00	0,00
2017-2-OCU3-Programa Garantia Juvenil. Joves en pràctiques.	0,00	114.000,00	0,00	125.000,00	0,00	114.000,00
2017-2-OCU4-Programa 30 PLUS . Expedient 30P-4-2016	840,00	84.480,00	0,00	105.600,00	840,00	84.480,00
2017-2-OCU7-Programa Agents d'ocupació i desenvolupament local	0,00	26.686,61	0,00	27.045,55	0,00	26.686,61
2017-2-OCU8-Programa Treball a Barris 2016. CTB-063/16	0,00	411.678,47	0,00	472.640,67	0,00	411.678,47
2017-2-OCU9-Programa Joves per l'Ocupació. SOC/004/16/00043	0,00	117.799,64	0,00	131.800,00	0,00	117.799,64
2018-2-125-Subvenció DIBA per l'actuació Bages emprèn. Codi 18/Y7255625	0,00	45.638,11	0,00	45.638,11	0,00	38.981,26
2018-2-28-Liquidació 2015 recinte Palau Firal de Manresa.	0,00	0,00	0,00	22.037,80	0,00	0,00

## TRANSFERÈNCIES I SUBVENCIONS REBUDES

EXERCICI 2021

CARACTERÍSTIQUES	IMPORT REBUT		IMPORT REINTEGRABLE	IMPORT NO REINTEGRABLE	QUANTITAT IMPUTADA A RESULTATS	
	EXERCICI 2021	EXERCICIS ANTERIORS			EXERCICI 2021	EXERCICIS ANTERIORS
2018-2-29-Liquidació 2016 recinte Palau Firal de Manresa.	0,00	0,00	0,00	37.436,63	0,00	0,00
2018-2-31-Liquidació 2017 recinte Palau Firal de Manresa.	0,00	0,00	0,00	28.478,79	0,00	0,00
2018-2-52-Aportació pel patrocini destinat a finançar el projecte "Manresa, Capital	0,00	100.000,00	0,00	100.000,00	0,00	100.000,00
2018-2-53-Subvenció per l'actuació: Espai Memòria i difusió de la memòria	0,00	3.000,00	0,00	30.000,00	0,00	3.000,00
2018-2-58-Subvenció per l'actuació: Substitució de tubs fluorescents per leds	0,00	2.765,00	0,00	2.765,00	0,00	2.765,00
2018-2-59-Subvenció per l'actuació: Integració sistema monitoratge de	0,00	0,00	0,00	12.500,00	0,00	0,00
2018-2-6-Subvenció per la redacció del Pla Local de Gestió i Prevenció de	21.362,10	0,00	0,00	21.465,15	21.362,10	0,00
2018-2-60-Subvenció per l'actuació: Integració sistema monitoratge de	0,00	0,00	0,00	12.500,00	0,00	0,00
2018-2-61-Subvenció per l'actuació: Integració sistema monitoratge de	0,00	0,00	0,00	12.500,00	0,00	0,00
2018-2-64-Conveni col·laboració per la prestació servei assessorament jurídic	0,00	11.184,76	0,00	11.200,00	0,00	11.184,76

## TRANSFERÈNCIES I SUBVENCIONS REBUDES

EXERCICI 2021

CARACTERÍSTIQUES	IMPORT REBUT		IMPORT REINTEGRABLE	IMPORT NO REINTEGRABLE	QUANTITAT IMPUTADA A RESULTATS	
	EXERCICI 2021	EXERCICIS ANTERIORS			EXERCICI 2021	EXERCICIS ANTERIORS
2018-2-65-Conveni col·laboració dins el programa Proeducar en el	0,00	8.863,61	0,00	10.000,00	0,00	8.863,61
2018-2-75-Conveni tractament arxivístic DIBA.	0,00	0,00	0,00	7.950,00	0,00	0,00
2018-2-DI-FE-Subv. DIPUTACIO suport programa FEDER	15.093,59	0,00	0,00	15.093,59	15.093,59	0,00
2018-2-DI-FE14-20-SUB.INT 201/48 Espais públics vorera Sant Ignasi	43.917,40	0,00	0,00	43.917,40	43.917,40	0,00
2018-2-FEDER-Subv. Feder 2014-2020	6.936,60	0,00	0,00	30.187,18	6.936,60	0,00
2018-2-FEDER14-20-FEDER CATALUNYA 2014-2020 Projecte vorera via Sant	65.525,79	0,00	0,00	87.834,80	65.525,79	0,00
2018-2-INV11-PROJECTE SMART CITY	0,00	32.645,33	0,00	37.500,00	0,00	32.645,33
2018-2-INV3-Subvenció Xarxa Governes Locals 2016-2019	0,00	340.558,43	0,00	340.558,43	0,00	340.558,43
2018-2-INV5-Conveni aportació finançament ampliació vorera nord	0,00	0,00	0,00	13.131,80	0,00	0,00
2018-2-OCU10-Programa Agents Ocupació Local AODL. B/060/17	10.818,22	43.272,88	0,00	54.091,10	10.818,22	43.272,88

## TRANSFERÈNCIES I SUBVENCIONS REBUDES

EXERCICI 2021

CARACTERÍSTIQUES	IMPORT REBUT		IMPORT REINTEGRABLE	IMPORT NO REINTEGRABLE	QUANTITAT IMPUTADA A RESULTATS	
	EXERCICI 2021	EXERCICIS ANTERIORS			EXERCICI 2021	EXERCICIS ANTERIORS
2018-2-OCU11-Programa Agents Ocupació Local AODL.- B/060/17	2.028,42	21.636,44	0,00	27.045,55	2.028,42	21.636,44
2018-2-OCU12-Programa UBICAT.- TSF/2426/2017	0,00	34.304,00	0,00	42.880,00	0,00	34.304,00
2018-2-OCU13-Programa ENFEINA'T. Contractació laboral temporal i inserció	0,00	158.367,49	0,00	163.547,38	0,00	158.367,49
2018-2-OCU14-Programa Garantia Juvenil a Catalunya - SOC006/17/00041	0,00	16.426,66	0,00	20.533,33	0,00	16.426,66
2018-2-OCU16-Programa Integral Foment Emprenedoria. Catalunya	4.830,00	19.320,00	0,00	24.150,00	4.830,00	19.320,00
2018-2-OCU17-ACTE III. Teixint idees i Xarxes	0,00	22.611,75	0,00	22.611,75	0,00	22.611,75
2018-2-OCU18-Serveis locals ocupació amb plataforma telemàtica	0,00	29.910,55	0,00	34.619,87	0,00	29.910,55
2018-2-OCU2-Programa 30 Plus. Expedient 30P-26-2017	0,00	84.480,00	0,00	105.600,00	0,00	84.480,00
2018-2-OCU20-Contracte programa 2016-2019. Serveis laborals per a	0,00	48.000,00	0,00	48.000,00	0,00	48.000,00
2018-2-OCU21-Contracte programa 2016-2019. Serveis laborals persones	0,00	65.300,00	0,00	65.300,00	0,00	65.300,00

## TRANSFERÈNCIES I SUBVENCIONS REBUDES

EXERCICI 2021

CARACTERÍSTIQUES	IMPORT REBUT		IMPORT REINTEGRABLE	IMPORT NO REINTEGRABLE	QUANTITAT IMPUTADA A RESULTATS	
	EXERCICI 2021	EXERCICIS ANTERIORS			EXERCICI 2021	EXERCICIS ANTERIORS
2018-2-OCU22-Projecte CAT CENTRAL ACCELERA	0,00	18.128,05	0,00	19.977,22	0,00	18.128,05
2018-2-OCU23-Subv. per promoure l'ocupació local a la indústria local	0,00	269.480,80	0,00	676.684,50	0,00	75.192,39
2018-2-OCU25-Ajuts econòmics. Projecte Singular. Codi 18/Y/255455	0,00	64.557,86	0,00	68.485,86	0,00	64.557,86
2018-2-OCU26-Recull d'activitats de suport al teixit empresarial	0,00	2.100,00	0,00	2.460,00	0,00	2.100,00
2018-2-OCU27-programa Formació i Inserció PFI . PTT 2018-2019	0,00	3.366,26	0,00	24.885,16	0,00	3.366,26
2018-2-OCU28-Recull d'activitats per als serveis locals d'ocupació: persones i	0,00	3.562,50	0,00	4.047,00	0,00	3.562,50
2018-2-OCU8-Programa Treball a Barris convocatòria 2017.- CTB-070/17	20.066,19	427.212,73	0,00	499.901,83	20.066,19	427.212,73
2018-2-OCU9-Projectes Innovadors i Experimentals PIE . TSF/1325/2017	0,00	67.532,00	0,00	67.532,00	0,00	67.532,00
2018-2-PRYOCU5-Subv. per promoure l'ocupació local a la indústria local	0,00	393.599,50	0,00	393.599,50	0,00	326.714,59
2018-2-PRYOCU6-Serveis locals ocupació amb plataforma telemàtica	0,00	4.709,32	0,00	4.709,32	0,00	0,00

## TRANSFERÈNCIES I SUBVENCIONS REBUDES

EXERCICI 2021

CARACTERÍSTIQUES	IMPORT REBUT		IMPORT REINTEGRABLE	IMPORT NO REINTEGRABLE	QUANTITAT IMPUTADA A RESULTATS	
	EXERCICI 2021	EXERCICIS ANTERIORS			EXERCICI 2021	EXERCICIS ANTERIORS
2018-3-1-Subvenció per subsidiar el tipus d'interès del préstec d'inversions.	0,00	187.389,30	0,00	187.389,30	20.199,54	40.890,03
2019-2-11-Subvenció DIBA Supervisió equips de SS bàsics municipis + 20.000	0,00	6.510,60	0,00	6.510,60	0,00	6.510,60
2019-2-13-Subvenció per al "foment del lloguer assequible i de la gestió	0,00	10.897,94	0,00	10.897,94	0,00	10.897,94
2019-2-16-Subvenció DIBA per l'actuació del Programa de difusió i acció cultural del	0,00	3.000,00	0,00	3.000,00	0,00	3.000,00
2019-2-18-Subvenció Programa operatiu Urbact III	0,00	37.241,30	0,00	49.631,47	0,00	19.142,63
2019-2-19-Subvenció per la "Creació d'un laboratori d'automoció a l'EPSEM de	0,00	40.000,00	0,00	40.000,00	0,00	40.000,00
2019-2-22-Subvenció DIBA per l'actuació del 13e Festival literari Tocats de	0,00	8.900,00	0,00	8.900,00	0,00	8.900,00
2019-2-23-Subvenció DIBA per l'actuació Suport a projectes culturals: La Festa	0,00	2.500,00	0,00	2.500,00	0,00	2.500,00
2019-2-25-Subvenció DIBA per l'actuació del Funcionament de l'Escola de	0,00	16.288,00	0,00	16.288,00	0,00	16.288,00
2019-2-26-Subvenció DIBA per l'actuació Beques esportives per prevenir el	0,00	10.000,00	0,00	10.000,00	0,00	10.000,00

## TRANSFERÈNCIES I SUBVENCIONS REBUDES

EXERCICI 2021

CARACTERÍSTIQUES	IMPORT REBUT		IMPORT REINTEGRABLE	IMPORT NO REINTEGRABLE	QUANTITAT IMPUTADA A RESULTATS	
	EXERCICI 2021	EXERCICIS ANTERIORS			EXERCICI 2021	EXERCICIS ANTERIORS
2019-2-27-Subvenció DIBA actuació Cicles de passejades marxa nòrdica	0,00	1.000,00	0,00	1.000,00	0,00	1.000,00
2019-2-28-Subvenció DIBA per l'actuació Esdeveniments i programes	0,00	6.137,36	0,00	6.137,36	0,00	6.137,36
2019-2-29-Subvenció DIBA per cobrir despeses del lloguer 2019 de la nau a la	0,00	10.000,00	0,00	10.000,00	0,00	10.000,00
2019-2-33-Subvenció DIBA pel Programa complementari per a la	0,00	232.841,19	0,00	232.841,19	0,00	232.841,19
2019-2-34-Subvenció DIBA: Projectes: Interculturalitat i convivència - Codi	0,00	7.139,00	0,00	7.139,00	0,00	7.139,00
2019-2-35-Subvenció DIBA: Joves, emancipació i participació - Codi	0,00	9.478,04	0,00	9.478,04	0,00	9.478,04
2019-2-36-Subvenció DIBA: Finançament igualtat de gènere i LGTBI - Codi	0,00	10.875,88	0,00	10.875,88	0,00	10.875,88
2019-2-37-Subvenció DIBA: Atenció psicològica a dones en situació de violència -	0,00	10.190,24	0,00	10.190,24	0,00	10.190,24
2019-2-38-Subvenció DIBA: Manresa Transforma - Codi 19/Y/269569	0,00	40.000,00	0,00	40.000,00	0,00	40.000,00
2019-2-39-Subvenció DIBA: Programa promoció de la salut - Codi 19/Y/270734	0,00	13.015,49	0,00	13.015,49	0,00	13.015,49

## TRANSFERÈNCIES I SUBVENCIONS REBUDES

EXERCICI 2021

CARACTERÍSTIQUES	IMPORT REBUT		IMPORT REINTEGRABLE	IMPORT NO REINTEGRABLE	QUANTITAT IMPUTADA A RESULTATS	
	EXERCICI 2021	EXERCICIS ANTERIORS			EXERCICI 2021	EXERCICIS ANTERIORS
2019-2-40-Subvenció DIBA: Sanitat ambiental. Control plagues aus urbanes - Codi	0,00	10.556,94	0,00	10.556,94	0,00	10.556,94
2019-2-41-Subvenció DIBA: Animals de companyia. Atenció animals de	0,00	7.920,00	0,00	7.920,00	0,00	7.920,00
2019-2-42-Subvenció DIBA: Seguretat alimentaria. Vigilancia i	0,00	32.427,84	0,00	32.427,84	0,00	32.427,84
2019-2-43-Subvenció DIBA: Arranjaments d'habitatges - Codi 19/Y/271652	0,00	9.928,01	0,00	13.776,00	0,00	9.928,01
2019-2-44-Subvenció DIBA: Reforma, acondicionament i rehabilitació d'habitatges -	0,00	14.588,11	0,00	14.588,11	0,00	14.588,11
2019-2-45-Contracte programa - Fitxa 01 - Ajuts d'urgències socials	3.000,00	46.874,00	0,00	49.874,00	3.000,00	46.874,00
2019-2-49-Contracte programa. Fitxa 01 - SAD dependència.	27.438,62	243.276,00	0,00	270.714,62	27.438,62	243.276,00
2019-2-52-Contracte programa. Fitxa 02.1.1 - Servei d'atenció diürna	4.567,50	41.107,50	0,00	45.675,00	4.567,50	41.107,50
2019-2-59-Contracte programa. Fitxa 37 - Plans i mesures d'igualtat en el	0,00	0,00	0,00	18.810,00	0,00	0,00
2019-2-6-Subvenció DIBA actuació: Programa de suport als ens locals per a	0,00	28.500,00	0,00	28.500,00	0,00	28.500,00



## TRANSFERÈNCIES I SUBVENCIONS REBUDES

EXERCICI 2021

CARACTERÍSTIQUES	IMPORT REBUT		IMPORT REINTEGRABLE	IMPORT NO REINTEGRABLE	QUANTITAT IMPUTADA A RESULTATS	
	EXERCICI 2021	EXERCICIS ANTERIORS			EXERCICI 2021	EXERCICIS ANTERIORS
2019-2-64-Subvenció DIBA: Gerència del projecte - Manresa Més Comerç - Codi	0,00	4.500,00	0,00	45.000,00	0,00	4.500,00
2019-2-65-Subvenció DIBA: Alineament dels ODA a Manresa - Codi 19/Y/269458	8.172,28	3.027,72	0,00	11.200,00	8.172,28	3.027,72
2019-2-66-Subvenció DIBA: Consolidació i ampliació de la Xarxa d'Ambaixadors de	0,00	5.600,00	0,00	5.600,00	0,00	5.600,00
2019-2-69-Subvenció DIBA: Disseny d'un producte de turisme espiritual - Codi	0,00	3.000,00	0,00	3.000,00	0,00	3.000,00
2019-2-70-Subvenció DIBA: Redacció Pla Estratègic de Manresa 2030 - Codi	1.321,87	16.303,13	0,00	17.625,00	5.868,58	7.495,95
2019-2-71-Subvenció DIBA: Indústria circular al Bages - Codi 19/Y/270075	0,00	35.640,00	0,00	35.640,00	0,00	35.640,00
2019-2-73-Subvenció DIBA: Pressupost participatiu 2019 - Codi 19/Y/272488	0,00	8.000,00	0,00	8.000,00	0,00	8.000,00
2019-2-75-Subvenció DIBA: Bages Emprèn 2019 - Codi 19/Y/269932	0,00	85.817,25	0,00	85.817,25	0,00	85.817,25
2019-2-76-Subvenció DIBA: DONES AMB idees II - Codi 19/Y/269980	0,00	9.480,60	0,00	9.480,60	0,00	9.480,60
2019-2-8-Subvenció DIBA: Servei d'Intermediació en deutes de l'Habitatge (SIDH)	0,00	11.926,32	0,00	11.926,32	0,00	11.926,32

## TRANSFERÈNCIES I SUBVENCIONS REBUDES

EXERCICI 2021

CARACTERÍSTIQUES	IMPORT REBUT		IMPORT REINTEGRABLE	IMPORT NO REINTEGRABLE	QUANTITAT IMPUTADA A RESULTATS	
	EXERCICI 2021	EXERCICIS ANTERIORS			EXERCICI 2021	EXERCICIS ANTERIORS
2019-2-81-Subvenció per al desenvolupament del programa Xec-Servei any	0,00	30.000,00	0,00	30.000,00	0,00	30.000,00
2019-2-89-Fitxa 44 - Dinamitzadors cívics per emancipació juvenil.	0,00	2.958,21	0,00	2.958,21	0,00	2.958,21
2019-2-9-Subvenció DIBA: Observatoris de desenvolupament econòmic	0,00	23.884,00	0,00	23.884,00	0,00	23.884,00
2019-2-93-Conveni per al Pla Educatiu d'Entorn del curs 2019-2020 (part	0,00	6.300,00	0,00	6.300,00	0,00	6.300,00
2019-2-99-Subvenció DIBA: Dinamització activitat física i esport local - Codi	0,00	2.500,00	0,00	2.500,00	0,00	2.500,00
2019-2-DI-FE-Subv. DIPUTACIO suport programa FEDER	0,00	0,00	0,00	13.581,39	0,00	0,00
2019-2-DI-FE14-20-SUB.INT 2019/48Millora murs i senyalització tram final	0,00	0,00	0,00	30.991,74	0,00	0,00
2019-2-FEDER-Subv. FEDER 2014-2020	0,00	0,00	0,00	27.162,78	0,00	0,00
2019-2-FEDER14-20-Millora murs senyalització tram final camí Sant Ignasi	0,00	0,00	0,00	61.983,47	0,00	0,00
2019-2-INV10-Millora urbana. Intervencions de la millora de la mobilitat	9.952,67	0,00	0,00	9.952,67	9.952,67	0,00

## TRANSFERÈNCIES I SUBVENCIONS REBUDES

EXERCICI 2021

CARACTERÍSTIQUES	IMPORT REBUT		IMPORT REINTEGRABLE	IMPORT NO REINTEGRABLE	QUANTITAT IMPUTADA A RESULTATS	
	EXERCICI 2021	EXERCICIS ANTERIORS			EXERCICI 2021	EXERCICIS ANTERIORS
2019-2-INV2-Programa complementari suport integral Desenvolupament	0,00	522.062,00	0,00	522.062,00	30.000,55	492.009,11
2019-2-INV3-Consolidació sostres edifici antic Col.legi Sant Ignasi	0,00	72.192,00	0,00	72.192,00	0,00	0,00
2019-2-INV5-Mobiliari Xarxa telecomunicacions CENTRE DOCUMEN.PARC	0,00	60.000,00	0,00	60.000,00	0,00	0,00
2019-2-INV6-Instal. dues estacions recàrrega ràpida vehicles elèctrics al c/ Joan	0,00	65.190,82	0,00	80.000,00	0,00	65.190,82
2019-2-INV7-Linea suport projectes especifics prog.complementari	0,00	376.423,67	0,00	407.474,02	0,00	299.590,53
2019-2-INV8-Programa complementari Reforma i millora equipaments Locals.	0,00	125.164,00	0,00	325.164,00	0,00	61.492,61
2019-2-OCU1-Programa de projectes INNOVADORS I EXPERIMENTALS	0,00	59.657,51	0,00	74.571,89	0,00	59.657,51
2019-2-OCU10-Serveis Local Ocupació amb plataforma telemàtica	0,00	41.505,47	0,00	41.505,47	0,00	41.436,47
2019-2-OCU12-Espais de Recerca de Feina en àmbit orientació per a l'ocupació.	0,00	64.445,90	0,00	64.850,00	0,00	64.445,90
2019-2-OCU13-TREBALL ALS BARRIS. CTB-077/18 Convocatòria 2018	0,00	438.239,06	0,00	507.811,80	0,00	438.239,06

## TRANSFERÈNCIES I SUBVENCIONS REBUDES

EXERCICI 2021

CARACTERÍSTIQUES	IMPORT REBUT		IMPORT REINTEGRABLE	IMPORT NO REINTEGRABLE	QUANTITAT IMPUTADA A RESULTATS	
	EXERCICI 2021	EXERCICIS ANTERIORS			EXERCICI 2021	EXERCICIS ANTERIORS
2019-2-OCU14-PROGRAM A 30 PLUS . Inserció persones desocupades	0,00	81.710,54	0,00	102.138,18	0,00	81.710,54
2019-2-OCU15-Plans mesures igualtat en el treball. Fitxa 37Contracte	0,00	18.810,00	0,00	18.810,00	0,00	18.810,00
2019-2-OCU16-Serveis laborals persones destinataries RMI. Fitxa 40.1	0,00	48.000,00	0,00	48.000,00	0,00	48.000,00
2019-2-OCU17-Serveis laborals persones amb discapacitat o trastorns	0,00	65.300,00	0,00	65.300,00	0,00	65.300,00
2019-2-OCU18-Programa Complementari de Millora Ocupabilitat 2019 (2a edició)	33.801,54	0,00	0,00	33.801,54	33.801,54	0,00
2019-2-OCU2-UBICAT 2019. Acompanyament a la inserció i suport ocupacional	0,00	106.382,93	0,00	132.978,64	0,00	106.382,93
2019-2-OCU20-Impuls taula comarcal Economia Social i Solidària. 19Y/270045	0,00	10.612,50	0,00	10.612,50	0,00	10.612,50
2019-2-OCU21-Bages Ocupació +45 2019. 19/Y/269866	0,00	50.795,00	0,00	50.795,00	0,00	32.072,75
2019-2-OCU22-Bages Ocupació +45 2019. 19/Y/269866	0,00	5.656,91	0,00	6.600,00	0,00	5.656,91
2019-2-OCU23-Programa 30 PLUS, inserció persones desocupades més de 30	0,00	81.710,54	0,00	102.138,18	0,00	81.710,54

## TRANSFERÈNCIES I SUBVENCIONS REBUDES

EXERCICI 2021

CARACTERÍSTIQUES	IMPORT REBUT		IMPORT REINTEGRABLE	IMPORT NO REINTEGRABLE	QUANTITAT IMPUTADA A RESULTATS	
	EXERCICI 2021	EXERCICIS ANTERIORS			EXERCICI 2021	EXERCICIS ANTERIORS
2019-2-OCU24-RECULL activitats serveis locals ocupació: persones i	0,00	4.042,50	0,00	4.402,50	0,00	4.042,50
2019-2-OCU25-Programa Garantia Juvenil. JOVES EN PRACTIQUES 2019	0,00	22.385,71	0,00	22.385,71	0,00	22.385,71
2019-2-OCU26-LINEA DONA. Treball formació dones atur.	0,00	0,00	0,00	19.224,22	0,00	0,00
2019-2-OCU27-LINEA PRMI. Treball formació persones atur atur.	0,00	0,00	0,00	31.494,88	0,00	0,00
2019-2-OCU28-LINEA C. Coordinació i suport tecnic. 2017-COOR-12-SPOO-0010	0,00	0,00	0,00	16.800,00	0,00	0,00
2019-2-OCU29-LINEA PANP. Treball formacio persones atur.	34.779,12	0,00	0,00	47.144,22	34.779,12	0,00
2019-2-OCU3-Projectes SINGULARS convocatoria 2018	0,00	42.050,00	0,00	52.562,50	0,00	42.050,00
2019-2-OCU30-LINEA PANP. Treball formacio persones atur.	29.869,86	0,00	0,00	30.732,37	29.869,86	0,00
2019-2-OCU31-LINEA PRMI. Treball formacio persones atur.	0,00	0,00	0,00	30.730,24	0,00	0,00
2019-2-OCU32-Governança pel Desenvolupament del Bages 2019-2020	980,43	5.555,82	0,00	6.536,25	980,43	5.555,82

## TRANSFERÈNCIES I SUBVENCIONS REBUDES

EXERCICI 2021

CARACTERÍSTIQUES	IMPORT REBUT		IMPORT REINTEGRABLE	IMPORT NO REINTEGRABLE	QUANTITAT IMPUTADA A RESULTATS	
	EXERCICI 2021	EXERCICIS ANTERIORS			EXERCICI 2021	EXERCICIS ANTERIORS
2019-2-OCU4-Contractació 3 AODL convocatòria 2018	0,00	75.302,49	0,00	94.128,12	0,00	75.302,49
2019-2-OCU5-ENFEINAT Acompanyament a la contractació inserció	0,00	275.865,13	0,00	290.207,38	0,00	275.865,13
2019-2-OCU6-Programa TREBALL I FORMACIÓ 2018	0,00	509.434,90	0,00	636.793,62	0,00	509.434,90
2019-2-OCU7-Ocupació Juvenil 2018 SOC040/18/00011	0,00	32.000,00	0,00	32.000,00	0,00	32.000,00
2019-2-OCU9-TechACTE: Innovació Versus Tradició	0,00	14.925,37	0,00	14.925,37	0,00	14.925,37
2020-2-1-Camp d'aprenentatge del Bages per a l'any 2020.	0,00	26.520,00	0,00	26.520,00	0,00	26.520,00
2020-2-10-Contracte programa - Fitxa 01 - SAD social.	0,00	155.141,53	0,00	155.141,53	0,00	155.141,53
2020-2-100-Subvenció DIBA:"Recull d'activitats al teixit empresarial"	0,00	0,00	0,00	540,00	0,00	0,00
2020-2-101-Subvenció DIBA: "Recull d'activitats de suport al teixit empresarial"	0,00	1.336,50	0,00	1.336,50	0,00	1.336,50
2020-2-102-Subvenció DIBA: "Recull d'activitats al teixit empresarial" Actuació:	0,00	450,00	0,00	450,00	0,00	450,00

## TRANSFERÈNCIES I SUBVENCIONS REBUDES

EXERCICI 2021

CARACTERÍSTIQUES	IMPORT REBUT		IMPORT REINTEGRABLE	IMPORT NO REINTEGRABLE	QUANTITAT IMPUTADA A RESULTATS	
	EXERCICI 2021	EXERCICIS ANTERIORS			EXERCICI 2021	EXERCICIS ANTERIORS
2020-2-103-Subvenció per les actuacions derivades "Projecte per a la	0,00	6.997,91	0,00	6.997,91	0,00	6.997,91
2020-2-104-Subvenció per continuïtat al Programa referent d'ocupació juvenil i	0,00	36.800,00	0,00	36.800,00	0,00	36.800,00
2020-2-105-Subvenció pel programa d'activitats del Museu Comarcal de	0,00	9.500,00	0,00	9.500,00	0,00	9.500,00
2020-2-107-Reempresa 2020	0,00	13.500,00	0,00	13.500,00	0,00	13.500,00
2020-2-108-Subvenció pel conveni "Magnet. Aliances per a l'èxit educatiu"	0,00	11.200,00	0,00	11.200,00	0,00	11.200,00
2020-2-109-Subvenció pel programa estable d'activitats culturals de	0,00	40.000,00	0,00	40.000,00	0,00	40.000,00
2020-2-11-Contracte programa - Fitxa 02.1 - SIS Servei d'atenció diürna.	0,00	100.000,00	0,00	100.000,00	0,00	100.000,00
2020-2-110-Subvenció DIBA per cobrir despeses del lloguer 2020 de la nau a la	10.000,00	0,00	0,00	10.000,00	10.000,00	0,00
2020-2-111-Segona addenda contracte programa Fitxa 45.5 - Ajuts a	0,00	110.000,00	0,00	110.000,00	0,00	110.000,00
2020-2-112-Subvenció pel programa Integral de Foment de l'Emprenedoria	28.946,88	0,00	0,00	36.183,66	28.946,88	0,00

## TRANSFERÈNCIES I SUBVENCIONS REBUDES

EXERCICI 2021

CARACTERÍSTIQUES	IMPORT REBUT		IMPORT REINTEGRABLE	IMPORT NO REINTEGRABLE	QUANTITAT IMPUTADA A RESULTATS	
	EXERCICI 2021	EXERCICIS ANTERIORS			EXERCICI 2021	EXERCICIS ANTERIORS
2020-2-113-Conveni per la utilització de l'alberg municipal de l'edifici La	0,00	1.157,00	0,00	1.157,00	0,00	1.157,00
2020-2-114-Conveni per l'assessorament jurídic a dones del Bages - 35%	0,00	11.200,00	0,00	11.200,00	0,00	11.200,00
2020-2-12-Contracte programa - Fitxa 02.1.1 - SIS Servei d'atenció diürna	0,00	45.675,00	0,00	46.575,00	0,00	45.675,00
2020-2-13-Contracte programa -Fitxa 06 - Sistema de resposta urgent	0,00	8.320,61	0,00	8.320,61	0,00	8.320,61
2020-2-14-Contracte programa - Fitxa 07.1 - Migracions i ciutadania.	0,00	29.103,04	0,00	29.103,04	0,00	29.103,04
2020-2-15-Contracte programa - Fitxa 07.2 - Migracions i ciutadania.	0,00	30.568,00	0,00	30.568,00	0,00	30.568,00
2020-2-16-Contracte programa - Fitxa 08 - Programa d'inclusió socials.	0,00	80.697,52	0,00	80.697,52	0,00	80.697,52
2020-2-17-Contracte programa - Fitxa 09 - Servei de transport adaptat.	0,00	59.000,02	0,00	59.000,02	0,00	59.000,02
2020-2-18-Contracte programa - Fitxa 29.1 - Acció comunitària.	0,00	110.966,40	0,00	110.966,40	0,00	110.966,40
2020-2-19-Subvenció DIBA:Conservació de la infraestructura estratègica	0,00	7.847,20	0,00	7.847,20	0,00	7.847,20



## TRANSFERÈNCIES I SUBVENCIONS REBUDES

EXERCICI 2021

CARACTERÍSTIQUES	IMPORT REBUT		IMPORT REINTEGRABLE	IMPORT NO REINTEGRABLE	QUANTITAT IMPUTADA A RESULTATS	
	EXERCICI 2021	EXERCICIS ANTERIORS			EXERCICI 2021	EXERCICIS ANTERIORS
2020-2-2-Conveni per al Pla Educatiu d'Entorn del curs 2019-2020 (part anualitat)	0,00	11.700,00	0,00	11.700,00	0,00	11.700,00
2020-2-20-Contracte programa - Fitxa 38 - Plans i mesures d'igualtat per	0,00	9.000,00	0,00	9.000,00	0,00	9.000,00
2020-2-21-Contracte programa - Fitxa 42 - Oficines joves de la Xarxa	0,00	45.000,00	0,00	45.000,00	0,00	45.000,00
2020-2-22-Contracte programa - Fitxa 43 - Plans locals i comarcals de	0,00	12.850,00	0,00	12.850,00	0,00	12.850,00
2020-2-23-Subvenció pel servei de transport col·lectiu urbà de Manresa 2019.	0,00	156.627,08	0,00	156.627,08	0,00	156.627,08
2020-2-24-Subvenció pel finançament en l'àmbit del benestar social.	92.091,09	92.091,09	0,00	184.182,18	92.091,09	92.091,09
2020-2-25-Subvenció per l'Impuls i consolidació dels serveis de mediació	14.250,00	14.250,00	0,00	28.500,00	14.250,00	14.250,00
2020-2-26-Subvenció per al servei de d'Intermediació en deutes de l'habitatges (SIDH)	0,00	12.842,64	0,00	12.842,64	0,00	12.842,64
2020-2-27-Subvenció pel Foment del lloguer i la gestió d'habitatge assequible -	11.448,98	0,00	0,00	11.448,98	11.448,98	0,00
2020-2-28-Fons Foment Turisme 2T i 3T 2019. PEC.PRS 2020/12	0,00	6.891,99	0,00	6.891,99	0,00	6.891,99

## TRANSFERÈNCIES I SUBVENCIONS REBUDES

EXERCICI 2021

CARACTERÍSTIQUES	IMPORT REBUT		IMPORT REINTEGRABLE	IMPORT NO REINTEGRABLE	QUANTITAT IMPUTADA A RESULTATS	
	EXERCICI 2021	EXERCICIS ANTERIORS			EXERCICI 2021	EXERCICIS ANTERIORS
2020-2-29-Subvenció DIBA "Observatori de desenvolupament econòmic	3.627,00	20.553,00	0,00	24.180,00	3.627,00	20.553,00
2020-2-3-Fitxa 44 - Dinamitzadors cívics per emancipació juvenil (part	0,00	34.710,36	0,00	34.710,36	0,00	34.710,36
2020-2-30-Subvenció DIBA "Dinamització de l'activitat esportiva i esport local" Codi	500,00	6.000,00	0,00	6.500,00	500,00	6.000,00
2020-2-31-Subvenció per al finançament d'ESCOLES DE MÚSICA, curs	0,00	18.509,91	0,00	18.509,91	0,00	18.509,91
2020-2-32-Subvenció per al finançament de CONSERVATORIS DE	0,00	389.102,66	0,00	389.102,66	0,00	389.102,66
2020-2-33-Subvenció per al finançament d'ESCOLES D'ART, curs 2017/2018	0,00	122.163,71	0,00	122.163,71	0,00	122.163,71
2020-2-34-Subvenció pel programa compl. sosteniment del servei	0,00	98.800,19	0,00	98.800,19	0,00	98.800,19
2020-2-35-Subvenció CAP MUNICIPI ENRERA - Suport als governs locals contra el	0,00	178.673,15	0,00	178.673,15	0,00	178.673,15
2020-2-36-Subvenció per l'actuació: Qui viu a l'aigua ? - Codi 20/Y/285609	3.625,00	0,00	0,00	3.700,00	3.625,00	0,00
2020-2-37-Subvenció DIBA: Cicle de conferències Cosmògraf 2020, Contra els	0,00	10.000,00	0,00	10.000,00	0,00	10.000,00

## TRANSFERÈNCIES I SUBVENCIONS REBUDES

EXERCICI 2021

CARACTERÍSTIQUES	IMPORT REBUT		IMPORT REINTEGRABLE	IMPORT NO REINTEGRABLE	QUANTITAT IMPUTADA A RESULTATS	
	EXERCICI 2021	EXERCICIS ANTERIORS			EXERCICI 2021	EXERCICIS ANTERIORS
2020-2-38-Subvenció DIBA: 14e Festival literari Tocats de Lletra - Codi	0,00	8.900,00	0,00	8.900,00	0,00	8.900,00
2020-2-39-Subvenció DIBA: Suport a projectes culturals: La Festa del Riu 2020- Codi	3.644,00	0,00	0,00	3.644,00	3.644,00	0,00
2020-2-4-Pacte d'Estat contra la violència de gènere.	0,00	14.216,36	0,00	14.216,36	0,00	14.216,36
2020-2-40-Subvenció DIBA: Programa de difusió i acció cultural del Museu - Codi	5.000,00	0,00	0,00	5.000,00	5.000,00	0,00
2020-2-41-Subvenció DIBA: Projecte per al Museu: El què diuen les pedres callen	0,00	7.700,00	0,00	7.700,00	0,00	7.700,00
2020-2-42-Subvenció DIBA: Funcionament de l'Escola de Música Municipal- Codi	0,00	9.685,27	0,00	9.685,27	0,00	9.685,27
2020-2-43-Subvenció DIBA: Beques esportives per prevenir el risc d'exclusió -	0,00	8.348,34	0,00	8.348,34	0,00	8.348,34
2020-2-44-Subvenció DIBA: Cicle de passejades de marxa nòrdica per a la gent	0,00	1.000,00	0,00	1.000,00	0,00	1.000,00
2020-2-45-Subvenció DIBA: Actuacions per la interculturalitat, la cohesió i	0,00	9.357,00	0,00	9.357,00	0,00	9.357,00
2020-2-46-Subvenció DIBA: Joves, emprenedors i autònoms - Codi	0,00	10.132,66	0,00	10.132,66	0,00	10.132,66

## TRANSFERÈNCIES I SUBVENCIONS REBUDES

EXERCICI 2021

CARACTERÍSTIQUES	IMPORT REBUT		IMPORT REINTEGRABLE	IMPORT NO REINTEGRABLE	QUANTITAT IMPUTADA A RESULTATS	
	EXERCICI 2021	EXERCICIS ANTERIORS			EXERCICI 2021	EXERCICIS ANTERIORS
2020-2-47-Subvenció DIBA: Finançament igualtat de gènere i LGTBI - Codi	0,00	11.816,10	0,00	11.816,10	0,00	11.816,10
2020-2-48-Subvenció DIBA: Atenció psicològica a dones en situació de violència -	0,00	10.204,91	0,00	10.204,91	0,00	10.204,91
2020-2-49-Subvenció DIBA: proMOVENT canvis per la Justícia Global -	0,00	39.900,00	0,00	39.900,00	0,00	39.900,00
2020-2-5-Contracte programa - Fitxa 01 - Ajuts d'urgències socials.	0,00	49.874,00	0,00	49.874,00	0,00	49.874,00
2020-2-50-Subvenció DIBA: Programa promoció de la salut - Codi 20/Y/288713	0,00	13.773,52	0,00	17.773,52	0,00	13.773,52
2020-2-51-Subvenció DIBA: SANITAT AMBIENTAL. Control plagues aus urbanes	0,00	11.094,40	0,00	11.904,40	0,00	11.094,40
2020-2-52-Subvenció DIBA: ANIMALS DE COMPANYIA. Atenció animals de	0,00	7.540,00	0,00	7.540,00	0,00	7.540,00
2020-2-53-Subvenció DIBA: Vigilància i control sanitari establiments minoristes	0,00	43.664,00	0,00	43.664,00	0,00	43.664,00
2020-2-54-Subvenció DIBA: Plans locals de Salut - Codi 20/Y/289840	0,00	6.736,37	0,00	6.736,37	0,00	6.736,37
2020-2-55-Subvenció DIBA: Arranjament d'habitatges - Codi 20/Y/289671	11.592,00	0,00	0,00	11.592,00	11.592,00	0,00

## TRANSFERÈNCIES I SUBVENCIONS REBUDES

EXERCICI 2021

CARACTERÍSTIQUES	IMPORT REBUT		IMPORT REINTEGRABLE	IMPORT NO REINTEGRABLE	QUANTITAT IMPUTADA A RESULTATS	
	EXERCICI 2021	EXERCICIS ANTERIORS			EXERCICI 2021	EXERCICIS ANTERIORS
2020-2-56-Subvenció DIBA: Reforma, condicionament i rehabilitació d'habitatges -	14.000,00	0,00	0,00	14.000,00	11.135,55	0,00
2020-2-57-Subvenció DIBA: Reforma, condicionament i rehabilitació d'habitatges -	1.600,00	0,00	0,00	1.600,00	1.600,00	0,00
2020-2-58-Subvenció DIBA: Programa complementari per a la garantia del	78.495,50	78.495,50	0,00	156.991,00	78.495,50	78.495,50
2020-2-59-Subvenció DIBA: Punt municipal d'informació en matèria de consum - Codi	18.000,00	0,00	0,00	18.000,00	18.000,00	0,00
2020-2-6-Contracte programa - Fitxa 01 - Ajuts d'urgències socials. Poblesa	33.792,71	27.235,28	0,00	61.027,99	33.792,71	27.235,28
2020-2-60-Subvenció DIBA: Sessions de formació i assessorament als	2.219,00	0,00	0,00	2.219,00	2.219,00	0,00
2020-2-61-Subvenció DIBA: Lloguer de cabines sanitàries (lavabos mòbils)	0,00	0,00	0,00	1.040,00	0,00	0,00
2020-2-62-Subvenció DIBA: Projecte d'interiorisme comercial al mercat	0,00	0,00	0,00	1.036,00	0,00	0,00
2020-2-63-Subvenció DIBA: Gerència del projecte "Manresa més comerç" -	5.000,00	0,00	0,00	5.000,00	5.000,00	0,00
2020-2-64-Subvenció DIBA: Ignasiana BTT - Codi 20/Y/286082	3.000,00	0,00	0,00	3.000,00	3.000,00	0,00

## TRANSFERÈNCIES I SUBVENCIONS REBUDES

EXERCICI 2021

CARACTERÍSTIQUES	IMPORT REBUT		IMPORT REINTEGRABLE	IMPORT NO REINTEGRABLE	QUANTITAT IMPUTADA A RESULTATS	
	EXERCICI 2021	EXERCICIS ANTERIORS			EXERCICI 2021	EXERCICIS ANTERIORS
2020-2-65-Subvenció DIBA: Producció i promoció d'un productes turístic esperitural	1.300,00	0,00	0,00	1.300,00	1.300,00	0,00
2020-2-66-Subvenció DIBA: Promoció Fira de l'Aixada - Codi 20/Y/286138	1.700,00	0,00	0,00	1.700,00	1.700,00	0,00
2020-2-67-Subvenció DIBA: CEDEM Innovaive + - Codi 20/Y/284901	10.850,11	0,00	0,00	10.850,11	10.850,11	0,00
2020-2-68-Subvenció DIBA: CEDEM Talent - Codi 20/Y/284893	16.799,12	0,00	0,00	16.799,12	16.799,12	0,00
2020-2-69-Subvenció DIBA: Bages emprèn 2020-2021 - Codi 20/Y/284866	132.053,83	0,00	0,00	168.688,40	32.848,18	0,00
2020-2-7-Contracte programa - Fitxa 01 - Professionals equips bàsics	0,00	742.000,41	0,00	742.000,41	0,00	742.000,41
2020-2-70-Subvenció DIBA: Obrador compartit Catalunya Central - Codi 20/Y/284999	19.437,27	0,00	0,00	19.437,27	19.437,27	0,00
2020-2-71-Subvenció DIBA: Industria circular del Bages 2020 - Codi 20/Y/284998	28.000,00	0,00	0,00	28.000,00	28.000,00	0,00
2020-2-72-Subvenció DIBA: Per un model de Gsió dels Residus a la ciutat - Codi	0,00	6.776,00	0,00	6.776,00	0,00	6.776,00
2020-2-73-Subvenció DIBA:adquisició de recursos i inversió en equipaments	0,00	1.862,75	0,00	1.862,75	0,00	1.862,75

## TRANSFERÈNCIES I SUBVENCIONS REBUDES

EXERCICI 2021

CARACTERÍSTIQUES	IMPORT REBUT		IMPORT REINTEGRABLE	IMPORT NO REINTEGRABLE	QUANTITAT IMPUTADA A RESULTATS	
	EXERCICI 2021	EXERCICIS ANTERIORS			EXERCICI 2021	EXERCICIS ANTERIORS
2020-2-74-Subvenció per subsidiar tipus d'interès préstec sol·licitat per	0,00	329.507,36	0,00	329.507,36	0,00	329.507,36
2020-2-75-Subvenció destinada a adquisició de llibres i diaris destinats a les	0,00	5.500,00	0,00	45.080,00	0,00	5.500,00
2020-2-76-Subvenció DIBA: Activitats culturals per les Festa Major - Codi	0,00	8.717,00	0,00	8.717,00	0,00	8.717,00
2020-2-77-Addenda contracte programa - mesures extraordinaries	0,00	57.721,82	0,00	57.721,82	0,00	57.721,82
2020-2-78-Addenda contracte programa - mesures extraordinaries	0,00	27.540,00	0,00	27.540,00	0,00	27.540,00
2020-2-79-Addenda contracte programa - mesures extraordinaries	0,00	12.000,00	0,00	12.000,00	0,00	12.000,00
2020-2-8-Contracte programa - Fitxa 01 - Referent comunitari.	0,00	45.606,09	0,00	45.606,09	0,00	45.606,09
2020-2-80-Addenda contracte programa - mesures extraordinaries	0,00	13.615,25	0,00	13.615,25	0,00	13.615,25
2020-2-81-Subvenció DIBA: finançament d'activitats educatives, esportives i	0,00	37.000,37	0,00	37.000,37	0,00	37.000,37
2020-2-82-Subvenció DIBA: Abordatge integral de les violències masclistes - Codi	15.648,48	0,00	0,00	15.648,48	15.648,48	0,00

## TRANSFERÈNCIES I SUBVENCIONS REBUDES

EXERCICI 2021

CARACTERÍSTIQUES	IMPORT REBUT		IMPORT REINTEGRABLE	IMPORT NO REINTEGRABLE	QUANTITAT IMPUTADA A RESULTATS	
	EXERCICI 2021	EXERCICIS ANTERIORS			EXERCICI 2021	EXERCICIS ANTERIORS
2020-2-83-Subvenció DIBA:Finançament extraordinari peer al reforç	45.000,00	0,00	0,00	45.000,00	45.000,00	0,00
2020-2-84-Subvenció DIBA: Impuls d'agents d'acció comunitria a l'espai públic -	26.620,00	0,00	0,00	26.620,00	26.620,00	0,00
2020-2-85-Subv. DIBA:Finançament extraordinari per lluitar	30.303,00	0,00	0,00	30.303,00	30.303,00	0,00
2020-2-86-Conveni per al Pla Educatiu d'Entorn del curs 2020-2021 (part	10.800,00	0,00	0,00	10.800,00	10.800,00	0,00
2020-2-87-Subvenció per a projectes de planificació digital per al museu	5.770,00	0,00	0,00	5.770,00	5.770,00	0,00
2020-2-88-Subvenció DIBA: "Suport a la digitalització dels mercats municipals" -	0,00	15.000,00	0,00	15.000,00	0,00	15.000,00
2020-2-89-Sub DIBA: línia 7 "Atenció a persones en situació especial	0,00	124.450,02	0,00	124.450,02	0,00	124.450,02
2020-2-9-Contracte programa - Fitxa 01 - SAD dependència.	133.801,80	109.474,20	0,00	243.276,00	133.801,80	109.474,20
2020-2-90-Subvenció per a la promoció de la literatura catalana, Festival literari	0,00	12.000,00	0,00	12.000,00	0,00	12.000,00
2020-2-91-Subvenció per a la restauració d'unes peces de talla policromqada del	0,00	4.210,00	0,00	4.210,00	0,00	4.210,00



## TRANSFERÈNCIES I SUBVENCIONS REBUDES

EXERCICI 2021

CARACTERÍSTIQUES	IMPORT REBUT		IMPORT REINTEGRABLE	IMPORT NO REINTEGRABLE	QUANTITAT IMPUTADA A RESULTATS	
	EXERCICI 2021	EXERCICIS ANTERIORS			EXERCICI 2021	EXERCICIS ANTERIORS
2020-2-92-Subvenció per al finançament de les escoles bressol places curs	0,00	360.100,00	0,00	360.100,00	0,00	360.100,00
2020-2-93-Subvenció per al finançament de les escoles bressol 6,72% dels	0,00	52.828,57	0,00	52.828,57	0,00	52.828,57
2020-2-94-Subvenció DIBA: Fons extraordinari per a la Xarxa d'Observatoris del	0,00	6.181,50	0,00	12.363,00	6.181,50	6.181,50
2020-2-95-Subvenció DIBA: "Recull d'activitats teixit empresarial" Actuació:	0,00	0,00	0,00	432,00	0,00	0,00
2020-2-96-Contracte programa: Servei d'informació i atenció a les	0,00	34.500,00	0,00	34.500,00	0,00	34.500,00
2020-2-97-Contracte programa: Servei d'informació i atenció a les	0,00	1.500,00	0,00	1.500,00	0,00	1.500,00
2020-2-98-Contracte programa: ampliació servei informació i atenció a les	0,00	23.529,00	0,00	23.529,00	0,00	23.529,00
2020-2-99-Subvenció DIBA: Programa complementari sosteniment escola bressol,	0,00	148.389,67	0,00	148.389,67	0,00	148.389,67
2020-2-DI-FE-SUB.INT 2019/48 DIPUTACIO suport programa FEDER	0,00	0,00	0,00	15.101,67	0,00	0,00
2020-2-DI-FE14-20-Carrer del Balç	0,00	0,00	0,00	74.230,09	0,00	0,00

## TRANSFERÈNCIES I SUBVENCIONS REBUDES

EXERCICI 2021

CARACTERÍSTIQUES	IMPORT REBUT		IMPORT REINTEGRABLE	IMPORT NO REINTEGRABLE	QUANTITAT IMPUTADA A RESULTATS	
	EXERCICI 2021	EXERCICIS ANTERIORS			EXERCICI 2021	EXERCICIS ANTERIORS
2020-2-FDR14-20/1-Museus millora fase 2.-MUSEU	0,00	0,00	0,00	389.621,35	0,00	0,00
2020-2-FDR14-20/2-Museus .- Edificis i altres construccions	0,00	0,00	0,00	27.000,00	0,00	0,00
2020-2-FDR14-20/3-Museu . ESplendor del BARROC. SUB.INT 2019/51	0,00	0,00	0,00	224.788,28	0,00	0,00
2020-2-FEBARROC20-SUB. INT2019/51 Esplendor del Barroc MUSEU DEL	0,00	0,00	0,00	662.809,86	0,00	0,00
2020-2-FEDER-Subv. FEDER 2014-2020 (Anualitat 2020)	0,00	0,00	0,00	30.203,32	0,00	0,00
2020-2-FEDER14-20-Carrer del Balç	0,00	0,00	0,00	148.460,17	0,00	0,00
2020-2-INV1-Actuació consolidació sotres Antic Col.legi Sant Ignasi. MUSEU	0,00	37.238,28	0,00	50.322,00	0,00	36.440,06
2020-2-INV10- Convenin Fundació EURECAT.Instal. 2 punts de recàrrega	0,00	0,00	0,00	2.500,00	0,00	0,00
2020-2-INV11-Construcció un oprador compartit al mercat Puigmercadal de	19.495,82	0,00	0,00	20.000,00	7.798,33	0,00
2020-2-INV12-SUB.INT 63 Reparació resclosa de LA SEQUIA de Manresa,	313.595,56	0,00	0,00	313.595,56	313.588,50	0,00

## TRANSFERÈNCIES I SUBVENCIONS REBUDES

EXERCICI 2021

CARACTERÍSTIQUES	IMPORT REBUT		IMPORT REINTEGRABLE	IMPORT NO REINTEGRABLE	QUANTITAT IMPUTADA A RESULTATS	
	EXERCICI 2021	EXERCICIS ANTERIORS			EXERCICI 2021	EXERCICIS ANTERIORS
2020-2-INV13-AJT.CNV 81 Conveni JUNTA DE LA SEQUIA Aportacio	491.942,85	0,00	0,00	492.426,28	427.048,05	0,00
2020-2-INV14-SUB.INT 2020/68 Ampliacio i millora espai MANRESA 1522	20.000,00	0,00	0,00	20.000,00	19.940,63	0,00
2020-2-INV15-Conveni actuació "millora general" Prolongació Avda. PAÍSOS	0,00	0,00	0,00	360.000,00	0,00	0,00
2020-2-INV2-Suport iniciativa cultural MUSEU.- Museus millora fase 2	0,00	0,00	0,00	90.240,00	0,00	0,00
2020-2-INV3-Aportacio obres VIA SANT IGNASI	0,00	176.605,24	0,00	176.605,24	128.903,09	45.774,70
2020-2-INV4-Material inventarible i noves tecnologies equipaments	0,00	2.837,57	0,00	2.837,57	0,00	2.837,57
2020-2-INV5-Adquisició llibres diaris destinats a biblioteques públiques. Fons	0,00	13.500,00	0,00	13.500,00	0,00	13.500,00
2020-2-INV7-SUB.INT 22. "Cap municipi enrera" Suport integral contra	0,00	76.574,21	0,00	76.574,21	52.661,42	10.612,39
2020-2-INV8-OBRES REFORMA ,ADEQUACIÓ I MILLORA ESCOLES	89.380,02	0,00	0,00	100.000,00	67.907,06	0,00
2020-2-INV9-Subvenció DIBA: finançament d'activitats educatives,	0,00	95.122,00	0,00	95.122,00	0,00	41.179,03

## TRANSFERÈNCIES I SUBVENCIONS REBUDES

EXERCICI 2021

CARACTERÍSTIQUES	IMPORT REBUT		IMPORT REINTEGRABLE	IMPORT NO REINTEGRABLE	QUANTITAT IMPUTADA A RESULTATS	
	EXERCICI 2021	EXERCICIS ANTERIORS			EXERCICI 2021	EXERCICIS ANTERIORS
2020-2-OCU1-2a part Programa complementari Millora ocupabilitat 2019	110.761,15	21.446,60	0,00	246.054,96	110.761,15	21.446,60
2020-2-OCU10-ENFEINAT Acompanyament inserció persones atur llarga durada	14.209,54	106.545,23	0,00	133.181,54	14.209,54	106.545,23
2020-2-OCU11-UBICAT Acompanyament inserció persones en situació atur	0,00	91.621,40	0,00	114.526,75	22.905,35	91.621,40
2020-2-OCU12-Programa complementari transicions educatives	0,00	17.336,60	0,00	17.336,60	0,00	17.336,60
2020-2-OCU13- TREBALL ALS BARRIS. PEC.PRS 2019/120	57.858,47	425.027,62	0,00	531.284,52	1.492,05	425.027,62
2020-2-OCU14-Programa 30PLUS Inserció persones desocupades	3.067,52	0,00	0,00	40.855,28	3.067,52	0,00
2020-2-OCU15-PEC.PRS 44. Subv Bages Ocupacio +45 . 2020-2021	76.503,63	0,00	0,00	76.503,63	15.260,78	0,00
2020-2-OCU16-Programa Laboràlia 20/Y/285164	15.846,79	0,00	0,00	15.846,79	15.484,20	0,00
2020-2-OCU17-20/Y/279015 OTL. Integració sociolaboral persones amb malalties	37.289,57	12.682,23	0,00	49.971,80	0,00	12.682,23
2020-2-OCU18-20/Y/278975 Serveis Locals Ocupació . Plataforma XALOC	34.053,25	19.789,01	0,00	53.842,26	416,48	19.789,01

## TRANSFERÈNCIES I SUBVENCIONS REBUDES

EXERCICI 2021

CARACTERÍSTIQUES	IMPORT REBUT		IMPORT REINTEGRABLE	IMPORT NO REINTEGRABLE	QUANTITAT IMPUTADA A RESULTATS	
	EXERCICI 2021	EXERCICIS ANTERIORS			EXERCICI 2021	EXERCICIS ANTERIORS
2020-2-OCU19-PEC.PRS 64.-RECULL activitats Serveis Locals Ocupació:	0,00	5.145,00	0,00	5.520,00	0,00	5.145,00
2020-2-OCU2-Línia 1. Suport millora Ocupabilitat 2019-2020 (traspasat del	93.190,30	93.190,30	0,00	186.380,60	93.190,30	93.190,30
2020-2-OCU20-PEC.PRS 69 Plans reactivació COVID 19. Contractació tècnics.	0,00	30.960,00	0,00	30.960,00	0,00	30.960,00
2020-2-OCU21-PEC.PRS 63 Contractació Joves tutelats i extutelats. OCUPACIO SOC	0,00	45.049,69	0,00	45.049,69	0,00	45.049,69
2020-2-OCU22-AJT.CNV 82 Seguiment ,Avaluació i Comunicació Pla Accions	0,00	0,00	0,00	6.998,88	0,00	0,00
2020-2-OCU23-AJT.CNV 84 Promocio millora Poligons i Empreses del BAGES	0,00	9.633,67	0,00	12.042,09	0,00	9.633,67
2020-2-OCU24-PEC.PER 100. Programa Treball Formació COVID 19.	69.684,34	0,00	0,00	69.684,34	69.684,34	0,00
2020-2-OCU25-JOVER PER L'OCUPACIÓ Projecte Singlars	36.599,20	0,00	0,00	45.479,00	2.484,68	0,00
2020-2-OCU3-Contracte programa - Fitxa 37 Plans i mesures d'igualtat en el	0,00	18.810,00	0,00	18.810,00	0,00	18.810,00
2020-2-OCU4-Contracte programa - Fitxa 40.1 Serveis laborals per a	0,00	48.000,00	0,00	48.000,00	0,00	48.000,00

## TRANSFERÈNCIES I SUBVENCIONS REBUDES

EXERCICI 2021

CARACTERÍSTIQUES	IMPORT REBUT		IMPORT REINTEGRABLE	IMPORT NO REINTEGRABLE	QUANTITAT IMPUTADA A RESULTATS	
	EXERCICI 2021	EXERCICIS ANTERIORS			EXERCICI 2021	EXERCICIS ANTERIORS
2020-2-OCU5-Contracte programa - Fitxa 40.2 Serveis laborals per a	0,00	65.300,00	0,00	65.300,00	0,00	65.300,00
2020-2-OCU6-Espais recerca de feina 2020	4.920,00	51.880,00	0,00	64.850,00	4.920,00	51.880,00
2020-2-OCU7-Subvenció SOC AODL Ocupació	72.000,00	0,00	0,00	72.000,00	35.998,58	0,00
2020-2-OCU8-Subv. contractació 44 persones en pràctiques NOUS FILONS	0,00	534.196,15	0,00	675.438,63	0,00	534.196,15
2020-2-OCU9-Programa Garantia Juvenil. JOVES EN PRACTIQUES 2020	0,00	42.844,29	0,00	43.614,29	0,00	42.844,29
2021-2-1-Pacte d'Estat contra la violència de gènere.	16.961,58	0,00	0,00	16.961,58	16.961,58	0,00
2021-2-10-Contracte programa - Fitxa 02.1.1 - SIS Servei d'atenció diürna	41.107,50	0,00	0,00	45.675,00	2.463,81	0,00
2021-2-100-Subvenció any 2020 directa per al projecte "Pedres i bombes: Espais de	20.000,00	0,00	0,00	20.000,00	20.000,00	0,00
2021-2-101-Quarta addenda al conveni pel Pla Educatiu d'Entorn. AJT.CNV2021/106	11.820,00	0,00	0,00	19.700,00	0,00	0,00
2021-2-102-Fons de prestació "Barris i comunitats: motors de	0,00	0,00	0,00	172.900,00	0,00	0,00

## TRANSFERÈNCIES I SUBVENCIONS REBUDES

EXERCICI 2021

CARACTERÍSTIQUES	IMPORT REBUT		IMPORT REINTEGRABLE	IMPORT NO REINTEGRABLE	QUANTITAT IMPUTADA A RESULTATS	
	EXERCICI 2021	EXERCICIS ANTERIORS			EXERCICI 2021	EXERCICIS ANTERIORS
2021-2-103-Commemoració dels 90 anys de la proclamació de la República	5.000,00	0,00	0,00	5.000,00	5.000,00	0,00
2021-2-104-Commemoració del 500 aniversari de l'estada de St. Ignasi de	0,00	0,00	0,00	20.000,00	0,00	0,00
2021-2-105-Subvenció Cicles Formatius Impartits a l'Escola d'Art, curs	116.798,66	0,00	0,00	116.798,66	116.798,66	0,00
2021-2-106-Subvenció Cicles Formatius Impartits a l'Escola d'Art, curs	134.890,15	0,00	0,00	134.890,15	134.890,15	0,00
2021-2-107-Projecte Pilot Quinzena CulturaMENT. SUB.INT2021/98	0,00	0,00	0,00	12.000,00	0,00	0,00
2021-2-108-Promoció i millora dels polígons i les empreses del Bages	0,00	0,00	0,00	13.629,00	0,00	0,00
2021-2-109-Programa d'activitats del Museu Comarcal de Manresa.	6.400,00	0,00	0,00	8.000,00	6.400,00	0,00
2021-2-11-Contracte programa - Fitxa 06 - Sistema urgent per dones	0,00	0,00	0,00	8.320,61	0,00	0,00
2021-2-110-Subvenció per al finançament d'ESCOLES DE MÚSICA, curs 2018/19.	0,00	0,00	0,00	38.408,14	0,00	0,00
2021-2-111-Subvenció per al finançament d'ESCOLES DE MÚSICA, curs 2019/20.	0,00	0,00	0,00	38.119,89	0,00	0,00

## TRANSFERÈNCIES I SUBVENCIONS REBUDES

EXERCICI 2021

CARACTERÍSTIQUES	IMPORT REBUT		IMPORT REINTEGRABLE	IMPORT NO REINTEGRABLE	QUANTITAT IMPUTADA A RESULTATS	
	EXERCICI 2021	EXERCICIS ANTERIORS			EXERCICI 2021	EXERCICIS ANTERIORS
2021-2-112-Servei d'Assessoria d'Educació SUB.INT2021/95 Codi	0,00	0,00	0,00	15.000,00	0,00	0,00
2021-2-113-Subvenció destinada al servei transport col·lectiu urbà interior de la	226.150,90	0,00	0,00	226.150,90	226.150,90	0,00
2021-2-115-Programa de difusió de la memòria democràtica de l'Ajuntament	0,00	0,00	0,00	745,22	0,00	0,00
2021-2-12-Contracte programa - Fitxa 07.1 - Migracions i ciutadania.	0,00	0,00	0,00	29.103,04	0,00	0,00
2021-2-13-Contracte programa - Fitxa 07.2 - Migracions i ciutadania.	0,00	0,00	0,00	30.568,00	0,00	0,00
2021-2-14-Contracte programa - Fitxa 08 - Programa d'inclusió socials	80.697,52	0,00	0,00	80.697,52	6.827,00	0,00
2021-2-15-Contracte programa - Fitxa 09 - Servei de transport adaptat	56.050,02	0,00	0,00	59.000,02	0,00	0,00
2021-2-16-Contracte programa - Fitxa 29.1 - Acció comunitària.	110.966,40	0,00	0,00	110.966,40	110.966,40	0,00
2021-2-17-Contracte programa - Fitxa 38 - Plans i mesures d'igualtat en	0,00	0,00	0,00	9.000,00	0,00	0,00
2021-2-18-Contracte programa - Fitxa 43 - Plans locals i comarcals de	12.207,50	0,00	0,00	12.850,00	12.207,50	0,00



## TRANSFERÈNCIES I SUBVENCIONS REBUDES

EXERCICI 2021

CARACTERÍSTIQUES	IMPORT REBUT		IMPORT REINTEGRABLE	IMPORT NO REINTEGRABLE	QUANTITAT IMPUTADA A RESULTATS	
	EXERCICI 2021	EXERCICIS ANTERIORS			EXERCICI 2021	EXERCICIS ANTERIORS
2021-2-19-Conveni per al Pla Educatiu d'Entorn del curs 2020-2021 (part	7.200,00	0,00	0,00	7.200,00	7.200,00	0,00
2021-2-2-Contracte programa - Fitxa 42 - Oficines joves de la Xarxa	45.000,00	0,00	0,00	45.000,00	34.207,50	0,00
2021-2-20-Addenda contracte programa 2020-Fitxa 45.6 - Ajudes per	0,00	0,00	0,00	75.000,00	0,00	0,00
2021-2-21-Tercera addenda contracte programa. Fitxa 45.8 - Reforç dels serveis	139.887,47	0,00	0,00	139.887,47	139.887,47	0,00
2021-2-22-Tercera addenda contracte programa. Fitxa 45.10 - Ajuts d'Urgència	47.907,98	0,00	0,00	47.907,98	47.907,98	0,00
2021-2-23-Tercera addenda contracte programa. Fitxa 45.11 Dinamitzadors/res	39.677,00	0,00	0,00	39.677,00	36.480,64	0,00
2021-2-24-Subvenció destinada al serveu de transport col·lectiu urbà	196.261,98	0,00	0,00	196.261,98	196.261,98	0,00
2021-2-25-Bestreta atorgada per la Generalitat per les eleccions al Parlament de	50.565,61	0,00	0,00	50.565,61	50.565,61	0,00
2021-2-26-AJT.CNV 13. Esmena al contracte de subvenció per a la xarxa de	0,00	0,00	0,00	18.497,17	0,00	0,00
2021-2-27-Fons Foment Turisme Hivern 19 a Estiu 20	3.343,05	0,00	0,00	3.343,05	3.234,04	0,00

## TRANSFERÈNCIES I SUBVENCIONS REBUDES

EXERCICI 2021

CARACTERÍSTIQUES	IMPORT REBUT		IMPORT REINTEGRABLE	IMPORT NO REINTEGRABLE	QUANTITAT IMPUTADA A RESULTATS	
	EXERCICI 2021	EXERCICIS ANTERIORS			EXERCICI 2021	EXERCICIS ANTERIORS
2021-2-28-Subvenció pel Fons de prestació i impuls i consolidació dels serveis de	14.250,00	0,00	0,00	28.500,00	14.250,00	0,00
2021-2-29-Tercera addenda per al Pla Educatiu Entorn curs 2020-2021.	245.991,00	0,00	0,00	245.991,00	245.991,00	0,00
2021-2-3-Contracte programa - Fitxa 01 - Ajuts d'urgències socials	44.886,60	0,00	0,00	49.874,00	44.886,60	0,00
2021-2-30-Subvenció DIBA: Activitats culturals del cycle festiu - Codi 21/Y/298029	6.195,00	0,00	0,00	6.195,00	6.195,00	0,00
2021-2-31-Subvenció DIBA: Conservació de la infraestructura estratègica	7.317,60	0,00	0,00	7.317,60	7.317,60	0,00
2021-2-32-Subvenció DIBA: Plans de contingència en salut pública local per a fer	4.500,00	0,00	0,00	7.000,00	4.500,00	0,00
2021-2-33-Subvenció DIBA: Desenvolupament econòmic local - Codi 21/Y/299744	0,00	0,00	0,00	23.634,00	0,00	0,00
2021-2-34-Subvenció DIBA: Finançament en l'àmbit de joventut - Codi 21/Y/298413	17.800,00	0,00	0,00	17.800,00	16.668,00	0,00
2021-2-35-Subvenció subsidiar el tipus d'interès del préstec sol·licitat per	0,00	0,00	0,00	217.593,18	0,00	0,00
2021-2-36-Subvenció transport AMTU 2020. Justificació 2019	328.358,49	0,00	0,00	328.358,49	328.358,49	0,00

## TRANSFERÈNCIES I SUBVENCIONS REBUDES

EXERCICI 2021

CARACTERÍSTIQUES	IMPORT REBUT		IMPORT REINTEGRABLE	IMPORT NO REINTEGRABLE	QUANTITAT IMPUTADA A RESULTATS	
	EXERCICI 2021	EXERCICIS ANTERIORS			EXERCICI 2021	EXERCICIS ANTERIORS
2021-2-37-Subvenció DIBA per col·laborar en el finançament de les	2.500,00	0,00	0,00	2.500,00	2.500,00	0,00
2021-2-38-Camp d'aprenentatge del Bages per l'any 2021	26.520,00	0,00	0,00	26.520,00	26.520,00	0,00
2021-2-39-Subvenció DIBA: Suport al foment del teixit comercial, mercats i fires -	2.000,00	0,00	0,00	2.000,00	2.000,00	0,00
2021-2-4-Contracte programa - Fitxa 01 - Ajuts d'urgències socials. Pobresa	13.060,82	0,00	0,00	67.808,88	13.060,82	0,00
2021-2-40-Subvenció DIBA: Suport al foment del teixit comercial, mercats i fires -	1.000,00	0,00	0,00	1.000,00	1.000,00	0,00
2021-2-41-Subvenció DIBA: Suport al foment del teixit comercial, mercats i fires -	1.000,00	0,00	0,00	1.000,00	1.000,00	0,00
2021-2-42-SUB.INT 2021/28. Suport al foment del teixit comercial, mercats	5.175,00	0,00	0,00	5.175,00	5.175,00	0,00
2021-2-43-Subvenció DIBA: Suport al foment del teixit comercial, mercats i fires -	2.000,00	0,00	0,00	2.000,00	2.000,00	0,00
2021-2-44-Subvenció DIBA: Dinamització de l'activitat física i l'esport local - Codi	6.808,22	0,00	0,00	6.808,22	6.277,44	0,00
2021-2-45-Subvenció DIBA: Reactivació de serveis als equipaments esportius (Pla	19.229,54	0,00	0,00	19.229,54	15.594,41	0,00

## TRANSFERÈNCIES I SUBVENCIONS REBUDES

EXERCICI 2021

CARACTERÍSTIQUES	IMPORT REBUT		IMPORT REINTEGRABLE	IMPORT NO REINTEGRABLE	QUANTITAT IMPUTADA A RESULTATS	
	EXERCICI 2021	EXERCICIS ANTERIORS			EXERCICI 2021	EXERCICIS ANTERIORS
2021-2-46-Subvenció DIBA:Finançament de programes complementaris.	87.003,49	0,00	0,00	174.006,98	37.000,00	0,00
2021-2-47-Subvenció DIBA: Finançament dels serveis socials bàsics. Codi	92.329,10	0,00	0,00	158.315,00	0,00	0,00
2021-2-48-Subvenció DIBA: Finançament dels serveis socials bàsics. Codi	0,00	0,00	0,00	20.675,00	0,00	0,00
2021-2-49-Subvenció DIBA: Finançament dels serveis socials bàsics. Codi	0,00	0,00	0,00	5.668,20	0,00	0,00
2021-2-5-Contracte programa - Fitxa 01 - Professionals equips bàsics	617.715,35	0,00	0,00	742.000,41	617.715,35	0,00
2021-2-50-Subvenció DIBA: Servei d'Intermediació en Deutes de l'Habitatge	0,00	0,00	0,00	12.125,00	0,00	0,00
2021-2-51-Subvenció DIBA: Foment del lloguer i la gestió d'habitatge assequible -	0,00	0,00	0,00	5.000,00	0,00	0,00
2021-2-52-Subvenció DIBA: sosteniment del servei de l'escola bressol municipal	95.735,33	0,00	0,00	95.735,33	95.735,33	0,00
2021-2-54-AJT.CNV 2021/71 Programa URBACT III "Objectius Globals per a	0,00	0,00	0,00	55.034,00	0,00	0,00
2021-2-55-Subvenció DIBA: Cicle de conferències Cosmògraf 2021 - Educar	10.000,00	0,00	0,00	10.000,00	9.480,99	0,00

## TRANSFERÈNCIES I SUBVENCIONS REBUDES

EXERCICI 2021

CARACTERÍSTIQUES	IMPORT REBUT		IMPORT REINTEGRABLE	IMPORT NO REINTEGRABLE	QUANTITAT IMPUTADA A RESULTATS	
	EXERCICI 2021	EXERCICIS ANTERIORS			EXERCICI 2021	EXERCICIS ANTERIORS
2021-2-56-Subvenció DIBA: 15è Festival literari Tocats de Lletra - Codi 21/Y/305574	11.200,00	0,00	0,00	11.200,00	11.197,67	0,00
2021-2-57-Subvenció DIBA: La Festa del Riu 2021 - Codi 21/Y/304844	3.700,00	0,00	0,00	3.700,00	3.700,00	0,00
2021-2-58-Subvenció DIBA: Programa de difusió i acció cultural del museu - Codi	5.800,00	0,00	0,00	5.800,00	5.593,27	0,00
2021-2-59-SUB.INT 12 DIBA Programa Magnet - Codi 21/Y/305193	6.036,34	0,00	0,00	6.036,34	420,00	0,00
2021-2-6-Contracte programa - Fitxa 01 - Referent comunitari	41.045,48	0,00	0,00	45.606,09	41.045,48	0,00
2021-2-60-SUB.INT 2021/12 DIBA: Funcionament de l'Escola municipal de música	10.357,64	0,00	0,00	10.357,64	5.001,84	0,00
2021-2-61-SUB.INT 2021/12 Subvenció DIBA: Beques esportives per prevenir els	12.000,00	0,00	0,00	12.000,00	12.000,00	0,00
2021-2-62-Subvenció DIBA: Cicle de passejades per a la gent gran - Codi	1.234,17	0,00	0,00	1.234,17	1.234,17	0,00
2021-2-63-SUB.INT 2021/46 DIBA Catalog de Serveis Campanya de Barris antics,	16.875,00	0,00	0,00	16.875,00	16.393,95	0,00
2021-2-64-GENCAT OSIC CLT/578/2021. Sub. x programació estable	32.000,00	0,00	0,00	40.000,00	32.000,00	0,00

## TRANSFERÈNCIES I SUBVENCIONS REBUDES

EXERCICI 2021

CARACTERÍSTIQUES	IMPORT REBUT		IMPORT REINTEGRABLE	IMPORT NO REINTEGRABLE	QUANTITAT IMPUTADA A RESULTATS	
	EXERCICI 2021	EXERCICIS ANTERIORS			EXERCICI 2021	EXERCICIS ANTERIORS
2021-2-65-GenCat OSIC CLT/635/2021.Subv conservació-restauració	4.259,20	0,00	0,00	5.324,00	4.259,20	0,00
2021-2-66-GenCat Institut Català de les Dones PRE/1394/2021.SUBINT42	56.529,00	0,00	0,00	56.529,00	56.529,00	0,00
2021-2-67-Subvenció DIBA pel lloguer de la nau a la fàbrica Pirelli - distribuïdor	0,00	0,00	0,00	10.164,00	0,00	0,00
2021-2-68-Subvenció DIBA pel Pla director de Participació - Codi	0,00	0,00	0,00	6.534,12	0,00	0,00
2021-2-69-Subvenció DIBA pels Tallers d'acció per l'Agenda Manresa 2030 -	10.000,00	0,00	0,00	10.000,00	7.772,02	0,00
2021-2-7-Contracte programa - Fitxa 01 - SAD dependència	218.948,40	0,00	0,00	243.276,00	218.948,40	0,00
2021-2-70-Sub DIBA "Reforç extraor del Servei d'Intermediació en Deutes	0,00	0,00	0,00	8.620,02	0,00	0,00
2021-2-71-Ajuda extraordinària servei tranposrt públic urbà,	515.997,17	0,00	0,00	515.997,17	0,00	0,00
2021-2-72-GENCAT OSIC: 15è Festival literari Tocats de Llettra - Codi	12.000,00	0,00	0,00	15.000,00	12.000,00	0,00
2021-2-73-DIBA XGL21: Diverses subvencions de turisme - SUBINT2021/77	5.700,00	0,00	0,00	5.700,00	5.700,00	0,00

## TRANSFERÈNCIES I SUBVENCIONS REBUDES

EXERCICI 2021

CARACTERÍSTIQUES	IMPORT REBUT		IMPORT REINTEGRABLE	IMPORT NO REINTEGRABLE	QUANTITAT IMPUTADA A RESULTATS	
	EXERCICI 2021	EXERCICIS ANTERIORS			EXERCICI 2021	EXERCICIS ANTERIORS
2021-2-74-Subvenció DIBA. "Punt municipal d'informació de consum". Catàleg XGL	4.000,00	0,00	0,00	4.000,00	3.964,32	0,00
2021-2-75-Subvenció DIBA. "Punt municipal d'informació de consum". Catàleg XGL	16.000,00	0,00	0,00	16.000,00	9.264,55	0,00
2021-2-76-SUB.INT 2021/36 Subv. DIBA: Foment del lloguer i la gestió	0,00	0,00	0,00	6.239,42	0,00	0,00
2021-2-77-Subvenció DIBA. "Industria Circular del Bages". Catàleg XGL 2021.	19.600,00	0,00	0,00	28.000,00	14.000,00	0,00
2021-2-78-SUB.INT 2021/77 Area promocioo Economica. Poligon BUFALVENT	20.000,00	0,00	0,00	40.000,00	20.000,00	0,00
2021-2-79-SUB.INT 2021/39 Fomentar contacte entre autor i lectors Club lectura	240,00	0,00	0,00	300,00	240,00	0,00
2021-2-8-Contracte programa - Fitxa 01 - SAD social	100.677,59	0,00	0,00	171.228,92	100.677,59	0,00
2021-2-80-SUB.INT 2021/40 Fomentar contacte entre autor i lectors Club lectura	240,00	0,00	0,00	300,00	240,00	0,00
2021-2-81-Generalitat. Finançament places del curs 2020-2021 de les llars	367.650,00	0,00	0,00	367.650,00	367.650,00	0,00
2021-2-82-Generalitat. 5,88% endarreriment finançament cursos 2012-13	46.875,00	0,00	0,00	46.875,00	46.875,00	0,00

## TRANSFERÈNCIES I SUBVENCIONS REBUDES

EXERCICI 2021

CARACTERÍSTIQUES	IMPORT REBUT		IMPORT REINTEGRABLE	IMPORT NO REINTEGRABLE	QUANTITAT IMPUTADA A RESULTATS	
	EXERCICI 2021	EXERCICIS ANTERIORS			EXERCICI 2021	EXERCICIS ANTERIORS
2021-2-83-Finançament àmbit convivència i la diversitat: Diversitat i	10.562,53	0,00	0,00	10.562,53	7.928,00	0,00
2021-2-84-Plans d'educació per la ciutadania global (ECG): Qüestió de justícia.	40.000,00	0,00	0,00	40.000,00	40.000,00	0,00
2021-2-85-Finançament en l'àmbit de l'abordatge de les violències masclistes. Codi	12.180,07	0,00	0,00	12.180,07	12.180,07	0,00
2021-2-86-Atenció animals de companyia. Catàleg DIBA - XGL Codi 21/Y/307627.	9.029,00	0,00	0,00	9.029,00	5.315,00	0,00
2021-2-87-Plans locals de Salut. Catàleg DIBA - XGL Codi 21/Y/306466.	3.921,00	0,00	0,00	3.921,00	3.921,00	0,00
2021-2-88-Promoció de la Salut. Catàleg DIBA - XGL Codi 21/Y/306951.	14.510,00	0,00	0,00	14.510,00	11.541,10	0,00
2021-2-89-Protecció de la Salut (Sanitat ambiental i Segueretat alimentària).	31.005,35	0,00	0,00	31.005,35	20.000,00	0,00
2021-2-9-Contracte programa - Fitxa 02.1 - SIS Servei d'atenció diürna	90.000,00	0,00	0,00	100.000,00	0,00	0,00
2021-2-90-Protecció de la Salut (Sanitat ambiental i Segueretat alimentària).	8.700,00	0,00	0,00	8.700,00	8.100,00	0,00
2021-2-91-Quarta Addenda CP2021- Fitxa 45.12 - SAD per atendre nous casos	57.721,82	0,00	0,00	57.721,82	57.721,82	0,00



## TRANSFERÈNCIES I SUBVENCIONS REBUDES

EXERCICI 2021

CARACTERÍSTIQUES	IMPORT REBUT		IMPORT REINTEGRABLE	IMPORT NO REINTEGRABLE	QUANTITAT IMPUTADA A RESULTATS	
	EXERCICI 2021	EXERCICIS ANTERIORS			EXERCICI 2021	EXERCICIS ANTERIORS
2021-2-92-Quarta Addenda CP2021- Fitxa 45.13 - Atenció a persones sense	80.000,00	0,00	0,00	80.000,00	80.000,00	0,00
2021-2-93-Quarta Addenda contracte programa 2021- Fitxa 45.14 - Reforç dels	61.149,54	0,00	0,00	61.149,54	61.149,54	0,00
2021-2-94-Quarta Addenda contracte programa 2021- Fitxa 45.19 - Envel·liment	12.229,91	0,00	0,00	12.229,91	12.229,91	0,00
2021-2-95-XGL 2021. Catàleg DIBA. Igualtat de gènere i LGTBI. Codi	11.895,15	0,00	0,00	11.895,15	11.895,15	0,00
2021-2-96-FEMP. Difusió de la campanya Estima la Nit. SUB.INT2021/84	961,72	0,00	0,00	961,72	961,72	0,00
2021-2-97-FEMP. Tallers per a la Salut Emocional. SUB.INT2021/84	315,18	0,00	0,00	315,18	315,18	0,00
2021-2-98-Projecte Distintiu QS (qualitat sanitària) als establiments alimentaris de	0,00	0,00	0,00	15.000,00	0,00	0,00
2021-2-99-Concessió d'ajut econòmic puntual per a la realització de l'actuació	0,00	0,00	0,00	6.000,00	0,00	0,00
2021-2-BARROC21-SUB.INT 2019/51ESPLENDOR DEL BARROC	0,00	0,00	0,00	41.202,82	0,00	0,00
2021-2-DI-FE-SUB.INT 2019/48 DIPUTACIO suport programa FEDER	0,00	0,00	0,00	15.815,86	0,00	0,00

## TRANSFERÈNCIES I SUBVENCIONS REBUDES

EXERCICI 2021

CARACTERÍSTIQUES	IMPORT REBUT		IMPORT REINTEGRABLE	IMPORT NO REINTEGRABLE	QUANTITAT IMPUTADA A RESULTATS	
	EXERCICI 2021	EXERCICIS ANTERIORS			EXERCICI 2021	EXERCICIS ANTERIORS
2021-2-FEBARROC21-SUB. INT 2019/51 Esplendor del Barroc MUSEU DEL	0,00	0,00	0,00	617.878,41	0,00	0,00
2021-2-FEDER-Subvencio FEDER 14-20. Manresa 2022 Arribada CAMI	0,00	0,00	0,00	31.631,72	0,00	0,00
2021-2-INV1-SUB.INT 2021/3 Progrma genral Inversions XAXA GOVERNS	789.204,41	0,00	0,00	789.204,41	5.687,00	0,00
2021-2-INV10-SUB.INT 2021/22. DIBA: Finançament en l'àmbit de joventut - Codi	7.200,00	0,00	0,00	7.200,00	5.100,00	0,00
2021-2-INV11-GenCat Institut Català de les Dones PRE/1394/2021.SUBINT42	3.000,00	0,00	0,00	3.000,00	3.000,00	0,00
2021-2-INV12-SUB.INT 2021/54 Remodelacio i millora equipaments	0,00	0,00	0,00	36.604,18	0,00	0,00
2021-2-INV13-SUB.INT2021 /70 Rehabilitació reforç estructural PONT NOU Fase	0,00	0,00	0,00	97.559,00	0,00	0,00
2021-2-INV14-SUB.INT 2021/54 Remodelacio i millora Equipaments	36.604,18	0,00	0,00	103.781,02	0,00	0,00
2021-2-INV15-SUB.INT2021 /97 Nous accessos antic col. Sant Ignasi. Tancaments	0,00	0,00	0,00	150.000,00	0,00	0,00
2021-2-INV16-SUB.INT2021 /85 Adquisicio llibres i diaris biblioteques públiques de	7.728,00	0,00	0,00	9.660,00	7.728,00	0,00

## TRANSFERÈNCIES I SUBVENCIONS REBUDES

EXERCICI 2021

CARACTERÍSTIQUES	IMPORT REBUT		IMPORT REINTEGRABLE	IMPORT NO REINTEGRABLE	QUANTITAT IMPUTADA A RESULTATS	
	EXERCICI 2021	EXERCICIS ANTERIORS			EXERCICI 2021	EXERCICIS ANTERIORS
2021-2-INV17-AJT.CNV202 1/58 OSIC Projecte museogràfic del MUSEU	70.243,00	0,00	0,00	70.243,00	23.868,14	0,00
2021-2-INV2-SUB.INT 2021/3 Progrma genral Inversions XAXA GOVERNS	0,00	0,00	0,00	2.420.266,87	0,00	0,00
2021-2-INV3-TER.SUB 2021/6 Actuacions de custòdia a la llera del	27.046,43	0,00	0,00	90.154,77	27.046,43	0,00
2021-2-INV4-SUB.INT 2021/34 Digitalització i condicionament	5.091,96	0,00	0,00	5.091,96	5.091,96	0,00
2021-2-INV5-SUB.INT 2021/37 PLA DE XOC Equipament Responsables	0,00	0,00	0,00	136.015,49	0,00	0,00
2021-2-INV6-Adquisició llibres i diaris destinants a les Biblioteques Públiques.	15.200,00	0,00	0,00	19.000,00	15.200,00	0,00
2021-2-INV7-AJT.CNV 2021/66 Obres Manteniment Escoles Públiques del	30.287,94	0,00	0,00	50.000,00	27.645,94	0,00
2021-2-INV8-SUB.INT 2021/5 Adquisició recursos i inversió en equipaments	0,00	0,00	0,00	10.000,00	0,00	0,00
2021-2-INV9-SUB.INT 2021/12 Funcionament Escola Municipal de Musica	10.000,00	0,00	0,00	10.000,00	0,00	0,00
2021-2-OCU1-TREBALLS ALS BARRIS 241.8	414.586,01	0,00	0,00	518.232,51	414.586,01	0,00

## TRANSFERÈNCIES I SUBVENCIONS REBUDES

EXERCICI 2021

CARACTERÍSTIQUES	IMPORT REBUT		IMPORT REINTEGRABLE	IMPORT NO REINTEGRABLE	QUANTITAT IMPUTADA A RESULTATS	
	EXERCICI 2021	EXERCICIS ANTERIORS			EXERCICI 2021	EXERCICIS ANTERIORS
2021-2-OCU10-PEC.PRS 2020/100 Treball Formació COVID 19	162.596,78	0,00	0,00	162.596,78	162.596,78	0,00
2021-2-OCU11-PEC.PRS 2020/62 Reforç extraordinari oficines	12.682,23	0,00	0,00	18.928,71	12.682,23	0,00
2021-2-OCU12-PEC.PRS 2020/62 Reforç extraordinari Serveis Locals Ocupació	19.789,01	0,00	0,00	30.444,63	30.444,63	0,00
2021-2-OCU13-PEC.PRS 2020/165 SOC JOVES EN PRACTIQUES	11.000,00	0,00	0,00	11.000,00	11.000,00	0,00
2021-2-OCU14-SUB.INT 2020/72 SOC Programa Referent Ocupació Juvenil.	29.440,00	0,00	0,00	36.800,00	29.440,00	0,00
2021-2-OCU15-PEC.PRS 2020/121 SOC PROJECTES SINGULARS.-	0,00	0,00	0,00	45.479,00	0,00	0,00
2021-2-OCU16- PEC.PRS 2020/171 SOC Acompanyament inserció i	148.838,20	0,00	0,00	186.047,75	148.838,20	0,00
2021-2-OCU17-PEC.PRS 2020/62 FONS DE PRESTACIO als centres	30.008,50	0,00	0,00	60.017,00	30.008,50	0,00
2021-2-OCU19-SUB.INT 2021/1. SOC Programa Treball Formació. Línea	120.063,38	0,00	0,00	150.079,22	120.063,38	0,00
2021-2-OCU2-ESPAIS RECERCA DE FEINA 241.13	51.880,00	0,00	0,00	64.850,00	19.789,01	0,00

## TRANSFERÈNCIES I SUBVENCIONS REBUDES

EXERCICI 2021

CARACTERÍSTIQUES	IMPORT REBUT		IMPORT REINTEGRABLE	IMPORT NO REINTEGRABLE	QUANTITAT IMPUTADA A RESULTATS	
	EXERCICI 2021	EXERCICIS ANTERIORS			EXERCICI 2021	EXERCICIS ANTERIORS
2021-2-OCU20-AJT.CNV 2021/112 Contracte programa Generalita de	106.128,03	0,00	0,00	132.110,00	106.128,03	0,00
2021-2-OCU21-SUB.INT 2021/4 Programa Treball, Talent i Teccologia OBI	118.678,14	0,00	0,00	136.107,17	0,00	0,00
2021-2-OCU22-SUB.INT 2021/7 DIBA Pla Reactivació Ocupació	0,00	0,00	0,00	262.269,43	0,00	0,00
2021-2-OCU23-SUB.INT 2021/26 Serveis Locals Ocupació SLO. Plataforma	44.860,20	0,00	0,00	44.860,20	44.860,20	0,00
2021-2-OCU24-SUB.INT 2021/31 PECT Cluster Salut .Projecte Especialització i	0,00	0,00	0,00	100.219,57	0,00	0,00
2021-2-OCU25-SUB.INT 2021/27 OTL Integracio Socio Laboral Persones	60.327,62	0,00	0,00	60.327,62	1.000,00	0,00
2021-2-OCU26-SUB.INT 2021/49 Recull activitas Serveis Locals Ocupació.	2.040,00	0,00	0,00	2.512,50	2.040,00	0,00
2021-2-OCU27-SUB.INT 2021/49 Recull activitat suport teixit empresarial	0,00	0,00	0,00	1.656,00	0,00	0,00
2021-2-OCU28-SUB.INT 2021/77 LABORALIA.- 21/Y/305382	9.329,76	0,00	0,00	9.329,76	9.329,76	0,00
2021-2-OCU29-Sub.INT 2021/77 L'obradora. Espai Agroalimentari Compartit	16.800,00	0,00	0,00	24.000,00	0,00	0,00

## TRANSFERÈNCIES I SUBVENCIONS REBUDES

EXERCICI 2021

CARACTERÍSTIQUES	IMPORT REBUT		IMPORT REINTEGRABLE	IMPORT NO REINTEGRABLE	QUANTITAT IMPUTADA A RESULTATS	
	EXERCICI 2021	EXERCICIS ANTERIORS			EXERCICI 2021	EXERCICIS ANTERIORS
2021-2-OCU3-AODL OCUPACIÓ 241.14	28.800,00	0,00	0,00	36.000,00	28.800,00	0,00
2021-2-OCU30-SUB.INT 2021/77 JOB. Jovent ocupat al Bages . 21/Y/ 308265	26.320,00	0,00	0,00	32.900,00	0,00	0,00
2021-2-OCU31-SUB.INT 2021/29 PFI Programa Formacio Insercio PTT	25.103,44	0,00	0,00	25.103,46	19.276,78	0,00
2021-2-OCU32-AJT.CNV 2021/61 Encarrec Gestió entre Ajuntament Manresa i	11.619,19	0,00	0,00	11.619,19	11.619,19	0,00
2021-2-OCU33-AJT.CNV 2021/61 Encàrrec de Gestió entre l'Ajuntament, Consell	17.477,50	0,00	0,00	17.477,50	17.477,50	0,00
2021-2-OCU34-AJT.CNV 2021/61 Encarrec de Gestio entre Ajuntament , Consell	17.796,94	0,00	0,00	17.796,94	17.796,94	0,00
2021-2-OCU35-AJT.CNV 2021/61 Encarrec de Gestió entre Ajuntament, Consell	11.402,29	0,00	0,00	11.402,29	11.402,29	0,00
2021-2-OCU36-SUB.INT 2021/77 BAGES LLAR I CURES 2021-2022.-	42.240,00	0,00	0,00	52.800,00	10.571,22	0,00
2021-2-OCU37-SUB.INT 2021/77 SUMA creixement i consolidacio empreses	8.631,00	0,00	0,00	8.631,00	0,00	0,00
2021-2-OCU38-SUB.INT 2021/77 CEDEM Talent digital.- Escola	6.300,00	0,00	0,00	6.300,00	0,00	0,00

## TRANSFERÈNCIES I SUBVENCIONS REBUDES

EXERCICI 2021

CARACTERÍSTIQUES	IMPORT REBUT		IMPORT REINTEGRABLE	IMPORT NO REINTEGRABLE	QUANTITAT IMPUTADA A RESULTATS	
	EXERCICI 2021	EXERCICIS ANTERIORS			EXERCICI 2021	EXERCICIS ANTERIORS
2021-2-OCU39-SUB.INT 2021/82 Contractació Joves en pràctiques Programa	0,00	0,00	0,00	110.000,00	0,00	0,00
2021-2-OCU4-BAGES OCUPACIO +45 (241.16)	7.646,37	0,00	0,00	7.646,37	0,00	0,00
2021-2-OCU40-SUB.INT 2021/96 DIBA Projecte NUTRIALTH3D. Cataleg de	8.492,11	0,00	0,00	8.492,11	8.492,11	0,00
2021-2-OCU41-SUB.INT202 1/99 PROJECTE TREBALL A BARRIS	35.875,51	0,00	0,00	542.837,17	35.875,51	0,00
2021-2-OCU42-SUB.INT202 1/92 Programa 30 PLUS	16.332,10	0,00	0,00	97.992,59	0,00	0,00
2021-2-OCU43-SUB.INT202 1/105 Contractació 2 nous AODL	57.600,00	0,00	0,00	72.000,00	0,00	0,00
2021-2-OCU44-SUB.INT202 1/100 RECULL activitat suport teixit empresarial	864,00	0,00	0,00	4.322,70	864,00	0,00
2021-2-OCU5-CEDEM INNOVATIVE 20/Y/284901	2.712,53	0,00	0,00	2.712,53	2.712,53	0,00
2021-2-OCU6-CEDEM TALENT 20/Y/284893	4.200,88	0,00	0,00	4.200,88	4.200,88	0,00
2021-2-OCU7-PEC.PRS 2020/63 JOVES TUTELATS I EXTUTELATS	75.082,79	0,00	0,00	105.115,93	75.082,79	0,00

## TRANSFERÈNCIES I SUBVENCIONS REBUDES

EXERCICI 2021

CARACTERÍSTIQUES	IMPORT REBUT		IMPORT REINTEGRABLE	IMPORT NO REINTEGRABLE	QUANTITAT IMPUTADA A RESULTATS	
	EXERCICI 2021	EXERCICIS ANTERIORS			EXERCICI 2021	EXERCICIS ANTERIORS
2021-2-OCU8-PEC.PRS 2020/116 Inserció persones desocupades + 30PLUS	102.138,18	0,00	0,00	127.672,72	0,00	0,00
2021-2-OCU9-PEC.PRS 2020/69 Plans Reactivació COVID 19	72.240,00	0,00	0,00	72.240,00	72.240,00	0,00
2021-3-1-Subvenció per subsidiar el tipus d'interès del préstec sol·licitat per	217.593,18	0,00	0,00	217.593,18	6.229,84	0,00
120210000614 - Quota del mes de gener de la liquidació definitiva del 2008	17.408,35	0,00	0,00	17.408,35	0,00	0,00
120210000818 - Participació en els tributs de l' Estat, gener 2021.	851.433,98	0,00	0,00	851.433,98	0,00	0,00
120210000819 - Participació en els tributs de l' Estat, gener 2021.	260.194,58	0,00	0,00	260.194,58	0,00	0,00
120210000852 - Subvenció per l'execució del Programa de Treball i Formació	0,20	0,00	0,00	0,20	0,00	0,00
120210001377 - Participació ingressos de l' Estat, febrer 2021.	260.194,58	0,00	0,00	260.194,58	0,00	0,00
120210001615 - Resta CP2019. Fitxa 1. Prof.EBAS.	27.829,02	0,00	0,00	27.829,02	0,00	0,00
120210001616 - CP2019. fitxa 1.- Referent comunitari.	1.836,65	0,00	0,00	1.836,65	0,00	0,00



## TRANSFERÈNCIES I SUBVENCIONS REBUDES

EXERCICI 2021

CARACTERÍSTIQUES	IMPORT REBUT		IMPORT REINTEGRABLE	IMPORT NO REINTEGRABLE	QUANTITAT IMPUTADA A RESULTATS	
	EXERCICI 2021	EXERCICIS ANTERIORS			EXERCICI 2021	EXERCICIS ANTERIORS
120210001624 - Participació ingressos de l' Estat, febrer 2021.	851.433,98	0,00	0,00	851.433,98	0,00	0,00
120210001628 - SUB.INT 2020/70 Entrega a compte subvenció restauració	35.121,24	0,00	0,00	35.121,24	0,00	0,00
120210002610 - Aportació complementària per material de protecció per a les	2.562,77	0,00	0,00	2.562,77	0,00	0,00
120210002736 - Participació ingressos de l' Estat, març 2021.	851.433,98	0,00	0,00	851.433,98	0,00	0,00
120210002738 - Participació ingressos de l' Estat, març 2021.	260.194,58	0,00	0,00	260.194,58	0,00	0,00
120210003624 - Quota del mes de febrer de la liquidació definitiva 2008 i	17.408,35	0,00	0,00	17.408,35	0,00	0,00
120210003626 - Quota del mes de març de la liquidació definitiva 2008 i 2009 a	17.408,35	0,00	0,00	17.408,35	0,00	0,00
120210003836 - SUB.INT 2020/70 Entrega a compte subvenció restauració	31.218,88	0,00	0,00	31.218,88	0,00	0,00
120210004718 - Participació en els tributs de l'estat, abril 2021.	851.433,98	0,00	0,00	851.433,98	0,00	0,00
120210004719 - Participació en els tributs de l'estat, abril 2021.	260.194,58	0,00	0,00	260.194,58	0,00	0,00

## TRANSFERÈNCIES I SUBVENCIONS REBUDES

EXERCICI 2021

CARACTERÍSTIQUES	IMPORT REBUT		IMPORT REINTEGRABLE	IMPORT NO REINTEGRABLE	QUANTITAT IMPUTADA A RESULTATS	
	EXERCICI 2021	EXERCICIS ANTERIORS			EXERCICI 2021	EXERCICIS ANTERIORS
120210006330 - Participació en els Tributs de l'Estat, 2021.	851.433,98	0,00	0,00	851.433,98	0,00	0,00
120210006335 - Participació en els Tributs de l'Estat, maig 2021.	260.194,58	0,00	0,00	260.194,58	0,00	0,00
120210006582 - Encomana per l'assistència tècnica d'un arquitecte superior. AJT.DIC	17.295,94	0,00	0,00	17.295,94	0,00	0,00
120210007213 - Quota del mes d'abril de la liquidació definitiva del 2008 i 2009 a	17.408,35	0,00	0,00	17.408,35	0,00	0,00
120210007215 - Quota del mes de maig de la liquidació definitiva del 2008 i 2009 a	17.408,35	0,00	0,00	17.408,35	0,00	0,00
120210007352 - Complement despeses en concepte de Policia Local	312,62	0,00	0,00	312,62	0,00	0,00
120210007475 - Complement despeses en concepte de Policia Local	2,00	0,00	0,00	2,00	0,00	0,00
120210008227 - Participació en els tributs de l'Estat, Juny 2021	851.433,98	0,00	0,00	851.433,98	0,00	0,00
120210008228 - Participació en els tributs de l'Estat, Juny 2021	260.194,58	0,00	0,00	260.194,58	0,00	0,00
120210008541 - Quota del mes de juny de la liquidació definitiva del 2008 i 2009, a	17.408,35	0,00	0,00	17.408,35	0,00	0,00

## TRANSFERÈNCIES I SUBVENCIONS REBUDES

EXERCICI 2021

CARACTERÍSTIQUES	IMPORT REBUT		IMPORT REINTEGRABLE	IMPORT NO REINTEGRABLE	QUANTITAT IMPUTADA A RESULTATS	
	EXERCICI 2021	EXERCICIS ANTERIORS			EXERCICI 2021	EXERCICIS ANTERIORS
120210008641 - Subvenció DIBA: Com guanyar diners: Models de negoci a internet	432,00	0,00	0,00	432,00	0,00	0,00
120210008642 - Subvenció DIBA: Google Adwords Express: Publicitat a la xarxa	432,00	0,00	0,00	432,00	0,00	0,00
120210008828 - INGRES NO PRESSUPOSTARI. SUB.INT2019/48 Arribada	111.101,26	0,00	0,00	111.101,26	0,00	0,00
120210008829 - INGRES NO PRESSUPOSTARI. SUB.INT2019/48 Arribada	212.546,13	0,00	0,00	212.546,13	0,00	0,00
120210009108 - Participació en tributs de l'Estat, Juliol 2021.	851.433,98	0,00	0,00	851.433,98	0,00	0,00
120210009109 - Participació en tributs de l'Estat, Juliol 2021	260.194,58	0,00	0,00	260.194,58	0,00	0,00
120210009111 - Liquidació definitiva de la participació en Tributs de l'Estat	1.388.087,64	0,00	0,00	1.388.087,64	0,00	0,00
120210009113 - Liquidació definitiva de la participació en Tributs de l'Estat	291.208,34	0,00	0,00	291.208,34	0,00	0,00
120210009446 - Avançament Fons de Cooperació Local de	287.430,95	0,00	0,00	287.430,95	0,00	0,00
120210010201 - Participació en tributs de l'Estat, Agost 2021	851.433,98	0,00	0,00	851.433,98	0,00	0,00

## TRANSFERÈNCIES I SUBVENCIONS REBUDES

EXERCICI 2021

CARACTERÍSTIQUES	IMPORT REBUT		IMPORT REINTEGRABLE	IMPORT NO REINTEGRABLE	QUANTITAT IMPUTADA A RESULTATS	
	EXERCICI 2021	EXERCICIS ANTERIORS			EXERCICI 2021	EXERCICIS ANTERIORS
120210010202 - Participació en tributs de l'Estat, Agost 2021	260.194,58	0,00	0,00	260.194,58	0,00	0,00
120210010575 - Conveni de col·laboració signat entre l'Ajuntament i BBVA en data	7.000,00	0,00	0,00	7.000,00	0,00	0,00
120210011100 - Quota del mes de juliol de la liquidació definitiva del 2008 i 2009 a	17.408,35	0,00	0,00	17.408,35	0,00	0,00
120210011102 - Quota del mes d'agost de la liquidació definitiva del 2008 i 2009 a	17.408,35	0,00	0,00	17.408,35	0,00	0,00
120210011144 - import tarifes corresponents als dèficits 2019.	147.825,00	0,00	0,00	147.825,00	0,00	0,00
120210011260 - Participació en els Tributs de l'Estat, entrega a compte	851.433,98	0,00	0,00	851.433,98	0,00	0,00
120210011262 - Participació en els tributs de l'estat, corresponent al mes de	260.194,58	0,00	0,00	260.194,58	0,00	0,00
120210011265 - Segon pagament i últim del Fons de Cooperació Local de	164.250,18	0,00	0,00	164.250,18	0,00	0,00
120210011563 - Quota del mes de setembre de la liquidació definitiva del 2008	17.408,35	0,00	0,00	17.408,35	0,00	0,00
120210012096 - Quota mes d'Octubre de la liquidació definitiva 2008 i 2009 a	17.408,35	0,00	0,00	17.408,35	0,00	0,00

## TRANSFERÈNCIES I SUBVENCIONS REBUDES

EXERCICI 2021

CARACTERÍSTIQUES	IMPORT REBUT		IMPORT REINTEGRABLE	IMPORT NO REINTEGRABLE	QUANTITAT IMPUTADA A RESULTATS	
	EXERCICI 2021	EXERCICIS ANTERIORS			EXERCICI 2021	EXERCICIS ANTERIORS
120210012101 - Participació en els Tributs de l'Estat, entrega a compte	851.433,98	0,00	0,00	851.433,98	0,00	0,00
120210012102 - Participació en els Tributs de l'Estat, entrega a compte	260.194,58	0,00	0,00	260.194,58	0,00	0,00
120210012792 - Conveni per afavorir execució accions previstes en el marc	100.000,00	0,00	0,00	100.000,00	0,00	0,00
120210013081 - Participació en els tributs de l'Estat, corresponent al mes de	851.433,98	0,00	0,00	851.433,98	0,00	0,00
120210013082 - Participació en els tributs de l'Estat, corresponent al mes de	260.194,58	0,00	0,00	260.194,58	0,00	0,00
120210013115 - Pacte d'Estat contra la violència de gènere. ANY 2021.	26.185,27	0,00	0,00	26.185,27	0,00	0,00
120210013141 - SUBINT2021/99 Treball de barris. Anualitat 2022.	398.394,19	0,00	0,00	398.394,19	0,00	0,00
120210013150 - SUB.INT2021/92 Programa 30 PLUS 2021. Anualitat	19.182,94	0,00	0,00	19.182,94	0,00	0,00
120210013151 - SUB.INT2021/92 Programa 30 PLUS 2021. Anualitat	19.200,00	0,00	0,00	19.200,00	0,00	0,00
120210013152 - SUB.INT2021/92 Programa 30 PLUS 2021. Anualitat	23.679,03	0,00	0,00	23.679,03	0,00	0,00

## TRANSFERÈNCIES I SUBVENCIONS REBUDES

EXERCICI 2021

CARACTERÍSTIQUES	IMPORT REBUT		IMPORT REINTEGRABLE	IMPORT NO REINTEGRABLE	QUANTITAT IMPUTADA A RESULTATS	
	EXERCICI 2021	EXERCICIS ANTERIORS			EXERCICI 2021	EXERCICIS ANTERIORS
120210014180 - Extra Fons de Cooperació Local de Catalunya 2021 per COVID	349.183,04	0,00	0,00	349.183,04	0,00	0,00
120210014194 - Participació en tributs de l'Estat, corresponent a DESEMBRE	851.433,98	0,00	0,00	851.433,98	0,00	0,00
120210014195 - Participació en tributs de l'Estat, corresponent al DESEMBRE	260.194,58	0,00	0,00	260.194,58	0,00	0,00
120210014245 - Quota de Novembre de la liquidació definitiva 2008 i 2009 a	17.408,35	0,00	0,00	17.408,35	0,00	0,00
120210014249 - Quota de Desembre de la liquidació definitiva 2008 i 2009 a	17.408,35	0,00	0,00	17.408,35	0,00	0,00
120210014258 - SUB.INT2021/108 Programa treball i formació.	142.473,06	0,00	0,00	142.473,06	0,00	0,00
120210014259 - SUB.INT2021/108 Programa treball i formació.	40.165,70	0,00	0,00	40.165,70	0,00	0,00
120210000611 - Quota del mes de gener de la liquidació definitiva del 2008	-17.408,35	0,00	0,00	-17.408,35	0,00	0,00
120210003605 - Quota del mes de febrer de la liquidació definitiva 2008 i	-17.408,35	0,00	0,00	-17.408,35	0,00	0,00
120210003619 - Quota del mes de març de la liquidació definitiva 2008 i 2009 a	-17.408,35	0,00	0,00	-17.408,35	0,00	0,00

## TRANSFERÈNCIES I SUBVENCIONS REBUDES

EXERCICI 2021

CARACTERÍSTIQUES	IMPORT REBUT		IMPORT REINTEGRABLE	IMPORT NO REINTEGRABLE	QUANTITAT IMPUTADA A RESULTATS	
	EXERCICI 2021	EXERCICIS ANTERIORS			EXERCICI 2021	EXERCICIS ANTERIORS
120210007208 - Quota del mes d'abril de la liquidació definitiva del 2008 i 2009 a	-17.408,35	0,00	0,00	-17.408,35	0,00	0,00
120210007209 - Quota del mes de maig de la liquidació definitiva del 2008 i 2009 a	-17.408,35	0,00	0,00	-17.408,35	0,00	0,00
120210008538 - Quota del mes de juny de la liquidació definitiva del 2008 i 2009, a	-17.408,35	0,00	0,00	-17.408,35	0,00	0,00
120210010841 - Revocació parcial subvenció atorgada programa accions formatives	-13.437,19	0,00	0,00	-13.437,19	0,00	0,00
120210010842 - AJT.REI 2021-5-Revocació parcial subvenció Convocatòria	-75,13	0,00	0,00	-75,13	0,00	0,00
120210010844 - AJT.REI 2021-2-Revocació parcial subvenció Projecte treball	-5.391,10	0,00	0,00	-5.391,10	0,00	0,00
120210010846 - AJT.REI 2020/6-Revocació parcial subvenció expedient	-9.127,29	0,00	0,00	-9.127,29	0,00	0,00
120210011095 - Quota del mes de juliol de la liquidació definitiva del 2008 i 2009 a	-17.408,35	0,00	0,00	-17.408,35	0,00	0,00
120210011096 - Quota del mes d'agost de la liquidació definitiva del 2008 i 2009 a	-17.408,35	0,00	0,00	-17.408,35	0,00	0,00
120210011560 - Quota del mes de setembre de la liquidació definitiva del 2008	-17.408,35	0,00	0,00	-17.408,35	0,00	0,00

## TRANSFERÈNCIES I SUBVENCIONS REBUDES

EXERCICI 2021

CARACTERÍSTIQUES	IMPORT REBUT		IMPORT REINTEGRABLE	IMPORT NO REINTEGRABLE	QUANTITAT IMPUTADA A RESULTATS	
	EXERCICI 2021	EXERCICIS ANTERIORS			EXERCICI 2021	EXERCICIS ANTERIORS
120210012089 - Quota mes d'Octubre de la liquidació definitiva 2008 i 2009 a	-17.408,35	0,00	0,00	-17.408,35	0,00	0,00
120210014242 - Quota de Novembre de la liquidació definitiva 2008 i 2009 a	-17.408,35	0,00	0,00	-17.408,35	0,00	0,00
120210014246 - Quota de Desembre de la liquidació definitiva 2008 i 2009 a	-17.408,35	0,00	0,00	-17.408,35	0,00	0,00
<b>TOTAL</b>	28.358.928,33	20.722.264,85	0,00	60.608.044,62	8.358.354,77	19.216.388,19



## TRANSFERÈNCIES I SUBVENCIONS CONCEDIDES

CARACTERÍSTIQUES	NIF DEL PERCEPTOR	DENOMINACIÓ DEL PERCEPTOR	IMPORT	FINALITAT	REINTEGRAMENTS
AJUDA A EMPRESES PER CONTRACTACIÓ PERSONES EN SITUACIÓ D'ATUR, Pla reactiv.Ocupació	***4522**	CAE FORMACIO I SERVEIS SOCIOCULTURALS	816,47	Varios	0,00
AJUDES A EMPRESES PER CONTRACTACIÓ PERSONES EN SITUACIÓ D'ATUR, Pla reactiv.Ocupació	***1706**	NEXT MOTORBIKE SL	8.863,18	Varios	0,00
Ajuts Menjador Escolar, Abril 2021.- AJT.PAG 2021/183	***2406**	ASSOCIACIO MARES I PARES COL.LEGI PUIGBERENGUER	1.299,18	Varios	0,00
Ajuts Menjador Escolar, Febrer i març 2021.- AJT.PAG 2021/183	***0138**	CEIP LA SÈQUIA	3.474,51	Varios	0,00
Pag. AJUDES A EMPRESES PER CONTRACTACIÓ PERSONES EN SITUACIÓ ATUR, Pla reactiv.Ocupació	***8821**	CORREDORIA D'ASSEGURANCES PUJOL S.L.	2.582,85	Varios	0,00
ajuts Impost sobre bens immobles, any 2020.- SAP.AJU 2021/3	***0538**	PALENCIANO RODRIGUEZ BEATRIZ	352,92	Varios	0,00
1. pag. Subvencions directes.DESENVOLUPAMENT COMUNITARI BARRI ESCODINES	***8862**	AV BARRI ESCODINES	14.966,00	Varios	0,00
1. pag. Subvencions directes.DESENVOLUPAMENT COMUNITARI BARRI ESCODINES	***8862**	AV BARRI ESCODINES	10.034,00	Varios	0,00
1a certificació obra ¿Millora general. Prolongació de l'avinguda Països Catalans.	***3771**	INFRAESTRUCTURES DE GENERALITAT CATALUNYA SAU	-8.126,84	Varios	0,00
1a certificació obra ¿Millora general. Prolongació de l'avinguda Països Catalans.	***3771**	INFRAESTRUCTURES DE GENERALITAT CATALUNYA SAU	8.126,84	Varios	0,00
1a. fracció (70%) quota anual Bages Turisme 2021.- AJT.PAG 2021/305	***0000**	CONSELL COMARCAL DEL BAGES	9.075,81	Varios	0,00
1r. PAG. AJUDES PER CONTRACTACIÓ PERSONES PER REALITZAR TREBALLS A LA LLAR O CURES.	***2723**	SOLERVICENS LOPEZ MERCE	371,73	Varios	0,00

## TRANSFERÈNCIES I SUBVENCIONS CONCEDIDES

CARACTERÍSTIQUES	NIF DEL PERCEPTOR	DENOMINACIÓ DEL PERCEPTOR	IMPORT	FINALITAT	REINTEGRAMENTS
1r. Pag. Conveni suport millora polígons.- AJT.PAG 2021/504	***5606**	ASSOCIACIO D'EMPRESARIS DELS TRULLOLS DE MANRESA	2.500,00	Varios	0,00
1r. pag. AJUDA CONTRACTACIÓ PERSONES REALITZAR TREBALLS A LA LLAR O CURES.- AJT.PAG 2021/392	***0817**	FARRES ARDERIU JOSEFINA	825,50	Varios	0,00
1r. pag. AJUT CONTRACTACIÓ PERSONES PER REALITZAR TREBALLS A LA LLAR O	***9485**	LLEYDA LATORRE JULIANA	825,50	Varios	0,00
1r. pag. Conveni amb Althaia i ICS pel projecte de servei d'atenció domiciliària.- AJT.PAG 2021/318	***2863**	ALTHAIA XARXA ASSIT. UNIV. DE MANRESA, FP	32.500,00	Varios	0,00
1r. pag. Conveni per a la Promoció de la Ciutat, ANY 2021.- AJT.PAG 2021/321	***6832**	FOMENT DEL BASQUET FUNDACIO PRIVADA	65.000,00	Varios	0,00
1r. pag. Conveni per restauració de l'orgue de la Seu de Manresa.- AJT.PAG 2021/493	***0004**	BISBAT DE VIC	25.000,00	Varios	0,00
1r. pag. Conveni suport a la millora del Polígons i competitivitat de les empreses ubicades.- AJT.PAG 504	***0880**	ASSOCIACIO D'EMPRESARIS POLÍGON INDUSTRIAL BUFALV.	5.000,00	Varios	0,00
1r. pag. Conveni suport millora polígons.- AJT.PAG 2021/504	***9306**	ASSOCIACIO EMPRESARIS POLIGON INDUSTRIAL PONT NOU	1.500,00	Varios	0,00
1r. pag. conveni per al manteniment de l'oficina d'assessorament legal.-AJT.PAG 2021/241	***5404**	CENTRE INFORMACIO TREBALLADORS ESTRANGER	4.500,00	Varios	0,00
1r. quadriim. 2021, Aportació municipal al finançament de l'explotació de la concessió d'obra pública.- AJT.PAG	***1684**	ATENEU DE LES BASES AIE	145.074,99	Varios	0,00
1r.pag. Addenda del conveni consorci de Normalització lingüística (CNL) per a l'any 2021.- AJT.PAG 2021/227	***5617**	CONSORCI NORMALITZACIO LINGUISTICA	2.350,00	Varios	0,00
1r.pag. Conveni suport millora polígons.- AJT.PAG 2021/504	***3136**	ASSOCIACIO EMPRESARIS I PROPIETARIS POL.INDUSTRIAL ELS DOLORS	1.500,00	Varios	0,00

## TRANSFERÈNCIES I SUBVENCIONS CONCEDIDES

CARACTERÍSTIQUES	NIF DEL PERCEPTOR	DENOMINACIÓ DEL PERCEPTOR	IMPORT	FINALITAT	REINTEGRAMENTS
1ª quota parcel.la 6 corresponent distribució despeses pressupost ordinari aprovat junta 13/1/21.- AJT.PAG	***7520**	JUNTA COMPENSACIÓ PP PARC TECNOLÒGIC CATALUNYA CENTRAL	1.128,33	Varios	0,00
2021 2 INVER 58 1	***4900**	FOMENT REHABILITACIÓ URBANA DE MANRESA SA	371.419,69	Varios	0,00
2021 2 INVER 58 1	***4900**	FOMENT REHABILITACIÓ URBANA DE MANRESA SA	159.580,31	Varios	0,00
2N. PAG. Conveni amb Althaia i ICS pel projecte de servei d'atenció domiciliària.- AJT.PAG 2021/473	***2863**	ALTHAIA XARXA ASSIT. UNIV. DE MANRESA, FP	5.300,00	Varios	0,00
2N. PAG. Conveni amb Althaia i ICS pel projecte de servei d'atenció domiciliària.- AJT.PAG 2021/473	***2863**	ALTHAIA XARXA ASSIT. UNIV. DE MANRESA, FP	27.200,00	Varios	0,00
2a certificació obra " Millora general Prolongació de l'avinguda Països Catalans".AJT.PAG2021/71	***3771**	INFRAESTRUCTURES DE GENERALITAT CATALUNYA SAU	61.038,78	Varios	0,00
2n. pag. Conveni peL servei d'acollida social 2021.- AJT.PAG 2021/491	***0052**	CARITAS DIOCESANA DE VIC	7.500,00	Varios	0,00
2n. pag. Conveni peL servei d'acollida social 2021.- AJT.PAG 2021/491	***0052**	CARITAS DIOCESANA DE VIC	3.000,00	Varios	0,00
2n. pag. Conveni Casa de la Música de Manresa 2021.- AJT.PAG 2021/476	***9949**	CASA DE LA MÚSICA DE MANRESA SCCL	10.000,00	Varios	0,00
2n. pag. Conveni amb ADF Pla de Bages per a la prevenció i extinció d'incendis .AJT.PAG 2021/497	***3771**	AGRUPACIO DE DEFENSA FORESTAL-PLA BAGES	6.000,00	Varios	0,00
2n. pag. Premi Pare Ignasi Puig i Simon 2019.- AJT.PAG 2021/125.	***8076**	ALERT PUIG JOSEP	750,00	Varios	0,00
2n. pag. subvenció en matèria d'Habitatge: a persones propietàries.- HAB.SUB 10.- AJT.PAG 2021/499	***5059**	VALLESPI-SANCHEZ I BONIQUET CB	449,60	Varios	0,00

## TRANSFERÈNCIES I SUBVENCIIONS CONCEDIDES

CARACTERÍSTIQUES	NIF DEL PERCEPTOR	DENOMINACIÓ DEL PERCEPTOR	IMPORT	FINALITAT	REINTEGRAMENTS
2n. quadrimestre 2021, Aportació municipal explotació concessió d'obra pública.- AJT.PAG 2021/327	***1684**	ATENEU DE LES BASES AIE	172.545,79	Varios	0,00
3a certificació obra ¿Millora general. Prolongació de l'avinguda Països Catalans".AJT.PAG 2021/40	***3771**	INFRAESTRUCTURES DE GENERALITAT CATALUNYA SAU	95.597,75	Varios	0,00
3r. Quadrimestre 2020 Aportació municipal al finançament explotació concessió d'obra pública ateneu.-	***1369**	COTS I CLARET SL	100.000,00	Varios	0,00
3r. Quadrimestre 2020 Aportació municipal al finançament explotació concessió d'obra pública ateneu.-	***1369**	COTS I CLARET SL	-100.000,00	Varios	0,00
3r. Quadrimestre 2020, Aportació municipal al finançament de l'explotació de la concessió d'obra públ. - AJT.PAG	***1684**	ATENEU DE LES BASES AIE	152.951,52	Varios	0,00
3r. Quadrimestre 2020, Aportació municipal al finançament explotació concessió d'obra pública .- AJT.PAG	***1684**	ATENEU DE LES BASES AIE	152.951,52	Varios	0,00
3r. Quadrimestre 2020, Aportació municipal al finançament explotació concessió d'obra pública .- AJT.PAG	***1684**	ATENEU DE LES BASES AIE	-152.951,52	Varios	0,00
3r. Quadrimestre 2020, Aportació municipal al finançament explotació concessió d'obra pública .- AJT.PAG	***1684**	ATENEU DE LES BASES AIE	-73.029,00	Varios	0,00
3r. Quadrimestre 2020, Aportació municipal al finançament explotació concessió d'obra pública .- AJT.PAG	***1684**	ATENEU DE LES BASES AIE	73.029,00	Varios	0,00
3r. i ultim pag. CONVENI DESENVOLUPAMENT COMUNITARI BARRI ESCODINES 2021. AJT.PAG	***8862**	AV BARRI ESCODINES	8.717,25	Varios	0,00
4a certificació obra ¿Millora general. Prolongació de l'avinguda Països Catalans".AJT.PAG 2021/72	***3771**	INFRAESTRUCTURES DE GENERALITAT CATALUNYA SAU	70.781,84	Varios	0,00
4t. i ultim pag. Conveni PDC FAVM, any 2021.- AJT.PAG 2021/515	***8162**	FEDERACIO ASSOCIACIONS VEINS DE MANRESA	6.638,40	Varios	0,00

## TRANSFERÈNCIES I SUBVENCIONS CONCEDIDES

CARACTERÍSTIQUES	NIF DEL PERCEPTOR	DENOMINACIÓ DEL PERCEPTOR	IMPORT	FINALITAT	REINTEGRAMENTS
54 a edició del concurs d'aparadors de la Cambra de Comerç. AJT.PAG. 2021/479	***7300**	CAMBRA DE COMERÇ I INDÚSTRIA DE MANRESA	1.200,00	Varios	0,00
5a certificació obra ¿Millora general. Prolongació de l'avinguda Països Catalans".	***3771**	INFRAESTRUCTURES DE GENERALITAT CATALUNYA SAU	101.739,25	Varios	0,00
6a certificació obra ¿Millora general. Prolongació de l'avinguda Països Catalans".	***3771**	INFRAESTRUCTURES DE GENERALITAT CATALUNYA SAU	158.387,30	Varios	0,00
7a certificació obra ¿Millora general. Prolongació de l'avinguda Països Catalans".	***3771**	INFRAESTRUCTURES DE GENERALITAT CATALUNYA SAU	170.345,94	Varios	0,00
8a certificació obra ¿Millora general. Prolongació de l'avinguda Països Catalans".	***3771**	INFRAESTRUCTURES DE GENERALITAT CATALUNYA SAU	172.316,85	Varios	0,00
9a certificació obra ¿Millora general. Prolongació de l'avinguda Països Catalans"	***3771**	INFRAESTRUCTURES DE GENERALITAT CATALUNYA SAU	-160.798,12	Varios	0,00
9a certificació obra ¿Millora general. Prolongació de l'avinguda Països Catalans"	***3771**	INFRAESTRUCTURES DE GENERALITAT CATALUNYA SAU	160.798,12	Varios	0,00
AJT.BES 2021/7.- Bestreta de Caixa Fixa Servei Acció i Cohesió Social, J/2021/7.	***4683**	RAMIREZ RUIZ JOSEFA	20.123,11	Varios	0,00
AJT.BES 2021/7.- Bestreta de Caixa Fixa Servei Acció i Cohesió Social, J/2021/7.	***4683**	RAMIREZ RUIZ JOSEFA	15.360,36	Varios	0,00
AJT.BES 2021/7.- Bestreta de Caixa fixa Servei d'Acció i Cohesió Social.- J/2021/7.	***4683**	RAMIREZ RUIZ JOSEFA	37,24	Varios	0,00
AJT.BES 2021/7.- Bestreta de Caixa fixa Servei d'Acció i Cohesió Social.- J/2021/7.	***4683**	RAMIREZ RUIZ JOSEFA	265,97	Varios	0,00
AJUDA PER CONTRACTACIÓ PERSONES PER REALITZAR TREBALLS A LA LLAR O CURES.-	***0817**	FARRES ARDERIU JOSEFINA	825,50	Varios	0,00

## TRANSFERÈNCIES I SUBVENCIONS CONCEDIDES

CARACTERÍSTIQUES	NIF DEL PERCEPTOR	DENOMINACIÓ DEL PERCEPTOR	IMPORT	FINALITAT	REINTEGRAMENTS
AJUDA PER CONTRACTACIÓ PERSONES PER REALITZAR TREBALLS A LA LLAR O CURES.-	***9485**	LLEYDA LATORRE JULIANA	825,50	Varios	0,00
AOC:100339969 QUOTA SERVEIS VILES FLORIDES. EDICIÓ VILES FLORIDES 2020+2021.- AJT.PAG	***4431**	CONFEDERACIO D'HORTICULTURA ORNAMENTAL DE CATALUNYA	968,00	Varios	0,00
AOC:102194578 Quota d'associat corresponent a l'exercici 2021.- AJT.PAG 2021/148	***8051**	AMTU - AGRUP.MUNICIP.TITULARS SERV.TRANSPORT URBA	9.356,95	Varios	0,00
AOC:104102027 Quota anual exercici 2021, segons acord de l'Assemblea General celebrada el 22 de febrer de	***1979**	ASSOCIACIO XARXA DE TURISME INDUSTRIAL DE CATALUNYA	4.000,00	Varios	0,00
AOC:105495953 2ª quota parcel.la 6 corresponent a la distribució de despeses del pressupost ordinari 2021 aprovat junta	***7520**	JUNTA COMPENSACIÓ PP PARC TECNOLÒGIC CATALUNYA CENTRAL	1.128,34	Varios	0,00
AOC:105495953 2ª quota parcel.la 6 corresponent a la distribució de despeses del pressupost ordinari 2021 aprovat junta	***7520**	JUNTA COMPENSACIÓ PP PARC TECNOLÒGIC CATALUNYA CENTRAL	-1.128,34	Varios	0,00
AOC:105495953 2ª quota parcel.la 6 corresponent a la distribució de despeses del pressupost ordinari 2021 aprovat junta	***7520**	JUNTA COMPENSACIÓ PP PARC TECNOLÒGIC CATALUNYA CENTRAL	1.128,34	Varios	0,00
AOC:110105192 3ª quota parcel.la 6 corresponent a la distribució de despeses del pressupost ordinari 2021 aprovat junta	***7520**	JUNTA COMPENSACIÓ PP PARC TECNOLÒGIC CATALUNYA CENTRAL	1.128,33	Varios	0,00
AOC:94980851 QUOTA 2021.- AJT.PAG 2021/220	***0004**	CONSORCI LOCALRET	9.092,54	Varios	0,00
AOC:95979909 Quota soci ACEM 2021 - EMM i Conservatori de Manresa.- AJT.PAG 2021/74.	***1681**	ASSOCIACIÓ CATALANA D'ESCOLES DE MÚSICA	506,76	Varios	0,00
AOC:96188351 Quota de Soci 2021 Fons Català de Cooperació al Desenvolupament.- AJT.PAG 2021/81	***1258**	FONS CATALA COOPERACIO DESENVOLUPAMENT	5.500,00	Varios	0,00
AOC:96385874 QUOTA ACTIVITATS ORDINÀRIES 2021. MUNICIPI CONSORCIAT.- AJT.PAG 2021/95	***0015**	CONSORCI GESTIO INTEGRAL AIGUES CATALUNYA - CONGIAC	6.800,00	Varios	0,00

## TRANSFERÈNCIES I SUBVENCIONS CONCEDIDES

CARACTERÍSTIQUES	NIF DEL PERCEPTOR	DENOMINACIÓ DEL PERCEPTOR	IMPORT	FINALITAT	REINTEGRAMENTS
AOC:96666969 Quota 2021 - Ens associat a l'Associació de Municipis per la Independència.- AJT.PAG 2021/87	***7399**	ASSOCIACIÓ DE MUNICIPIS PER LA INDEPENDÈNCIA	8.169,00	Varios	0,00
AOC:96944613 S1 - Quota 2021 ( Factura exempta d'IVA amb l'article 20. Uno.12 de la llei 37/1992.- AJT.PAG	***4360**	ASSOCIACIÓ CATALANA DE MUNICIPIS I COMARQUES	13.619,00	Varios	0,00
AOC:97062038 QUOTA D QUOTA SOCIS XCN 2021.- AJT.PAG 2021/108	***1224**	XARXA PER A LA CONSERVACIÓ DE LA NATURA	750,00	Varios	0,00
AOC:97136485 Quota 2021 Associació Internacional de Ciutats Educadores.- AJT.PAG 2021/111	***0456**	ASSOCIACIO INTERNACIONAL DE CIUTATS EDUCADORES	330,00	Varios	0,00
AOC:97614907 Quota associat 2021: Joaquim Amat-Piniella.- AJT.PAG 2021/114	***8908**	ESPAYS ESCRITS. XARXA DEL PATRIMONI LITERARI CATALÀ	157,50	Varios	0,00
AOC:97967105 CUOTA ASOCIADO RED CIUDADES SALUDABLES 2021.- AJT.PAG 2021/160	***7839**	FEDERACION ESPAÑOLA DE MUNICIPIOS Y PROVINCIAS	2.000,00	Varios	0,00
AOC:98029725 Cuota Socio Entidad año 2021.- AJT.PAG 2021/147	***4878**	COMITE ESPAÑOL DE ILUMINACION	440,00	Varios	0,00
Abril 2020 - CON.LIA 2019000017 Concessió administrativa servei públic de transport Urbà de Viatgers-AJT.PAG	***5100**	MANRESA BUS, S.A.	146.310,25	Varios	0,00
Abril 2021, ajuts menjador Escola Les Bases.- AJT.PAG 2021/295	***8038**	SERHS FOOD AREA SL	603,10	Varios	0,00
Abril 2021, ajuts menjador escolar Col.legi Oms i de Prat.- AJT.PAG 2021/216	***3454**	FUNDACIO CATALUNYA - LA PEDRERA FUNDACIO ESPECIAL	837,90	Varios	0,00
Abril 2021, ajuts menjador escolar Escola St. Ignasi.- AJT.PAG 2021/237	***5041**	AUSOLAN RCN, S.L.	4.020,51	Varios	0,00
Abril 2021, ajuts menjador escolar abril 2021.- AJT.PAG 2021/216	***8650**	CENTRE D'EDUCACIO ESPILL DE MANRESA SCCL	340,10	Varios	0,00

## TRANSFERÈNCIES I SUBVENCIONS CONCEDIDES

CARACTERÍSTIQUES	NIF DEL PERCEPTOR	DENOMINACIÓ DEL PERCEPTOR	IMPORT	FINALITAT	REINTEGRAMENTS
Abril 2021, ajuts menjador escolar.- AJT.-PAG 2021/216	***0583**	FEDAC (FUNDACIÓ EDUCATIVA PRIVADA DOMINIQUE ANUNCIATA PARE COLL)	1.983,60	Varios	0,00
Abril 2021, ajuts menjador escolar.- AJT.PAG 2021/216	***0138**	CEIP LA SÈQUIA	1.513,35	Varios	0,00
Abril 2021, ajuts menjador escolar.- AJT.PAG 2021/216	***0153**	CEIP ESCOLA ÍTACA	1.981,52	Varios	0,00
Abril 2021, ajuts menjador escolar.- AJT.PAG 2021/237	***8038**	SERHS FOOD AREA SL	9.684,75	Varios	0,00
Abril 2021, ajuts menjador escolar.- AJT.PAG 2021/237	***0118**	CEIP LA FONT	2.983,00	Varios	0,00
Abril 2021, ajuts menjador escolar.- AJT.PAG 2021/237	***5630**	AMPA. DEL CEIP BAGES	2.458,92	Varios	0,00
Abril 2021, ajuts menjador escolar.- AJT.PAG 2021/216	***5617**	CEIP FLAMA	790,50	Varios	0,00
Abril 2021, ajuts menjador escolar.- AJT.PAG 2021/216	***0096**	CASA COLEGIO EL AVE MARIA OPERARIAS DEL DIVINO MAESTRO	695,40	Varios	0,00
Addenda del CNL per a l'any 2021.- AJT.CNV 2021/56. AJT.PAG 2021/465. SEGON PAGAMENT	***5617**	CONSORCI NORMALITZACIO LINGUISTICA	2.350,00	Varios	0,00
Agost de 2021 SERVEI PÚBLIC DE TRANSPORT URBÀ DE VIATGERS. AJT.PAG 2021/326	***5100**	MANRESA BUS, S.A.	146.310,25	Varios	0,00
Ajut impost sobre bens immobles, fam.monoparent., any 2020.- SAP.AJU 2021/3	***4255**	GOMEZ GONZALVEZ MONTSERRAT	313,03	Varios	0,00
Ajuts Impost sobre bens immobles, any 2020.- SAP.AJU 2021/3	***9180**	SERRADELL MITJANS MARIA DOLORS	723,53	Varios	0,00



## TRANSFERÈNCIES I SUBVENCIONS CONCEDIDES

CARACTERÍSTIQUES	NIF DEL PERCEPTOR	DENOMINACIÓ DEL PERCEPTOR	IMPORT	FINALITAT	REINTEGRAMENTS
Ajuts Menjador Escolar, Febrer 2021.- AJT.PAT 2021/183.	***0153**	CEIP ESCOLA ÍTACA	2.094,32	Varios	0,00
Ajuts Menjador Escolar, Febrer i març 2021.- AJT.PAG 2021/183	***8650**	CENTRE D'EDUCACIO ESPILL DE MANRESA SCCL	883,50	Varios	0,00
Ajuts Menjador col.Legi Mare de Déu del Pilar, Abril 2021.- AJT.PAG 2021/183	***6285**	SUCARRATS QUEROL M.DEL PILAR	1.280,60	Varios	0,00
Ajuts associacions de comerciants 2021.- AJT.PAG 2021/512	***2412**	ASSOCIACIÓ DE COMERCIANTS BORN - LA PLANA	3.372,85	Varios	0,00
Ajuts associacions de comerciants 2021.- AJT.PAG 2021/512	***8171**	ASSOCIACIÓ DE COMERCIANTS DEL CARRER URGELL	2.302,10	Varios	0,00
Ajuts associacions de comerciants 2021.- AJT.PAG 2021/512	***1164**	UNIO DE BOTIGUERS I COMERCIANTS -UBIC	4.000,00	Varios	0,00
Ajuts associacions de comerciants 2021.- AJT.PAG 2021/512	***5606**	ASSOCIACIO D'EMPRESARIS DELS TRULLOLS DE MANRESA	4.000,00	Varios	0,00
Ajuts associacions de comerciants 2021.- AJT.PAG 2021/512	***6689**	ASSOC.BOTIGUERS C/ SOBRERROCA PL. MAJOR I VOLTANT	4.000,00	Varios	0,00
Ajuts associacions de comerciants 2021.- AJT.PAG 2021/512	***3962**	ASSOCIACIO DE COMERCIANTS CARRER GUIMERA	4.000,00	Varios	0,00
Ajuts associacions de comerciants 2021.- AJT.PAG 2021/512	***4176**	ASSOCIACIO DE BOTIGUERS DEL CARRER NOU	3.479,92	Varios	0,00
Ajuts de menjador, Febrer i març 2021.- AJT.PAG 2021/180	***2406**	ASSOCIACIO MARES I PARES COL.LEGI PUIGBERENGUER	2.488,62	Varios	0,00
Ajuts destinats a fomentar la dinamització econòmica del Centre Històric- Any 2021.- AJT.PAG 2021/511	***4862**	CREUS MOTA M TERESA	1.860,00	Varios	0,00

## TRANSFERÈNCIES I SUBVENCIONS CONCEDIDES

CARACTERÍSTIQUES	NIF DEL PERCEPTOR	DENOMINACIÓ DEL PERCEPTOR	IMPORT	FINALITAT	REINTEGRAMENTS
Ajuts destinats a fomentar la dinamització econòmica del Centre Històric- Any 2021.- AJT.PAG 2021/511	***7035**	CONSTRUCCIONS REFORMES I REHABILITACIONS VENTURA SL	3.000,00	Varios	0,00
Ajuts destinats a fomentar la dinamització econòmica del Centre Històric- Any 2021.- AJT.PAG 2021/511	***7578**	MASCOTES GILI SL	1.200,00	Varios	0,00
Ajuts destinats a fomentar la dinamització econòmica del Centre Històric- Any 2021.- AJT.PAG 2021/511	***6838**	FERRE ALABERN EDUARD	1.675,79	Varios	0,00
Ajuts destinats a fomentar la dinamització econòmica del Centre Històric- Any 2021.- AJT.PAG 2021/511	***7405**	MOYANO LOPEZ ISABEL	545,40	Varios	0,00
Ajuts destinats a fomentar la dinamització econòmica del Centre Històric- Any 2021.- AJT.PAG 2021/511	***5057**	LLOBET GOMEZ JORGE JUAN	3.000,00	Varios	0,00
Ajuts destinats a fomentar la dinamització econòmica del Centre Històric- Any 2021.- AJT.PAG 2021/511	***8148**	VENTURA SOLUCIONS DE LA CONSTRUCCIÓ, S.L.U.	1.411,50	Varios	0,00
Ajuts destinats a fomentar la dinamització econòmica del Centre Històric- Any 2021.- AJT.PAG 2021/511	***1969**	CARULLA VILASECA MARTA	2.168,96	Varios	0,00
Ajuts menajdor escolar, Febrer i març 2021 i complemetnari de novembre 2020 a febrer 2021.- AJT.PAG 2021/180	***6285**	SUCARRATS QUEROL M.DEL PILAR	2.789,20	Varios	0,00
Ajuts menajdro escolar Febrer i Març 2021.- AJT.PAG 2021/180	***3740**	FUNDACIO JOVIAT	5.700,00	Varios	0,00
Ajuts menjador Escola Sant Ignasi, Febrer i Març 2021.- AJT.PAG 2021/183.	***5041**	AUSOLAN RCN, S.L.	8.286,24	Varios	0,00
Ajuts menjador Març 2021, escoles Bases, P.Agué, Valldaura, Hunter i M.Drac.- AJT.PAG 2021/183	***8038**	SERHS FOOD AREA SL	12.132,30	Varios	0,00
Ajuts menjador escola Les Bases, abril 2021.- AJT.PAG 2021/311	***8038**	SERHS FOOD AREA SL	603,10	Varios	0,00

## TRANSFERÈNCIES I SUBVENCIONS CONCEDIDES

CARACTERÍSTIQUES	NIF DEL PERCEPTOR	DENOMINACIÓ DEL PERCEPTOR	IMPORT	FINALITAT	REINTEGRAMENTS
Ajuts menjador escolar, liquidació Febrer 2021.- AJ.T.PAG 2021/180	***5630**	AMPA. DEL CEIP BAGES	2.248,74	Varios	0,00
Ajuts menjador escolar, Abril 2021.- AJT.PAG 2021/183	***3740**	FUNDACIO JOVIAT	2.544,10	Varios	0,00
Ajuts menjador escolar, Febrer i Març 2021.- AJT.PAG 2021/183.	***3454**	FUNDACIO CATALUNYA - LA PEDRERA FUNDACIO ESPECIAL	803,70	Varios	0,00
Ajuts menjador escolar, Febrer i Març 2021.- AJT.PAG 2021/183.	***3454**	FUNDACIO CATALUNYA - LA PEDRERA FUNDACIO ESPECIAL	879,70	Varios	0,00
Ajuts menjador escolar, Febrer i març 2021.- AJT.PAG 2021/183	***5617**	CEIP FLAMA	1.746,54	Varios	0,00
Ajuts menjador escolar, Març 2021.- AJT.PAG 2021/183	***0118**	CEIP LA FONT	3.733,50	Varios	0,00
Ajuts menjador escolar, febrer i març 2021.- AJT.PAG 2021/180	***0583**	FEDAC (FUNDACIÓ EDUCATIVA PRIVADA DOMINIQUE ANUNCIATA PARE COLL)	4.085,00	Varios	0,00
Ajuts menjador, Col.legi Ave Maria, Gener, Febrer i Març 2021.- AJT.PAG 2021/183	***0096**	CASA COLEGIO EL AVE MARIA OPERARIAS DEL DIVINO MAESTRO	1.197,00	Varios	0,00
Ajuts menjador, Col.legi Ave Maria, Gener, Febrer i Març 2021.- AJT.PAG 2021/183	***0096**	CASA COLEGIO EL AVE MARIA OPERARIAS DEL DIVINO MAESTRO	615,60	Varios	0,00
Aportació extraordinària de 6.900 euros per despeses extres relacionades amb el sector de la dansa.- AJT.PAG 2021/257	***4719**	MANRESANA D'EQUIPAMENTS ESCENICS SL	6.900,00	Varios	0,00
Aprov.Prog. ajuts material escolar curs 2021-22 i obrir convocatòria.- SAP..AJU 2021/4.OSC.EDU 2021/9	***5631**	CEIP SANT IGNASI	9.205,00	Varios	0,00
Aprov.Prog. ajuts material escolar curs 2021-22 i obrir convocatòria.- SAP..AJU 2021/4.OSC.EDU 2021/9	***5509**	ESCOLA MUNTANYA DEL DRAC	2.695,00	Varios	0,00

## TRANSFERÈNCIES I SUBVENCIONS CONCEDIDES

CARACTERÍSTIQUES	NIF DEL PERCEPTOR	DENOMINACIÓ DEL PERCEPTOR	IMPORT	FINALITAT	REINTEGRAMENTS
Aprov.Prog. ajuts material escolar curs 2021-22 i obrir convocatòria.- SAP..AJU 2021/4.OSC.EDU 2021/9	***3454**	FUNDACIO CATALUNYA - LA PEDRERA FUNDACIO ESPECIAL	2.730,00	Varios	0,00
Aprov.Prog. ajuts material escolar curs 2021-22 i obrir convocatòria.- SAP..AJU 2021/4.OSC.EDU 2021/9	***5582**	I.E.S. PIUS FONT I QUER	2.765,00	Varios	0,00
Aprov.Prog. ajuts material escolar curs 2021-22 i obrir convocatòria.- SAP..AJU 2021/4.OSC.EDU 2021/9	***6285**	SUCARRATS QUEROL M.DEL PILAR	2.765,00	Varios	0,00
Aprov.Prog. ajuts material escolar curs 2021-22 i obrir convocatòria.- SAP..AJU 2021/4.OSC.EDU 2021/9	***5624**	IES GUILLEM CATA	2.835,00	Varios	0,00
Aprov.Prog. ajuts material escolar curs 2021-22 i obrir convocatòria.- SAP..AJU 2021/4.OSC.EDU 2021/9	***0153**	CEIP ESCOLA ÍTACA	3.360,00	Varios	0,00
Aprov.Prog. ajuts material escolar curs 2021-22 i obrir convocatòria.- SAP..AJU 2021/4.OSC.EDU 2021/9	***0138**	CEIP LA SÈQUIA	3.465,00	Varios	0,00
Aprov.Prog. ajuts material escolar curs 2021-22 i obrir convocatòria.- SAP..AJU 2021/4.OSC.EDU 2021/9	***0166**	IES CAL GRAVAT	4.060,00	Varios	0,00
Aprov.Prog. ajuts material escolar curs 2021-22 i obrir convocatòria.- SAP..AJU 2021/4.OSC.EDU 2021/9	***4446**	FUNDACIÓ AMPANS	1.435,00	Varios	0,00
Aprov.Prog. ajuts material escolar curs 2021-22 i obrir convocatòria.- SAP..AJU 2021/4.OSC.EDU 2021/9	***5629**	CEIP PUIGBERENGUER	4.305,00	Varios	0,00
Aprov.Prog. ajuts material escolar curs 2021-22 i obrir convocatòria.- SAP..AJU 2021/4.OSC.EDU 2021/9	***0049**	ESCOLA VALLDAURA	4.550,00	Varios	0,00
Aprov.Prog. ajuts material escolar curs 2021-22 i obrir convocatòria.- SAP..AJU 2021/4.OSC.EDU 2021/9	***5617**	CEIP FLAMA	1.295,00	Varios	0,00
Aprov.Prog. ajuts material escolar curs 2021-22 i obrir convocatòria.- SAP..AJU 2021/4.OSC.EDU 2021/9	***9146**	FUNDACIO VEDRUNA CATALUNYA EDUCACIÓ	1.190,00	Varios	0,00

## TRANSFERÈNCIES I SUBVENCIONS CONCEDIDES

CARACTERÍSTIQUES	NIF DEL PERCEPTOR	DENOMINACIÓ DEL PERCEPTOR	IMPORT	FINALITAT	REINTEGRAMENTS
Aprov.Prog. ajuts material escolar curs 2021-22 i obrir convocatòria.- SAP..AJU 2021/4.OSC.EDU 2021/9	***0005**	CONGREGAC. HH.EE.CC. SECTOR CATALUNYA-ESCOLA LA SALLE-	560,00	Varios	0,00
Aprov.Prog. ajuts material escolar curs 2021-22 i obrir convocatòria.- SAP..AJU 2021/4.OSC.EDU 2021/9	***8650**	CENTRE D'EDUCACIO ESPILL DE MANRESA SCCL	350,00	Varios	0,00
Aprov.Prog. ajuts material escolar curs 2021-22 i obrir convocatòria.- SAP..AJU 2021/4.OSC.EDU 2021/9	***0583**	FEDAC (FUNDACIÓ EDUCATIVA PRIVADA DOMINIQUE ANUNCIATA PARE COLL)	4.655,00	Varios	0,00
Aprov.Prog. ajuts material escolar curs 2021-22 i obrir convocatòria.- SAP..AJU 2021/4.OSC.EDU 2021/9	***5629**	CEIP RENAIXENCA	5.075,00	Varios	0,00
Aprov.Prog. ajuts material escolar curs 2021-22 i obrir convocatòria.- SAP..AJU 2021/4.OSC.EDU 2021/9	***5557**	IES LACETANIA	5.740,00	Varios	0,00
Aprov.Prog. ajuts material escolar curs 2021-22 i obrir convocatòria.- SAP..AJU 2021/4.OSC.EDU 2021/9	***0059**	MANRESA SIS	1.715,00	Varios	0,00
Aprov.Prog. ajuts material escolar curs 2021-22 i obrir convocatòria.- SAP..AJU 2021/4.OSC.EDU 2021/9	***0096**	CASA COLEGIO EL AVE MARIA OPERARIAS DEL DIVINO MAESTRO	1.750,00	Varios	0,00
Aprov.Prog. ajuts material escolar curs 2021-22 i obrir convocatòria.- SAP..AJU 2021/4.OSC.EDU 2021/9	***0118**	CEIP LA FONT	8.120,00	Varios	0,00
Aprov.Prog. ajuts material escolar curs 2021-22 i obrir convocatòria.- SAP..AJU 2021/4.OSC.EDU 2021/9	***5630**	CEIP BAGES	7.245,00	Varios	0,00
Aprov.Prog. ajuts material escolar curs 2021-22 i obrir convocatòria.- SAP..AJU 2021/4.OSC.EDU 2021/9	***5575**	INSTITUT LLUIS DE PEGUERA	5.775,00	Varios	0,00
Aprov.Prog. ajuts material escolar curs 2021-22 i obrir convocatòria.- SAP..AJU 2021/4.OSC.EDU 2021/9	***5631**	CEIP PARE ALGUE	5.915,00	Varios	0,00
Aprov.Prog. ajuts material escolar curs 2021-22 i obrir convocatòria.- SAP..AJU 2021/4.OSC.EDU 2021/9	***5631**	CEIP SERRA I HUNTER	6.755,00	Varios	0,00

## TRANSFERÈNCIES I SUBVENCIONS CONCEDIDES

CARACTERÍSTIQUES	NIF DEL PERCEPTOR	DENOMINACIÓ DEL PERCEPTOR	IMPORT	FINALITAT	REINTEGRAMENTS
Aprov.Prog. ajuts material escolar curs 2021-22 i obrir convocatòria.- SAP..AJU 2021/4.OSC.EDU 2021/9	***3740**	FUNDACIO JOVIAT	6.790,00	Varios	0,00
Aprov.Prog. ajuts material escolar curs 2021-22 i obrir convocatòria.- SAP..AJU 2021/4.OSC.EDU 2021/9	***0057**	ESCOLA LES BASES	1.575,00	Varios	0,00
Aprovació de bases i convocatòria per a la concessió de subv. entitats esportives.- SUB.BCO 2021/23.OSC.ESP 2020/11	***4553**	CLUB GIMNASTIC DE MANRESA	107,14	Varios	0,00
Aprovació de bases i convocatòria per a la concessió de subv. entitats esportives.- SUB.BCO 2021/23.OSC.ESP 2020/11	***8741**	ONG DIAPO DE SUPORT A LA INFANCIA I LA JOVENTUT	8.142,64	Varios	0,00
Aprovació de bases i convocatòria per a la concessió de subv. entitats esportives.- SUB.BCO 2021/23.OSC.ESP 2020/11	***0626**	CENTRE D'ESPORTS MANRESA	3.749,90	Varios	0,00
Aprovació de bases i convocatòria per a la concessió de subv. entitats esportives.- SUB.BCO 2021/23.OSC.ESP 2021/11	***1625**	MANRESA RUGBY CLUB	321,42	Varios	0,00
Aprovació de bases i convocatòria per a la concessió de subv. entitats esportives.- SUB.BCO 2021/23.OSC.ESP. 2021/11	***1403**	CLUB DE GIMNASTICA EGIBA	1.285,68	Varios	0,00
Aprovació de bases i convocatòria per a la concessió de subv. entitats esportives.- SUB.BCO 2021/23.OSC.ESP.2021/11	***8946**	C.F. PARE IGNASI PUIG	1.178,54	Varios	0,00
Aprovació de bases i convocatòria per a la concessió de subv. entitats esportives.- SUB.BCO 2021/23.OSC.ESP.2021/11	***5124**	UNIO ESPORTIVA BALCONADA	642,84	Varios	0,00
Aprovació de bases i convocatòria per a la concessió de subv.- SUB.BCO 2021/23. OSC.ESP 2020/11	***9993**	CLUB ESPORT 7 JUDO	1.928,20	Varios	0,00
Aprovació de bases i convocatòria per a la concessió de subv.- SUB.BCO 2021/23. OSC.ESP 2020/11	***9993**	CLUB ESPORT 7 JUDO	0,32	Varios	0,00
Aprovació de bases i convocatòria per a la concessió de subv.entitats esportives.- SUB.BCO 2021/23.OSC.ESP 2021/11	***1024**	CLUB NATACIÓ MANRESA	107,14	Varios	0,00

## TRANSFERÈNCIES I SUBVENCIONS CONCEDIDES

CARACTERÍSTIQUES	NIF DEL PERCEPTOR	DENOMINACIÓ DEL PERCEPTOR	IMPORT	FINALITAT	REINTEGRAMENTS
Aprovació de bases i convocatòria per a la concessió de subv.entitats esportives.- SUB.BCO 2021/23.OSC.ESP. 2021/11	***3486**	CLUB PATÍ MANRESA	321,42	Varios	0,00
Aprovació de bases i convocatòria per a la concessió de subv.les entitats esportives.- SUB.BCO 2021/23.OSC.ESP.2021/11	***9652**	ASSOCIACIO ESPORTIVA LA SALLE	214,28	Varios	0,00
Aprovació pagament catorzena certificació. Països Catalans. AJT.PAG 2021/478	***3771**	INFRAESTRUCTURES DE GENERALITAT CATALUNYA SAU	139.549,69	Varios	0,00
Aprovació pagament desena certificació . A.Països catalans. AJT.PAG 2021357	***3771**	INFRAESTRUCTURES DE GENERALITAT CATALUNYA SAU	96.240,41	Varios	0,00
Aprovació pagament dotzena certificació de l'execució de les obres previstes en el projecte: ¿Millora general. Prolongac	***3771**	INFRAESTRUCTURES DE GENERALITAT CATALUNYA SAU	31.225,49	Varios	0,00
Aprovació pagament dotzena certificació. Avinguda Països Catalans. AJT.PAG 2021384	***3771**	INFRAESTRUCTURES DE GENERALITAT CATALUNYA SAU	-31.225,49	Varios	0,00
Aprovació pagament dotzena certificació. Avinguda Països Catalans. AJT.PAG 2021384	***3771**	INFRAESTRUCTURES DE GENERALITAT CATALUNYA SAU	31.225,49	Varios	0,00
Aprovació pagament novena certificació .Avinguda Països catalans. AJT.PAG 2021303	***3771**	INFRAESTRUCTURES DE GENERALITAT CATALUNYA SAU	160.798,12	Varios	0,00
Aprovació pagament onzena certificació. Avinguda Països catalans.AJT.PAG 2021358	***3771**	INFRAESTRUCTURES DE GENERALITAT CATALUNYA SAU	48.426,87	Varios	0,00
Aprovació pagament primera certificació Països Catalans. AJT.PAG 2021/27	***3771**	INFRAESTRUCTURES DE GENERALITAT CATALUNYA SAU	8.126,84	Varios	0,00
Aprovació pagament quota 2021 Fira Mediterrània.- AJT.PAG 2021/228	***3293**	FUNDACIO MEDITERRANIA FIRA ESPECTACLES D'ARREL TRADICIONAL	100.000,00	Varios	0,00
Aprovació pagament tretzena certificació 13. Països Catalans.AJT.PAG 2021/47	***3771**	INFRAESTRUCTURES DE GENERALITAT CATALUNYA SAU	23.309,11	Varios	0,00

## TRANSFERÈNCIES I SUBVENCIONS CONCEDIDES

CARACTERÍSTIQUES	NIF DEL PERCEPTOR	DENOMINACIÓ DEL PERCEPTOR	IMPORT	FINALITAT	REINTEGRAMENTS
Aprovació pagament tretzena certificació. Avinguda Països Catalans.AJT.PAG 2021447	***3771**	INFRAESTRUCTURES DE GENERALITAT CATALUNYA SAU	23.309,11	Varios	0,00
Aprovació pagament tretzena certificació. Avinguda Països Catalans.AJT.PAG 2021447	***3771**	INFRAESTRUCTURES DE GENERALITAT CATALUNYA SAU	-23.309,11	Varios	0,00
Aprovar el pagament dels premis guanyadors del 14è PREMI MUNCUNILL ROCA.- AJT.PAG 2021/239	***9208**	PUIG LLASERA BERNAT	2.400,00	Varios	0,00
Ass. de veïns Font dels Capellans demana subvenció anual pel projecte La Font Solidària, 2021.- AJT.CNV 2021/19	***4227**	AV FONT DELS CAPELLANS	4.500,00	Varios	0,00
Atorgament ajudes a empreses per contractació persones en atur Pla reactivac. Ocupació 2021.- PEC.PRS	***7106**	BUFET MATAMALA, SL	16.276,90	Varios	0,00
Atorgament ajudes a empreses per contractació persones en atur Pla reactivac. Ocupació 2021.- PEC.PRS	***0966**	S.GOL S.L.	10.286,26	Varios	0,00
Atorgament subvenció preservació i millora elements interès patrimonial, Convoc. 2020.- SUB.PAG 2020/2	***5429**	INVERSIONES DUPROS SL	6.974,79	Varios	0,00
Atorgament subvenció preservació i millora elements interès patrimonial, Convoc. 2020.- SUB.PAG 2020/3	***8237**	COM. PROP. PL. HOSPITAL, 7	1.701,07	Varios	0,00
Besterta de Caixa Fixa servei Acció i Cohesió Social, J/2021/10.- AJT.BES 2021/10	***4683**	RAMIREZ RUIZ JOSEFA	15.888,53	Varios	0,00
Besterta de Caixa Fixa servei Acció i Cohesió Social, J/2021/10.- AJT.BES 2021/10	***4683**	RAMIREZ RUIZ JOSEFA	9.428,21	Varios	0,00
Besterta de caixa fixa de Serveis Socials J/2021/19.- AJT.BES 2021/19.	***4683**	RAMIREZ RUIZ JOSEFA	13.164,24	Varios	0,00
Besterta de caixa fixa de Serveis Socials J/2021/19.- AJT.BES 2021/19.	***4683**	RAMIREZ RUIZ JOSEFA	13.762,23	Varios	0,00



## TRANSFERÈNCIES I SUBVENCIONS CONCEDIDES

CARACTERÍSTIQUES	NIF DEL PERCEPTOR	DENOMINACIÓ DEL PERCEPTOR	IMPORT	FINALITAT	REINTEGRAMENTS
Bestreta J/2021/14 Acció i Cohesió social Josefina Ramírez	***4683**	RAMIREZ RUIZ JOSEFA	49,78	Varios	0,00
Bestreta J/2021/14 Acció i Cohesió social Josefina Ramírez	***4683**	RAMIREZ RUIZ JOSEFA	16.494,53	Varios	0,00
Bestreta J/2021/14 Acció i Cohesió social Josefina Ramírez	***4683**	RAMIREZ RUIZ JOSEFA	11.056,63	Varios	0,00
Bestreta J/2021/2 Acció i Cohesió Social. Josefa Ramírez	***4683**	RAMIREZ RUIZ JOSEFA	15.498,13	Varios	0,00
Bestreta J/2021/2 Acció i Cohesió Social. Josefa Ramírez	***4683**	RAMIREZ RUIZ JOSEFA	10.763,30	Varios	0,00
Bestreta J/2021/28 Serveis socials , serveis i programes. Pepi Ramírez	***4683**	RAMIREZ RUIZ JOSEFA	9.127,92	Varios	0,00
Bestreta J/2021/28 Serveis socials , serveis i programes. Pepi Ramírez	***4683**	RAMIREZ RUIZ JOSEFA	6.273,86	Varios	0,00
Bestreta J/2021/28 Serveis socials , serveis i programes. Pepi Ramírez	***4683**	RAMIREZ RUIZ JOSEFA	6.755,50	Varios	0,00
Bestreta J/2021/28 Serveis socials , serveis i programes. Pepi Ramírez	***4683**	RAMIREZ RUIZ JOSEFA	6.076,51	Varios	0,00
Bestreta Serveis Socials J.Ramírez. J/2021/4	***4683**	RAMIREZ RUIZ JOSEFA	14.307,16	Varios	0,00
Bestreta Serveis Socials J.Ramírez. J/2021/4	***4683**	RAMIREZ RUIZ JOSEFA	14.805,97	Varios	0,00
Bestreta de Caixa Fixa de Serveis Socials (juny 2021) J/2021/13.- AJT.BES 2021/13	***4683**	RAMIREZ RUIZ JOSEFA	6.434,40	Varios	0,00

## TRANSFERÈNCIES I SUBVENCIONS CONCEDIDES

CARACTERÍSTIQUES	NIF DEL PERCEPTOR	DENOMINACIÓ DEL PERCEPTOR	IMPORT	FINALITAT	REINTEGRAMENTS
Bestreta de Caixa Fixa de Serveis Socials (juny 2021) J/2021/13.- AJT.BES 2021/13	***4683**	RAMIREZ RUIZ JOSEFA	7.242,25	Varios	0,00
Bestreta de Caixa Fixa de Serveis Socials (juny 2021) J/2021/13.- AJT.BES 2021/13	***4683**	RAMIREZ RUIZ JOSEFA	7.126,40	Varios	0,00
Bestreta de Caixa Fixa de Serveis Socials (juny 2021) J/2021/13.- AJT.BES 2021/13	***4683**	RAMIREZ RUIZ JOSEFA	10.036,22	Varios	0,00
Bestreta de caixa fixa de Serveis Socials, J/2021/36.- AJT.BES 2021/37.	***4683**	RAMIREZ RUIZ JOSEFA	49.302,37	Varios	0,00
Bestreta de caixa fixa de Serveis Socials, J/2021/36.- AJT.BES 2021/37.	***4683**	RAMIREZ RUIZ JOSEFA	5.270,55	Varios	0,00
Bestreta serveis socials J/2021/24. Josefina Ramírez	***4683**	RAMIREZ RUIZ JOSEFA	19.894,47	Varios	0,00
Bestreta serveis socials J/2021/24. Josefina Ramírez	***4683**	RAMIREZ RUIZ JOSEFA	15.881,19	Varios	0,00
Bestreta serveis socials J/2021/24. Josefina Ramírez	***4683**	RAMIREZ RUIZ JOSEFA	-159,51	Varios	161,94
Bàsquet Manresa,suport econòmic pel seu projecte de promoció de la ciutat a través del seu equip de bàsquet AJT.CNV	***1049**	BASQUET MANRESA S.A.D	240.000,00	Varios	0,00
CON.EXE 2019000040 4a. Modificació de la concessió administrativa que consisteix en la gestió del servei públic transport	***5100**	MANRESA BUS, S.A.	15.243,99	Varios	0,00
CON.EXE 2021000052 TUV/2021-01 5a Modificació concessió administrativa gestió servei pub.transport	***5100**	MANRESA BUS, S.A.	25.929,31	Varios	0,00
CON.LIA 2019000017 CONCESSIO ADMINISTRATIVA GESTIÓ SERVEI TRANSPORT URBA DE VIATGERS	***5100**	MANRESA BUS, S.A.	146.310,25	Varios	0,00

## TRANSFERÈNCIES I SUBVENCIONS CONCEDIDES

CARACTERÍSTIQUES	NIF DEL PERCEPTOR	DENOMINACIÓ DEL PERCEPTOR	IMPORT	FINALITAT	REINTEGRAMENTS
Conv. concessió subv. preservació i millora elements d'interés patrimonial.- SUB.PAT 2021/02	***1819**	FUNDACIÓ AIGÜES DE MANRESA - JUNTA DE LA SÈQUIA	131,55	Varios	0,00
Conv. concessió subv. preservació i millora elements d'interés patrimonial.- SUB.PAT 2021/03	***5429**	INVERSIONES DUPROS SL	6.652,36	Varios	0,00
Conv. concessió subv. preservació i millora elements d'interés patrimonial.- SUB.PAT 2021/04	***6363**	COMUNITAT DE PROPIETARIS PL INDEPENDENCIA 5	3.562,10	Varios	0,00
Conv. de col·lab. entre l'Ajt i la Fundació del Convent de Sta Clara.AJT.CNV2021/62. AJT.PAG	***3965**	FUNDACIO DEL CONVENT DE SANTA CLARA	34.575,00	Varios	0,00
Conv. programa de lleure i dinamització juvenil a Manresa. AJT.PAG.2021/461	***4522**	CAE FORMACIO I SERVEIS SOCIOCULTURALS	9.000,00	Varios	0,00
Conv. sub. Servei Drets Socials, progr. Millora qualitat de vida de les persones grans.- SUB.BCO 2021/24. SUB.PCO 52	***2467**	ASSOCIACIO DE VEINS VALLDAURA	1.250,00	Varios	0,00
Conv. subv. Ensenyament codi A1/021 Activitats extraescolars a secundària.- SUB.BCO 2021/22. SUB.PCO 2021/68	***9128**	AMPA IES CAL GRAVAT	1.500,00	Varios	0,00
Conv. subv. Servei Drets Socials, progr. Millora qualitat de vida de les persones grans.- SUB.BCO 2021/24. SUB.PCO 46	***2579**	AV BARRI SAGRADA FAMILIA	475,00	Varios	0,00
Conv. subv. Servei Drets Socials, progr. Millora qualitat de vida de les persones grans.- SUB.BCO 2021/24. SUB.PCO 72	***5563**	ASSOCIACIÓ DE GENT GRAN DE LA BALCONADA	445,00	Varios	0,00
Conv. subv. Servei Drets Socials, programa per Igualtat efectiva de les dones.- SUB.BCO 2021/24.SUB.PCO	***6052**	EL NORD DE LA DONA	300,00	Varios	0,00
Conv.concessió subvencions preservació i millora elements interés patrimonial.- SUB.PAG 2021/05	***7063**	CASAPONSA SUCRA MARIA-MERCEDES	814,91	Varios	0,00
Conv.concessió subvencions preservació i millora elements interés patrimonial.- SUB.PAG 2021/06	***6606**	GERMANS PADRO ROS CB	2.229,56	Varios	0,00

## TRANSFERÈNCIES I SUBVENCIONS CONCEDIDES

CARACTERÍSTIQUES	NIF DEL PERCEPTOR	DENOMINACIÓ DEL PERCEPTOR	IMPORT	FINALITAT	REINTEGRAMENTS
Conv.subv. en matèria d' Habitatge: a) Subvencions a les persones propietàries.HAB.SUB.2021/10	***5059**	VALLESPI-SANCHEZ I BONIQUET CB	202,32	Varios	0,00
Conveni Area de promoció econòmica urbana (APEU).- AJT.CNV 2021/123. AJT.PAG 2021/444	***0880**	ASSOCIACIO D'EMPRESARIS POLÍGON INDUSTRIAL BUFALV.	20.000,00	Varios	0,00
Conveni PAES 2020-2021.- AJT.CNV 2021/45	***0880**	ASSOCIACIO D'EMPRESARIS POLÍGON INDUSTRIAL BUFALV.	6.514,84	Varios	0,00
Conveni PAES 2020-2021.- AJT.PAG 2021/191	***5606**	ASSOCIACIO D'EMPRESARIS DELS TRULLOLS DE MANRESA	2.650,10	Varios	0,00
Conveni PAES 2020-2021.- AJT.PAG 2021/191	***9306**	ASSOCIACIO EMPRESARIS POLIGON INDUSTRIAL PONT NOU	1.877,15	Varios	0,00
Conveni PDC FAVM, any 2021.- AJT.CNV 2021/68.	***8162**	FEDERACIO ASSOCIACIONS VEINS DE MANRESA	36.000,00	Varios	0,00
Conveni PDC FAVM, any 2021.- AJT.CNV 2021/68. AJT.PAG 2021/456	***8162**	FEDERACIO ASSOCIACIONS VEINS DE MANRESA	22.161,60	Varios	0,00
Conveni amb Transports Castellà SA i Transbages SL, establiment títol social "T-perifèric".- AJT.CNV 63	***7266**	TRANSBAGES SL	3.000,00	Varios	0,00
Conveni amb l'entitat CAE pel programa de lleure i dinamització juvenil a Manresa. Inclou: 1 curs de director/a d'activi	***4522**	CAE FORMACIO I SERVEIS SOCIOCULTURALS	9.000,00	Varios	0,00
Conveni col.laboració amb Consell Comarcal Bages per transferència anual gestió arxiu comarcal, 2021.- AJT.CNV	***0000**	CONSELL COMARCAL DEL BAGES	9.600,00	Varios	0,00
Conveni col.laboració prestació servei escolar de transport no obligatori, curs 2020/2021. AJT.CNV 2021/91	***0000**	CONSELL COMARCAL DEL BAGES	164.891,12	Varios	0,00
Conveni concessió subv. per preservació i millora elements d'interés patrimonial Manresa 2021.- SUB.PAT 2021/01	***9325**	COMUNITAT DE PROP. C/CARRIÓ,29	1.609,52	Varios	0,00

## TRANSFERÈNCIES I SUBVENCIONS CONCEDIDES

CARACTERÍSTIQUES	NIF DEL PERCEPTOR	DENOMINACIÓ DEL PERCEPTOR	IMPORT	FINALITAT	REINTEGRAMENTS
Conveni de col·laboració entre l'AjM i la Fundació del Convent de Santa Clara relatiu a la Plataforma.AJT.CNV2021/62	***3965**	FUNDACIO DEL CONVENT DE SANTA CLARA	34.575,00	Varios	0,00
Conveni de col·laboració entre l'Ajuntament de Manresa i CàrtaS, peL servei d'acollida social 2021.- AJT.PAG	***0052**	CARITAS DIOCESANA DE VIC	10.500,00	Varios	0,00
Conveni entre l'Ajuntament de Manresa i l'ADF Pla de Bages per a la prevenció i extinció d'incendis .AJT.PAG 2021/376	***3771**	AGRUPACIO DE DEFENSA FORESTAL-PLA BAGES	6.000,00	Varios	0,00
Conveni pel projecte Masoveria Urbana 2021.- AJT.CNV 2021/107	***0052**	CARITAS DIOCESANA DE VIC	22.500,00	Varios	0,00
Conveni pel projecte del Masoveria Urbana 2021.- AJT.CNV 2021/107. AJT.PAG 486/2021	***0052**	CARITAS DIOCESANA DE VIC	2.500,00	Varios	0,00
Conveni pel projecte del Masoveria Urbana 2021.- AJT.CNV 2021/107. AJT.PAG 486/2021	***0052**	CARITAS DIOCESANA DE VIC	5.000,00	Varios	0,00
Conveni per reforç activitats per a la millora de l'ocupabilitat i integració sociolaboral 2020 -2021.- AJTPAG	***0881**	FUNDACIÓ PRIVADA TOMÀS CANET (PROJECTE MOSAIC)	18.928,71	Varios	0,00
Conveni suport a la millora Polígon i competitivitat de les empreses ubicades.- AJT.CNV 2021/137	***0880**	ASSOCIACIO D'EMPRESARIS POLÍGON INDUSTRIAL BUFALV.	5.000,00	Varios	0,00
Convocatòria de les tres línies de subv. a) Subv. a persones propietàries.HAB.SUB 2021/11	***2010**	MARTINEZ CANO MIGUEL	962,99	Varios	0,00
Convocatòria de les tres línies de subv. a) Subvencions a les persones propietàries. HAB.SUB.5	***6075**	CAMP PLA MARIA	360,00	Varios	0,00
Convocatòria de les tres línies de subv. d' Habitatge: a) Subv.persones propietàries.HAB.SUB.2021/14	***9109**	ARIMANY PUJOL M.DOLORES	86,51	Varios	0,00
Convocatòria de les tres línies de subv. en matèria d' Habitatge: a) Subv. a les persones propietàries.HAB.SUB 2021/4	***7318**	GUERRERO GUTIERREZ JOSE	1.665,44	Varios	0,00

## TRANSFERÈNCIES I SUBVENCIONS CONCEDIDES

CARACTERÍSTIQUES	NIF DEL PERCEPTOR	DENOMINACIÓ DEL PERCEPTOR	IMPORT	FINALITAT	REINTEGRAMENTS
Convocatòria de les tres línies de subv.Habitatge: a) Subv. persones propietàries. HAB.SUB 2021/21	***2888**	AQUILLUE ASENSIO GLORIA	199,20	Varios	0,00
Convocatòria de les tres línies de subv.Habitatge: a) Subv. persones propietàries.HAB.SUB 2021/ 13	***7551**	MONTORO SUTIL DIEGO	1.881,82	Varios	0,00
Convocatòria de les tres línies de subv.Habitatge: a) Subv.persones propietàries.HAB.SUB 16	***7881**	ALTIMIRAS PONT IGNACIO	498,08	Varios	0,00
Convocatòria de les tres línies de subv.Habitatge: a) Subv.persones propietàries.HAB.SUB 2021/17	***3523**	ROSET MALAGARRIGA I ESP RAMON	518,82	Varios	0,00
Convocatòria de les tres línies de subv.Habitatge: a) Subv.persones propietàries.HAB.SUB 21/20	***0720**	OCAÑA MARTIN JACOBA	-2.997,79	Varios	0,00
Convocatòria de les tres línies de subv.Habitatge: a) Subv.persones propietàries.HAB.SUB 21/20	***0720**	OCAÑA MARTIN JACOBA	2.997,79	Varios	0,00
Convocatòria subvencions Ensenyament codi A1/021 Activitats extraescolars a secundària.- SUB.BCO 2021/22.	***1640**	ASSOCIACIO PARES D'ALUMNES INSTITUT PIUS FONT I QUER	1.000,00	Varios	0,00
Convocatòria subvencions Ensenyament codi A2/2021 suport educació especial.- SUB.BCO 2021/22. SUB.PCO 2021/36	***4446**	FUNDACIÓ AMPANS	3.000,00	Varios	0,00
Convocatòria subvencions Servei Drets Socials, programa Salut Pública.- SUB.BCO 2021/24. SUB.PCO 37	***8417**	SMAP - ASSOCIACIÓ DE CELIACS DE CATALUNYA	2.195,00	Varios	0,00
Convocatòria subvencions Servei Drets Socials, programa Salut Pública.- SUB.BCO 2021/24. SUB.PCO 40	***1805**	ASSOCIACIÓ DE DIABÈTICS DE LA CATALUNYA CENTRAL	2.000,00	Varios	0,00
Convocatòria subvencions Servei Drets Socials, programa Salut Pública.- SUB.BCO 2021/24. SUB.PCO 41	***3101**	ASSOC. FAMILIARS ALZHEIMER I ALTRES DEMENCIES BAGE	3.542,52	Varios	0,00
Convocatòria subvencions Servei Drets Socials, programa Salut Pública.- SUB.BCO 2021/24. SUB.PCO 45	***9449**	CAMINANT PLEGATS EN EL DOL	3.000,00	Varios	0,00

## TRANSFERÈNCIES I SUBVENCIONS CONCEDIDES

CARACTERÍSTIQUES	NIF DEL PERCEPTOR	DENOMINACIÓ DEL PERCEPTOR	IMPORT	FINALITAT	REINTEGRAMENTS
Convocatòria subvencions Servei Drets Socials, programa Salut Pública.- SUB.BCO 2021/24. SUB.PCO 48	***8902**	CENTRE DE RECURSOS EN TRANSTORN DE L'ESPECTRE AUTISTA CATALUNYA CENTRAL	2.000,00	Varios	0,00
Convocatòria subvencions Servei Drets Socials, programa Salut Pública.- SUB.BCO 2021/24. SUB.PCO 66	***0044**	ASSOCIACIÓ GRUP D'ESCLEROSI MULTIPLE DEL BAGES (AGRUPEM)	2.140,00	Varios	0,00
Convocatòria subvencions Servei Drets Socials, programa Salut Pública.- SUB.BCO 2021/24. SUB.PCO 84	***1975**	ASSOCIACIO ESPANYOLA CONTRA EL CANCER	3.520,24	Varios	0,00
Convocatòria subvencions Servei Drets Socials, programa Salut Pública.- SUB.BCO 2021/24.SUB.PCO 35	***5952**	ASSOC. CATALANA D'AFECTATS DE FIBROMIÀLGIA (ACAF)	1.100,00	Varios	0,00
Convocatòria subvencions Servei Drets Socials, programa Serveis Socials.- SUB.BCO 2021/24. SUB.PCO 2021/27	***8902**	CENTRE DE RECURSOS EN TRANSTORN DE L'ESPECTRE AUTISTA CATALUNYA CENTRAL	3.500,00	Varios	0,00
Convocatòria subvencions Servei Drets Socials, programa Serveis Socials.- SUB.BCO 2021/24. SUB.PCO 2021/43	***3307**	FUNDACIO UNIVERSITARIA DEL BAGES	4.466,00	Varios	0,00
Convocatòria subvencions Servei Drets Socials, programa Serveis Socials.- SUB.BCO 2021/24. SUB.PCO 2021/74	***6285**	L'ARADA CREATIVITAT SOCIAL SCCL	3.213,00	Varios	0,00
Convocatòria subvencions Servei Drets Socials, programa Serveis Socials.- SUB.BCO 2021/24. SUB.PCO 2021/87	***3781**	ASSOCIACIÓ DE DONES AL NOOR DE MANRESA	1.100,00	Varios	0,00
Convocatòria subvencions Servei Drets Socials, programa Serveis Socials.- SUB.BCO 2021/24. SUB.PCO. 2021/63	***5619**	CASA SOCIAL DEL SORD DE MANRESA I COMARQUES	4.753,00	Varios	0,00
Convocatòria subvencions Servei Drets Socials, programa Serveis Socials.- SUB.BCO 2021/24. SUB.PCO.2021/55	***2659**	ASSO MONTSERRAT CLARET ARIMANY CDIAPB	5.014,00	Varios	0,00
Convocatòria subvencions Servei Drets Socials, programa Serveis Socials.- SUB.BCO 2021/24. SUB.PCO.2021/71	***0052**	CARITAS DIOCESANA DE VIC	4.478,00	Varios	0,00
Convocatòria subvencions Servei Drets Socials, programa Serveis Socials.- SUB.BCO 2021/24.SUB.PCO 2021/64	***3455**	CSP - COMUNITAT DE SANT EGIDIO	2.585,00	Varios	0,00

## TRANSFERÈNCIES I SUBVENCIONS CONCEDIDES

CARACTERÍSTIQUES	NIF DEL PERCEPTOR	DENOMINACIÓ DEL PERCEPTOR	IMPORT	FINALITAT	REINTEGRAMENTS
Convocatòria subvencions Servei Drets Socials, programa Serveis Socials.- SUB.BCO 2021/24.SUB.PCO 2021/86	***4543**	ASSOCIACIO UNIO GITANA DE MANRESA	1.288,00	Varios	0,00
Convocatòria subvencions Servei Drets Socials, programa Serveis Socials.- SUB.BCO 2021/24.SUB.PCO. 54	***0881**	FUNDACIÓ PRIVADA TOMÀS CANET (PROJECTE MOSAIC)	4.596,00	Varios	0,00
Convocatòria subvencions Servei Drets Socials, programa de Barris i Acció Comunitària.- SUB.BCO 2021/24.	***3423**	ASSOCIACIO DE LA CARRETERA SANTPEDOR	1.992,00	Varios	0,00
Convocatòria subvencions Servei Drets Socials, programa de Barris i Acció Comunitària.- SUB.BCO 2021/24.	***3755**	AV BARRIADA MION/PUIGBERENGUER	1.680,00	Varios	0,00
Convocatòria subvencions Servei Drets Socials, programa de Barris i Acció Comunitària.- SUB.BCO 2021/24.	***7894**	ASSOCIACIÓ DE VEÏNS ELS COMTALS	1.392,00	Varios	0,00
Convocatòria subvencions Servei Drets Socials, programa de Barris i Acció Comunitària.- SUB.BCO 2021/24.	***8880**	AV PARE IGNASI PUIG "EL XUP"	1.488,00	Varios	0,00
Convocatòria subvencions Servei Drets Socials, programa de Barris i Acció Comunitària.- SUB.BCO	***3188**	AV DE SANT PAU	1.488,00	Varios	0,00
Convocatòria subvencions Servei Drets Socials, programa de Barris i Acció Comunitària.- SUB.BCO	***2373**	ASSOCIACIÓ DE VEÏNS LA BALCONADA	1.968,00	Varios	0,00
Convocatòria subvencions Servei Drets Socials, programa de Barris i Acció Comunitària.- SUB.BCO	***1929**	ASSOCIACIO VEINS LES COTS EL GUIX PUJADA ROJA	1.968,00	Varios	0,00
Convocatòria subvencions Servei Drets Socials, programa de Barris i Acció Comunitària.- SUB.BCO	***8465**	AV DEL BARRI ANTIC	1.992,00	Varios	0,00
Convocatòria subvencions Servei Drets Socials, programa de Barris i Acció Comunitària.- SUB.BCO	***2467**	ASSOCIACIO DE VEINS VALLDAURA	2.136,00	Varios	0,00
Convocatòria subvencions Servei Drets Socials, programa de Barris i Acció Comunitària.- SUB.BCO	***2579**	AV BARRI SAGRADA FAMILIA	1.992,00	Varios	0,00



## TRANSFERÈNCIES I SUBVENCIONS CONCEDIDES

CARACTERÍSTIQUES	NIF DEL PERCEPTOR	DENOMINACIÓ DEL PERCEPTOR	IMPORT	FINALITAT	REINTEGRAMENTS
Convocatòria subvencions Servei Drets Socials, programa de Barris i Acció Comunitària.- SUB.BCO	***1101**	AV CAL GRAVAT-BUFALVENT	1.648,00	Varios	0,00
Convocatòria subvencions Servei Drets Socials, programa de Barris i Acció Comunitària.- SUB.BCO	***3190**	ASSOCIACIÓ VEINS VIC REMEI	2.088,00	Varios	0,00
Convocatòria subvencions Servei Drets Socials, programa de Barris i Acció Comunitària.- SUB.BCO	***5886**	ASSOCIACIÓ DE VEÏNS I VEÏNES DE LA TORRE STA.	683,00	Varios	0,00
Convocatòria subvencions Servei Drets Socials, programa de Barris i Acció Comunitària.- SUB.BCO	***4227**	AV FONT DELS CAPELLANS	2.208,00	Varios	0,00
Convocatòria subvencions Servei Drets Socials, programa de Barris i Acció Comunitària.- SUB.BCO	***5125**	AV BARRIADA SALDES-PLACA CATALUNYA	2.088,00	Varios	0,00
Convocatòria subvencions Servei Drets Socials, programa de Barris i Acció Comunitària.- SUB.BCO	***8162**	ASSOCIACIO DE VEINS POBLE NOU	2.088,00	Varios	0,00
Demana Subvencions directes.DESENVOLUPAMENT COMUNITARI BARRI ESCODINES 2021.	***8862**	AV BARRI ESCODINES	21.142,75	Varios	0,00
Demana una subvenció nominativa per l'any 2021.- SUB.DIR 2021/2	***9256**	ASSOC. PROMOCIO ESPECTACLE INFANTIL I JUV. IMAGINA'T	3.000,00	Varios	0,00
Desembre 2020 servei de menjador escolar.- AJT.PAG 2021/20	***8650**	CENTRE D'EDUCACIO ESPILL DE MANRESA SCCL	307,80	Varios	0,00
Desembre 2020, gener, febrer, març i abril 2021, ajuts menjador escolar.- AJT.PAG 2021/216	***0005**	CONGREGAC. HH.EE.CC. SECTOR CATALUNYA-ESCOLA LA SALLE-	703,00	Varios	0,00
Desembre 2020, servei de menjador escola.- AJT.PAG 2021/20	***5630**	AMPA. DEL CEIP BAGES	1.664,70	Varios	0,00
Desembre 2020, servei de menjador escolar.- AJT.PAG 2021/20	***3740**	FUNDACIO JOVIAT	1.911,40	Varios	0,00

## TRANSFERÈNCIES I SUBVENCIONS CONCEDIDES

CARACTERÍSTIQUES	NIF DEL PERCEPTOR	DENOMINACIÓ DEL PERCEPTOR	IMPORT	FINALITAT	REINTEGRAMENTS
Desembre 2020, servei de menjador escolar.- AJT.PAG 2021/20	***6285**	SUCARRATS QUEROL M.DEL PILAR	1.033,60	Varios	0,00
Desembre 2020, gener i abril 2021, ajuts menjador escolar.- AJT.PAG 2021/237	***5629**	CEIP RENAIXENCA	3.855,15	Varios	0,00
Desembre 2020, gener i febrer 2021, ajuts menjador escoles.- AJT.PAG 2021/115	***8038**	SERHS FOOD AREA SL	26.721,40	Varios	0,00
Desembre 2020, servei de menjador col.legi Oms i de Prat.- AJT.PAG 2021/73	***3454**	FUNDACIO CATALUNYA - LA PEDRERA FUNDACIO ESPECIAL	530,10	Varios	0,00
Desembre 2020, servei de menjador escola St. Ignasi.- AJT.PAG 2021/73	***5041**	AUSOLAN RCN, S.L.	2.686,44	Varios	0,00
Desembre 2020, servei de menjador escolar.- AJT.PAG 2021/20	***0153**	CEIP ESCOLA ÍTACA	1.299,08	Varios	0,00
Desembre 2020, servei de menjador escolar.- AJT.PAG 2021/20	***0583**	FEDAC (FUNDACIÓ EDUCATIVA PRIVADA DOMINIQUE ANUNCIATA PARE COLL)	1.345,20	Varios	0,00
Desembre 2020, servei de menjador escolar.- AJT.PAG 2021/20	***5617**	CEIP FLAMA	541,26	Varios	0,00
Desembre de 2020 SERVEI PÚBLIC DE TRANSPORT URBÀ DE VIATGERS. AJT.PAG2021/16.	***5100**	MANRESA BUS, S.A.	146.310,25	Varios	0,00
Febrer de 2021. SERVIDI PÚBLIC DE TRANSPORT URBÀ DE VIATGERS. AJT.PAG2021/135	***5100**	MANRESA BUS, S.A.	146.310,25	Varios	0,00
Febrer, març, abril, maig i juny 2021, ajuts menjador escolar.- AJT.PAG 2021/295	***9146**	FUNDACIO VEDRUNA CATALUNYA EDUCACIÓ	4.444,10	Varios	0,00
Gener de 2021. SERVEI PÚBLIC DE TRANSPORT URBÀ DE VIATGERS. AJT.PAG2021/64.	***5100**	MANRESA BUS, S.A.	146.310,25	Varios	0,00

## TRANSFERÈNCIES I SUBVENCIONS CONCEDIDES

CARACTERÍSTIQUES	NIF DEL PERCEPTOR	DENOMINACIÓ DEL PERCEPTOR	IMPORT	FINALITAT	REINTEGRAMENTS
Juliol de 2021 SERVEI PÚBLIC DE TRANSPORT URBÀ DE VIATGERS. AJT.PAG 2021/307	***5100**	MANRESA BUS, S.A.	146.310,25	Varios	0,00
Juny 2021, ajuts menjador escolar col.legi Mare de Deu del Pilar.- AJT.PAG 2021/243	***6285**	SUCARRATS QUEROL M.DEL PILAR	1.136,20	Varios	0,00
Juny 2021, ajuts menjador escolar col.legi Oms i de Prat- AJT.PAG 2021/243	***3454**	FUNDACIO CATALUNYA - LA PEDRERA FUNDACIO ESPECIAL	704,90	Varios	0,00
Juny 2021, ajuts menjador escolar.- AJT.PAG 2021/243	***5617**	CEIP FLAMA	662,16	Varios	0,00
Juny 2021, ajuts menjador escolar.- AJT.PAG 2021/243	***0096**	CASA COLEGIO EL AVE MARIA OPERARIAS DEL DIVINO MAESTRO	399,00	Varios	0,00
Juny 2021, ajuts menjador escolar.- AJT.PAG 2021/243	***8650**	CENTRE D'EDUCACIO ESPILL DE MANRESA SCCL	195,70	Varios	0,00
Juny 2021, ajuts menjador escolar.- AJT.PAG 2021/243	***2406**	ASSOCIACIO MARES I PARES COL.LEGI PUIGBERENGUER	1.028,37	Varios	0,00
Juny 2021, ajuts menjador escolar.- AJT.PAG 2021/243	***5630**	AMPA. DEL CEIP BAGES	2.034,84	Varios	0,00
Juny 2021, ajuts menjador.- AJT.PAG 2021/295	***0118**	CEIP LA FONT	2.274,30	Varios	0,00
Juny 2021, ajuts menjador escolar.- AJT.PAG 2021/243	***3740**	FUNDACIO JOVIAT	2.574,50	Varios	0,00
Juny 2021, ajuts menjador escolar.- AJT.PAG 2021/293	***0153**	CEIP ESCOLA ÍTACA	1.575,44	Varios	0,00
Juny 2021, ajuts menjador escolar.- AJT.PAG 2021/293	***5041**	AUSOLAN RCN, S.L.	3.352,56	Varios	0,00

## TRANSFERÈNCIES I SUBVENCIONS CONCEDIDES

CARACTERÍSTIQUES	NIF DEL PERCEPTOR	DENOMINACIÓ DEL PERCEPTOR	IMPORT	FINALITAT	REINTEGRAMENTS
Juny 2021, ajuts menjador escolar.- AJT.PAG 2021/293	***5629**	CEIP RENAIXENCA	1.212,75	Varios	0,00
Juny 2021, ajuts menjador escolar.- AJT.PAG 2021/293	***0583**	FEDAC (FUNDACIÓ EDUCATIVA PRIVADA DOMINIQUE ANUNCIATA PARE COLL)	1.763,20	Varios	0,00
Juny 2021, ajuts menjador.- AJT.PAG 2021/293	***0138**	CEIP LA SÈQUIA	1.230,15	Varios	0,00
Juny 2021,, ajuts menjador escoles P.Algué, Bases, S.Hunter, Valldaura i M.Drac.- AJT.PAG 2021/295	***8038**	SERHS FOOD AREA SL	9.176,00	Varios	0,00
Juny de 2021 SERVEI PÚBLIC DE TRANSPORT URBÀ DE VIATGERS. AJT.PAG 2021/276	***5100**	MANRESA BUS, S.A.	146.310,25	Varios	0,00
Maig 2021, ajuts menjador Bases, P.Algué, S.Hunter, Valldaur i M.Drac.- AJT.PAG 2021/295	***8038**	SERHS FOOD AREA SL	12.655,05	Varios	0,00
Maig 2021, ajuts menjador escola St. Ignasi.- AJT.PAG 2021/237	***5041**	AUSOLAN RCN, S.L.	4.243,77	Varios	0,00
Maig 2021, ajuts menjador escolar	***3740**	FUNDACIO JOVIAT	3.230,00	Varios	0,00
Maig 2021, ajuts menjador escolar col.legi Oms i de Prat.- AJT.PAG 2021/237	***3454**	FUNDACIO CATALUNYA - LA PEDRERA FUNDACIO ESPECIAL	955,70	Varios	0,00
Maig 2021, ajuts menjador escolar.- AJT.PAG 2021/237	***6285**	SUCARRATS QUEROL M.DEL PILAR	1.455,40	Varios	0,00
Maig 2021, ajuts menjador escolar.- AJT.PAG 2021/237	***8650**	CENTRE D'EDUCACIO ESPILL DE MANRESA SCCL	568,10	Varios	0,00
Maig 2021, ajuts menjador escolar.- AJT.PAG 2021/237	***0118**	CEIP LA FONT	3.382,00	Varios	0,00

## TRANSFERÈNCIES I SUBVENCIONS CONCEDIDES

CARACTERÍSTIQUES	NIF DEL PERCEPTOR	DENOMINACIÓ DEL PERCEPTOR	IMPORT	FINALITAT	REINTEGRAMENTS
Maig 2021, ajuts menjador escolar.- AJT.PAG 2021/237	***0583**	FEDAC (FUNDACIÓ EDUCATIVA PRIVADA DOMINIQUE ANUNCIATA PARE COLL)	2.314,20	Varios	0,00
Maig 2021, ajuts menjador escolar.- AJT.PAG 2021/237	***0138**	CEIP LA SÈQUIA	1.830,18	Varios	0,00
Maig 2021, ajuts menjador escolar.- AJT.PAG 2021/237	***5617**	CEIP FLAMA	941,16	Varios	0,00
Maig 2021, ajuts menjador escolar.- AJT.PAG 2021/243	***5630**	AMPA. DEL CEIP BAGES	2.810,82	Varios	0,00
Maig 2021, ajuts menjador escolar.- AJT.PAG 2021/243	***0096**	CASA COLEGIO EL AVE MARIA OPERARIAS DEL DIVINO MAESTRO	720,10	Varios	0,00
Maig 2021, ajuts menjador escolar.- AJT.PAG 2021/243	***0153**	CEIP ESCOLA ÍTACA	1.917,60	Varios	0,00
Maig 2021, ajuts menjador escolar.- AJT.PAG 2021/293	***2406**	ASSOCIACIO MARES I PARES COL.LEGI PUIGBERENGUER	1.481,49	Varios	0,00
Maig 2021, ajuts menjador.- AJT.PAG 2021/295	***5629**	CEIP RENAIXENCA	1.753,10	Varios	0,00
Maig de 2021 SERVEI PÚBLIC DE TRANSPORT URBÀ DE VIATGERS. AJT.PAG 2021/226 .	***5100**	MANRESA BUS, S.A.	146.310,25	Varios	0,00
Maig i Juny 2021, ajuts menjador escolar.- AJT.PAG 2021/293	***0005**	CONGREGAC. HH.EE.CC. SECTOR CATALUNYA-ESCOLA LA SALLE-	4,43	Varios	0,00
Maig i Juny 2021, ajuts menjador escolar.- AJT.PAG 2021/293	***0005**	CONGREGAC. HH.EE.CC. SECTOR CATALUNYA-ESCOLA LA SALLE-	299,57	Varios	0,00
Març 2021, ajuts menjador escolar.- AJT.PAG 2021/216	***0096**	CASA COLEGIO EL AVE MARIA OPERARIAS DEL DIVINO MAESTRO	615,60	Varios	0,00

## TRANSFERÈNCIES I SUBVENCIIONS CONCEDIDES

CARACTERÍSTIQUES	NIF DEL PERCEPTOR	DENOMINACIÓ DEL PERCEPTOR	IMPORT	FINALITAT	REINTEGRAMENTS
Març 2021, ajuts menjador escolar.- AJT.PAG 2021/237	***0153**	CEIP ESCOLA ÍTACA	2.150,72	Varios	0,00
Març 2021, ajuts menjador escolar.- AJT.PAG 2021/237	***5630**	AMPA. DEL CEIP BAGES	2.674,68	Varios	0,00
Març de 2021. SERVEI PÚBLIC DE TRANSPORT URBÀ DE VIATGERS. AJT.PAG2021/158.	***5100**	MANRESA BUS, S.A.	146.310,25	Varios	0,00
Novembre 2020, ajuts menjador.- AJT.PAG 2021/295	***0005**	CONGREGAC. HH.EE.CC. SECTOR CATALUNYA-ESCOLA LA SALLE-	152,00	Varios	0,00
Novembre 2020, febrer i març 2021, ajuts menjador escolar.- AJT.PAG 2021/216	***5629**	CEIP RENAIXENCA	4.740,45	Varios	0,00
Novembre 2020, servei de menjador escola St. Ignasi.- AJT.PAG 2021/73	***5041**	AUSOLAN RCN, S.L.	4.091,88	Varios	0,00
Novembre i Desembre 2020, servei de menjador escolar.- AJT.PAG 2021/20	***0096**	CASA COLEGIO EL AVE MARIA OPERARIAS DEL DIVINO MAESTRO	951,90	Varios	0,00
Novembre i desembre 2020, gener i febrer 2021, ajuts menjador escolar.- AJT.PAG 2021/141	***0118**	CEIP LA FONT	12.283,50	Varios	0,00
Nòmina abril 2021	*****	NOMINA	1.433,36	Varios	0,00
Nòmina agost 2021	*****	NOMINA	1.106,80	Varios	0,00
Nòmina desembre 2021	*****	NOMINA	1.093,40	Varios	0,00
Nòmina febrer 2021	*****	NOMINA	1.000,73	Varios	0,00

## TRANSFERÈNCIES I SUBVENCIIONS CONCEDIDES

CARACTERÍSTIQUES	NIF DEL PERCEPTOR	DENOMINACIÓ DEL PERCEPTOR	IMPORT	FINALITAT	REINTEGRAMENTS
Nòmina gener 2021.	*****	NOMINA	917,70	Varios	0,00
Nòmina juliol 2021	*****	NOMINA	17,48	Varios	0,00
Nòmina juny 2021	*****	NOMINA	1.005,10	Varios	0,00
Nòmina maig 2021	*****	NOMINA	1.311,00	Varios	0,00
Nòmina març 2021.	*****	NOMINA	1.232,85	Varios	0,00
Nòmina novembre 2021	*****	NOMINA	746,07	Varios	0,00
Nòmina novembre 2021	*****	NOMINA	449,21	Varios	0,00
Nòmina octubre 2021	*****	NOMINA	1.362,76	Varios	0,00
Octubre 2021 i liquidació complmentària octubre, ajuts menjador escolar.- AJT.PAG 2021/443	***5617**	CEIP FLAMA	563,58	Varios	0,00
Octubre 2021, ajuts menjador escolar col.legi M.D.Pilar.- AJT.PAG 2021/443	***6285**	SUCARRATS QUEROL M.DEL PILAR	1.314,80	Varios	0,00
Octubre 2021, ajuts menjador escolar col.legi Ons i de Prat.- AJT.PAG 2021/443	***3454**	FUNDACIO CATALUNYA - LA PEDRERA FUNDACIO ESPECIAL	788,50	Varios	0,00
Octubre 2021, ajuts menjador escolar.- AJT.PAG 2021/443	***3740**	FUNDACIO JOVIAT	2.557,40	Varios	0,00

## TRANSFERÈNCIES I SUBVENCIIONS CONCEDIDES

CARACTERÍSTIQUES	NIF DEL PERCEPTOR	DENOMINACIÓ DEL PERCEPTOR	IMPORT	FINALITAT	REINTEGRAMENTS
Octubre 2021, ajuts menjador escolar.- AJT.PAG 2021/443	***0583**	FEDAC (FUNDACIÓ EDUCATIVA PRIVADA DOMINIKUES ANUNCIATA PARE COLL)	1.939,90	Varios	0,00
Octubre 2021, ajuts menjador escolar.- AJT.PAG 2021/443	***0138**	CEIP LA SÈQUIA	1.248,06	Varios	0,00
Octubre 2021, ajuts menjador escolar.- AJT.PAG 2021/443	***8650**	CENTRE D'EDUCACIO ESPILL DE MANRESA SCCL	492,10	Varios	0,00
Octubre 2021, ajuts menjador escolar.- AJT.PAG 2021/443	***2406**	ASSOCIACIO MARES I PARES COL.LEGI PUIGBERENQUER	1.539,90	Varios	0,00
Octubre de 2021SERVEI PÚBLIC DE TRANSPORT URBÀ DE VIATGERS. AJT.PAG 2021/412	***5100**	MANRESA BUS, S.A.	146.310,25	Varios	0,00
PAG.CONVENI PROMOCIÓ CULTURAL I TURÍSTICA DE LA BASILICA STA. MARIA DE L'ALBA (La Seu).- AJT.PAG	***0004**	BISBAT DE VIC	11.000,00	Varios	0,00
PEC.PRS 2021/67 AJUDES PER CONTRACTACIÓ PERSONES PER REALITZAR TREBALLS A LA LLAR O	***2723**	SOLERVICENS LOPEZ MERCE	371,73	Varios	0,00
Pag. AJUDES A EMPRESES PER CONTRACTACIÓ PERSONES EN SITUACIÓ D'ATUR, Pla reactiv.Ocupació	***3495**	INFORSERVEIS, S.L.	7.380,00	Varios	0,00
Pag. Ajut a empreses i autònoms COVID-19.(Convalidació Omissió Funció Interventora).-AJT.PAG 2021/271	***4152**	RUBIO RECHE M.DOLORS	600,00	Varios	0,00
Pag. Ajuts a empreses i autònoms COVID-19.-AJT,PAG 2021/394	***4494**	INFANTE MARTINEZ TANIA	600,00	Varios	0,00
Pag. Conveni 2021 per despeses participació del primer equip a la Lliga Nacional.- AJT.PAG 2021/123.	***0626**	CENTRE D'ESPORTS MANRESA	20.000,00	Varios	0,00
Pag. Conveni Col.laboració FUNDACIÓ PRIVADA GERMÀ TOMÀS CANET. integració sociolaboral.-AJT.PAG 502	***0881**	FUNDACIÓ PRIVADA TOMÀS CANET (PROJECTE MOSAIC)	59.327,62	Varios	0,00



## TRANSFERÈNCIES I SUBVENCIONS CONCEDIDES

CARACTERÍSTIQUES	NIF DEL PERCEPTOR	DENOMINACIÓ DEL PERCEPTOR	IMPORT	FINALITAT	REINTEGRAMENTS
Pag. Conveni Col·laboració Patronal Metal·lúrgica de la Catalunya Central-Proj. Bages TTT 2021-2022.- AJT.PAG 480	***7152**	PATRONAL METALURGICA DEL BAGES	10.000,00	Varios	0,00
Pag. Conveni Festival Internacional de Cinema per l'organització del Festival Clam 2021.- AJT.PAG 2021/441	***4388**	ASSOCIACIÓ CLAM SOCIETAT I CINEMA	20.000,00	Varios	0,00
Pag. Conveni PDC FAVM, any 2021.- AJT.PAG 2021/352	***8162**	FEDERACIO ASSOCIACIONS VEINS DE MANRESA	7.200,00	Varios	0,00
Pag. Conveni actuacions proj. Bages, Treball, Talent i Tecnologia 2021-2022.- AJT.PAG 2021/505.	***1800**	UNIVERSITAT POLITECNICA DE CATALUNYA	51.500,00	Varios	0,00
Pag. Conveni amb Fundació Germà Tomàs Canet pel projecte Mosaic 2021.- AJT.PAG 2021/419	***0881**	FUNDACIÓ PRIVADA TOMÀS CANET (PROJECTE MOSAIC)	40.000,00	Varios	0,00
Pag. Conveni de Col·laboració entre l'ajuntament Manresa i Creu Roja a Manresa per l'any 2021.- AJT.PAG	***6600**	CREU ROJA ESPANYOLA	20.000,00	Varios	0,00
Pag. Conveni de Col·laboració entre l'ajuntament Manresa i Creu Roja a Manresa per l'any 2021.- AJT.PAG	***6600**	CREU ROJA ESPANYOLA	33.500,00	Varios	0,00
Pag. Conveni de Col·laboració entre l'ajuntament Manresa i Creu Roja a Manresa per l'any 2021.- AJT.PAG	***6600**	CREU ROJA ESPANYOLA	27.000,00	Varios	0,00
Pag. Conveni de Col·laboració entre l'ajuntament Manresa i Creu Roja a Manresa per l'any 2021.- AJT.PAG	***6600**	CREU ROJA ESPANYOLA	19.000,00	Varios	0,00
Pag. Conveni de col·laboració per Gestió i Dinamització Centre Comercial, any 2021.- AJT.PAG 2021/516	***1164**	UNIO DE BOTIGUERS I COMERCIANTS -UBIC	2.000,00	Varios	0,00
Pag. Conveni de col·laboració per Gestió i Dinamització Centre Comercial, any 2021.- AJT.PAG 2021/516	***1164**	UNIO DE BOTIGUERS I COMERCIANTS -UBIC	20.500,00	Varios	0,00
Pag. Conveni de col·laboració per l'ús social de la sala esportiva i la sala Simeó Selga.- AJT.PAG 2021/120	***5575**	INSTITUT LLUIS DE PEGUERA	6.000,00	Varios	0,00

## TRANSFERÈNCIES I SUBVENCIONS CONCEDIDES

CARACTERÍSTIQUES	NIF DEL PERCEPTOR	DENOMINACIÓ DEL PERCEPTOR	IMPORT	FINALITAT	REINTEGRAMENTS
Pag. Conveni per a la Promoció de la Ciutat, ANY 2021.- AJT.PAG 2021/203	***6832**	FOMENT DEL BASQUET FUNDACIO PRIVADA	65.000,00	Varios	0,00
Pag. Conveni promoció cultural i turística Santuari Cova, Camí Ignasià.- AJT.PAG 2021/480	***4719**	COVA SANT IGNASI - MANRESA FUNDACIÓ PRIVADA	9.000,00	Varios	0,00
Pag. Pròrroga Conveni prestació serveis municipals als veïns de l'entitat del Pont de Vilomara,2021.- AJT.PAG 2021/494	***1810**	AJUNTAMENT DEL PONT DE VILOMARA I ROCAFORT	11.014,77	Varios	0,00
Pag. Subvenció preservació i millora elements d'interès patrimonial de Manresa, Convoc. 2020.- AJT.PAG	***5920**	MASSEGU CALVERAS JORDI	1.324,13	Varios	0,00
Pag. a Mancomunitat Municipis per al Sanejament de l'import corresponent al dèficit d'explotació 2019.- AJT.PAG	***1120**	MANCOMUNITAT MUNICIPIS DEL BAGES PER AL SANEJAMENT	176.113,47	Varios	0,00
Pag. ajudes a empreses per contractació persones en atur Pla reactivac. Ocupació 2021.- AJT.PAG 2021/369	***4522**	CAE FORMACIO I SERVEIS SOCIOCULTURALS	4.608,40	Varios	0,00
Pag. ajudes a empreses per contractació persones en atur Pla reactivac. Ocupació 2021.- AJT.PAG 2021/408.	***0162**	NEOFLUID SA	12.262,50	Varios	0,00
Pag. ajudes a empreses per contractació persones en atur Pla reactivac. Ocupació 2021.- PEC.PRS 2021/60	***4193**	CODINA GUSART M.ANGELS	7.963,02	Varios	0,00
Pag. any 2021, prorroga conveni amb l'institut Lacetània per l'ús social del pavelló Concòrdia.- AJT.PAG 2021/256	***5557**	IES LACETANIA	8.000,00	Varios	0,00
Pag. conveni Fund. Abadia Montserrat, 2021.- AJT.PAG 2021/522	***4339**	FUNDACIO PRIVADA ABADIA DE MONTSERRAT 2025	8.800,00	Varios	0,00
Pag. conveni any 2020, Títol Social Perifèric transport públic.- AJT.PAG 2021/109.	***7266**	TRANSBAGES SL	421,09	Varios	0,00
Pag. subvencions en matèria d'Habitatge, a les persones propietàries.- HAB.SUB 17. AJT.PAG 2021/500	***3523**	ROSET MALAGARRIGA I ESP RAMON	171,04	Varios	0,00

## TRANSFERÈNCIES I SUBVENCIONS CONCEDIDES

CARACTERÍSTIQUES	NIF DEL PERCEPTOR	DENOMINACIÓ DEL PERCEPTOR	IMPORT	FINALITAT	REINTEGRAMENTS
Pag. subvencions en matèria d'Habitatge: a) Subvencions a les persones propietàries.- OSC,HAB 2021/3	***0720**	OCAÑA MARTIN JACOBA	1.574,79	Varios	0,00
Pagament 2020, conveni per l'ús social del pavelló Concòrdia.- AJT.PAG 2021/42.	***5557**	IES LACETANIA	8.000,00	Varios	0,00
Pagament Premi Joaquim Amat-Piniella 2021.- AJT.PAG 2021/155	***0688**	VALLS OLIVA ALVAR	2.000,00	Varios	0,00
Pagament a FORUM de 200.000 euros per previsions pressupost exercici 2021 (previsions pagament març).- AJT.PAG	***4900**	FOMENT REHABILITACIÓ URBANA DE MANRESA SA	200.000,00	Varios	0,00
Pagament a FORUM de 264.406 euros per previsions pressupost exercici 2021 (juliol i agost), segons sol·licitud.	***4900**	FOMENT REHABILITACIÓ URBANA DE MANRESA SA	122.523,00	Varios	0,00
Pagament a Manresana d'Equipaments Escènics la subveció municipal 2021	***4719**	MANRESANA D'EQUIPAMENTS ESCENICS SL	564.282,00	Varios	0,00
Pagament ajudes a empreses per contractació persones en atur Pla reactivac. Ocupació 2021.- AJT.PAG	***4522**	CAE FORMACIO I SERVEIS SOCIOCULTURALS	11.960,42	Varios	0,00
Pagament de l'aportació 2021 al Consorci de Normalització Lingüística.- AJT.PAG 2021/88	***5617**	CONSORCI NORMALITZACIO LINGUISTICA	89.346,40	Varios	0,00
Pagament de la subvenció anual, segons conveni.- AJ.TPAG 2021/159	***4660**	ASSOCIACIO SOCIOCULTURAL XARXA DE MANRESA	10.500,00	Varios	0,00
Pagament dels premis guanyadors del 14è PREMI MUNCUNILL ROCA.- AJT.PAG 2021/239	***6771**	SALAS QUESADA FRANCISCO	1.200,00	Varios	0,00
Pagament despeses punt municipal informació al consumidor 2021.- AJT.PAG 2021/518	***0000**	CONSELL COMARCAL DEL BAGES	9.264,55	Varios	0,00
Pagament quota 2018 al Consorci Urbanístic L'Agulla.- AJT.PAG 2021/442	***0019**	CONSORCI URBANÍSTIC L'AGULLA	76.250,00	Varios	0,00

## TRANSFERÈNCIES I SUBVENCIONS CONCEDIDES

CARACTERÍSTIQUES	NIF DEL PERCEPTOR	DENOMINACIÓ DEL PERCEPTOR	IMPORT	FINALITAT	REINTEGRAMENTS
Pagament quota Associació Rutes del Romànic-2021.- AJT.PAG 2021/359	***0225**	ASSOCIACIO RUTES DEL ROMANIC	2.200,00	Varios	0,00
Pagament quota Eurotowns 2021.- AJT.PAG 2021/170	***4504**	RATHAUS SINDELFINGEN	3.500,00	Varios	0,00
Pagament quota Xarxa Transversal corresponent a l'exercici 2021.- AJT.PAG 2021/193	***0005**	CONSORCI TRANSVERSAL XARXA D'ACTIVITATS CULTURALS CTXAC	7.049,60	Varios	0,00
Pagament relatiu al conveni Ajunt. Manresa, suport alimentació de famílies vulnerables , 2021.- AJT.PAG 2021/440	***6600**	CREU ROJA ESPANYOLA	50.000,00	Varios	0,00
Pagaments a FORUM .AJT.PAG 2021/449	***4900**	FOMENT REHABILITACIÓ URBANA DE MANRESA SA	150.000,00	Varios	0,00
Pagaments a FORUM .AJT.PAG 2021/449	***4900**	FOMENT REHABILITACIÓ URBANA DE MANRESA SA	221.419,69	Varios	0,00
Part proporcional quota urbanització anualitat 2020 parcel.la 6 .AJT.PAG 2021/261	***4000**	INSTITUT CATALA DEL SOL - INCASOL	3.292,58	Varios	0,00
Primer pagament derivat del Conveni Casa de la Música de Manresa 2021.- AJT.PAG 2021/121	***9949**	CASA DE LA MÚSICA DE MANRESA SCCL	40.000,00	Varios	0,00
Programa Xec-servei, 1a. quinzena abril.- AJ.TPAG 2021/174	***6285**	SERVI 3 SERVEIS A DOMICILI SL	1.034,00	Varios	0,00
Programa Xec-servei, febrer 2021.- AJT.PAG 2021/140	***5631**	SERVIFAMILIA SUPORT A LA GENT GRAN	1.103,00	Varios	0,00
Programa Xec-servei, març 2021.- AJT.APG 2021/172	***6669**	SANT ANDREU SALUT, FUNDACIÓ PRIVADA	1.489,00	Varios	0,00
Programa Xec-servei, març 2021.- AJT.PAG 2021/144	***6285**	SERVI 3 SERVEIS A DOMICILI SL	2.466,50	Varios	0,00

## TRANSFERÈNCIES I SUBVENCIONS CONCEDIDES

CARACTERÍSTIQUES	NIF DEL PERCEPTOR	DENOMINACIÓ DEL PERCEPTOR	IMPORT	FINALITAT	REINTEGRAMENTS
Programa Xec-servei, març 2021.- AJT.PAG 2021/168	***5631**	SERVIFAMILIA SUPORT A LA GENT GRAN	1.006,00	Varios	0,00
Programa Xec-servei. Abril 2021	***6669**	SANT ANDREU SALUT, FUNDACIÓ PRIVADA	1.516,50	Varios	0,00
Programa Xec-servei. Febrer 2021	***6669**	SANT ANDREU SALUT, FUNDACIÓ PRIVADA	1.445,00	Varios	0,00
Programa Xec-servei. Febrer 2021	***6285**	SERVI 3 SERVEIS A DOMICILI SL	2.097,00	Varios	0,00
Programa Xec-servei. Gener 2021	***5631**	SERVIFAMILIA SUPORT A LA GENT GRAN	947,00	Varios	0,00
Programa Xec-servei. Gener 2021	***6669**	SANT ANDREU SALUT, FUNDACIÓ PRIVADA	1.426,50	Varios	0,00
Programa Xec-servei. Primera quinzena gener 2021	***6285**	SERVI 3 SERVEIS A DOMICILI SL	4.247,50	Varios	0,00
Programa Xec-servei. Segona quinzena abril	***6285**	SERVI 3 SERVEIS A DOMICILI SL	250,50	Varios	0,00
Programa Xec-servei. Segona quinzena abril	***6285**	SERVI 3 SERVEIS A DOMICILI SL	1.370,50	Varios	0,00
Programa Xec-servei. Primera quinzena maig	***6285**	SERVI 3 SERVEIS A DOMICILI SL	1.431,50	Varios	0,00
Programa xec servei Agost 2021	***6285**	SERVI 3 SERVEIS A DOMICILI SL	2.308,00	Varios	0,00
Programa xec servei Agost 2021	***6669**	SANT ANDREU SALUT, FUNDACIÓ PRIVADA	1.428,00	Varios	0,00

## TRANSFERÈNCIES I SUBVENCIONS CONCEDIDES

CARACTERÍSTIQUES	NIF DEL PERCEPTOR	DENOMINACIÓ DEL PERCEPTOR	IMPORT	FINALITAT	REINTEGRAMENTS
Programa xec servei Agost 2021	***5631**	SERVIFAMILIA SUPORT A LA GENT GRAN	610,00	Varios	0,00
Programa xec servei JULIOL 2021	***6285**	SERVI 3 SERVEIS A DOMICILI SL	2.603,00	Varios	0,00
Programa xec servei juliol 2021	***6669**	SANT ANDREU SALUT, FUNDACIÓ PRIVADA	1.322,00	Varios	0,00
Programa xec servei juny 2021	***6669**	FUNDACIO SOCIOSANITARIA DE MANRESA	1.698,50	Varios	0,00
Programa xec servei maig i juny 2021	***5631**	SERVIFAMILIA SUPORT A LA GENT GRAN	1.347,00	Varios	0,00
Programa xec servei segona quinzena maig i juny. AJT.PAG2021/252	***6285**	SERVI 3 SERVEIS A DOMICILI SL	3.943,00	Varios	0,00
Programa xec servei, Juliol 2021.- AJT.PAG 2021/340	***5631**	SERVIFAMILIA SUPORT A LA GENT GRAN	1.078,00	Varios	0,00
Programa xec servei. ABRIL 2021	***5631**	SERVIFAMILIA SUPORT A LA GENT GRAN	975,00	Varios	0,00
Programa xec servei. MAIG 2021	***6669**	SANT ANDREU SALUT, FUNDACIÓ PRIVADA	1.897,50	Varios	0,00
Programa xec servei. Novembre 2021	***5631**	SERVIFAMILIA SUPORT A LA GENT GRAN	1.627,00	Varios	0,00
Programa xec servei. Octubre 2021	***5631**	SERVIFAMILIA SUPORT A LA GENT GRAN	806,00	Varios	0,00
Programa xec servei. SEGONA QUINZENA D'OCTUBRE	***6285**	SERVI 3 SERVEIS A DOMICILI SL	3.558,00	Varios	0,00

## TRANSFERÈNCIES I SUBVENCIONS CONCEDIDES

CARACTERÍSTIQUES	NIF DEL PERCEPTOR	DENOMINACIÓ DEL PERCEPTOR	IMPORT	FINALITAT	REINTEGRAMENTS
Programa xec servei. Setembre 2021	***5631**	SERVIFAMILIA SUPORT A LA GENT GRAN	680,00	Varios	0,00
Programa xec servei. Setembre 2021	***6285**	SERVI 3 SERVEIS A DOMICILI SL	2.810,50	Varios	0,00
Programa xec servei. Setembre 2021.AJT.PAG 396	***6669**	SANT ANDREU SALUT, FUNDACIÓ PRIVADA	1.943,50	Varios	0,00
Programa xec servei.Novembre 2021	***6669**	SANT ANDREU SALUT, FUNDACIÓ PRIVADA	1.518,00	Varios	0,00
Programa xec servei.OCTUBRE 2021	***6669**	SANT ANDREU SALUT, FUNDACIÓ PRIVADA	2.271,00	Varios	0,00
Quota any 2020, ACTE.- AJT.PAG 2021/179	***0307**	ASSOCIAT.DES COMMUNAUTES TEXTILES EUROP.	2.800,00	Varios	0,00
Quota any 2021, ACTE.- AJT.PAG 2021/186	***0307**	ASSOCIAT.DES COMMUNAUTES TEXTILES EUROP.	2.800,00	Varios	0,00
Renovació per a l'any 2021 del conveni Ajuntament de Manresa i CITE.Segon pag. AJT.PAG 470	***5404**	CENTRE INFORMACIO TREBALLADORS ESTRANGER	4.500,00	Varios	0,00
Resolució aprovant el pagament de 17.920,96 euros, a favor de diferents escoles.AJT.PAG 514	***0138**	CEIP LA SÈQUIA	1.566,48	Varios	0,00
Resolució aprovant el pagament de 17.920,96 euros, a favor de diferents escoles.AJT.PAG 514	***3740**	FUNDACIO JOVIAT	3.055,20	Varios	0,00
Resolució aprovant el pagament de 17.920,96 euros, a favor de diferents escoles.AJT.PAG 514	***5617**	CEIP FLAMA	706,80	Varios	0,00
Resolució aprovant el pagament de 17.920,96 euros, a favor de diferents escoles.AJT.PAG 514	***5629**	CEIP RENAIXENCA	3.030,12	Varios	0,00

## TRANSFERÈNCIES I SUBVENCIONS CONCEDIDES

CARACTERÍSTIQUES	NIF DEL PERCEPTOR	DENOMINACIÓ DEL PERCEPTOR	IMPORT	FINALITAT	REINTEGRAMENTS
Resolució aprovant el pagament de 17.920,96 euros, a favor de diferents escoles.AJT.PAG 514	***0583**	FEDAC (FUNDACIÓ EDUCATIVA PRIVADA DOMINIKUES ANUNCIATA PARE COLL)	2.280,00	Varios	0,00
Resolució aprovant el pagament de 17.920,96 euros, a favor de diferents escoles.AJT.PAG 514	***9146**	FUNDACIO VEDRUNA CATALUNYA EDUCACIÓ	796,10	Varios	0,00
Resolució aprovant el pagament de 17.920,96 euros, a favor de diferents escoles.AJT.PAG 514	***3454**	FUNDACIO CATALUNYA - LA PEDRERA FUNDACIO ESPECIAL	832,20	Varios	0,00
Resolució aprovant el pagament de 17.920,96 euros, a favor de diferents escoles.AJT.PAG 514	***6285**	SUCARRATS QUEROL M.DEL PILAR	1.563,70	Varios	0,00
Resolució aprovant el pagament de 17.920,96 euros, a favor de diferents escoles.AJT.PAG 514	***0118**	CEIP LA FONT	2.171,70	Varios	0,00
Resolució aprovant el pagament de 17.920,96 euros, a favor de diferents escoles.AJT.PAG 514	***0153**	CEIP ESCOLA ÍTACA	1.460,76	Varios	0,00
Resolució aprovant el pagament de 17.920,96 euros, a favor de diferents escoles.AJT.PAG 514	***8650**	CENTRE D'EDUCACIO ESPILL DE MANRESA SCCL	457,90	Varios	0,00
Resolució pagament ajudes per a la contractació de persones en situació d'atur. AJT PAG 2021/341	***7106**	BUFET MATAMALA, SL	16.276,90	Varios	0,00
Resolució pagament ajudes per a la contractació de persones en situació d'atur. AJT PAG 2021/341	***7106**	BUFET MATAMALA, SL	-16.276,90	Varios	0,00
SF Liquidació 2a. fracció Bages Turisme DEL 30%. AJT.PAG 368	***0000**	CONSELL COMARCAL DEL BAGES	3.889,64	Varios	0,00
SUB.DIR 2021/8 Subv. Premi Josep M.Planes periodisme d'investigació	***5608**	COL.LEGI DE PERIODISTES DE CATALUNYA	1.000,00	Varios	0,00
SUB.DIR 31. CONCURS XIX BIENNAL DAU-21	***1248**	FOTO ART MANRESA	1.350,00	Varios	0,00



## TRANSFERÈNCIES I SUBVENCIONS CONCEDIDES

CARACTERÍSTIQUES	NIF DEL PERCEPTOR	DENOMINACIÓ DEL PERCEPTOR	IMPORT	FINALITAT	REINTEGRAMENTS
SUB.DIR 32. Premi concurs d'Artistes Manresans	***7134**	CERCLE ARTÍSTIC MANRESA	1.500,00	Varios	0,00
SUBVENCIÓ PEL LLOGUER DEL LOCAL SOCIAL SITUAT AL CARRER FLORIDA, 24.- SUB.DIR 2021/7	***3755**	AV BARRIADA MION/PUIGBERENGUER	1.740,00	Varios	0,00
Servei de menjador , novembre i desembre 2020.- AJT.PAG 2021/68.	***9146**	FUNDACIO VEDRUNA CATALUNYA EDUCACIÓ	1.309,10	Varios	0,00
Servei de menjador Col.legi Oms i de Prat, gener 2021.- AJT.PAG 2021/70	***3454**	FUNDACIO CATALUNYA - LA PEDRERA FUNDACIO ESPECIAL	689,70	Varios	0,00
Servei de menjador escola El Pilar, gener 2021.- AJT.PAG 2021/70	***6285**	SUCARRATS QUEROL M.DEL PILAR	1.003,20	Varios	0,00
Servei de menjador escola St. Ignasi, gener 2021.- AJT.PAG 2021/70	***5041**	AUSOLAN RCN, S.L.	3.480,66	Varios	0,00
Servei de menjador escolar, desembre 2020.- AJT.PAG 2021/68	***2406**	ASSOCIACIO MARES I PARES COL.LEGI PUIGBERENGUER	844,29	Varios	0,00
Servei de menjador escolar, gener 2021.- AJT.PAG 2021/70	***0583**	FEDAC (FUNDACIÓ EDUCATIVA PRIVADA DOMINIQUE ANUNCIATA PARE COLL)	1.567,50	Varios	0,00
Servei de menjador escolar, gener 2021.- AJT.PAG 2021/70	***9146**	FUNDACIO VEDRUNA CATALUNYA EDUCACIÓ	655,50	Varios	0,00
Servei de menjador escolar, gener 2021.- AJT.PAG 2021/70	***8650**	CENTRE D'EDUCACIO ESPILL DE MANRESA SCCL	368,60	Varios	0,00
Servei de menjador escolar, gener 2021.- AJT.PAG 2021/70	***3740**	FUNDACIO JOVIAT	2.274,30	Varios	0,00
Servei de menjador escolar, gener 2021.- AJT.PAG 2021/70	***0138**	CEIP LA SÈQUIA	1.343,43	Varios	0,00

## TRANSFERÈNCIES I SUBVENCIONS CONCEDIDES

CARACTERÍSTIQUES	NIF DEL PERCEPTOR	DENOMINACIÓ DEL PERCEPTOR	IMPORT	FINALITAT	REINTEGRAMENTS
Servei de menjador escolar, gener 2021.- AJT.PAG 2021/70	***2406**	ASSOCIACIO MARES I PARES COL.LEGI PUIGBERENGUER	992,97	Varios	0,00
Servei de menjador escolar, gener 2021.- AJT.PAG 2021/70	***5630**	AMPA. DEL CEIP BAGES	1.962,30	Varios	0,00
Servei de menjador escolar, gener 2021.- AJT.PAG 2021/70	***0153**	CEIP ESCOLA ÍTACA	1.710,80	Varios	0,00
Servei de menjador escolar, gener 20221.- AJT.PAG 2021/70	***5617**	CEIP FLAMA	664,02	Varios	0,00
Setembre de 2021 SERVEI PÚBLIC DE TRANSPORT URBÀ DE VIATGERS. AJT.PAG 2021/ 379	***5100**	MANRESA BUS, S.A.	146.310,25	Varios	0,00
Sol·licitar la subvenció anual de Rotary Club Manresa Bages pel Premi Simeó Selga.- SUB.DIR 2021/34	***6468**	ROTARY CLUB MANRESA-BAGES	3.000,00	Varios	0,00
Sol·liciten aportació municipal com a membres del Patronat pel curs 2020/2021.- AJT-PAG 2021/506	***3863**	FUNDACIO PRIVADA LACETANIA	2.275,07	Varios	0,00
Ssubvencions B1/2021 Foment de l'Esport. SUB.PCO 2021/31	***8946**	C.F. PARE IGNASI PUIG	2.000,00	Varios	0,00
Ssubvencions B1/2021 Foment de l'Esport. SUB.PCO 2021/51	***5124**	UNIO ESPORTIVA BALCONADA	1.964,74	Varios	0,00
Ssubvencions B1/2021 Foment de l'Esport. SUB.PCO 2021/60	***0627**	CENTRE EXCURSIONISTA MONTSERRAT	1.000,00	Varios	0,00
Ssubvencions Esports codi B1/2021 Foment esport.- SUB.PCO 2021/33	***4231**	ASSOCIACIO ESPORTIVA VOLEI MANRESA	4.235,00	Varios	0,00
Ssubvencions Esports codi B1/2021 Foment esport.- SUB.PCO 2021/47	***5104**	BEISBOL CLUB MANRESA	2.890,55	Varios	0,00

## TRANSFERÈNCIES I SUBVENCIONS CONCEDIDES

CARACTERÍSTIQUES	NIF DEL PERCEPTOR	DENOMINACIÓ DEL PERCEPTOR	IMPORT	FINALITAT	REINTEGRAMENTS
Subvencions Esports codi B1/2021 Foment esport.- SUB.PCO 2021/78	***6884**	CLUB DE BALL ESPORTIU ROYAL DANCE	5.864,89	Varios	0,00
Subvencions B1/2021 Foment de l'Esport. SUB.PCO 2021/29	***4553**	CLUB GIMNASTIC DE MANRESA	6.995,98	Varios	0,00
Subvencions B1/2021 Foment de l'Esport. SUB.PCO 2021/44	***4104**	PENYA CICLISTA BONAVISTA	750,00	Varios	0,00
Subvencions B1/2021 Foment de l'Esport. SUB.PCO 2021/50	***8741**	ONG DIAPO DE SUPORT A LA INFANCIA I LA JOVENTUT	1.000,00	Varios	0,00
Subvencions B1/2021 Foment de l'Esport. SUB.PCO 2021/59	***3486**	CLUB PATÍ MANRESA	1.055,00	Varios	0,00
Subvencions B1/2021 Foment de l'Esport. SUB.PCO 2021/70	***5766**	ESPORT CICLISTA MANRESA	1.724,00	Varios	0,00
Subvencions B1/2021 Foment de l'Esport.SUB.PCO 2021/73	***4571**	UNIO ESPORTIVA SANT PAU	1.500,00	Varios	0,00
Subvencions Esports codi B1/2021 Foment esport.- SUB.PCO 2021/120	***4099**	MOTO CLUB MANRESA	2.408,79	Varios	0,00
Subvencions Esports codi B1/2021 Foment esport.- SUB.PCO 2021/32	***9932**	CLUB ATLETIC MANRESA	7.121,65	Varios	0,00
Subvencions Esports codi B1/2021 Foment esport.- SUB.PCO 2021/34	***6039**	CLUB MANRESA FUTBOL SALA	2.932,45	Varios	0,00
Subvencions Esports codi B1/2021 Foment esport.- SUB.PCO 2021/49	***6661**	FUTBOL CLUB PIRINAICA - AVMP	2.010,28	Varios	0,00
Subvencions Esports codi B1/2021 Foment esport.- SUB.PCO 2021/49	***6661**	FUTBOL CLUB PIRINAICA - AVMP	243,72	Varios	0,00

## TRANSFERÈNCIES I SUBVENCIONS CONCEDIDES

CARACTERÍSTIQUES	NIF DEL PERCEPTOR	DENOMINACIÓ DEL PERCEPTOR	IMPORT	FINALITAT	REINTEGRAMENTS
Subvencions Esports codi B1/2021 Foment esport.- SUB.PCO 2021/56	***1403**	CLUB DE GIMNASTICA EGIBA	9.383,83	Varios	0,00
Subvencions Esports codi B1/2021 Foment esport.- SUB.PCO 2021/57	***1625**	MANRESA RUGBY CLUB	2.500,00	Varios	0,00
Subvencions Esports codi B1/2021 Foment esport.- SUB.PCO 2021/61	***3909**	CENTRE EXCURSIONISTA COMARCA DEL BAGES	2.513,52	Varios	0,00
Subvencions Esports codi B1/2021 Foment esport.- SUB.PCO 2021/69	***9652**	ASSOCIACIO ESPORTIVA LA SALLE	4.069,00	Varios	0,00
Subvencions Esports codi B1/2021 Foment esport.- SUB.PCO 2021/75	***0626**	CENTRE D'ESPORTS MANRESA	5.990,57	Varios	0,00
Subvencions Esports codi B1/2021 Foment esport.- SUB.PCO 2021/77	***5391**	CLUB BÀSQUET MANRESA 2015	4.189,21	Varios	0,00
Subvencions Esports codi B1/2021 Foment esport.- SUB.PCO 2021/82	***1024**	CLUB NATACIÓ MANRESA	8.713,55	Varios	0,00
Subvencions Esports codi B1/2021 Foment esport.- SUBPCO 2021/39	***3485**	CLUB RITMICA MANRESA	4.943,27	Varios	0,00
Subvencions Servei Drets Socials, programa Cooperació.- SUB.PCO 2021/100	***7700**	ASSOCIACIO D'AMICS DE LA UNESCO MANRESA	3.530,00	Varios	0,00
Subvencions Servei Drets Socials, programa Cooperació.- SUB.PCO 2021/100	***7700**	ASSOCIACIO D'AMICS DE LA UNESCO MANRESA	2.879,00	Varios	0,00
Subvencions Servei Drets Socials, programa Cooperació.- SUB.PCO 2021/101	***2789**	FUNDACIO PRIVADA PROMOCIO I DESENVOLUPAMENT - PROIDE	909,00	Varios	0,00
Subvencions Servei Drets Socials, programa Cooperació.- SUB.PCO 2021/101	***2789**	FUNDACIO PRIVADA PROMOCIO I DESENVOLUPAMENT - PROIDE	2.000,00	Varios	0,00

## TRANSFERÈNCIES I SUBVENCIONS CONCEDIDES

CARACTERÍSTIQUES	NIF DEL PERCEPTOR	DENOMINACIÓ DEL PERCEPTOR	IMPORT	FINALITAT	REINTEGRAMENTS
Subvencions Servei Drets Socials, programa Cooperació.- SUB.PCO 2021/102	***5677**	MANS UNIDES	2.000,00	Varios	0,00
Subvencions Servei Drets Socials, programa Cooperació.- SUB.PCO 2021/102	***5677**	MANS UNIDES	2.000,00	Varios	0,00
Subvencions Servei Drets Socials, programa Cooperació.- SUB.PCO 2021/103	***3455**	CSP - COMUNITAT DE SANT EGIDIO	3.350,00	Varios	0,00
Subvencions Servei Drets Socials, programa Cooperació.- SUB.PCO 2021/103	***3455**	CSP - COMUNITAT DE SANT EGIDIO	4.059,00	Varios	0,00
Subvencions Servei Drets Socials, programa Cooperació.- SUB.PCO 2021/105	***9105**	ASSOCIACIÓ CATALANA ENGINYERIA SENSE FRONTERES	6.000,00	Varios	0,00
Subvencions Servei Drets Socials, programa Cooperació.- SUB.PCO 2021/107	***4377**	ASSOCIACIÓ CATALANA PER LA PAU	3.000,00	Varios	0,00
Subvencions Servei Drets Socials, programa Cooperació.- SUB.PCO 2021/107	***4377**	ASSOCIACIÓ CATALANA PER LA PAU	-5.289,00	Varios	0,00
Subvencions Servei Drets Socials, programa Cooperació.- SUB.PCO 2021/107	***4377**	ASSOCIACIÓ CATALANA PER LA PAU	-3.000,00	Varios	0,00
Subvencions Servei Drets Socials, programa Cooperació.- SUB.PCO 2021/107	***4377**	ASSOCIACIÓ CATALANA PER LA PAU	-1.120,00	Varios	0,00
Subvencions Servei Drets Socials, programa Cooperació.- SUB.PCO 2021/107	***4377**	ASSOCIACIÓ CATALANA PER LA PAU	4.120,00	Varios	0,00
Subvencions Servei Drets Socials, programa Cooperació.- SUB.PCO 2021/107	***4377**	ASSOCIACIÓ CATALANA PER LA PAU	2.289,00	Varios	0,00
Subvencions Servei Drets Socials, programa Cooperació.- SUB.PCO 2021/107	***4377**	ASSOCIACIÓ CATALANA PER LA PAU	3.000,00	Varios	0,00

## TRANSFERÈNCIES I SUBVENCIONS CONCEDIDES

CARACTERÍSTIQUES	NIF DEL PERCEPTOR	DENOMINACIÓ DEL PERCEPTOR	IMPORT	FINALITAT	REINTEGRAMENTS
Subvencions Servei Drets Socials, programa Cooperació.- SUB.PCO 2021/107	***4377**	ASSOCIACIÓ CATALANA PER LA PAU	5.289,00	Varios	0,00
Subvencions Servei Drets Socials, programa Cooperació.- SUB.PCO 2021/107	***4377**	ASSOCIACIÓ CATALANA PER LA PAU	1.120,00	Varios	0,00
Subvencions Servei Drets Socials, programa Cooperació.- SUB.PCO 2021/109	***3520**	ASSOCIACIÓ YAMUNA	5.955,00	Varios	0,00
Subvencions Servei Drets Socials, programa Cooperació.- SUB.PCO 2021/110	***4446**	FUNDACIÓ AMPANS	2.909,00	Varios	0,00
Subvencions d'Esports destinades a donar suport a projectes d'excel·lència d'esports.- DUB.PCO 2021/113	***6039**	CLUB MANRESA FUTBOL SALA	3.149,61	Varios	0,00
Subvencions d'Esports destinades a donar suport a projectes d'excel·lència d'esports.- SUB.PCO 2021/111	***9932**	CLUB ATLETIC MANRESA	2.992,13	Varios	0,00
Subvencions d'Esports destinades a donar suport a projectes d'excel·lència d'esports.- SUB.PCO 2021/112	***3485**	CLUB RITMICA MANRESA	1.889,76	Varios	0,00
Subvencions d'Esports destinades a donar suport a projectes d'excel·lència d'esports.- SUB.PCO 2021/114	***4231**	ASSOCIACIO ESPORTIVA VOLEI MANRESA	1.968,50	Varios	0,00
Subvencions d'Esports destinades a donar suport a projectes d'excel·lència d'esports.- SUB.PCO 2021/115	***1625**	MANRESA RUGBY CLUB	944,88	Varios	0,00
Subvencions d'Esports destinades a donar suport a projectes d'excel·lència d'esports.- SUB.PCO 2021/117	***1403**	CLUB DE GIMNASTICA EGIBA	3.937,01	Varios	0,00
Subvencions d'Esports destinades a donar suport a projectes d'excel·lència d'esports.- SUB.PCO 2021/118	***1024**	CLUB NATACIÓ MANRESA	3.149,61	Varios	0,00
Subvenció CU01/2021 Proj.i activ. promoció i difusió cultural. SUBPCO 2021/1	***8436**	ASOCIACIÓN CULTURAL CASA DE ANDALUCÍA EN MANRESA	2.324,00	Varios	0,00

## TRANSFERÈNCIES I SUBVENCIONS CONCEDIDES

CARACTERÍSTIQUES	NIF DEL PERCEPTOR	DENOMINACIÓ DEL PERCEPTOR	IMPORT	FINALITAT	REINTEGRAMENTS
Subvenció CU01/2021 Proj.i activ. promoció i difusió cultural. SUBPCO 2021/12	***6388**	FUNDACIO INDEPENDENCIA I PROGRES	908,00	Varios	0,00
Subvenció CU01/2021 Proj.i activ. promoció i difusió cultural. SUBPCO 2021/13	***4446**	FUNDACIÓ AMPANS	2.408,00	Varios	0,00
Subvenció CU01/2021 Proj.i activ. promoció i difusió cultural. SUBPCO 2021/14	***4744**	CINE CLUB MANRESA	4.536,00	Varios	0,00
Subvenció CU01/2021 Proj.i activ. promoció i difusió cultural. SUBPCO 2021/17	***1262**	AGRUPACIO CULTURAL DEL BAGES	3.977,00	Varios	0,00
Subvenció CU01/2021 Proj.i activ. promoció i difusió cultural. SUBPCO 2021/21	***7526**	L'ANTIC	7.500,00	Varios	0,00
Subvenció CU01/2021 Proj.i activ. promoció i difusió cultural. SUBPCO 2021/22	***7501**	COL.LEGI D'ARQUITECTES DE CATALUNYA	3.000,00	Varios	0,00
Subvenció CU01/2021 Proj.i activ. promoció i difusió cultural. SUBPCO 2021/23	***1731**	CULTURA DEL BE COMU, SCCL	4.117,00	Varios	0,00
Subvenció CU01/2021 Proj.i activ. promoció i difusió cultural. SUBPCO 2021/24	***2551**	FUNDACIO PRIVADA CULTURA I TEATRE	5.000,00	Varios	0,00
Subvenció CU01/2021 Proj.i activ. promoció i difusió cultural. SUBPCO 2021/25	***3334**	CASAL CULTURAL DANSAIRES MANRESANS	1.500,00	Varios	0,00
Subvenció CU01/2021 Proj.i activ. promoció i difusió cultural. SUBPCO 2021/3	***1031**	ASSOCIACIÓ MEMÒRIA I HISTORIA DE MANRESA	1.017,00	Varios	0,00
Subvenció CU01/2021 Proj.i activ. promoció i difusió cultural. SUBPCO 2021/4	***1524**	GRUP SARDANISTA DINTRE EL BOSC	2.000,00	Varios	0,00
Subvenció CU01/2021 Proj.i activ. promoció i difusió cultural. SUBPCO 2021/6	***1262**	AGRUPACIO CULTURAL DEL BAGES	1.053,00	Varios	0,00

## TRANSFERÈNCIES I SUBVENCIONS CONCEDIDES

CARACTERÍSTIQUES	NIF DEL PERCEPTOR	DENOMINACIÓ DEL PERCEPTOR	IMPORT	FINALITAT	REINTEGRAMENTS
Subvenció CU01/2021 Proj.i activ. promoció i difusió cultural. SUBPCO 2021/7	***1262**	AGRUPACIO CULTURAL DEL BAGES	2.366,00	Varios	0,00
Subvenció CU01/2021 Proj.i activ. promoció i difusió cultural. SUBPCO 2021/8	***7134**	CERCLE ARTÍSTIC MANRESA	1.199,00	Varios	0,00
Subvenció CU01/2021 Proj.i activ. promoció i difusió cultural. SUBPCO 2021/9	***2112**	FUNDACIO ORFEO MANRESA FUNDACIO PRIVADA	2.600,00	Varios	0,00
Subvenció CU02/2021 Proj.i activ. promoció i difusió cultural. SUBPCO 2021/10	***2112**	FUNDACIO ORFEO MANRESA FUNDACIO PRIVADA	920,00	Varios	0,00
Subvenció CU02/2021 Proj.i activ. promoció i difusió cultural. SUBPCO 2021/15	***2551**	FUNDACIO PRIVADA CULTURA I TEATRE	3.000,00	Varios	0,00
Subvenció CU02/2021 Proj.i activ. promoció i difusió cultural. SUBPCO 2021/19	***2345**	COLLA CASTELLERA TIRALLONGUES	2.700,00	Varios	0,00
Subvenció CU02/2021 Proj.i activ. promoció i difusió cultural. SUBPCO 2021/20	***2345**	COLLA CASTELLERA TIRALLONGUES	1.500,00	Varios	0,00
Subvenció per actes Pubilla i Hereu de la ciutat.- SUB.DIR 2021/47	***1262**	AGRUPACIO CULTURAL DEL BAGES	2.000,00	Varios	0,00
Turisme-Aprovació despesa cofinançament Estudi sobre turisme accessible a Manresa.- PEC.PRS 2021/80	***0000**	DIPUTACIO DE BARCELONA	9.024,12	Varios	0,00
UBICAT - Pagament ajuts al transport i incentius als participants. Gener-Juliol 2021	***7652**	MONTAÑO PIEDRA MARCOS VINICIO	40,00	Varios	0,00
UBICAT - Pagament ajuts al transport i incentius als participants. Gener-Juliol 2021	***1438**	MARQUINEZ COSTA MONTSERRAT	130,00	Varios	0,00
UBICAT - Pagament ajuts al transport i incentius als participants. Gener-Juliol 2021	***7861**	PARAROLS JANE ALBA	130,00	Varios	0,00



## TRANSFERÈNCIES I SUBVENCIONS CONCEDIDES

CARACTERÍSTIQUES	NIF DEL PERCEPTOR	DENOMINACIÓ DEL PERCEPTOR	IMPORT	FINALITAT	REINTEGRAMENTS
UBICAT - Pagament ajuts al transport i incentius als participants. Gener-Juliol 2021	***2013**	FELIS ENJUANES LAIA	40,00	Varios	0,00
UBICAT - Pagament ajuts al transport i incentius als participants. Gener-Juliol 2021	***6546**	FAGRACH - - - - BOUZIANE	30,00	Varios	0,00
UBICAT - Pagament ajuts al transport i incentius als participants. Gener-Juliol 2021	***4211**	DIAO - - - - DIENABOU	40,00	Varios	0,00
UBICAT - Pagament ajuts al transport i incentius als participants. Gener-Juliol 2021	***7514**	VERDECIA RUIZ BRYANHT	40,00	Varios	0,00
UBICAT - Pagament ajuts al transport i incentius als participants. Gener-Juliol 2021	***6417**	EL MOUDAN - - - - TOURIA	120,00	Varios	0,00
UBICAT - Pagament ajuts al transport i incentius als participants. Gener-Juliol 2021	***3069**	DABO - - - - MOUSSA	40,00	Varios	0,00
UBICAT - Pagament ajuts al transport i incentius als participants. Gener-Juliol 2021	***5299**	PORTUGAL SERRANO MARIANO	120,00	Varios	0,00
UBICAT - Pagament ajuts al transport i incentius als participants. Gener-Juliol 2021	***0536**	REINA DIAZ MARIA CRISTINA	60,00	Varios	0,00
UBICAT - Pagament ajuts al transport i incentius als participants. Gener-Juliol 2021	***9850**	MORENO RODRIGUEZ CARMEN	40,00	Varios	0,00
UBICAT - Pagament ajuts al transport i incentius als participants. Gener-Juliol 2021	***5544**	PLANAS ROSET RAMON	27,00	Varios	0,00
UBICAT - Pagament ajuts al transport i incentius als participants. Gener-Juliol 2021	***7793**	SYLLA - - - - OUSMANE	-40,00	Varios	0,00
UBICAT - Pagament ajuts al transport i incentius als participants. Gener-Juliol 2021	***7793**	SYLLA - - - - OUSMANE	40,00	Varios	0,00

## TRANSFERÈNCIES I SUBVENCIONS CONCEDIDES

CARACTERÍSTIQUES	NIF DEL PERCEPTOR	DENOMINACIÓ DEL PERCEPTOR	IMPORT	FINALITAT	REINTEGRAMENTS
UBICAT - Pagament ajuts al transport i incentius als participants. Gener-Juliol 2021	***7793**	SYLLA - - - - OUSMANE	40,00	Varios	0,00
UBICAT - Pagament ajuts al transport i incentius als participants. Gener-Juliol 2021	***5478**	LAHFAOUI - - - - YAHYA	80,00	Varios	0,00
UBICAT - Pagament ajuts al transport i incentius als participants. Gener-Juliol 2021	***8354**	CUARTAS DUARTE JOHN HAROLD	50,00	Varios	0,00
UBICAT - Pagament ajuts al transport i incentius als participants. Gener-Juliol 2021	***6318**	GRAU PORTABELLA CLAUDINA	60,00	Varios	0,00
UBICAT - Pagament ajuts al transport i incentius als participants. Gener-Juliol 2021	***8036**	ALEJO RIFÀ EVA	60,00	Varios	0,00
UBICAT - Pagament ajuts al transport i incentius als participants. Gener-Juliol 2021	***7723**	GOMEZ PESCE SEBASTIAN FELIPE	50,00	Varios	0,00
UBICAT - Pagament ajuts al transport i incentius als participants. Gener-Juliol 2021	***4145**	ROCHE GARRIDO IVAN	100,00	Varios	0,00
UBICAT - Pagament ajuts al transport i incentius als participants. Gener-Juliol 2021	***6378**	BARROUHOU - - - - IKRAM	30,00	Varios	0,00
UBICAT - Pagament ajuts al transport i incentius als participants. Gener-Juliol 2021	***6931**	AKHAZZAN - - - - RAFIA	50,00	Varios	0,00
UBICAT - Pagament ajuts al transport i incentius als participants. Gener-Juliol 2021	***8111**	AMARO HERNANDEZ - - - - DAYANA MARGLORI	30,00	Varios	0,00
UBICAT - Pagament ajuts al transport i incentius als participants. Gener-Juliol 2021	***6904**	SEDANO RODRIGUEZ DAVID	100,00	Varios	0,00
UBICAT - Pagament ajuts al transport i incentius als participants. Gener-Juliol 2021	***0631**	ANOUIJA - - - - ABDERRAHMAN	60,00	Varios	0,00

## TRANSFERÈNCIES I SUBVENCIIONS CONCEDIDES

CARACTERÍSTIQUES	NIF DEL PERCEPTOR	DENOMINACIÓ DEL PERCEPTOR	IMPORT	FINALITAT	REINTEGRAMENTS
UBICAT - Pagament ajuts al transport i incentius als participants. Gener-Juliol 2021	***9621**	BRUCART GARCIA ILENIA	60,00	Varios	0,00
UBICAT - Pagament ajuts al transport i incentius als participants. Gener-Juliol 2021	***3597**	BROWN - - - - TOMY	10,00	Varios	0,00
UBICAT - Pagament ajuts al transport i incentius als participants. Gener-Juliol 2021	***9230**	GARCIA ABREU KENIA ALTAGRACIA	70,00	Varios	0,00
UBICAT - Pagament ajuts al transport i incentius als participants. Gener-Juliol 2021	***7402**	MONTALBO JANDULA AFRICA	50,00	Varios	0,00
UBICAT - Pagament ajuts al transport i incentius als participants. Gener-Juliol 2021	***5544**	PLANAS ROSET RAMON	60,00	Varios	0,00
UBICAT - Pagament ajuts al transport i incentius als participants. Gener-Juliol 2021	***7346**	MANUBENS GIL MIQUEL MARIA	30,00	Varios	0,00
UBICAT - Pagament ajuts al transport i incentius als participants. Gener-Juliol 2021	***5484**	BENYEUCIF - - - - JAMAL	70,00	Varios	0,00
UBICAT - Pagament ajuts al transport i incentius als participants. Gener-Juliol 2021	***5451**	RAISSOUNI - - - - ABDELHAY	170,00	Varios	0,00
UBICAT - Pagament ajuts al transport i incentius als participants. Gener-Juliol 2021	***6589**	MOUHATTA - - - - HASSAN	60,00	Varios	0,00
UBICAT - Pagament ajuts al transport i incentius als participants. Gener-Juliol 2021	***8470**	SALGADO PEREZ JULIO HENRY	60,00	Varios	0,00
UBICAT - Pagament ajuts al transport i incentius als participants. Gener-Juliol 2021	***2177**	PULIDO ALVAREZ JORGE ELIECER	70,00	Varios	0,00
UBICAT - Pagament ajuts al transport i incentius als participants. Gener-Juliol 2021	***9077**	ZOUBAI - - - - SAIDA	40,00	Varios	0,00

## TRANSFERÈNCIES I SUBVENCIONS CONCEDIDES

CARACTERÍSTIQUES	NIF DEL PERCEPTOR	DENOMINACIÓ DEL PERCEPTOR	IMPORT	FINALITAT	REINTEGRAMENTS
UBICAT - Pagament ajuts al transport i incentius als participants. Gener-Juliol 2021	***1291**	GIL SENTI SONIA	30,00	Varios	0,00
UBICAT - Pagament ajuts al transport i incentius als participants. Gener-Juliol 2021	***7336**	AMAICH - - - - REDOUANE	100,00	Varios	0,00
UBICAT - Pagament ajuts al transport i incentius als participants. Gener-Juliol 2021	***9331**	CASTRO GARANTO CARLES	50,00	Varios	0,00
UBICAT - Pagament ajuts al transport i incentius als participants. Gener-Juliol 2021	***9707**	AYUKETANG MBU JOHN TARHBAY	80,00	Varios	0,00
UBICAT - Pagament ajuts al transport i incentius als participants. Gener-Juliol 2021	***1738**	BROWN - - - - GRACIOUS	100,00	Varios	0,00
UBICAT - Pagament ajuts al transport i incentius als participants. Gener-Juliol 2021	***5353**	VALVERDE AIVAR EVA	30,00	Varios	0,00
UBICAT - Pagament ajuts al transport i incentius als participants. Gener-Juliol 2021	***0877**	CORONADO FORNELL JUDIT	30,00	Varios	0,00
UBICAT - Pagament ajuts al transport i incentius als participants. Gener-Juliol 2021	***4437**	BUENAVENTURA FORCADA RAMON	39,00	Varios	0,00
UBICAT - Pagament ajuts al transport i incentius als participants. Gener-Juliol 2021	***2013**	FELIS ENJUANES LAIA	18,00	Varios	0,00
UBICAT - Pagament ajuts al transport i incentius als participants. Gener-Juliol 2021	***8700**	SORIA VALENZUELA YASMINA	15,00	Varios	0,00
UBICAT - Pagament ajuts al transport i incentius als participants. Gener-Juliol 2021	***6550**	LAVEGA VEGA RUBENS ALEJANDRO	50,00	Varios	0,00
UBICAT - Pagament ajuts al transport i incentius als participants. Gener-Juliol 2021	***4163**	CHAIR FAJJI RACHIDA	60,00	Varios	0,00

## TRANSFERÈNCIES I SUBVENCIIONS CONCEDIDES

CARACTERÍSTIQUES	NIF DEL PERCEPTOR	DENOMINACIÓ DEL PERCEPTOR	IMPORT	FINALITAT	REINTEGRAMENTS
UBICAT - Pagament ajuts al transport i incentius als participants. Gener-Juliol 2021	***5135**	SAMB - - - - MOUSSE NDAO	30,00	Varios	0,00
UBICAT - Pagament ajuts al transport i incentius als participants. Gener-Juliol 2021	***0262**	GOMEZ MURILLO JOSE ANDRES	40,00	Varios	0,00
UBICAT - Pagament ajuts al transport i incentius als participants. Gener-Juliol 2021	***4437**	BUENAVENTURA FORCADA RAMON	130,00	Varios	0,00
UBICAT - Pagament ajuts al transport i incentius als participants. Gener-Juliol 2021	***4962**	SERRAJORDI ZORNOZA IGNACIO	120,00	Varios	0,00
UBICAT - Pagament ajuts al transport i incentius als participants. Gener-Juliol 2021	***0022**	MARTINEZ RODRIGUEZ MONICA	40,00	Varios	0,00
UBICAT - Pagament ajuts al transport i incentius als participants. Gener-Juliol 2021	***3135**	BOUNOU - - - - BRAHIM	110,00	Varios	0,00
UBICAT - Pagament ajuts al transport i incentius als participants. Gener-Juliol 2021	***4340**	MANDJOKE MBULA DOLORES	30,00	Varios	0,00
UBICAT - Pagament ajuts al transport i incentius als participants. Gener-Juliol 2021	***3876**	PLA BUSQUETS LIDIA	80,00	Varios	0,00
UBICAT - Pagament ajuts al transport i incentius als participants. Gener-Juliol 2021	***9947**	OUALAD BOUYA - - - - RACHID	110,00	Varios	0,00
UBICAT - Pagament ajuts al transport i incentius als participants. Gener-Juliol 2021	***7757**	AILLA - - - - AZIZ	30,00	Varios	0,00
UBICAT - Pagament ajuts al transport i incentius als participants. Gener-Juliol 2021	***9847**	BA - - - - DEMBA	50,00	Varios	0,00
UBICAT - Pagament ajuts al transport i incentius als participants. Gener-Juliol 2021	***1775**	RODRIGUEZ MARTINEZ ANNY LADY	50,00	Varios	0,00

## TRANSFERÈNCIES I SUBVENCIONS CONCEDIDES

CARACTERÍSTIQUES	NIF DEL PERCEPTOR	DENOMINACIÓ DEL PERCEPTOR	IMPORT	FINALITAT	REINTEGRAMENTS
UBICAT - Pagament ajuts al transport i incentius als participants. Gener-Juliol 2021	***6319**	BENZAIN - - - - FARAH	60,00	Varios	0,00
UBICAT - Pagament ajuts al transport i incentius als participants. Gener-Juliol 2021	***8974**	PODADERA CAÑIZARES CRISTINA	30,00	Varios	0,00
UBICAT - Pagament ajuts al transport i incentius als participants. Gener-Juliol 2021	***8700**	SORIA VALENZUELA YASMINA	50,00	Varios	0,00
UBICAT - Pagament ajuts al transport i incentius als participants. Gener-Juliol 2021	***5817**	EL MAALY - - - - ABDELLAH	50,00	Varios	0,00
UBICAT - Pagament ajuts al transport i incentius als participants. Juliol-Desembre 2021	***5411**	MARTINEZ ORTEGA MONICA	80,00	Varios	0,00
UBICAT - Pagament ajuts al transport i incentius als participants. Juliol-Desembre 2021	***2013**	FELIS ENJUANES LAIA	13,50	Varios	0,00
UBICAT - Pagament ajuts al transport i incentius als participants. Juliol-Desembre 2021	***2013**	FELIS ENJUANES LAIA	30,00	Varios	0,00
UBICAT - Pagament ajuts al transport i incentius als participants. Juliol-Desembre 2021	***6931**	AKHAZZAN - - - - RAFIA	60,00	Varios	0,00
UBICAT - Pagament ajuts al transport i incentius als participants. Juliol-Desembre 2021	***7336**	AMAICH - - - - REDOUANE	130,00	Varios	0,00
UBICAT - Pagament ajuts al transport i incentius als participants. Juliol-Desembre 2021	***9683**	QUIÑOY DE LA VEGA MARIANA SOLEDAD	30,00	Varios	0,00
UBICAT - Pagament ajuts al transport i incentius als participants. Juliol-Desembre 2021	***1188**	BOUARFA - - - - JAMAL	60,00	Varios	0,00
UBICAT - Pagament ajuts al transport i incentius als participants. Juliol-Desembre 2021	***2896**	CASTILLO ACOSTA KAREN ALEJANDRA	80,00	Varios	0,00

## TRANSFERÈNCIES I SUBVENCIONS CONCEDIDES

CARACTERÍSTIQUES	NIF DEL PERCEPTOR	DENOMINACIÓ DEL PERCEPTOR	IMPORT	FINALITAT	REINTEGRAMENTS
UBICAT - Pagament ajuts al transport i incentius als participants. Juliol-Desembre 2021	***4291**	AFKIR TLAITMAS	100,00	Varios	0,00
UBICAT - Pagament ajuts al transport i incentius als participants. Juliol-Desembre 2021	***5914**	OIARBIDE PÉREZ-NIEVAS IDOIA	90,00	Varios	0,00
UBICAT - Pagament ajuts al transport i incentius als participants. Juliol-Desembre 2021	***7311**	NANGINA BAWA KOJO YINBI	30,00	Varios	0,00
UBICAT - Pagament ajuts al transport i incentius als participants. Juliol-Desembre 2021	***7132**	MAGRI ESTEBAN MARIA DE LOS ANGELES	40,00	Varios	0,00
UBICAT - Pagament ajuts al transport i incentius als participants. Juliol-Desembre 2021	***9077**	ZOUBAI - - - - SAIDA	10,00	Varios	0,00
UBICAT - Pagament ajuts al transport i incentius als participants. Juliol-Desembre 2021	***4962**	SERRAJORDI ZORNOZA IGNACIO	10,00	Varios	0,00
UBICAT - Pagament ajuts al transport i incentius als participants. Juliol-Desembre 2021	***0536**	REINA DIAZ MARIA CRISTINA	40,00	Varios	0,00
UBICAT - Pagament ajuts al transport i incentius als participants. Juliol-Desembre 2021	***1148**	MEKDAC - - - - RACHID	60,00	Varios	0,00
UBICAT - Pagament ajuts al transport i incentius als participants. Juliol-Desembre 2021	***5353**	VALVERDE AIVAR EVA	20,00	Varios	0,00
UBICAT - Pagament ajuts al transport i incentius als participants. Juliol-Desembre 2021 PAG 472	***3597**	BROWN - - - - TOMY	60,00	Varios	0,00
UBICAT - Pagament ajuts al transport i incentius als participants. Juliol-Desembre 2021 PAG 472	***9707**	AYUKETANG MBU JOHN TARHBAY	10,00	Varios	0,00
UBICAT - Pagament ajuts al transport i incentius als participants. Juliol-Desembre 2021 PAG 472	***9753**	SANCHEZ MOLINA SANDRA VERONICA	150,00	Varios	0,00

## TRANSFERÈNCIES I SUBVENCIONS CONCEDIDES

CARACTERÍSTIQUES	NIF DEL PERCEPTOR	DENOMINACIÓ DEL PERCEPTOR	IMPORT	FINALITAT	REINTEGRAMENTS
UBICAT - Pagament ajuts al transport i incentius als participants. Juliol-Desembre 2021 PAG 472	***5478**	LAHFAOUI - - - - YAHYA	70,00	Varios	0,00
UBICAT - Pagament ajuts al transport i incentius als participants. Juliol-Desembre 2021 PAG 472	***9230**	GARCIA ABREU KENIA ALTAGRACIA	90,00	Varios	0,00
UBICAT - Pagament ajuts al transport i incentius als participants. Juliol-Desembre 2021 PAG 472	***2432**	CISSE - - - - MOHAMED	90,00	Varios	0,00
UBICAT - Pagament ajuts al transport i incentius als participants. Juliol-Desembre 2021 PAG 472	***4589**	EL KOUIRA - - - - RACHIDA	70,00	Varios	0,00
UBICAT - Pagament ajuts al transport i incentius als participants. Juliol-Desembre 2021 PAG 472	***2545**	SHUBINA LIUBOV	90,00	Varios	0,00
UBICAT - Pagament ajuts al transport i incentius als participants. Juliol-Desembre 2021 PAG 472	***2545**	SHUBINA LIUBOV	27,00	Varios	0,00
UBICAT - Pagament ajuts al transport i incentius als participants. Juliol-Desembre 2021 PAG 472	***5551**	MANZANO RUBIO VICTOR MANUEL	80,00	Varios	0,00
UBICAT - Pagament ajuts al transport i incentius als participants. Juliol-Desembre 2021 PAG 472	***0022**	MARTINEZ RODRIGUEZ MONICA	30,00	Varios	0,00
UBICAT - Pagament ajuts al transport i incentius als participants. Juliol-Desembre 2021 PAG 472	***5638**	COVAL - - - - EMIL	210,00	Varios	0,00
UBICAT - Pagament ajuts al transport i incentius als participants. Juliol-Desembre 2021 PAG 472	***3135**	BOUNOU - - - - BRAHIM	20,00	Varios	0,00
UBICAT - Pagament ajuts al transport i incentius als participants. Juliol-Desembre 2021 PAG 472	***5817**	EL MAALY - - - - ABDELLAH	40,00	Varios	0,00
UBICAT - Pagament ajuts al transport i incentius als participants. Juliol-Desembre 2021 PAG 472	***6914**	DRAME - - - - AMINATA	50,00	Varios	0,00



## TRANSFERÈNCIES I SUBVENCIONS CONCEDIDES

CARACTERÍSTIQUES	NIF DEL PERCEPTOR	DENOMINACIÓ DEL PERCEPTOR	IMPORT	FINALITAT	REINTEGRAMENTS
UBICAT - Pagament ajuts al transport i incentius als participants. Juliol-Desembre 2021 PAG 472	***1199**	KAZARIAN - - - - RUSLAN	80,00	Varios	0,00
UBICAT - Pagament ajuts al transport i incentius als participants. Juliol-Desembre 2021 PAG 472	***3597**	BROWN - - - - TOMY	70,00	Varios	0,00
UBICAT - Pagament ajuts al transport i incentius als participants. Juliol-Desembre 2021 PAG 472	***1738**	BROWN - - - - GRACIOUS	160,00	Varios	0,00
UBICAT - Pagament ajuts al transport i incentius als participants. Juliol-Desembre 2021 PAG 472	***9166**	GOMEZ CORIO SARA	18,00	Varios	0,00
UBICAT - Pagament ajuts al transport i incentius als participants. Juliol-Desembre 2021 PAG 472	***9664**	PINTO ALZAMORA PAOLA ALEXANDRA	27,00	Varios	0,00
UBICAT - Pagament ajuts al transport i incentius als participants. Juliol-Desembre 2021 PAG 472	***9166**	GOMEZ CORIO SARA	40,00	Varios	0,00
UBICAT - Pagament ajuts al transport i incentius als participants. Juliol-Desembre 2021 PAG 472	***8700**	SORIA VALENZUELA YASMINA	9,00	Varios	0,00
UBICAT - Pagament ajuts al transport i incentius als participants. Juliol-Desembre 2021 PAG 472	***4638**	REIG MALE YOLANDA	50,00	Varios	0,00
UBICAT - Pagament ajuts al transport i incentius als participants. Juliol-Desembre 2021 PAG 472	***5809**	DIOP - - - - IBRAHIMA	250,00	Varios	0,00
UBICAT - Pagament ajuts al transport i incentius als participants. Juliol-Desembre 2021 PAG 472	***0877**	CORONADO FORNELL JUDIT	10,00	Varios	0,00
UBICAT - Pagament ajuts al transport i incentius als participants. Juliol-Desembre 2021 PAG 472	***6883**	EL GHAZOUANY OTMANE	60,00	Varios	0,00
UBICAT - Pagament ajuts al transport i incentius als participants. Juliol-Desembre 2021 PAG 472	***4340**	MANDJOKE MBULA DOLORES	80,00	Varios	0,00

## TRANSFERÈNCIES I SUBVENCIONS CONCEDIDES

CARACTERÍSTIQUES	NIF DEL PERCEPTOR	DENOMINACIÓ DEL PERCEPTOR	IMPORT	FINALITAT	REINTEGRAMENTS
UBICAT - Pagament ajuts al transport i incentius als participants. Juliol-Desembre 2021 PAG 472	***3876**	PLA BUSQUETS LIDIA	80,00	Varios	0,00
UBICAT - Pagament ajuts al transport i incentius als participants. Juliol-Desembre 2021 PAG 472	***6417**	EL MOUDAN - - - - TOURIA	20,00	Varios	0,00
UBICAT - Pagament ajuts al transport i incentius als participants. Juliol-Desembre 2021 PAG 472	***3734**	CARMONA LEDESMA JUAN ANTONIO	40,00	Varios	0,00
UBICAT - Pagament ajuts al transport i incentius als participants. Juliol-Desembre 2021 PAG 472	***9847**	BA - - - - DEMBA	20,00	Varios	0,00
UBICAT - Pagament ajuts al transport i incentius als participants. Juliol-Desembre 2021 PAG 472	***3665**	RAKHOUKH BOAMER TOURIA	30,00	Varios	0,00
UBICAT - Pagament ajuts al transport i incentius als participants. Juliol-Desembre 2021 PAG 472	***6105**	ABID - - - - NOUREDDINE	40,00	Varios	0,00
UBICAT - Pagament ajuts al transport i incentius als participants. Juliol-Desembre 2021 PAG 472	***8470**	SALGADO PEREZ JULIO HENRY	30,00	Varios	0,00
UBICAT - Pagament ajuts al transport i incentius als participants. Juliol-Desembre 2021 PAG 472	***9664**	PINTO ALZAMORA PAOLA ALEXANDRA	60,00	Varios	0,00
UBICAT - Pagament ajuts al transport i incentius als participants. Juliol-Desembre 2021 PAG 472	***8700**	SORIA VALENZUELA YASMINA	30,00	Varios	0,00
UBICAT - Pagament ajuts al transport i incentius als participants. Juliol-Desembre 2021. PAG 472	***8419**	VALVERDE GARZON DAVID	110,00	Varios	0,00
UBICAT - Pagament ajuts al transport i incentius als participants. Juliol-Desembre 2021. PAG 472	***9331**	CASTRO GARANTO CARLES	30,00	Varios	0,00
UBICAT - Pagament ajuts al transport i incentius als participants. Juliol-Desembre 2021. PAG 472	***7804**	DIALLO - - - - IDRISSE	120,00	Varios	0,00

## TRANSFERÈNCIES I SUBVENCIONS CONCEDIDES

CARACTERÍSTIQUES	NIF DEL PERCEPTOR	DENOMINACIÓ DEL PERCEPTOR	IMPORT	FINALITAT	REINTEGRAMENTS
UBICAT - Pagament ajuts al transport i incentius als participants. Juliol-Desembre 2021. PAG 472	***9850**	MORENO RODRIGUEZ CARMEN	40,00	Varios	0,00
UBICAT - Pagament ajuts al transport i incentius als participants. Juliol-Desembre 2021. PAG 472	***3252**	FONT EGEA JOAQUIN	90,00	Varios	0,00
UBICAT - Pagament ajuts al transport i incentius als participants. Juliol-Desembre 2021. PAG 472	***3252**	FONT EGEA JOAQUIN	27,00	Varios	0,00
UBICAT - Pagament ajuts al transport i incentius als participants. Juliol-Desembre 2021. PAG 472	***7652**	MONTAÑO PIEDRA MARCOS VINICIO	160,00	Varios	0,00
UBICAT - Pagament ajuts al transport i incentius als participants. Juliol-Desembre 2021. PAG 472	***4604**	FARÍAS MORAN ERIKA PAOLA	40,00	Varios	0,00
UBICAT - Pagament ajuts al transport i incentius als participants. Juliol-Desembre 2021. PAG 472	***4604**	FARÍAS MORAN ERIKA PAOLA	26,00	Varios	0,00
UBICAT - Pagament ajuts al transport i incentius als participants. Juliol-Desembre 2021. PAG 472	***5484**	BENYEUCIF - - - - JAMAL	240,00	Varios	0,00
UBICAT - Pagament ajuts al transport i incentius als participants. Juliol-Desembre 2021. PAG 472	***2570**	YUSTE MUÑOZ JUDIT	9,00	Varios	0,00
UBICAT - Pagament ajuts al transport i incentius als participants. Juliol-Desembre 2021. PAG 472	***2570**	YUSTE MUÑOZ JUDIT	30,00	Varios	0,00
UBICAT - Pagament ajuts al transport i incentius als participants. Juliol-Desembre 2021.- AJT.PAG 2021/472	***8349**	MADDALONI MORA ERNESTO	50,00	Varios	0,00
UBICAT - Pagament ajuts al transport i incentius als participants. Juliol-Desembre 2021.- AJT.PAG 2021/472	***5768**	HADDAD - - - - CHAIMAE	130,00	Varios	0,00
UBICAT - Pagament ajuts al transport i incentius als participants. Juliol-Desembre 2021.- AJT.PAG 2021/472	***0022**	GIL LEDEZMA JENNIFER DE LOS ANGE	70,00	Varios	0,00

## TRANSFERÈNCIES I SUBVENCIONS CONCEDIDES

CARACTERÍSTIQUES	NIF DEL PERCEPTOR	DENOMINACIÓ DEL PERCEPTOR	IMPORT	FINALITAT	REINTEGRAMENTS
UBICAT - Pagament ajuts al transport i incentius als participants. Juliol-Desembre 2021.- AJT.PAG 2021/472	***7376**	KANDE BALDE SALIF	210,00	Varios	0,00
UBICAT - Pagament ajuts al transport i incentius als participants. Juliol-Desembre 2021.- AJT.PAG 2021/472	***6550**	LAVEGA VEGA RUBENS ALEJANDRO	10,00	Varios	0,00
UBICAT - Pagament ajuts al transport i incentius als participants. Juliol-Desembre 2021.- AJT.PAG 2021/472	***7757**	AILLA - - - - AZIZ	10,00	Varios	0,00
UBICAT - Pagament ajuts al transport i incentius als participants. Juliol-Desembre 2021.- PAG 472	***7723**	GOMEZ PESCE SEBASTIAN FELIPE	10,00	Varios	0,00
UBICAT - Pagament ajuts al transport i incentius als participants. Juliol-Desembre 2021.- PAG 472	***4116**	CABEZA SALMON LECGRIS	30,00	Varios	0,00
UBICAT - Pagament ajuts al transport i incentius als participants. Juliol-Desembre 2021.- ajt.pag 2021/472	***1494**	BOULEHOVAL - - - - YOUSRI	50,00	Varios	0,00
UBICAT - Pagament ajuts al transport i incentius als participants. Juliol-Desembre 2021AJT.PAG 2021/472	***6318**	GRAU PORTABELLA CLAUDINA	60,00	Varios	0,00
UBICAT - Pagament ajuts al transport i incentius als participants. Juliol-Desembre 2021AJT.PAG 2021/472	***4607**	OUASSOU - - - - SAID	60,00	Varios	0,00
UBICAT - Pagament ajuts al transport i incentius als participants. Juliol-Desembre 2021PAG 472	***2204**	VIZCAINO CASTILLO MOLLYS VICTORIA	19,50	Varios	0,00
UBICAT - Pagament ajuts al transport i incentius als participants. Juliol-Desembre 2021PAG 472	***2204**	VIZCAINO CASTILLO MOLLYS VICTORIA	30,00	Varios	0,00
ajuts Impost sobre bens immobles, fam. monoparentals, any 2020.- SAP.AJU 2021/3	***5347**	CAMPO XIXONS ESTHER	143,89	Varios	0,00
ajuts Impost sobre bens immobles, any 2020.- SAP.AJU 2021/3	***6097**	ORIOI PADRO MONTSERRAT	105,42	Varios	0,00

## TRANSFERÈNCIES I SUBVENCIONS CONCEDIDES

CARACTERÍSTIQUES	NIF DEL PERCEPTOR	DENOMINACIÓ DEL PERCEPTOR	IMPORT	FINALITAT	REINTEGRAMENTS
ajuts Impost sobre bens immobles, any 2020.- SAP.AJU 2021/3	***7362**	FERRER MUÑOZ CELIA	567,33	Varios	0,00
ajuts Impost sobre bens immobles, any 2020.- SAP.AJU 2021/3	***4458**	MUÑOZ MUÑOZ M.DEL CARMEN	158,74	Varios	0,00
ajuts Impost sobre bens immobles, any 2020.- SAP.AJU 2021/3	***1988**	OROZCO GONZALEZ M NURIA	89,46	Varios	0,00
ajuts Impost sobre bens immobles, any 2020.- SAP.AJU 2021/3	***5783**	CASACUBERTA MUNS MARTA	242,51	Varios	0,00
ajuts Impost sobre bens immobles, any 2020.- SAP.AJU 2021/3	***2629**	LONDOÑO IZQUIERDO CIELO MARIA	247,13	Varios	0,00
ajuts Impost sobre bens immobles, any 2020.- SAP.AJU 2021/3	***6221**	PEREZ ESTRADA MERITXELL	549,26	Varios	0,00
ajuts Impost sobre bens immobles, any 2020.- SAP.AJU 2021/3	***8226**	DEL VILLAR ALOY ALBA	152,61	Varios	0,00
ajuts Impost sobre bens immobles, any 2020.- SAP.AJU 2021/3	***5616**	SOLER FRANQUESA M.CARME	265,92	Varios	0,00
ajuts Impost sobre bens immobles, any 2020.- SAP.AJU 2021/3	***6897**	CASALS RIERA NURIA	284,17	Varios	0,00
ajuts Impost sobre bens immobles, any 2020.- SAP.AJU 2021/3	***4363**	JIMENEZ COMAS MONTSERRAT	400,62	Varios	0,00
ajuts Impost sobre bens immobles, any 2020.- SAP.AJU 2021/3	***3416**	LLOYS MARTINEZ LIDIA	42,89	Varios	0,00
ajuts Impost sobre bens immobles, any 2020.- SAP.AJU 2021/3	***5731**	LARA PUENTES JUANA	347,57	Varios	0,00

## TRANSFERÈNCIES I SUBVENCIONS CONCEDIDES

CARACTERÍSTIQUES	NIF DEL PERCEPTOR	DENOMINACIÓ DEL PERCEPTOR	IMPORT	FINALITAT	REINTEGRAMENTS
ajuts Impost sobre bens immobles, any 2020.- SAP.AJU 2021/3	***5707**	CABELLO LOSADA SILVIA	310,44	Varios	0,00
ajuts Impost sobre bens immobles, any 2020.- SAP.AJU 2021/3	***6252**	TALAVERA NIETO YOLANDA	181,70	Varios	0,00
ajuts Impost sobre bens immobles, any 2020.- SAP.AJU 2021/3	***4912**	CASTILLO PEREZ CRISTINA	107,18	Varios	0,00
ajuts Impost sobre bens immobles, any 2020.- SAP.AJU 2021/3	***4915**	RUIZ BENITO MARIA ANGELES	214,26	Varios	0,00
ajuts Impost sobre bens immobles, any 2020.- SAP.AJU 2021/3	***6760**	HERRERA ABADAL NATIVIDAD	618,99	Varios	0,00
ajuts Impost sobre bens immobles, any 2020.- SAP.AJU 2021/3	***9594**	HIDA HIDA HAYAT	149,97	Varios	0,00
ajuts Impost sobre bens immobles, any 2020.- SAP.AJU 2021/3	***8211**	FERRER MUNS LAIA	208,84	Varios	0,00
ajuts Impost sobre bens immobles, any 2020.- SAP.AJU 2021/3	***6530**	SOTO DE LA TORRE MARIA MONTSERRAT	372,00	Varios	0,00
ajuts Impost sobre bens immobles, any 2020.- SAP.AJU 2021/3	***5141**	MENA MARTINEZ FRANCISCA MARIA	395,51	Varios	0,00
ajuts Impost sobre bens immobles, any 2020.- SAP.AJU 2021/3	***2212**	CLARET LOGAN ANA	741,06	Varios	0,00
ajuts Impost sobre bens immobles, any 2020.- SAP.AJU 2021/3	***6768**	BELMONTE MOLINA MARTA	253,13	Varios	0,00
ajuts Impost sobre bens immobles, any 2020.- SAP.AJU 2021/3	***3549**	CABELLO TORRES ISABEL	97,32	Varios	0,00

## TRANSFERÈNCIES I SUBVENCIONS CONCEDIDES

CARACTERÍSTIQUES	NIF DEL PERCEPTOR	DENOMINACIÓ DEL PERCEPTOR	IMPORT	FINALITAT	REINTEGRAMENTS
ajuts Impost sobre bens immobles, any 2020.- SAP.AJU 2021/3	***3019**	SANTOLARIA MORROS ALICIA	276,17	Varios	0,00
ajuts Impost sobre bens immobles, any 2020.- SAP.AJU 2021/3	***5715**	RUIZ DE VALDIVIA MARTINEZ GEMMA	376,75	Varios	0,00
ajuts Impost sobre bens immobles, any 2020.- SAP.AJU 2021/3	***5449**	GUERRA PALACIOS YOLANDA	268,23	Varios	0,00
ajuts Impost sobre bens immobles, any 2020.- SAP.AJU 2021/3	***6654**	GARCIA GARCIA MONICA	95,46	Varios	0,00
ajuts Impost sobre bens immobles, any 2020.- SAP.AJU 2021/3	***5375**	SANCHEZ GARCES OLGA	189,38	Varios	0,00
ajuts Impost sobre bens immobles, any 2020.- SAP.AJU 2021/3	***6261**	RAMOS GOMEZ ROSER	163,04	Varios	0,00
ajuts Impost sobre bens immobles, any 2020.- SAP.AJU 2021/3	***6715**	ORGILLES VILA RAQUEL	119,45	Varios	0,00
ajuts Impost sobre bens immobles, any 2020.- SAP.AJU 2021/3	***4768**	LORENZO GARCIA MONICA	139,81	Varios	0,00
ajuts Impost sobre bens immobles, any 2020.- SAP.AJU 2021/3	***4766**	HERVAS QUESADA ASCENSION	85,80	Varios	0,00
ajuts Impost sobre bens immobles, any 2020.- SAP.AJU 2021/3	***4829**	IGLESIAS SERRA EVA	204,88	Varios	0,00
ajuts Impost sobre bens immobles, any 2020.- SAP.AJU 2021/3.	***9135**	MARTINEZ MARTINEZ ERICA	251,73	Varios	0,00
ajuts Impost sobre bens immobles, any 2020.- SAP.AJU 2021/3.	***7100**	REQUENA INGLES MONTSERRAT	274,96	Varios	0,00

## TRANSFERÈNCIES I SUBVENCIONS CONCEDIDES

CARACTERÍSTIQUES	NIF DEL PERCEPTOR	DENOMINACIÓ DEL PERCEPTOR	IMPORT	FINALITAT	REINTEGRAMENTS
ajuts Impost sobre bens immobles, any 2020.- SAP.AJU 2021/4	***6996**	SANZ DEL HOYO SARA	179,82	Varios	0,00
aportació extraordinària quota del Fons català de Cooperació destinada al projecte 3559 Xeringues per Cuba.- PAG	***1258**	FONS CATALA COOPERACIO DESENVOLUPAMENT	3.000,00	Varios	0,00
atorgament i pagament de la Subvenció de l'Associació de Personal de l'Ajuntament de Manresa.- SUB.DIR	***8494**	ASSOCIACIO PERSONAL AJUNTAMENT MANRESA	3.925,00	Varios	0,00
dESEMBRE 2020, servei de menjador escolar.-AJT.PAG 2021/20	***0138**	CEIP LA SÈQUIA	1.215,99	Varios	0,00
subvencions d'Esports destinades a donar suport a projectes d'excel·lència d'esports.- sub.pco 2021/116	***5391**	CLUB BÀSQUET MANRESA 2015	1.968,50	Varios	0,00
<b>TOTAL</b>			8.759.764,50		161,94



## **Ajuntament de Manresa**

### **16. Provisions i contingències.**

En relació a la dotació de provisions de a responsabilitats, els serveis jurídics de la Corporació, a requeriment de la Intervenció, han informat sobre els possibles passius contingents per a responsabilitats derivats de contenciosos o reclamacions patrimonials, litigis en curs i possibles indemnitzacions, que tot i ser encara indefinits, presenten un grau de probabilitat alta o certa d'esdevenir obligacions econòmiques o causar minoració del patrimoni.

En base als citats informes, s'han fet les estimacions oportunes per tal de valorar una possible dotació de la provisió per responsabilitats d'acord amb el principi de prudència comptable.

Atenent la norma de valoració 17 "Provisions, actius i passius contingents", cal diferenciar entre provisions per a responsabilitats i passius contingents.

Els passius contingents, no han de ser objecte de provisió però sí d'informació a la Memòria.

El saldo de passius contingents de l'exercici 2021, és de 318.661,61, amb el benentès que hi ha contingències amb import inespecífic, o indeterminat.

**PASSIUS CONTINGENTS A INFORMAR AL COMPTE GENERAL DE 2021**

Núm.	Procediment	Servei	Descripció	Import	Probabilitat	Aclariments	Pressupostat
1	PJD.DCA 201900002	Servei de Contractació (Josep Pujol Sancho)	(Acord de la Junta de Govern Local de 13 de novembre de 2018, que resolva el contracte d'obra de nous accessos a l'antic col·legi Sant Ignasi, volum general, centre d'acollida de pelegrins, fase 2).	18.540,11 €	75%	En període de prova	No
2	PJD.DCA 201900021	Servei de Contractació (Josep Pujol Sancho)	(Acord de la Junta de Govern Local de 9 d'abril de 2019, que aprovava la liquidació final de les obres de nous accessos a l'antic col·legi Sant Ignasi, volum general, centre d'acollida de pelegrins, fase 2).	172.840,45 €	50%	L'entitat mercantil Construcciones Fertres, SL, ha fixat l'import del procediment en 424.964,31 euros. Tot i així, l'Ajuntament de Manresa va aprovar una liquidació a favor d'aquesta societat de 4.555,72 euros, IVA inclòs. Període de prova.	No
3	PJD.DCA 202100030	Servei de Contractació (Josep Pujol Sancho)	(Acord de la Junta de Govern Local de 8 de juny de 2021 que no admetia a tràmit, per extemporani, el recurs de reposició contra la selecció dels quatre concursants convidats en el concurs de projectes per a la redacció del projecte museogràfic del Museu del Barroc de Catalunya).	109.323,50 €	75%	Es va contestar la demanda, tan per l'Ajuntament, tan pel guanyador. Pendent període de prova.	No
4	RES.PAT202100014	Licències i assessorament jurídic (Núria Vilalta Ribot)	Reclamació de responsabilitat patrimonial per lesions sofertes a causa d'una caiguda el 4 de desembre de 2020, en un tram de vorera al C/ Tarragona, situat a l'esquerra del núm. 34 (gual davant del garatge), que atribueix al mal estat de la via pública	1.800,00 €	50%	FRANQUÍCIA 1.800 €	
5	RES.PAT202100018	Licències i assessorament jurídic (Núria Vilalta Ribot)	Reclamació de responsabilitat patrimonial on sol·licita el rescabament de les despeses derivades de la construcció d'un mur per tal d'evitar que entrés aigua en el seu habitatge que atribueix a una canonada situada al costat del camp de futbol de la Pirinaica	1.800,00 €	50%	FRANQUÍCIA 1.800 €	
6	RES.PAT202100047	Licències i assessorament jurídic (Núria Vilalta Ribot)	Reclamació de responsabilitat patrimonial per lesions sofertes a causa d'una caiguda el 25 de setembre de 2021 al C/ Súrria, 13-15 que atribueix al mal estat de la via pública.	1.095,60 €	50%	FRANQUÍCIA 1.800 €	
7	RES.PAT202100048	Licències i assessorament jurídic (Núria Vilalta Ribot)	Reclamació de responsabilitat patrimonial a causa d'una caiguda a la Pl. del Sol el 27 de juny de 2021 que atribueix al mal estat de la via pública	1.800,00 €	50%	FRANQUÍCIA 1.800 €	
8	RES.PAT202100051	Licències i assessorament jurídic (Núria Vilalta Ribot)	Reclamació de responsabilitat patrimonial per danys en el vehicle 4648-CVZ, el 22 de juny de 2021 al C/ Francesc Moragas núm. 39, que atribueix a la caiguda d'un arbre.	386,33 €	100%	FRANQUÍCIA 1.800 €	
9	RES.PAT202100053	Licències i assessorament jurídic (Núria Vilalta Ribot)	Reclamació de responsabilitat patrimonial per dany en el vehicle 2794-DMN, el 9 d'octubre de 2021 al C/ Castelladral núm. 2 que atribueix a la caiguda de les branques d'un arbre.	268,62 €	100%	FRANQUÍCIA 1.800 €	
10	RES.PAT202200002	Licències i assessorament jurídic (Núria Vilalta Ribot)	Reclamació de responsabilitat patrimonial per danys en el vehicle amb matrícula 9779 LGD el 20 de gener de 2022 pel C/ de la Lemmerz, direcció Manresa	192,00 €	50%	FRANQUÍCIA 1.800 €	
11	PJD.SOC202100002	Recursos Humans (Marta Garcia)	Desestimació del recurs de reposició contra la Resolució núm. 725 de 27-01-2020 denegatòria del dret a percebre la gratificació per jubilació anticipada incentivada prevista a l'art. 42 del Conveni col·lectiu del personal laboral al servei de l'Ajuntament de Manresa, per haver-se presentat la sol·licitud fora de termini en haver prescrit l'acció d'un any per reclamar-la	10.615,00 €	100%. Està previst al pressupost una quantia per poder-hi fer front	Escrit de l'ajuntament anunciant recurs de suplicació	

**318.661,61 €**

**Ajuntament de Manresa**

**17. Informació sobre medi ambient.**

## Informació sobre el medi ambient

Obligacions reconegudes en l'exercici amb càrrec a la Política de Despesa 17 'Medi Ambient'

EXERCICI 2021

GRUP DE PROGRAMES (MEDI AMBIENT)		
CODI	DESCRIPCIÓ	IMPORT
171	Parcs i jardins	1.542.535,37
172	Protecció i millora del medi ambient	327.574,36
173	Entorn natural	79.473,24
TOTAL		1.949.582,97

## Beneficis fiscals per raons mediambientals en tributs propis

CODI ECONÒMIC	TRIBUT	IMPORT
11500	Impost sobre vehicles tracció mecànica	41.446,37
13000	Impost sobre activitats econòmiques	9.725,22
11300	Béns immobles de naturalesa urbana	7.698,36
29000	Imp. s/ construccions, instal. i obres	14.337,12
	<b>TOTAL</b>	73.207,07

**Ajuntament de Manresa**

**18. Actius en estat de venda.**

Actius en estat venda

DESCRIPCIÓ ACTIUS EN ESTAT VENDA	IMPORT
TOTAL	

Memòria de l'exercici 2021

**Ajuntament de Manresa**

**19. Presentació per activitats del compte del resultat econòmic-patrimonial.**



## 19. PRESENTACIÓ PER ACTIVITATS DEL COMPTE DEL RESULTAT ECONÒMIC PATRIMONIAL

DESPESES		EJERCICIO 2021			EJERCICIO 2020			INGRESSOS	EJERCICIO 2021	EJERCICIO 2020
CODI GRUP DE PROGRAMES	DESCRIPCIÓ GRUP DE PROGRAMES	PRESSUPOSTARIS	NO PRESSUPOSTARIS	TOTAL	PRESSUPOSTARIS	NO PRESSUPOSTARIS	TOTAL			
000	AMORTITZACIÓ IMMOBILITZAT	0,00	3.555.143,77	3.555.143,77	0,00	3.620.915,31	3.620.915,31	Ingressos de gestió ordinària	84.573.407,55	80.496.930,36
001	PÈRDUES PROCEDENTS D'ACTIUS NO CORRENTS	0,00	644.346,03	644.346,03	0,00	910.351,72	910.351,72	Ingressos financers	734.181,46	516.840,58
002	PÈRDUES PER DETERIORAMENT	0,00	11.448.004,59	11.448.004,59	0,00	10.713.395,43	10.713.395,43	ALTRES INGRESSOS	10.829.874,15	9.803.383,02
003	Altres Despeses	0,00	1.455.326,65	1.455.326,65	0,00	404.570,50	404.570,50			
011	Deute públic	386.637,65	0,00	386.637,65	595.226,84	0,00	595.226,84			
130	Admó. gral de la seguretat i protecció civil	5.545.735,60	0,00	5.545.735,60	5.343.696,30	0,00	5.343.696,30			
134	Mobilitat urbana	556.703,70	0,00	556.703,70	277.159,57	0,00	277.159,57			
135	Protecció civil	135.760,10	0,00	135.760,10	149.200,16	0,00	149.200,16			

## 19. PRESENTACIÓ PER ACTIVITATS DEL COMPTE DEL RESULTAT ECONÒMIC PATRIMONIAL

DESPESES		EJERCICIO 2021			EJERCICIO 2020			INGRESSOS	EJERCICIO 2021	EJERCICIO 2020
CODI GRUP DE PROGRAMES	DESCRIPCIÓ GRUP DE PROGRAMES	PRESSUPOSTARIS	NO PRESSUPOSTARIS	TOTAL	PRESSUPOSTARIS	NO PRESSUPOSTARIS	TOTAL			
136	Serveis de prevenció i extinció d'incendis	10.275,05	0,00	10.275,05	10.747,36	0,00	10.747,36			
150	Admó. gral. de vivenda i urbanisme	340.871,01	0,00	340.871,01	342.539,53	0,00	342.539,53			
151	Urbanisme: planejament, gestió, exe. i discipl. urban.	4.381.639,43	0,00	4.381.639,43	2.855.191,01	0,00	2.855.191,01			
152	Habitatge	918.299,53	0,00	918.299,53	748.931,70	0,00	748.931,70			
153	Vies públiques	909.982,50	0,00	909.982,50	786.306,91	0,00	786.306,91			
161	Abastament domiciliari d'aigua potable	6.800,00	0,00	6.800,00	6.800,00	0,00	6.800,00			
162	Recollida, eliminació i tractament de residus	5.976.768,43	0,00	5.976.768,43	5.652.080,99	0,00	5.652.080,99			
163	Neteja viària	3.635.883,57	0,00	3.635.883,57	3.620.700,98	0,00	3.620.700,98			

## 19. PRESENTACIÓ PER ACTIVITATS DEL COMPTE DEL RESULTAT ECONÒMIC PATRIMONIAL

DESPESES		EJERCICIO 2021			EJERCICIO 2020			INGRESSO	EJERCICIO 2021	EJERCICIO 2020
CODI GRUP DE PROGRAMES	DESCRIPCIÓ GRUP DE PROGRAMES	PRESSUPOSTARIS	NO PRESSUPOSTARIS	TOTAL	PRESSUPOSTARIS	NO PRESSUPOSTARIS	TOTAL			
164	Cementiri i serveis funeraris	271.060,30	0,00	271.060,30	289.209,40	0,00	289.209,40			
165	Enllumenat públic	1.183.045,88	0,00	1.183.045,88	1.296.724,28	0,00	1.296.724,28			
171	Parcs i jardins	1.479.459,86	0,00	1.479.459,86	1.185.922,01	0,00	1.185.922,01			
172	Protecció i millora del medi ambient	325.598,50	0,00	325.598,50	333.696,59	0,00	333.696,59			
173	Entorn natural	33.854,68	0,00	33.854,68	36.679,70	0,00	36.679,70			
221	Altres prest econòmiques a favor dels treballadors	2.045.065,35	0,00	2.045.065,35	1.439.625,04	0,00	1.439.625,04			
231	Assistència social primària	7.087.871,78	0,00	7.087.871,78	6.721.737,72	0,00	6.721.737,72			
241	Promoció de l'ocupació	2.948.821,44	0,00	2.948.821,44	3.219.787,97	0,00	3.219.787,97			

## 19. PRESENTACIÓ PER ACTIVITATS DEL COMPTE DEL RESULTAT ECONÒMIC PATRIMONIAL

DESPESES		EJERCICIO 2021			EJERCICIO 2020			INGRESSO	EJERCICIO 2021	EJERCICIO 2020
CODI GRUP DE PROGRAMES	DESCRIPCIÓ GRUP DE PROGRAMES	PRESSUPOSTARIS	NO PRESSUPOSTARIS	TOTAL	PRESSUPOSTARIS	NO PRESSUPOSTARIS	TOTAL			
311	Protecció de la salubritat pública	509.488,55	0,00	509.488,55	442.799,39	0,00	442.799,39			
312	Hospitals, serveis assist. i centres de salut	3.563,63	0,00	3.563,63	33.758,74	0,00	33.758,74			
320	Admó. gral. educació	346.535,48	0,00	346.535,48	328.329,47	0,00	328.329,47			
323	Funcionament centres d'ensenyament	3.462.184,48	0,00	3.462.184,48	3.128.780,87	0,00	3.128.780,87			
324	Funcionament centres ensenyament secundària	2.624.843,33	0,00	2.624.843,33	2.600.899,13	0,00	2.600.899,13			
325	Vigilància del compliment escolarit. obligatòria	117.943,66	0,00	117.943,66	80.519,64	0,00	80.519,64			
326	Serveis complementari d'ensenyament	287.554,87	0,00	287.554,87	239.777,88	0,00	239.777,88			
330	Admó. gral. de Cultura	255.188,20	0,00	255.188,20	270.464,60	0,00	270.464,60			

## 19. PRESENTACIÓ PER ACTIVITATS DEL COMPTE DEL RESULTAT ECONÒMIC PATRIMONIAL

DESPESES		EJERCICIO 2021			EJERCICIO 2020			INGRESSOS	EJERCICIO 2021	EJERCICIO 2020
CODI GRUP DE PROGRAMES	DESCRIPCIÓ GRUP DE PROGRAMES	PRESSUPOSTARIS	NO PRESSUPOSTARIS	TOTAL	PRESSUPOSTARIS	NO PRESSUPOSTARIS	TOTAL			
332	Biblioteques i arxius	554.176,64	0,00	554.176,64	558.215,94	0,00	558.215,94			
333	Equipaments culturals i museus	792.164,79	0,00	792.164,79	773.490,80	0,00	773.490,80			
334	Promoció cultural	1.091.649,72	0,00	1.091.649,72	1.047.654,09	0,00	1.047.654,09			
336	Protecció, gestió del Patrimoni Histórico-Artístic	87.973,48	0,00	87.973,48	84.137,29	0,00	84.137,29			
338	Festes populars i celebracions	375.138,29	0,00	375.138,29	353.954,64	0,00	353.954,64			
340	Administració general de l'esport	104.639,36	0,00	104.639,36	83.554,22	0,00	83.554,22			
341	Promoció i foment de l'esport	556.081,30	0,00	556.081,30	445.456,09	0,00	445.456,09			
342	Instal·lacions esportives	1.530.971,83	0,00	1.530.971,83	1.422.659,74	0,00	1.422.659,74			

## 19. PRESENTACIÓ PER ACTIVITATS DEL COMPTE DEL RESULTAT ECONÒMIC PATRIMONIAL

DESPESES		EJERCICIO 2021			EJERCICIO 2020			INGRESSO	EJERCICIO 2021	EJERCICIO 2020
CODI GRUP DE PROGRAMES	DESCRIPCIÓ GRUP DE PROGRAMES	PRESSUPOSTARIS	NO PRESSUPOSTARIS	TOTAL	PRESSUPOSTARIS	NO PRESSUPOSTARIS	TOTAL			
422	Indústria	937.631,77	0,00	937.631,77	936.357,68	0,00	936.357,68			
430	Admó. Gral comerç, turisme i PIMES	1.200,00	0,00	1.200,00	236.400,00	0,00	236.400,00			
431	Comerç	522.620,28	0,00	522.620,28	259.163,16	0,00	259.163,16			
432	Informació i promoció turística	578.730,98	0,00	578.730,98	605.915,95	0,00	605.915,95			
440	Admó. gral. del transport	1.800.317,39	0,00	1.800.317,39	1.902.835,00	0,00	1.902.835,00			
442	Infraestructures del transport	22.383,52	0,00	22.383,52	7.093,78	0,00	7.093,78			
454	Camins veïnals	6.602,06	0,00	6.602,06	41.516,19	0,00	41.516,19			
463	Investigació científica, tècnica i aplicada	15.252,10	0,00	15.252,10	10.794,29	0,00	10.794,29			

## 19. PRESENTACIÓ PER ACTIVITATS DEL COMPTE DEL RESULTAT ECONÒMIC PATRIMONIAL

DESPESES		EJERCICIO 2021			EJERCICIO 2020			INGRESSOS	EJERCICIO 2021	EJERCICIO 2020
CODI GRUP DE PROGRAMES	DESCRIPCIÓ GRUP DE PROGRAMES	PRESSUPOSTARIS	NO PRESSUPOSTARIS	TOTAL	PRESSUPOSTARIS	NO PRESSUPOSTARIS	TOTAL			
491	Societat de la informació	28.473,76	0,00	28.473,76	17.561,24	0,00	17.561,24			
493	Protecció de consumidors i usuaris	13.228,87	0,00	13.228,87	0,00	0,00	0,00			
912	Òrgans de govern	3.304.758,31	0,00	3.304.758,31	3.022.807,43	0,00	3.022.807,43			
920	Administració general	5.608.416,94	0,00	5.608.416,94	4.950.591,41	0,00	4.950.591,41			
922	Coordinació i organització instit. de les ent.loc.	21.788,00	0,00	21.788,00	21.788,00	0,00	21.788,00			
924	Ciutadania i barris	305.105,01	0,00	305.105,01	269.528,89	0,00	269.528,89			
925	Atenció als ciutadans	816.971,59	0,00	816.971,59	842.423,39	0,00	842.423,39			
931	Política econòmica i fiscal	1.356.837,64	0,00	1.356.837,64	1.254.177,94	0,00	1.254.177,94			

## 19. PRESENTACIÓ PER ACTIVITATS DEL COMPTE DEL RESULTAT ECONÒMIC PATRIMONIAL

DESPESES		EJERCICIO 2021			EJERCICIO 2020			INGRESSO	EJERCICIO 2021	EJERCICIO 2020
CODI GRUP DE PROGRAMES	DESCRIPCIÓ GRUP DE PROGRAMES	PRESSUPOSTARIS	NO PRESSUPOSTARIS	TOTAL	PRESSUPOSTARIS	NO PRESSUPOSTARIS	TOTAL			
932	Gestió del sistema tributari	891.812,30	0,00	891.812,30	830.941,02	0,00	830.941,02			
934	Gestió del deute i de la tresoreria	858.199,99	0,00	858.199,99	770.945,61	0,00	770.945,61			
943	Transferències a altres Entitats Locals	11.014,77	0,00	11.014,77	13.200,00	0,00	13.200,00			
<b>TOTAL</b>		67.981.577,25	17.102.821,04	85.084.398,29	62.800.457,57	15.649.232,96	78.449.690,53	<b>TOTAL</b>	96.137.463,16	90.817.153,96



## Memòria de l'exercici 2021

### **Ajuntament de Manresa**

#### **20. Informació de les operacions per administració de recursos per compte d'altres ens públics.**

## **20.1 INFORMACIÓ SOBRE OBLIGACIONS DERIVADES DE LA GESTIÓ D'ALTRES ENS PÚBLICS**

El detall per conceptes d'obligacions derivades de la gestió durant l'exercici 2021 figura en les pàgines següents.

Aiuntament de Manresa

Data obtenció 12/04/2022

Pàg. 1

OPERACIONS PER ADMINISTRACIÓ DE RECURSOS PER COMPTE D'ALTRES ENS PÚBLICS

OBLIGACIONS DERIVADES DE LA GESTIÓ

EXERCICI 2021

ENS TITULAR		CONCEPTE		PENDENT DE PAGAMENT A 1 DE GENER	MODIFICACIONS SALDO INICIAL	RECAPTACIÓ LÍQUIDA	REINTEGRA	TOTAL A PAGAR	PAGAMENTS REALITZATS	PENDENTS DE PAGAMENT A 31 DE DESEMBRE
NIF	DENOMINACIÓ	CODI	DESCRIPCIÓ							
CONVERSIO	DIPUTACIO PROVINCIAL DE BARCELONA	081	RECARREC PROVINCIAL IMPOST SOBRE ACTIVITATS	31,29		11,08		42,37	31,29	11,08
		121	RECÀRREC PROVINCIAL IAE	199,28				199,28	199,28	0,00
		141	RECÀRREC PROVINCIAL IAE			58,63		58,63		58,63
		151	RECÀRREC PROVINCIAL IAE	24,11				24,11		24,11
		161	RECÀRREC PROVINCIAL IAE	305,06		460,36		765,42	305,06	460,36
		171	RECÀRREC PROVINCIAL IAE	216,31				216,31	216,31	0,00
		181	RECÀRREC PROVINCIAL IAE	642,41		224,06		866,47	642,41	224,06
		191	RECÀRREC PROVINCIAL IAE	8.538,94		2.181,88		10.720,82	8.538,94	2.181,88
		201	RECARREC PROVINCIAL IAE	309.325,09		24.736,60		334.061,69	309.325,09	24.736,60
		211	Recàrrec Provincial IAE					328.197,66		328.197,66
TOTAL				319.282,49		355.870,27		675.152,76	319.258,38	355.894,38
CONVERSIO	MERCAT DE PUIGMERCADAL S.L.	151	RECÀRREC PROVINCIAL IAE	-24,11				-24,11		-24,11
		165	QUOTES PRESTACIO SERVEIS MERCAT PUIGMERCADAL	953,06		768,57		1.721,63		1.721,63
TOTAL				928,95		768,57		1.697,52		1.697,52
39260883K	NATIVITAT RITORT ROIG. Preu just Exprop	148	NATIVITAT RITORT ROIG (Preu just expropiació C. FI	2.838,32				2.838,32		2.838,32
TOTAL				2.838,32				2.838,32		2.838,32

**Aiuntament de Manresa**

Data obtenció 12/04/2022

Pàg. 2

**OPERACIONS PER ADMINISTRACIÓ DE RECURSOS PER COMPTE D'ALTRES ENS PÚBLICS**

OBLIGACIONS DERIVADES DE LA GESTIÓ

EXERCICI 2021

ENS TITULAR		CONCEPTE		PENDENT DE PAGAMENT A 1 DE GENER	MODIFICACIONS SALDO INICIAL	RECAPTACIÓ LÍQUIDA	REINTEGRA	TOTAL A PAGAR	PAGAMENTS REALITZATS	PENDENTS DE PAGAMENT A 31 DE DESEMBRE
NIF	DENOMINACIÓ	CODI	DESCRIPCIÓ							
TOTAL				323.049,76		356.638,84		679.688,60	319.258,38	360.430,22

## **20.2 INFORMACIÓ SOBRE COMPTES CORRENTS EN EFECTIU D'ALTRES ENS PÚBLICS.**

L'Ajuntament de Manresa no té comptes corrents en efectiu d'altres ens públics.



### **20.3.A INFORMACIÓ SOBRE DESENVOLUPAMENT DE LA GESTIÓ D'ALTRES ENS PÚBLICS**

El detall del resum sobre desenvolupament de la gestió d'altres ens públics durant l'exercici 2021 figura en les pàgines següents.

## ESTAT D'EVOLUCIÓ I SITUACIÓ DELS RECURSOS ADMINISTRATS PER COMPTE D'ALTRES ENS PÚBLICS.

## I. DESENVOLUPAMENT DEL PROCÉS DE GESTIÓ DELS RECURSOS

EXERCICI

2021

CONCEPTE		DRETS PENDENTS DE COBRAMENT A 1 DE GENER	MODIFICACIONS SALDO INICIAL	DRETS RECONEGUTS	DRETS ANUL·LATS	DRETS CANCEL·LATS	RECAPTACIÓ NETA	DRETS PENDENTS DE COBRAMENT A 31 DE
CODI	DESCRIPCIÓ							
4.00.071 07-40001	RECARREC PROVINCIAL IMPOST SOBRE ACTIVITATS ECONOMIQUES	973,35						973,35
4.00.081 08-40001	RECARREC PROVINCIAL IMPOST SOBRE ACTIVITATS ECONOMIQUES	2.051,99					11,08	2.040,91
4.00.085 08-40010	QUOTES PRESTACIÓ SERVEIS MERCAT PUIGMERCADAL	4.282,36						4.282,36
4.00.091 09-40001	RECARREC PROVINCIAL SOBRE L'IMPOST D'ACTIVITATS ECONÒMIQUES	5.714,41						5.714,41
4.00.101 10-40001	RECARREC PROVINCIAL IAE	1.673,88						1.673,88
4.00.105 10-40010	QUOTES PRESTACIÓ SERVEIS MERCAT PUIGMERCADAL	877,13						877,13
4.00.111 11-40001	RECARREC PROVINCIAL IAE	2.790,41						2.790,41
4.00.121 12-40001	RECARREC PROVINCIAL IAE	6.300,81						6.300,81
4.00.131 13-40001	RECARREC PROVINCIAL IAE	6.535,44						6.535,44
4.00.141 14-40001	RECARREC PROVINCIAL IAE	12.397,94					58,63	12.339,31
4.00.148 14-40028	NATIVITAT RITORT ROIG (Preu just expropiació C. Fleming,16)	174.855,68				174.855,68		
4.00.151 15-40001	RECARREC PROVINCIAL IAE	5.988,18						5.988,18
4.00.161 16-40001	RECARREC PROVINCIAL IAE	6.144,37				10,57	460,36	5.673,44
4.00.165 16-40010	QUOTES PRESTACIÓ SERVEIS MERCAT PUIGMERCADAL	768,57					768,57	
4.00.171 17-40001	RECARREC PROVINCIAL IAE	10.312,75				450,63		9.862,12



**ESTAT D'EVOLUCIÓ I SITUACIÓ DELS RECURSOS ADMINISTRATS PER COMPTE D'ALTRES ENS PÚBLICS.**

## I. DESENVOLUPAMENT DEL PROCÉS DE GESTIÓ DELS RECURSOS

EXERCICI 2021

CONCEPTE		DRETS PENDENTS DE COBRAMENT A 1 DE GENER	MODIFICACIONS SALDO INICIAL	DRETS RECONEGUTS	DRETS ANUL·LATS	DRETS CANCEL·LATS	RECAPTACIÓ NETA	DRETS PENDENTS DE COBRAMENT A 31 DE
CODI	DESCRIPCIÓ							
4.00.181 18-40001	RECÀRREC PROVINCIAL IAE	20.002,33				87,62	224,06	19.690,65
4.00.191 19-40001	RECÀRREC PROVINCIAL IAE	26.888,85			12,32	10,34	2.181,88	24.684,31
4.00.201 20-40001	RECARREC PROVINCIAL IAE	59.193,51		85,08	5.339,11		24.736,60	29.202,88
4.00.211 21-40001	Recàrrec Provincial IAE			379.208,54	10.061,00		328.197,66	40.949,88
TOTAL		347.751,96		379.293,62	15.412,43	175.414,84	356.638,84	179.579,47

### **20.3.B INFORMACIÓ SOBRE DRETS ANUL·LATS D'ALTRES ENS PÚBLICS**

El detall dels drets anul·lats d'altres ens públics durant l'exercici 2021 figura en les pàgines següents.

Destacar que el total de drets anul·lats sobre la recaptació neta representa un 4,32 %.

**Operacions per Administració de Recursos per Compte d'Altres Ens Públics**  
Desenvolupament de la Gestió

**EXERCICI: 2021**

## DRETS ANUL·LATS

CONCEPTE		ANUL·LACIÓ DE LIQUIDACIONS	DEVOLUCIÓ D'INGRESSOS	TOTAL DRETS ANUL·LATS
CODI	DESCRIPCIÓ			
4.00.191	RECÀRREC PROVINCIAL IAE	12,32		12,32
4.00.201	RECARREC PROVINCIAL IAE	3.961,96	1.377,15	5.339,11
4.00.211	Recàrrec Provincial IAE	7.399,77	2.661,23	10.061,00
TOTAL		11.374,05	4.038,38	15.412,43

### **20.3.C INFORMACIÓ SOBRE DRETS CANCEL.LATS D'ALTRES ENS PÚBLICS**

El detall dels drets cancel·lats d'altres ens públics durant l'exercici 2021 figura en les pàgines següents.

El total de drets cancel·lats sobre la recaptació neta representa un 49,18 %.

## Operacions per Administració de Recursos per Compte d'Altres Ens Públics

EXERCICI: 2021

## DRETS CANCEL·LATS

CONCEPTE		COBRAMENTS EN ESPÈCIE	INSOLVÈNCIES	PRESCRIPCIONS	ALTRES CAUSES	TOTAL DRETS CANCEL·LATS
CODI	DESCRIPCIÓ					
4.00.148	NATIVITAT RITORT ROIG (Preu just expropiació C. Fleming, 16)		174.855,68			174.855,68
4.00.161	RECÀRREC PROVINCIAL IAE		10,57			10,57
4.00.171	RECÀRREC PROVINCIAL IAE		450,63			450,63
4.00.181	RECÀRREC PROVINCIAL IAE		87,62			87,62
4.00.191	RECÀRREC PROVINCIAL IAE		10,34			10,34
TOTAL			175.414,84			175.414,84

### **20.3.D INFORMACIÓ SOBRE DEVOLUCIÓ INGRESSOS D'ALTRES ENS PÚBLICS**

El detall de les devolucions d'ingressos d'altres ens públics durant l'exercici 2021 figura en les pàgines següents.

El total de devolucions reconegudes a 31/12/2021 suposen només el 4,93 % sobre la recaptació neta.

Destacar que el total de devolució d'ingressos aprovades durant l'exercici 2021 sobre la recaptació neta representa només un 4,55 %

## Ajuntament de Manresa

## Operacions per Administració de Recursos per Compte d'Altres Ens Públics

Desenvolupament de la Gestió

Data obtenció 12/04/2022

Pàg. 1

DEVOLUCIONS D'INGRESSOS

EXERCICI 2021

CONCEPTE		PENDENTS DE PAGAMENT A 1 DE GENER	MODIFICACIONS SALDO INICIAL I ANUL·LACIONS	RECONEGUDES EN L'EXERCICI	TOTAL DEVOLUCIONS RECONEGUDES	PRESCRIPCIONS	PAGADES EN L'EXERCICI	PENDENTS DE PAGAMENT A 31 DE DESEMBRE
CODI	DESCRIPCIÓ							
4.00.201 20-40001	RECARREC PROVINCIAL IAE	1.377,15			1.377,15		1.377,15	
4.00.211 21-40001	Recàrrec Provincial IAE			16.223,13	16.223,13		2.661,23	13.561,90
TOTAL		1.377,15		16.223,13	17.600,28		4.038,38	13.561,90

## Memòria de l'exercici 2021

### **Ajuntament de Manresa**

#### **21. Informació de les operacions no pressupostàries de tresoreria.**



## **NOTA 21. INFORMACIÓ DE LES OPERACIONS NO PRESSUPOSTÀRIES DE TRESORERIA**

El detall per conceptes d'operacions no pressupostàries, amb la situació i moviments al llarg de l'exercici 2021, es presenta en els quadres adjunts corresponents:

## ESTAT DE DEUTORS NO PRESSUPOSTARIS

DEUTORS

EXERCICI: 2021

COMPTE	CONCEPTE		SALDO 1 DE GNER	MODIFICACIONS SALDO INICIAL	CÀRRECS REALITZATS EN EXERCICI	TOTAL DEUTORS	ABONAMENTS REALITZATS EN EXERCICI	DEUTORS PENDENTS DE COBRAMENT A 31 DE
	CODI	DESCRIPCIÓ						
2750	10002	DIPÒSITS CONSTITUÏTS A LLARG TERMINI	1.073.659,56			1.073.659,56	1.073.659,56	
TOTAL COMPT			1.073.659,56			1.073.659,56	1.073.659,56	
4400	10042	DEUTORS PER IVA	18.169,77	844,56	28.809,23	47.823,56	47.435,80	387,76
TOTAL COMPT			18.169,77	844,56	28.809,23	47.823,56	47.435,80	387,76
4700	10040	HISENDA PUBLICA, DEUTORA PER IVA			18.910,32	18.910,32	10.648,40	8.261,92
TOTAL COMPT					18.910,32	18.910,32	10.648,40	8.261,92
4720	90001	HISENDA PÚBLICA, IVA SUPORTAT			988.268,12	988.268,12	988.268,12	
TOTAL COMPT					988.268,12	988.268,12	988.268,12	
5660	10001	DIPÒSITS CONSTITUÏTS A CURT TERMINI	715.451,00		1.073.176,13	1.788.627,13	1.395.764,21	392.862,92
TOTAL COMPT			715.451,00		1.073.176,13	1.788.627,13	1.395.764,21	392.862,92
TOTAL			1.807.280,33	844,56	2.109.163,80	3.917.288,69	3.515.776,09	401.512,60

## ESTAT DE CREDITORS NO PRESSUPOSTARIS

EXERCICI: 2021

## CREDITORS

COMPTE	CONCEPTE		SALDO 1 DE GENER	MODIFICACIONS SALDO INICIAL	ABONAMENTS REALITZATS EN EXERCICI	TOTAL CREDITORS	CÀRRECS REALITZATS EN EXERCICI	CREDITORS PDTS. DE PAGAMENT A 31 DE DESEMBRE
	CODI	DESCRIPCIÓ						
4100	20049	CREDITORS PER IVA	1.496,42		963.603,47	965.099,89	962.026,37	3.073,52
TOTAL COMPT			1.496,42		963.603,47	965.099,89	962.026,37	3.073,52
4190	20006	IVA SUPORTAT NO DEDUIBLE A PAGAR PER L'AJUNTAMENT			1.598,73	1.598,73	1.598,73	
4190	20223	CAIXA GENERAL DE DIPÒSITS-GENERALITAT			75.176,39	75.176,39	75.176,39	
4190	20231	DEVOLUCIONS SOBRANTS EXPEDIENTS CONSTRENYIMENT (NOU)	4.281,64		14.047,77	18.329,41	16.485,18	1.844,23
4190	20400	Embargaments tercers Seguretat Social.			11.212,62	11.212,62	11.212,62	
4190	20401	Retencions tercers Judicials.			18.649,66	18.649,66	18.649,66	
4190	20402	RETENCIONS TERCERS EXECUTIVA-AJUNTAMENT			165.459,87	165.459,87	165.459,87	
4190	20403	RETENCIONS TERCERS AGENCIA TRIBUTARIA			8.471,13	8.471,13	8.471,13	
4190	20404	RETENCIO TERCERS-VOLUNTARIA AJUNTAMENT (OFICI)			17.156,02	17.156,02	17.156,02	
TOTAL COMPT			4.281,64		311.772,19	316.053,83	314.209,60	1.844,23
4750	20040	HISENDA PUBLICA, CREDITORA PER IVA	18.107,14		19.037,80	37.144,94	37.144,94	
TOTAL COMPT			18.107,14		19.037,80	37.144,94	37.144,94	
4751	20001	IRPF RETENCIO TREBALL PERSONAL	528.438,47		4.569.269,36	5.097.707,83	4.534.766,01	562.941,82
4751	20004	IRPF-PREMIS PARTICIPACIO CONCURSOS			1.206,50	1.206,50	1.206,50	
4751	20005	IRPF-RENDIMENTS ACT.ECONÒMIQUES (PROFESS-EMPRESARIS MÒDULS)	7.339,95		81.492,50	88.832,45	75.928,29	12.904,16

## ESTAT DE CREDITORS NO PRESSUPOSTARIS

EXERCICI: 2021

## CREDITORS

COMPTE	CONCEPTE		SALDO 1 DE GENER	MODIFICACIONS SALDO INICIAL	ABONAMENTS REALITZATS EN EXERCICI	TOTAL CREDITORS	CÀRRECS REALITZATS EN EXERCICI	CREDITORS PDTS. DE PAGAMENT A 31 DE DESEMBRE
	CODI	DESCRIPCIÓ						
4751	20007	RETENCIÓ TREBALL PER BEQUES I RENDES BAIXES (2%)	39,49		301,46	340,95	309,65	31,30
TOTAL COMPT			535.817,91		4.652.269,82	5.188.087,73	4.612.210,45	575.877,28
4759	20002	IMPOST SOCIETATS/I.R.P.F. - ARRENDAMENTS -	1.664,47		13.715,61	15.380,08	14.430,79	949,29
TOTAL COMPT			1.664,47		13.715,61	15.380,08	14.430,79	949,29
4760	20030	QUOTES ASSEGURANCES SOCIALS	118.007,96		1.405.163,16	1.523.171,12	1.404.558,76	118.612,36
TOTAL COMPT			118.007,96		1.405.163,16	1.523.171,12	1.404.558,76	118.612,36
4770	91001	HISENDA PÚBLICA, IVA REPERCUTIT			988.395,60	988.395,60	988.395,60	
TOTAL COMPT					988.395,60	988.395,60	988.395,60	
5160	20083	FIANCES PER RUNES-TERCERS DEL GRUP	3.901,56			3.901,56		3.901,56
5160	20214	QUANTITATS REBUDES PAGAMENT EXACC.MPALS-TERCERS DEL GRUP			456,11	456,11	456,11	
TOTAL COMPT			3.901,56		456,11	4.357,67	456,11	3.901,56
5210	20008	OPERACIONS TRESORERIA			2.000.000,00	2.000.000,00	2.000.000,00	
TOTAL COMPT					2.000.000,00	2.000.000,00	2.000.000,00	
5610	20060	RETENCIONS JUDICIALS			38.865,88	38.865,88	38.865,88	
5610	20070	QUOTES CENTRALS SINDICALS			2.818,20	2.818,20	2.818,20	
5610	20080	FIANCES EXECUCIO OBRES I SERVEIS	368.843,92		121.967,27	490.811,19	38.316,70	452.494,49
5610	20081	FIANCES PER RUNES-LLICÈNCIA D'OBRES	442.511,81		576,00	443.087,81	13.176,88	429.910,93

## ESTAT DE CREDITORS NO PRESSUPOSTARIS

EXERCICI: 2021

## CREDITORS

COMPTE	CONCEPTE		SALDO 1 DE GENER	MODIFICACIONS SALDO INICIAL	ABONAMENTS REALITZATS EN EXERCICI	TOTAL CREDITORS	CÀRRECS REALITZATS EN EXERCICI	CREDITORS PDTS. DE PAGAMENT A 31 DE DESEMBRE
	CODI	DESCRIPCIÓ						
5610	20084	FIANCES CONSORCI PARC CENTRAL-Traspàs liquidació		14.285,96		14.285,96		14.285,96
5610	20211	DEVOLUCIONS I SOBRANTS EXPEDIENT RETORNATS	3.101,18		178,85	3.280,03	1.233,13	2.046,90
5610	20215	QUANTITATS REBUDES PAGAMENT EXACC.MPALS.	3.089,34		150,87	3.240,21	836,57	2.403,64
5610	20218	ALTRES DIPOSITIS REBUTS.	9.626,87		0,01	9.626,88	9.626,88	
5610	20220	INGRESSOS PENDENTS D'APLICACIO (SUBVENCIONS)	1.010.002,98		780.454,07	1.790.457,05	1.304.409,85	486.047,20
5610	20221	INGRESSOS PENDENTS APLICACIO-COBRAMENTS PARC CENTRAL			2.543,29	2.543,29	2.543,29	
5610	20222	INGRESSOS PENDENTS APLICACIO (DEVOLUCIO)	24.247,61		281.048,13	305.295,74	134.541,99	170.753,75
5610	20228	ELECCIONS AUTONÒMIQUES-FEBRER 2021			20.138,33	20.138,33	20.138,33	
TOTAL COMPT			1.861.423,71	14.285,96	1.248.740,90	3.124.450,57	1.566.507,70	1.557.942,87
TOTAL			2.544.700,81	14.285,96	11.603.154,66	14.162.141,43	11.899.940,32	2.262.201,11

## OPERACIONS NO PRESSUPOSTÀRIES DE TRESORERIA

EXERCICI: 2021

## COBRAMENTS PENDENTS D'APLICACIÓ

COMPTE	CONCEPTE		COBRAMENTS PDTS. D'APLICACIÓ A 1 DE GENER	MODIFICACIONS SALDO INICIAL	COBRAMENTS REALITZATS EN EXERCICI	TOTAL COBRAMENTS PDTS. APLICACIÓ	COBRAMENTS APLICATS EN EXERCICI	COBRAMENTS PDTS. D'APLICACIÓ A 31 DE DESEMBRE
	CODI	DESCRIPCIÓ						
5540	30102	REMESES EN CTES.OPERATIUS PENDENTS APLICACIÓ	172.532,46		1.163.512,08	1.336.044,54	1.147.506,39	188.538,15
5540	30103	INGRESSOS EN CTES. RESTR. PENDENTS APLICACIÓ	441.573,67		51.218.605,56	51.660.179,23	51.410.497,31	249.681,92
5540	30221	INGRESSOS GENERALITAT PENDENTS APLICACIÓ	228.572,67			228.572,67	89.446,44	139.126,23
TOTAL COMPTE			842.678,80		52.382.117,64	53.224.796,44	52.647.450,14	577.346,30
TOTAL			842.678,80		52.382.117,64	53.224.796,44	52.647.450,14	577.346,30

## OPERACIONS NO PRESSUPOSTÀRIES DE TRESORERIA

Data obtenció 24/05/2022

Pàg. 1

EXERCICI: 2021

## PAGAMENTS PENDENTS D'APLICACIÓ

COMPTE	CONCEPTE		PAGAMENTS PDTs. APLICACIÓ A 1 DE GENER	MODIFICACIONS SALDO INICIAL	PAGAMENTS REALITZATS EN EXERCICI	TOTAL PAGAMENTS PDTs. APLICACIÓ	PAGAMENTS APLICATS EN EXERCICI	PAGAMENTS PDTs. D'APLICACIÓ A 31 DE DESEMBRE
	CODI	DESCRIPCIÓ						
5550	40001	PAGAMENTS PENDENTS D'APLICACIÓ			6.553,10	6.553,10	6.553,10	
TOTAL COMPT					6.553,10	6.553,10	6.553,10	
5581	42000	PROVISIONS FONS PER BESTRETES CAIXA FIXA PDS.JUSTIFICAR			342.655,11	342.655,11	342.655,11	
TOTAL COMPT					342.655,11	342.655,11	342.655,11	
5585	45000	LLIURAMENTS PER A PROVISIONS DE FONS-BCF			342.655,11	342.655,11	342.655,11	
TOTAL COMPT					342.655,11	342.655,11	342.655,11	
TOTAL					691.863,32	691.863,32	691.863,32	

**Ajuntament de Manresa**

**22. Contractació administrativa. Procediments d'adjudicació.**

S'adjunta el següent quadre:



## CONTRACTACIÓ ADMINISTRATIVA. PROCEDIMENTS D'ADJUDICACIÓ

TIPUS DE CONTRACTE	PROCEDIMENT OBERT			PROCEDIMENT RESTRINGIT			PROCEDIMENT NEGOCIAT			DIÀLEG COMPETITIU	ADJUDICACIÓ DIRECTA	TOTAL
	*MULTIPLIC. CRITERI	ÚNIC CRITERI	TOTAL	*MULTIPLIC. CRITERI	ÚNIC CRITERI	TOTAL	AMB PUBLICITAT	SENSE PUBLICITAT	TOTAL			
- D'obres	6.031.609,84	77.440,00	6.109.049,84								1.495.157,92	7.604.207,76
- De subministraments	593.857,72	1.571.835,17	2.165.692,89								1.629.594,14	3.795.287,03
- Patrimonials												
- De gestió de serveis públics	6.173.292,07		6.173.292,07				425.655,59		425.655,59			6.598.947,66
- De serveis	6.476.962,48	35.371,46	6.512.333,94	41.334,69		41.334,69		408.968,14	408.968,14		3.873.839,92	10.836.476,69
- De concessió d'obra pública												
- De col.laboració entre el sector públic i el sector privat												
- De caràcter administratiu especial												
- Altres	721.301,23	93.829,67	815.130,90								247.276,78	1.062.407,68
TOTAL	19.997.023,34	1.778.476,30	21.775.499,64	41.334,69		41.334,69	425.655,59	408.968,14	834.623,73		7.245.868,76	29.897.326,82

**Ajuntament de Manresa**

**23. Valors rebuts en dipòsit.**

## **NOTA 23. INFORMACIÓ SOBRE VALORS REBUTS EN DIPÒSIT**

Els moviments dels valors rebuts en dipòsit a l'Ajuntament de Manresa al llarg de l'exercici 2021, són els següents:

## ESTAT DE VALORS REBUTS EN DIPÒSIT

EXERCICI: 2021

CONCEPTE	DESCRIPCIÓ	SALDO 1 DE GENER	MODIFICACIONS SALDO INICIAL	DIPÒSITS REBUTS EN EXERCICI	TOTAL DIPÒSITS REBUTS	DIPÒSITS CANCEL·LATS	DIPÒSITS PENDENTS DE DEVOLUCIÓ A 31 DE DESEMBRE
70001	FIANCES I DIPOSITS EN VALORS REBUTS	5.371.438,84		385.749,52	5.757.188,36	685.157,10	5.072.031,26
70002	VALORS EN GARANTIA PER AJORNAMENTS-FRACCIONAMENTS	18.242,88			18.242,88		18.242,88
70003	FIANCES EN VALORS PER GESTIÓ DE RUNES	18.418,30			18.418,30		18.418,30
	TOTAL	5.408.100,02		385.749,52	5.793.849,54	685.157,10	5.108.692,44