



Ajuntament de Manresa

**COMPTE GENERAL**

EXERCICI 2020

- VOLUM II -

## f) MEMÒRIA

# Memòria de l'exercici 2020

---

## Ajuntament de Manresa

### 1. Organització i activitat.

#### 1.1 Població oficial i altres dades de caràcter socioeconòmic .

El municipi de Manresa està situat a 65 km de Barcelona. El seu terme municipal té una superfície de 41,64 Km2.

La població de Manresa, segons l'INE a 1 de gener de 2020, és de 78.245 habitants. No obstant això, el 19 de novembre de 2020, el Ple de l'Ajuntament de Manresa va aprovar l'acord que fixava la població del municipi en 78.269 habitants a 1 de gener de 2020.

En els exercicis 2013, 2014, 2015, 2016, 2017, 2018 i 2019, la població ha estat de 76.170, 75.297, 74.655, 74.752, 75.152, 76.250 i 77.714 habitants, respectivament, a u de gener de cada exercici, segons dades de l'INE.

La distribució sectorial del PIB del Bages divergeix de la de Catalunya. L'economia de la comarca està més industrialitzada que la del Principat. Mentre que el 33,1% del PIB comarcal procedeix del sector secundari, a Catalunya, aquest sector, n'aporta el 19,7%. El sector primari i la construcció també tenen una major presència al Bages que no pas al Principat. El 2,1% del PIB del Bages procedeix del sector primari i; el 6,3%, de la construcció. Els pesos d'aquests sectors a Catalunya són del 0,9% i el 5,2% respectivament. Mentre que la presència del sector serveis al Bages es redueix al 58,5%, aquest sector aporta, a Catalunya, el 74,2% del PIB.

### Composició sectorial del PIB

---

Sector	Bages	Catalunya
Primari	2,1%	0,9%
Indústria	33,1%	19,7%
Construcció	6,3%	5,2%
Serveis	58,5%	74,2%
<b>Total</b>	<b>100%</b>	<b>100%</b>

---

Font: Anuari Econòmic Comarcal de Catalunya.

Edició 2020 Servei d'estudis BBVA

En no disposar de comptabilitat macroeconòmica a nivell municipal, cal recórrer a bases de dades que serveixen d'aproximació als paràmetres macroeconòmics. Un exemple seria la base de dades dels cotitzants de la Seguretat Social. D'aquesta base de dades, es pot obtenir una distribució sectorial dels assalariats del teixit productiu d'un territori. Els 2.241 centres de cotització manresans tenen en nòmina 22 assalariats al sector primari (0,1% del total de l'economia), 3.658 assalariats a la indústria (14,7%), 1.185 assalariats a la construcció (4,8%) i 19.953 assalariats al sector serveis (80,4%). Aquestes dades, a nivell de pesos, no difereixen gaire a les registrades a Catalunya, on el sector primari té un pes del 0,4%; el secundari, del 16,1%; la construcció, del 5,1%; i el sector serveis, del 78,4%.

## Distribució sectorial dels assalariats

Sector	Manresa		Bages		Catalunya	
Primari	22	0,1%	308	0,6%	9.667	0,4%
Indústria	3.658	14,7%	15.660	28,8%	436.451	16,1%
Construcció	1.185	4,8%	2.915	5,4%	138.164	5,1%
Serveis	19.953	80,4%	35.447	65,2%	2.119.734	78,4%
<b>Total</b>	<b>24.818</b>	<b>100%</b>	<b>54.330</b>	<b>100%</b>	<b>2.704.016</b>	<b>100%</b>

Font: Departament d'Empresa i Coneixement de la Generalitat de Catalunya

Dades a 30 de setembre de 2020

## 1.2 Descripció de les principals fonts d'ingressos.

Les principals fonts d'ingressos de l'entitat són:

a) Ingressos ordinaris, sent el 94,33% del total dels ingressos liquidats del 2020 .

Impostos directes i indirectes	49,76%
Taxes i preus públics	16,66%
Transferències d 'altres administracions	23,00%
Subvencions finalistes a serveis	10,22%
Altres ingressos	0,37%

b) Ingressos finalistes per a inversions (importos reconeguts durant l'exercici), sent el 5,67% del total d'ingressos liquidats del 2020.

Subvencions de capital	48,86%
Alienació d'inversions	-0,02%
Contribucions especials	2,56%
Actius Financers	0,03%
Passius Financers	48,57%

## 1.3 Consideració fiscal de l'entitat a efectes de l'impost sobre el valor afegit.

Pel que fa a consideracions fiscals a tenir en compte que afecten a la gestió de l'entitat, l'IVA es considera **no deduïble**.

#### **1.4 Estructura organitzativa bàsica, nivell polític i administratiu.**

L'Ajuntament de Manresa va aprovar definitivament el Reglament Orgànic Municipal pel Ple de l'Ajuntament de Manresa en sessió del dia 4 d'abril de 1986. Publicació del text íntegre en el Butlletí Oficial de la Província de Barcelona, número 162 corresponent al dia 8 de juliol de 1986.

Modificació del text del reglament aprovada pel Ple de l'Ajuntament en sessió del dia 16 de desembre de 2002. Publicació del text de la modificació en el Butlletí Oficial de la Província de Barcelona, número 116 corresponent al dia 15 de maig de 2003.

Modificació puntual, per a la inclusió del personal directiu (Títol Cinquè, comprèn des de l'Art.94 a l'Art. 103), aprovada pel Ple de l'Ajuntament en sessió del dia 23 de juliol de 2015. Publicació del text de la modificació en el Butlletí Oficial de la Província de Barcelona de 29 d'octubre de 2015.

#### **A. ESTRUCTURA POLÍTICA**

L'Estructura política, com a conseqüència del resultat de les Eleccions Locals convocades mitjançant Reial decret 209/2019, d'1 d'abril, del dia 26 de maig de 2019 i constituïda la nova Corporació Municipal en data 15 de juny de 2019.

En compliment a l'*Acord de govern per a Manresa (2019-2023)*, subscrit el 14 de juny de 2019 i per Acord de Ple de 27 de juny de 2020 s'aprova l'acceptació del càrrec i presa de possessió del nou alcalde electe.

L'estructura política és la següent:

#### **Òrgans Necessaris**

##### ***Estructura del Govern Municipal***

- L'Alcalde
- Els Tinents d'Alcalde
- Els Regidors Delegats
- El Ple de la Corporació
- La Junta de Govern Local
- Altres òrgans complementaris interns

#### **• L'Alcalde**

Acord de Ple de 27 de juny de 2020.

#### **• Els Tinents d'Alcalde**

Nomenats per Resolució 7770, de 21 de juny de 2019, modificada per la resolució 5475, de 27 de juny de 2020, on es van nomenar els tinents d'alcalde de l'Ajuntament de Manresa, d'entre els membres integrants de la Junta de Govern Local.

- La **Resolució 11512**, de 9 de novembre de 2020, modifica la resolució 5475. Amb aquesta modificació, l'ordre de les tinències d'Alcaldia serà el següent:

- Primer tinent d'alcalde: Valentí Junyent Torras
  - Segona tinent d'alcalde: Cristina Cruz Mas
  - Tercer tinent d'alcalde: Joan Calmet Piquè
  - Quart tinent d'alcalde: David Aaron López Martí
  - Cinquè tinent d'alcalde: Josep Gili Prat
  - Sisena tinent d'alcalde: Montserrat Clotet Masana
  - Setena tinent d'alcalde: Núria Masgrau Fontanet
  - Vuitena tinent d'alcalde: Mariona Homs Alsina
- 
- **Regidors i Regidores delegats i delegades**
    - Acord de Ple 1-7-2019
    - Resolució 5477, de 27 de juny de 2020
    - Resolució 11604, de 10 de novembre de 2020

Els regidors i regidores, s'integraran a les Àrees presidides i coordinades pel president de la Comissió Informativa corresponent.

Aquestes Àrees seran les següents, amb expressió de les Regidories que les integren:

1. ÀREA DE SERVEIS GENERALS
2. ÀREA DE TERRITORI
3. ÀREA DE DESENVOLUPAMENT LOCAL
4. ÀREA DE DRETS I SERVEIS A LES PERSONES

**ESTRUCTURA DEL GOVERN MUNICIPAL**  
9/11/2020

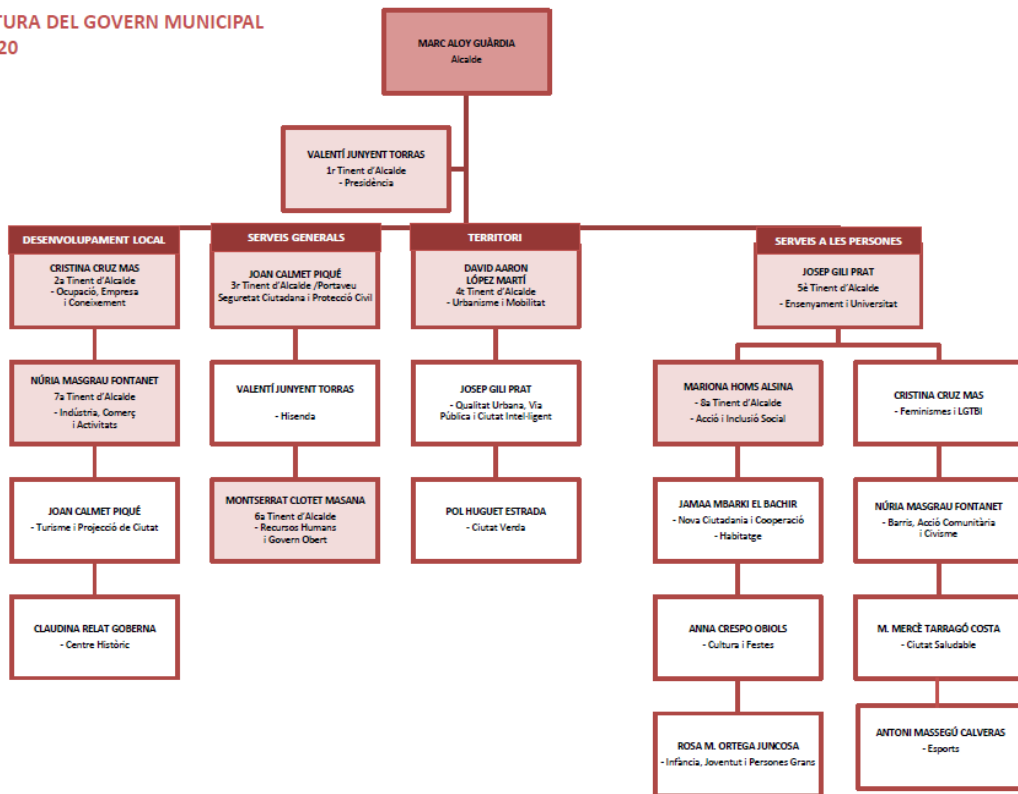

- **El Ple**

Acord de Ple 01-07-2019

Integrat per 25 regidors i regidores.

- **La Junta de Govern Local, integrada per l'Alcalde i 8 Tinents d'Alcalde**

Per resolució de l'alcalde 5474, de 27 de juny de 2020, es va modificar la composició de la Junta de Govern Local, constituïda per resolució de l'alcalde 7769, de 21 de juny de 2019.

La resolució 11511, de 9 de novembre de 2020, va modificar la composició de la Junta de Govern Local, i va quedar **integrada pels membres següents:**

President: Alcalde  
Tinents d'alcalde: 8 membres



### **Altres òrgans complementaris interns són:**

- Les Comissions informatives
- La Comissió Especial de Comptes
- Els Grups municipals
- La Junta de Portaveus

### **Les Comissions Informatives**

1. El Ple de la Corporació, en sessió extraordinària del **dia 1 de juliol de 2019**, va aprovar la creació de les **Comissions Informatives de caràcter permanent** i va establir la seva periodicitat i el seu règim d'organització i funcionament.

2. En data, **27 de juny de 2020**, amb la presa de possessió del nou alcalde, es modifica l'adscripció de membres d'un Grup Municipal, a les Comissions Informatives creades per acord plenari i confirma l'adscripció dels que es mantenen.

Les **Comissions Informatives de caràcter permanent** de l'Ajuntament de Manresa són les següents:

**a) Comissió Informativa de Desenvolupament Local**

**b) Comissió Informativa de Serveis Generals**

**c) Comissió Informativa de Territori**

**d) Comissió Informativa de Drets i Serveis a les Persones**, modificat per Resolució 11604, de 10 de novembre de 2020.

La Resolució 5477, de 27 de juny de 2020, Adscriu i confirma la designació a cadascuna de les **Comissions Informatives** creades per acord del Ple d'1 de juliol de 2019.

La composició de les **Comissions Informatives** serà la següent:

- 1 president/a, nomenat/da per resolució de l'alcalde.
- 1 vicepresident/a, nomenat/da per resolució de l'alcalde.
- 1 regidor/a de cada grup municipal. Per cada regidor/a es nomenarà un suplent.

**La Comissió Especial de Comptes**(Acord de Ple d'1 de juliol de 2019)

La **Comissió Informativa de Serveis Generals**, pel seu contingut en matèria financera, actuarà com a **Comissió Especial de Comptes**.

La Comissió està integrada per membres de tots els Grups polítics integrants de la Corporació.

Aquesta es reuneix ordinàriament un cop l'any amb motiu de l'informe del Compte General del Pressupost municipal.

## **Els Grups municipals**

- Acord de Ple d'1 de juliol de 2019
- Resolució núm. 5478, de 27 de juny de 2020, sobre modificació de càrrecs en el Grup Municipal d'ERC i confirmació dels ja existents
- Resolució núm. 11603, de 10 de novembre de 2020, sobre modificació de càrrecs en el Grup Municipal de JxM

Els grups polítics municipals de l'Ajuntament de Manresa són:

- Grup Municipal d'Esquerra Republicana de Catalunya (GMERC)
- Grup Municipal Junts per Manresa (GMJxM)
- Grup Municipal Partit dels Socialistes de Catalunya-Candidatura de Progrés (GMPSC-CP)
- Grup Municipal Fem Manresa (GM Fem Manresa)
- Grup Municipal Ciudadanos de Manresa (GMCs)

## **La Junta de Portaveus**

- Acord de Ple 01-07-2019

La Junta de Portaveus de l'Ajuntament de Manresa és l'òrgan complementari de l'organització municipal.

La Junta de Portaveus serà presidida per l'alcalde, i l'integrarà el portaveu del Govern i el portaveu o, si escau, el portaveu adjunt/a de cada Grup municipal:

- Grup Municipal d'Esquerra Republicana de Catalunya (GMERC)
- Grup Municipal Junts per Manresa (GMJxM)
- Grup Municipal Partit dels Socialistes de Catalunya-Candidatura de Progrés (GMPSC-CP)
- Grup Municipal Fem Manresa (GM Fem Manresa)
- Grup Municipal Ciudadanos de Manresa (GMCs)

## **Els Consells Sectorials**

- Acord Ple 26-09-2019
- Acord Ple 19-11-2020

Els Consells Sectorials de Participació

1. CONSELL MUNICIPAL DE CULTURA
2. CONSELL MUNICIPAL DE LA DONA
3. CONSELL MUNICIPAL DE LA GENT GRAN
4. CONSELL MUNICIPAL DE SALUT I PREVENCIÓ D'ADDICCIONS
5. CONSELL MUNICIPAL DE SOLIDARITAT I COOPERACIÓ

6. CONSELL MUNICIPAL D'INTERCULTURALITAT I MIGRACIONS
7. CONSELL MUNICIPAL D'ACCIÓ I INCLUSIÓ SOCIAL
8. CONSELL MUNICIPAL DE MOBILITAT
9. CONSELL MUNICIPAL D'ESPORTS
10. CONSELL MUNICIPAL DE JOVES
11. CONSELL MUNICIPAL DE TURISME

## **B. ESTRUCTURA ADMINISTRATIVA**

A nivell administratiu, l'Entitat Comptable està organitzada en 4 Àrees presidides i coordinades pel president de la Comissió Informativa corresponent.

Aquestes Àrees seran les següents, amb expressió de les Regidories que les integren:

### **A. ÀREA DE SERVEIS GENERALS**

President/a: El/la president/a de la Comissió Informativa de Serveis Generals

Vicepresident/a: El/la vicepresident/a de la Comissió Informativa de Serveis Generals

Regidories: Hisenda  
Presidència  
Recursos Humans i Govern Obert  
Seguretat Ciutadana i Protecció Civil

### **B. ÀREA DE TERRITORI**

President/a: El/la president/a de la Comissió Informativa de Territori

Vicepresident/a: El/la vicepresident/a de la Comissió Informativa de Territori

Regidories: Urbanisme i Mobilitat  
Qualitat Urbana, Via Pública i Ciutat Intel.ligent  
Ciutat Verda

### **C. ÀREA DE DESENVOLUPAMENT LOCAL**

President/a: El/la presidenta de la Comissió Informativa de Desenvolupament Local

Vicepresident/a: El/la vicepresident/a de la Comissió Informativa de Desenvolupament Local

Regidories: Ocupació, Empresa i Coneixement  
Indústria, Comerç i Activitats  
Turisme i Projecció de Ciutat  
Centre Històric

### **D. ÀREA DE DRETS I SERVEIS A LES PERSONES**

President/a: El/la president/a de la Comissió Informativa de Drets i Serveis a les Persones

Vicepresident/a: El/la vicepresident/a de la Comissió Informativa de Drets i Serveis a les Persones

Regidories: Acció i Inclusió Social  
Nova Ciutadania i Cooperació  
Habitatge  
Cultura i Festes  
Infància, Joventut i Persones Grans  
Barris, Acció Comunitària i Civisme  
Ciutat Saludable  
Ensenyament i Universitats  
Feminismes i LGTBI  
Esports

### **ORGANIGRAMA FUNCIONAL**

La finalitat de l'estructura organitzativa és aconseguir el correcte funcionament de l'Administració Municipal en la prestació dels serveis a la ciutadania i en el desenvolupament dels diferents plans i programes d'actuació, d'acord amb els principis d'actuació administrativa, organització municipal i dels recursos humans que disposen la Llei 40/2015, d'1 d'octubre, de règim jurídic de l'administració pública, la Llei 7/1985, de 2 d'abril, Reguladora de les Bases del Règim Local, l'Estatut Bàsic de l'Empleat Públic i la resta de normativa aplicable.

A tals efectes, l'organigrama funcional és l'instrument que representa l'organització de l'Administració Municipal, pel que fa a la seva estructuració, el repartiment de les seves funcions i competències, la distribució dels llocs de treball i els mecanismes de coordinació horitzontals i verticals que s'estableixin.

Els Llocs de treball de **Secretaria, Intervenció i Tresoreria** durant l'**exercici 2020** es van desenvolupar per:

<b>Lloc de Treball</b>	<b>Nom i Cognoms</b>	<b>Escala</b>
<b>Secretaria</b>	José Luis González Leal	Escala F.H.N
<b>Intervenció</b>	Mariona Ribera Esparbé	Escala F.H.N
<b>Tresoreria</b>	Manuela Hervás Osuna	Escala F.H.N

## 1.5 Estructura del personal funcionari, laboral i altre de l'Ajuntament.

El sou del total de personal a 31 de desembre de 2020 es divideix segons el següent quadre.

Administració general de l'entitat local	Número efectius	Bàsiques	Complementàries	Incentius al rendiment	Total Retribucions
Òrgans de govern	25	704.910,33	210.908,70	0,00	915.819,03
Personal directiu		0,00	0,00	0,00	0,00
Personal eventual	3	147.365,62	0,00	0,00	147.365,62
Funcionaris de carrera	247	4.759.442,62	7.385.577,38	92.390,42	12.237.410,42
Funcionaris interins	90	0,00	0,00	0,00	0,00
Laboral fixe	118	3.737.347,63	114.949,34	0,00	3.852.296,97
Laboral temporal	48	1.235.116,20	0,00	0,00	1.235.116,20
Altres personal	131	2.626.990,83	0,00	0,00	2.626.990,83
<b>Total (5)</b>	<b>652</b>	<b>13.211.173,23</b>	<b>7.711.435,42</b>	<b>92.390,42</b>	<b>21.014.999,07</b>
Policial local	Número efectius	Bàsiques	Complementàries	Incentius al rendiment	Total Retribucions
Òrgans de govern		0,00	0,00	0,00	0,00
Personal directiu		0,00	0,00	0,00	0,00
Personal eventual		0,00	0,00	0,00	0,00
Funcionaris de carrera	93	1.147.556,70	2.772.877,09	73.814,68	3.994.248,47
Funcionaris interins		0,00	0,00	0,00	0,00
Laboral fixe		0,00	0,00	0,00	0,00
Laboral temporal	1	25.179,25	0,00	0,00	25.179,25
Altres personal		0,00	0,00	0,00	0,00
<b>Total (5)</b>	<b>93</b>	<b>1.172.735,95</b>	<b>2.772.877,09</b>	<b>73.814,68</b>	<b>4.019.427,72</b>

Per sexes, el percentatge ha estat del 50% tant de dones com d'homes.

## 1.6 Característiques generals de les entitats que formen part de l'entitat, però no als efectes de la consolidació de comptes.

### 1. Organismes autònoms:

L'Ajuntament no té cap Organisme Autònom.

### 2. Societats Mercantils de capital íntegrament municipal

Nom	CIF	Activitat
FOMENT DE LA REHABILITACIÓ URBANA DE MANRESA, SA	A- 60490067	Habitatge social i rehabilitació urbana
MANRESANA D'EQUIPAMENTS ESCÈNICS, SL	B- 64471923	Gestió d'espectacles culturals

### 2.1 Societat Mercantil de Capital plurimunicipal

Nom	CIF	Activitat
AIGÜES DE MANRESA, SA	A- 08294282	Gestió integral de l'aigua
Actualment els ens del sector públic que ostenten participació en el capital d'Aigües de Manresa, S.A. són els Ajuntaments de: Manresa, Castellfollit del Boix, Castellnou de Bages, El Pont de Vilomara, Marganell, Navarces, Rajadell, Sant Mateu de Bages, Sant Salvador de Guardiola, Calders, Sant Joan de Vilatorrada, Monistrol de Calders, Navàs, la Mancomunitat de Municipis del Bages per al Sanejament i l'Entitat Municipal descentralitzada de Sant Martí de Torruella.		

### 3 . Els Consorcis

<u>Nom</u>	<u>CIF</u>	<u>ACTIVITAT</u>
CONSORCI PER A L'IMPULS DE SERVEIS EDUCATIUS I SOCIALS (CISES)	P 0800246 A	Construcció i gestió de la llar d'infants de Bufalvent
CONSORCI PARC CENTRAL	P 0800231 C	Construcció i gestió de l'espai motor del PTB
CONSORCI URBANÍSTIC L'AGULLA	P 0800192 G	Desenvolupament dels sectors de sòl urbanitzable no programat i sòl no urbanitzable dels termes municipals de Manresa i Sant Fruitós de Bages a l'entorn del Parc de l'Agulla.
CONSORCI PER A LA NORMALITZACIÓ LINGÜÍSTICA	Q 5856172 A	Facilitar el coneixement, l'ús i la divulgació de la llengua pròpia de Catalunya en tots els àmbits.

CONSORCI TRANSVERSAL, XARXA D'ACTIVITATS CULTURALS	P 1700057 A	Prestar serveis culturals als municipis integrants de la xarxa.
CONSORCI PER A LA GESTIÓ INTEGRAL D'AIGÜES DE CATALUNYA	P 0800158 H	És la rendibilitat social en benefici dels ciutadans, en el àmbits del cicle integral de l'aigua i del medi ambient de l'experiència acumulada pel municipis a través de les seves empreses i entitats gestores.
CONSORCI DEL BAGES PER A LA GESTIÓ DE RESIDUS	Q 0801200 G	La gestió de residus.

#### 4. Les Fundacions

<u>Nom</u>	<u>CIF</u>	<u>ACTIVITAT</u>
FUNDACIÓ SOCIOSANITÀRIA DE MANRESA	G 60592177	Gestionar serveis i equipaments socials i socio-sanitaris, preferentment a la comarca del Bages, adreçats a persones en situació de dependència, en un marc de qualitat i equilibri econòmic.
ALTHAIA, XARXA ASSISTENCIAL DE MANRESA, FUNDACIÓ PRIVADA.	G 59053538	Donar servei integral a les persones en l'àmbit sanitari i social. Oferir atenció primària i hospitalària, atenció a la dependència i assistència especialitzada en salut mental i medicina de l'esport.
FUNDACIÓ TURISME I FIRES DE MANRESA	G 61185815	Promoció dels sectors comercials, de serveis i de turisme de la ciutat, de l'organització de fires, de certàmens i de qualsevol tipus d'actes d'interès general, tant dins com fora dels espais que gestiona.
FUNDACIÓ AIGÜES DE MANRESA – JUNTA DE LA SÈQUIA	G-60181955	Promoure, desenvolupar i administrar actuacions del Parc de la Sèquia. Gestió de Centres de documentació i arxius històrics relacionats amb les finalitats fundacionals.

#### 5. Altres òrgans

MANCOMUNITAT DE MUNICIPIS DEL BAGES PER AL SANEJAMENT	P 5811201 B	Gestió i explotació dels serveis dels sistemes d'evacuació i tractament d'aigües residuals dins del seu àmbit territorial que queda definit pel conjunt dels termes municipals dels municipis integrats a la Mancomunitat.
---	-------------	--



## **Memòria de l'exercici 2020**

---

**Ajuntament de Manresa**

### **2. Gestió indirecta de serveis públics, convenis i altres formes de col·laboració.**

S'adjunta el següent quadre :

## GESTIÓ INDIRECTA 2020

NOM CONTRACTISTA	NIF	EXPEDIENT	OBJECTE	DURADA (en anys)	INICI	FI	REFERÈNCIA CADASTRAL BÉNS AFECTES A LA CONCESSIÓ
MANRESA BUS SA	A-08.510.059	02/2013	SERVEI PÚBLIC DE TRANSPORT URBÀ DE VIATGERS	10 + 5	01.10.13	30.09.23	
ESTACIONAMIENTOS Y SERVICIOS SA	A-28.385.458	01/2003	CONSTRUCCIÓ I EXPLOTACIÓ D'UN APARCAMENT SUBTERRANI A LA PLAÇA DE LA REFORMA, LA REURBANITZACIÓ DE L'ESPAI ADJACENT A LA PLAÇA DE LA REFORMA, LA GESTIÓ DEL SERVEI PÚBLIC D'APARCAMENT EN SUPERFÍCIE SOTA TEMPS LIMITAT I LA GESTIÓ DEL SERVEI DE RETIRADA I DIPÒSIT DE VEHICLES SITUATS A LA VIA PÚBLICA	REFORMA 50 ZB 15+3 G 15	REFORMA 10.02.2007 ZB 26.05.2005 G 26.05.2005	REFORMA 10.02.2057 ZB 23.05.2023 G 26.05.2021	25980016 DG0129G 0001XL
INDIGO INFRA ESPAÑA SA	A-59.790.147	01/1991	CONCESSIÓ ADMINISTRATIVA DE CONSTRUCCIÓ I EXPLOTACIÓ D'UN APARCAMENT SOTERRANI PER A AUTOMÒBILS DE TURISME A LA PLAÇA PORXADA	49	27.02.1995	26.02.2044	2402039 DG0220A 0001XQ
FOMENT DE LA REHABILITACIÓ URBANA DE MANRESA SA	A-60.490.067	E04/2013	APARCAMENT PÚBLIC DEL MERCAT MUNICIPAL PUIGMERCADAL		01.04.2013	...	2501006 DG0220A 0001MQ
FCC MEDIO AMBIENTE, SA	A-28.541.639	03/2010	SERVEI PÚBLIC DE RECOLLIDA DE RESIDUS SÒLIDS URBANS I NETEJA URBANA	10 + 10	01.05.2011	30.04.2021	4087025 DG0148G 0001PP 4087026 DG0148G 0001LP
ATENEU LES BASES AIE	V-65.168.437	01/2009	CONCESSIÓ D'OBRA PÚBLICA QUE CONSISTEIX EN LA CONSTRUCCIÓ I EXPLOTACIÓ D'UN COMPLEX CÍVIC, CULTURAL, ESPORTIU I DE SERVEIS ANOMENAT ATENEU LES BASES	40 comptats a partir de la data de formalització del contracte	22.09.2009	21.09.2049	2813415 DG0221A 0001XK 2713412 DG0221A 0001EK
COMPACT VISOREN SL	B-65.255.366	02/2009	CONCESSIÓ D'OBRA PÚBLICA PER A LA CONSTRUCCIÓ I EXPLOTACIÓ D'UN EDIFICI D'HABITATGES UNIVERSITARIS AL CAMPUS UNIVERSITARI DE MANRESA	37 a comptar des de la data d'inici de l'explotació	1.09.2010	31.08.2047	2514044 DG0221A 0001IK
AIGÜES DE MANRESA SA	A-08.294.282	E02/2012	PISCINES MUNICIPALS		01.01.2013	...	3001004 DG0230A 0001ST
SERVEIS A LES PERSONES ENCÍS, SCCL	F-60.137.411	Lot 1	CONCESSIÓ ADMINISTRATIVA DEL SERVEI PÚBLIC MUNICIPAL DE LES LLARS D'INFANTS L'ESTEL, LA LLUNA I EL PETIT PRÍncep	3+1	01.09.2016	07.09.2020	2104603 DG0220A 0001ZQ 3694034 DG0139G 000MM * 3516709 DG0231A 0001DX
SUARA SERVEIS, SCCL	F-17.444.225	Lot 2	CONCESSIÓ ADMINISTRATIVA DEL SERVEI PÚBLIC MUNICIPAL DE LA LLARS D'INFANTS LA LLUM I BRESSOLVENT	3+1	01.09.2016	31.08.2020	2114503 DG0221A 0001YK 2114502 DG0221A 0001BK 3990012 DG0139G 0001LM
FUNDACIÓ PARE TARRÉS	R-5800395-E	Lot 1	CONCESSIÓ ADMINISTRATIVA DEL SERVEI PÚBLIC MUNICIPAL DE LES LLARS D'INFANTS L'ESTEL, LA LLUNA I EL PETIT PRÍncep	3+1	08.09.2020	31.08.2023	2104603 DG0220A 0001ZQ 3694034 DG0139G 000MM * 3516709 DG0231A 0001DX
SUARA SERVEIS, SCCL	F-17.444.225	Lot 2	CONCESSIÓ ADMINISTRATIVA DEL SERVEI PÚBLIC MUNICIPAL DE LA LLARS D'INFANTS LA LLUM I BRESSOLVENT	3+1	01.09.2020	31.08.2023	2114503 DG0221A 0001YK 2114502 DG0221A 0001BK 3990012 DG0139G 0001LM

# Memòria de l'exercici 2020

---

## Ajuntament de Manresa

### 3. Bases de presentació dels comptes

#### 3.1. Imatge fidel

Els comptes anuals s'han obtingut dels registres comptables tancats a 31 de desembre de 2020 i es presenten d'acord amb les disposicions legals vigents en matèria comptable amb l'objecte de mostrar la imatge fidel del patrimoni i de la situació financera a la data esmentada, i del resultat econòmic-patrimonial, dels canvis en el patrimoni net, dels fluxos d'efectiu, i del resultat de l'execució del pressupost de l'Entitat corresponents a l'exercici anual acabat a la mateixa data.

El règim de comptabilitat és el previst en la Llei reguladora de les Hisendes Locals per a les entitats locals i els seus organismes autònoms. Els comptes anuals de l'exercici 2017 han estat elaborats d'acord amb l'Ordre HAP/1781/2013, de 20 de setembre, d'aprovació de la Instrucció del model normal de comptabilitat local.

L'aplicació dels principis i criteris comptables està presidida per la consideració de la importància en termes relatius que aquests i els seus efectes poden presentar. Per tant, és admissible la no aplicació estricta d'alguns d'aquests, sempre i que la importància relativa en termes quantitius o qualitius de la variació constatada sigui escassament significativa i no alteri, per tant, la imatge fidel de la situació patrimonial i dels resultats.

## Memòria de l'exercici 2020

---

### Ajuntament de Manresa

#### 4. Normes de reconeixement i valoració.

##### 4.1 Immobilitzat material

Les inversions en béns de l'immobilitzat material es valoren al seu cost. Això és el "preu d'adquisició", inclosos els impostos indirectes no recuperables associats a la compra, els costos d'adquisició directament relacionats amb la compra i els de posada en funcionament, si escau, o el "cost de producció" en aquells que han estat resultat de treballs propis. Els terrenys i els edificis són actius independents i es comptabilitzen en tots els casos de forma diferenciada.

Activació: es consideren actius tangibles, mobles i immobles que:

- a) Posseeix l'Entitat per al seu ús en la producció o subministrament de béns i serveis o per als seus propis propòsits administratius.
- b) S'espera que tinguin una vida útil major a un any.

Per les construccions en curs, estan valorades al cost de les obligacions reconegudes fins a 31 de desembre. En cap cas s'ha incorporat a valors d'immobilitzat costos financers.

##### 4.2. Inversions immobiliàries.

Es tracta d'immobles (terrenys o edificis) que es tenen per a obtenir rendes, plusvàlues o ambdues, a través del seu arrendament o alienació, sense que sigui cap d'aquestes una finalitat de l'Entitat. I en tot cas, tots aquells que no es puguin considerar immobilitzat. A aquestes inversions se'ls apliquen els criteris de valoració de l'immobilitzat material.

##### 4.3 Amortització

Els criteris per a l'amortització dels elements que integren l'immobilitzat material, amb excepció dels terrenys, són els aprovats pel Ple de l'Entitat local a proposta de la Intervenció.

Aquests determinen que seran objecte d'amortització sistemàtica pel mètode lineal en funció de la vida útil estimada de cadascun d'ells. Per defecte, la base amortitzable de cada element coincideix amb el seu valor comptable, donat que es consideren nuls els valors residuals.

El procés d'amortització s'inicia en el moment de la posada en funcionament del bé, essent els coeficients màxims d'amortització els següents:

Coeficients d'amortització				
Ítem	Acción	Años	Coefficiente	Descripción
1	A	100	2	Obra civil general
2	A	34	6	Paviments
3	A	30	7	Infraestructures i obres mineres
4	A	100	2	Centrals hidràuliques
5	A	60	3	Centrals nuclears
6	A	60	4	Centrals de carbó
7	A	30	7	Centrals renovables
8	A	40	5	altres centrals
9	A	68	3	edificis industrials
10	A	50	4	Terrenys dedicats exclusivament a escombreres
11	A	30	7	Magatzems i dipòsits (gasosos, líquids i sòlids)
12	A	100	2	Edificis comercials, administratius, de serveis i habitatges
13	A	40	5	Subestacions. Xarxes de transports i distribució d'energia
14	A	30	7	Cables
15	A	20	10	Resto instal·lacions
16	A	18	12	Maquinària
17	A	14	15	Equips mèdics i assimilats
18	A	25	8	Locomotores, vagons i equips de tracció
19	A	20	10	Bucs, aeronaus
20	A	20	10	Elements de transport intern
21	A	14	16	Elements de transport extern
22	A	10	20	Autocamions
23	A	20	10	mobiliari
24	A	8	25	Llenceria
25	A	4	50	cristeria
26	A	8	25	Útils i eines
27	A	6	33	Motlles, matrius i models
28	A	14	15	altres estris
29	A	10	20	equips electrònics
30	A	8	25	Equips per a processos d'informació
31	A	6	33	Sistemes i programes informàtics
32	A	6	33	Produccions cinematogràfiques, fonogràfiques, vídeos i sèries audiovisuals
33	A	100	10	altres elements

#### 4.4. Immobilitzat intangible.

Les inversions en béns de l'immobilitzat intangible es valoren al seu cost. Això és el "preu d'adquisició", inclosos els impostos indirectes no recuperables associats a la compra, els costos d'adquisició directament relacionats amb la compra i els de posada en funcionament, si escau, o el "cost de producció" en aquells que han estat resultat de treballs propis.

#### 4.5. Existències

L'Entitat no té existències a 1 de gener de 2020, tampoc presenta cap moviment d'existències durant l'exercici 2020, amb la qual cosa, el saldo a 31 de desembre de 2020 és zero.

#### 4.6. Provisió d'insolvències

Els percentatges aprovats a les Bases d'Execució del pressupost del 2020 i els mínims establerts a l'article 193.bis del Text Refós de la Llei Reguladora de les Hisendes Locals, son els següents:

Exercicis (n= exercici de la liquidació)	D'acord amb les bases d'execució del pressupost, percentatges a aplicar sobre els drets pendents de cobrament (excepte multes de trànsit)	D'acord amb l'article 193.bis del TRLLRHL, percentatges mínims a aplicar sobre els drets pendents de cobrament
n	5%	
n-1	25%	25%
n-2	40%	25%
n-3	80%	50%
n-4	100%	75%
n-5	100%	100%
n-6 i anteriors	100%	100%

D'acord amb l'establert en l'Ordre HAP/1781/2013, la informació sobre les normes de reconeixement i valoració dels altres elements patrimonials s'inclouen, si s'escauen, en les notes de la memòria que corresponguin a aquests.

Memòria de l'exercici 2020

**Ajuntament de Manresa**

**5. Immobilitzat material.**

**IMMOBILITZAT MATERIAL**

**MODELO DEL COSTE**

**EXERCICI: 2020**

PARTIDA BALANÇ	SALDO INICIAL	ENTRADES	AUGMENTS PER TRASPASSOS D'ALTRES PARTIDES	SORTIDES	DISMINUCIONS PER TRASPASSOS A ALTRES PARTIDES	CORRECCIONS VALORATIVES NETES PER DETERIORAMENT DE L'EXERCICI	AMORTITZACIÓ DE L' EXERCICI	SALDO FINAL
2100	19.054.445,21	2.338.989,45	995.473,38	0,00	242.376,80	0,00	0,00	22.146.531,24
2110	64.312.834,05	1.421.963,56	0,00	0,00	13.450.300,56	0,00	-2.419.892,19	54.704.389,24
2120	49.608.352,91	828.112,34	2.100.734,99	0,00	432.448,51	0,00	2.059.615,33	50.045.136,40
2130	29.018.814,78	693.027,23	740.578,02	0,00	1.425.701,86	0,00	0,00	29.026.718,17
2140	1.509.866,25	49.893,72	0,00	0,00	0,00	0,00	27.950,27	1.531.809,70
2150	1.698.750,67	147.920,29	477.135,75	0,00	0,00	0,00	127.487,31	2.196.319,40
2160	2.989.458,96	269.396,90	119.066,08	0,00	0,00	0,00	89.523,31	3.288.398,63
2170	498.517,39	109.526,29	0,00	0,00	0,00	0,00	26.576,21	581.467,47
2180	1.236.762,11	0,00	0,00	0,00	0,00	0,00	20.041,52	1.216.720,59
2190	1.073.566,11	742.320,84	0,00	0,00	642.965,99	0,00	7.028,36	1.165.892,60
2310	0,00	260.028,45	0,00	0,00	0,00	0,00	0,00	260.028,45
2320	291.486,98	715.444,00	0,00	0,00	625.629,67	0,00	0,00	381.301,31



**IMMOBILITZAT MATERIAL**

**MODELO DEL COSTE**

**EXERCICI: 2020**

PARTIDA BALANÇ	SALDO INICIAL	ENTRADES	AUGMENTS PER TRASPASSOS D'ALTRES PARTIDES	SORTIDES	DISMINUCIONS PER TRASPASSOS A ALTRES PARTIDES	CORRECCIONS VALORATIVES NETES PER DETERIORAMENT DE L'EXERCICI	AMORTITZACIÓ DE L' EXERCICI	SALDO FINAL
2350	86.095,18	637.311,71	0,00	0,00	477.135,75	0,00	0,00	246.271,14
2380	296.462,10	1.473.341,73	0,00	0,00	669.515,70	0,00	0,00	1.100.288,13
TOTAL	171.675.412,70	9.687.276,51	4.432.988,22	0,00	17.966.074,84	0,00	-61.669,88	167.891.272,47

**Ajuntament de Manresa**

**6. Patrimoni públic del sòl.**

**PATRIMONI PÚBLIC DEL SÒL**

**MODELO DEL COSTE**

**EXERCICI: 2020**

PARTIDA BALANÇ	SALDO INICIAL	ENTRADES	AUGMENTS PER TRASPASSOS D'ALTRES PARTIDES	SORTIDES	DISMINUCIONS PER TRASPASSOS A ALTRES	CORRECCIONS VALORATIVES NETES PER DETERIORAMENT DE L'EXERCICI	AMORTITZACIÓ DE L'EXERCICI	SALDO FINAL
2400	842.234,48	0,00	204.776,43	0,00	0,00	0,00	0,00	1.047.010,91
TOTAL	842.234,48	0,00	204.776,43	0,00	0,00	0,00	0,00	1.047.010,91

Memòria de l'exercici 2020

**Ajuntament de Manresa**

**7. Inversions immobiliàries.**



Memòria de l'exercici 2020

**Ajuntament de Manresa**

**8. Immobilitzat intangible.**

**IMMOBILITZAT INTANGIBLE**

**MODELO DEL COSTE**

**EXERCICI: 2020**

PARTIDA BALANÇ	SALDO INICIAL	ENTRADES	AUGMENTS PER TRASPASSOS D'ALTRES PARTIDES	SORTIDES	DISMINUCIONS PER TRASPASSOS A ALTRES PARTIDES	CORRECCIONS VALORATIVES NETES PER DETERIORAMENT DE L'EXERCICI	AMORTITZACIÓ DE L'EXERCICI	SALDO FINAL
2030	197.640.295,00	20.478,37	0,00	0,00	0,00	0,00	93.711,94	197.567.061,43
2060	14.181.028,00	12.345,58	0,00	0,00	0,00	0,00	1.199,58	14.192.174,00
2070	4.973.486,00	17.242,50	13.474,08	0,00	13.474,08	0,00	684,06	4.990.044,44
2090	542.688,73	0,00	0,00	0,00	9.370,24	0,00	-3.173,00	536.491,49
<b>TOTAL</b>	<b>217.337.497,73</b>	<b>50.066,45</b>	<b>13.474,08</b>		<b>22.844,32</b>		<b>92.422,58</b>	<b>217.285.771,36</b>

**Ajuntament de Manresa**

**9. Arrendaments financers i altres operacions de naturalesa similar.**



**Arrendaments Financers i altres operacions de naturalesa similar**

EXERCICI 2020

CLASSE ACTIU	IMPORT RECONeixEMENT INICIAL	VALORACIÓ	OPCIÓ DE COMPRA ( SI / NO )	ACORDS SIGNIFICATIUS ARRENDAMENT FINANCER	NATURA DELS ACTIUS QUE SORGEIXEN D' AQUESTS CONTRACTES

**Ajuntament de Manresa**

**10. Actius financers.**

## NOTA 10. ACTIUS FINANCERS

En aquest apartat s'inclouen les inversions financeres en capital, les quals estan valorades segons el seu preu d'adquisició i amb una duració prevista superior a 1 any per les inversions classificades com a llarg termini.

### Informació relacionada amb el balanç.

S'adjunta a aquesta nota un estat resum de la conciliació entre la classificació d'actius financers del balanç i les categories que s'estableixen en la norma de reconeixement i valoració d'Actius Financers.

Les inversions financeres en entitats del grup, multigrup i associades a llarg termini, a tancament de l'exercici es desglossen en:

a) **Inversions financeres en patrimoni d'entitats de dret públic.** En aquest apartat s'inclou:

- Aportació patrimonial a l'entitat Fundació Turisme i Fires de Manresa per tal de fer front al resultat negatiu en els fons propis a data 31 de desembre de 2018. L'aportació del 2020 ha estat de **26.451,00€**.

- Adscripció a la societat municipal Manresana d'Equipaments Escènics, SL dels béns de domini públic de titularitat municipal anomenats Teatre Kursaal i Teatre Conservatori per import de **10.101.979,25€** i **1.239.173,46€** respectivament, amb la finalitat que aquesta societat municipal desenvolupi el Servei Cultural de Teatres de Manresa.

b) **Inversions financeres en patrimoni de societats:**

<u>Entitat del grup</u>	<u>Nombre d'accions o títols</u>	<u>Valor nominal unitari</u>	<u>Valor nominal total</u>
• Consorci per a la Gestió Integral d'Aigües de Catalunya			8.085,86
• Manresana d'Equipaments Escènics	100	31,00	3.100,00
• Foment de Rehabilitació Urbana de Manresa, S.A.	2.773	60,10	166.657,30
• Aigües de Manresa, S.A.	39.912	60,10	2.398.711,20
			<hr/> <b>2.576.554,36</b> <hr/>

Les inversions financeres a llarg termini a tancament de l'exercici es componen en:

a) **Inversions financeres en patrimoni**

<b>Entitat</b>	<b>Valor Nominal</b>
<ul style="list-style-type: none"><li>• Basquet Manresa, S.A.E.</li><li>• Projectes territorials del Bages, S.A.</li></ul>	<p>180.303,63 92.100,00</p>
	<hr/> <b>272.403,63</b> <hr/>

b) **Crèdits i valors representatius del deute**

Correspon als microcrèdits concedits per l'Ajuntament amb l'objectiu de fomentar la creació d'empreses dins del centre històric de la ciutat de Manresa, per import de **109.783,04€**, dels quals 73.357,95€ són a llarg termini i 36.425,09€ a curt termini.

c) **Altres inversions financeres**

Inclou la constitució a favor de l'empresa pública Infraestructures de la Generalitat de Catalunya, SAU, de la fiança estipulada en el Conveni de col·laboració entre l'Ajuntament de Manresa i Infraestructures, en relació amb l'execució de les obres previstes en el projecte: "Millora General. Prolongació de l'Avinguda Països Catalans entre la Carretera de Viladordis i la Plaça Prat de la Riba. Tram: Manresa".

L'import total de la fiança constituïda és de 1.788.627,13€, essent l'import de **1.073.176,13€** el què està previst executar a partir de l'exercici 2022. En l'apartat "Altres inversions financeres a curt termini" s'imputa la part corresponent a l'execució prevista pel 2021, per import de **715.451,00€**.

**ACTIVOS FINANCIEROS**  
**INFORMACIÓ RELACIONADA AMB EL BALANÇ**

**ESTAT RESUM DE LA CONCILIACIÓ**

CATEGORIAS	ACTIUS FINANCERS A LLARG TERMINI						ACTIUS FINANCERS A CURT TERMINI						TOTAL	
	INVERSIONS EN PATRIMONI		VALORS REPRESENTATIUS DE DEUTE		ALTRES INVERSIONS		INVERSIONS EN PATRIMONI		VALORS REPRESENTATIUS DE DEUTE		ALTRES INVERSIONS			
	2020	2019	2020	2019	2020	2019	2020	2019	2020	2019	2020	2019	2020	2019
CRÈDITS I PARTIDES A COBRAR														
INVERSIONS MANTINGUDES FINS AL VENCIMENT	272.403,63	272.403,63	73.357,95	51.000,00	1.073.659,56	1.073.176,13			36.425,09	3.200,77	715.451,00	715.451,00	2.171.297,23	2.115.231,53
ACTIUS FINANCERS A VALOR RAONABLE AMB CANVI EN RESULTATS														
INVERSIONS EN ENTITATS DE GRUP, MULTIGRUP I ASSOCIADES	13.944.158,07	2.577.996,76											13.944.158,07	2.577.996,76
ACTIUS FINANCERS DISPONIBLES PER A LA VENDA														
<b>TOTAL</b>	<b>14.216.561,70</b>	<b>2.850.400,39</b>	<b>73.357,95</b>	<b>51.000,00</b>	<b>1.073.659,56</b>	<b>1.073.176,13</b>			<b>36.425,09</b>	<b>3.200,77</b>	<b>715.451,00</b>	<b>715.451,00</b>	<b>16.115.455,30</b>	<b>4.693.228,29</b>

**Ajuntament de Manresa**

**11. Passius financers.**

## NOTA 11. PASSIUS FINANCERS

### 11.1 Situació i moviment dels deutes

Els deutes amb entitats de crèdit i altres deutes estan valorats a cost amortitzat, i classificats a balanç entre llarg i curt termini segons data de venciment superior o inferior a 1 any.

La situació i moviments dels deutes per entitat financera i entitat pública s'adjunta a les pàgines següents, d'acord amb el resum que s'indica:

	<u>Llarg termini</u>	<u>Curt termini</u>	<u>Total</u>
Deutes amb entitats de crèdit	17.459.239,85	7.482.344,42	24.941.584,27
• Altres deutes (Participació en tributs de l'Estat)	2.089.001,64	208.900,20	2.297.901,84
• Préstec ICO refinançament	4.515.709,57	30.005,96	4.545.715,53
Deutes amb entitats públiques	6.604.711,21	238.906,16	6.843.617,37
Operacions de tresoreria	-	-	-
	<u><b>24.063.951,06</b></u>	<u><b>7.721.250,58</b></u>	<u><b>31.785.201,64</b></u>

A 31 de desembre de 2020 està pendent d'ingressar a la tresoreria una part del préstec d'inversions signat durant l'exercici, per import de 6.870.492,64€, i que d'acord amb les condicions contractuals hi ha el termini d'un any des de la seva signatura per poder disposar.

D'altra banda, a tancament de l'any 2020 s'ha realitzat l'ajust comptable d'aquells interessos meritats i no vençuts (interessos explícits) a 31 de desembre, per un import de 72.391,95 euros.

**PASSIUS FINANCERS**

SITUACIÓ I MOVIMENTS DELS DEUTES

DEUTES A COST AMORTITZAT

EXERCICI 2020

IDENTIFICACIÓ DEUTE	T.I.E	DEUTE A L'1 GENER		CREACIONS		INTERESSOS REPORTATS SEGONS T.I.E.		INTERESSOS CANCEL·LATS (7)	DIFERÈNCIES DE CANVI		DISMINUCIONS DEUTE A 31 DESEMBRE		COST AMORTITZAT (12)=1+3-4 +6+8-10	INTERESSOS EXPLÍCITS (13)=2+5 -7+9
		COST AMORTITZAT (1)	INTERESSOS EXPLÍCITS (2)	EFFECTIU (3)	DESPESES (4)	EXPLÍCITOS (5)	RESTA (6)		DEL COST AMORTITZAT (8)	D'INTERESSOS EXPLÍCITS (9)	VALOR COMPTABLE (10)	RESULTAT (11)		
2008/1/BBVA BBVA 17.171.800,29		4.292.950,09	18.767,35			135.505,47		141.280,04			1.320.907,72		2.972.042,37	12.992,78
2008/1/DEXIA DEXIA 15.264.119,00		6.164.355,75	29.630,00			234.083,74		239.727,55			1.174.163,00		4.990.192,75	23.986,19
2009/1/CEC C.CAT.2.200.000		236.373,93	435,52			896,10		1.253,97			189.099,08		47.274,85	77,65
2009/1/DEXIA DEXIA3.000.000,00		375.000,00	335,97			1.996,26		2.273,49			300.000,00		75.000,00	58,74
2009/1/TARRAG C.TARRAGONA1.098		164.718,68	687,70			1.469,61		2.156,17			109.812,52		54.906,16	1,14
2010/1/C.E.C. C.CAT.2.500.000,00		120.685,46	448,65			227,79		676,44			120.685,46			
2010/1/CAJAMA CAJAMAR		1.062.056,25	545,99			5.138,99		5.442,62			472.025,00		590.031,25	242,36
2013/1/PIE Deute participació en		2.506.802,04									208.900,20		2.297.901,84	
2014/1/BBVA 1 REFINANÇAMENT		1.395.024,00	6.684,49			36.401,60		39.743,85			697.512,00		697.512,00	3.342,24
2014/1/BBVA 2 REFINANÇAMENT		2.663.696,72	3.615,23			81.849,64		85.464,87			2.663.696,72			
2014/1/BBVA 3 REFINANÇAMENT		275.000,00	861,74			9.083,94		9.397,30			100.000,00		175.000,00	548,38
2015/1/CEPB CAIXABANC 6.236,4		2.494.582,49				10.109,41		10.096,83			1.247.291,24		1.247.291,25	12,58



**PASSIUS FINANCERS**

SITUACIÓ I MOVIMENTS DELS DEUTES

DEUTES A COST AMORTITZAT

EXERCICI 2020

IDENTIFICACIÓ DEUTE	T.I.E	DEUTE A L'1 GENER		CREACIONS		INTERESSOS REPORTATS SEGONS T.I.E.		INTERESSOS CANCEL·LATS (7)	DIFERÈNCIES DE CANVI		DISMINUCIONS DEUTE A 31 DESEMBRE		COST AMORTITZAT (12)=1+3-4 +6+8-10	INTERESSOS EXPLÍCITS (13)=2+5 -7+9
		COST AMORTITZAT (1)	INTERESSOS EXPLÍCITS (2)	EFFECTIU (3)	DESPESES (4)	EXPLÍCITS (5)	RESTA (6)		DEL COST AMORTITZAT (8)	D'INTERESSOS EXPLÍCITS (9)	VALOR COMPTABLE (10)	RESULTAT (11)		
2017/1/SABADE Préstec inversions		830.080,03				2.130,37		2.127,57			106.143,11		723.936,92	2,80
2018/1/SABADE Préstec inversions		5.395.412,18				7.166,94		7.165,75			650.735,90		4.744.676,28	1,19
2019/1/BBVA Préstec inversions		7.017.836,67	764,16			13.877,55		13.521,77			389.879,82		6.627.956,85	1.119,94
2019/1/ICO Refinançament		4.515.709,57				61.870,95		31.864,99					4.515.709,57	30.005,96
2019/2/BBVA O.T.2.000.000,00				2.000.000,00		2.004,65		2.004,65			2.000.000,00			
2019/2/BSAB. O.T. 2.000.000,00				2.000.000,00		2,49		2,49			2.000.000,00			
2020/1/BBVA Préstec inversions				329.507,36							329.507,36			
2020/1/CAJAMA Refinançament				1.953.377,60									1.953.377,60	
2020/2/C.ENG Operació de tresoreria				1.000.000,00		323,92		323,92			1.000.000,00			
2020/2/CEPB Operació de tresoreria				1.000.000,00		702,57		702,57			1.000.000,00			
<b>TOTAL</b>		<b>39.510.283,86</b>	<b>62.776,80</b>	<b>8.282.884,96</b>		<b>604.841,99</b>		<b>595.226,84</b>			<b>16.080.359,13</b>		<b>31.712.809,69</b>	<b>72.391,95</b>

D'altra banda l'estat resum de la conciliació entre la classificació de passius financers de balanç i les categories que s'estableixen en la norma de reconeixement i valoració nº 9 de "Passius financers", és la que s'adjunta en el quadre següent:

**PASSIUS FINANCERS**

Data obtenció **25/05/2021**  
Pàg. **1**

SITUACIÓ I MOVIMENTS DELS DEUTES

RESUM PER CATEGORIES

EXERCICI **2020**

CATEGORIES	LLARG TERMINI						CURT TERMINI						TOTAL	
	OBLIGACIONS I ALTRES VALORS NEGOCIABLES		DEUTES AMB ENTITATS DE CRÈDIT		ALTRES DEUTES		OBLIGACIONS I ALTRES VALORS NEGOCIABLES		DEUTES AMB ENTITATS DE CRÈDIT		ALTRES DEUTES			
	2020	2019	2020	2019	2020	2019	2020	2019	2020	2019	2020	2019	2020	2019
DEUTES A COST AMORTITZAT			29.487.299,80	37.066.258,62	2.297.901,84	2.506.802,04							31.785.201,64	39.573.060,66
DEUTES A VALOR RAONABLE														
TOTAL			29.487.299,80	37.066.258,62	2.297.901,84	2.506.802,04							31.785.201,64	39.573.060,66

## 11.2 Línies de crèdit

El detall de les línies de crèdit vigents a 31 de desembre de 2020, és el que consta en el quadre adjunt:

**PASSIUS FINANCERS**

**Línies de Crèdit**

**EXERCICI: 2020**

IDENTIFICACIÓ	LÍMIT CONCEDIT	DISPOSAT	DISPONIBLE	COMISSIÓ S / NO DISPOSAT
2020/2/C.ENG Operació de tresoreria 1.000.000,00 euros.	1.000.000,00	0,00	1.000.000,00	0,05
2020/2/CEPB Operació de tresoreria 1.000.000,00 euros	1.000.000,00	0,00	1.000.000,00	0,10
TOTAL	2.000.000,00	0,00	2.000.000,00	0,15

### 11.3 Informació sobre riscos de tipus de canvi i de tipus d'interès

L'Ajuntament de Manresa no té concertats deutes en moneda diferent a l'euro.

D'altra banda, tots els passius financers estan valorats a cost amortitzat.

### 11.4 Avals i altres garanties concedides

Correspon a un préstec avalat per l'Ajuntament de Manresa a l'empresa municipal "Foment de Rehabilitació Urbana de Manresa, S.A." i d'import 766.785,02 euros, el qual va ser refinançat a fi d'allargar la carència fins l'1 de gener de 2020. Aquest aval es va concedir en data 19 de maig de 2010, i la seva data de venciment és el 31 de maig del 2038. Veure quadre adjunt.

## **NOTA 12. COBERTURES COMPTABLES**

L'Ajuntament de Manresa no té registrades operacions a les que se'ls apliqui la norma de reconeixement i valoració de cobertures comptables.

**PASSIUS FINANCERS**

Data obtenció 25/05/2021

Avals i altres garanties concedides

Pàg. 1

Avals concedits

**EXERCICI 2020**

IDENTIFICACIÓ AVAL	ENTITAT AVALADA		DATA CONCESSIÓ AVAL	DATA VENCIMENT AVAL	FINALITAT AVAL	AVALS PENDENTS A 1 DE GENER	AVALS CONCEDITS EN L'EXERCICI	AVALS CANCEL·LATS EN L'EXERCICI			AVALS PENDENTS A 31 DE DESEMBRE	PROVISIONS	
	NIF	DENOMINACIÓ						PER EXECUCIÓ	PER ALTRES CAUSES	TOTAL		EXERCICI	ACUMULADA
1	A60490067	FOMENT REHABILITACIÓ URBANA DE MANRESA SA	19/05/2010	31/05/2038	Aval de l'Ajuntament a un préstec de FORUM, S.A.	766.785,02	0,00	0,00	0,00	0,00	766.785,02	0,00	0,00
SUBTOTAL ENTITATS DEL GRUP, MULTIGRUP I ASSOCIADES						766.785,02	0,00	0,00	0,00	0,00	766.785,02	0,00	0,00
TOTAL						766.785,02	0,00	0,00	0,00	0,00	766.785,02	0,00	0,00

**Ajuntament de Manresa**

**13. Actius construïts o adquirits per a altres i altres existències.**





**Ajuntament de Manresa**

**14. Moneda estrangera.**

L'entitat no té cap element d'actiu o passiu denominat en moneda diferent de l'euro.

## Memòria de l'exercici 2020

### **Ajuntament de Manresa**

#### **15. Transferències, subvencions i altres ingressos i despeses.**

**TRANSFERÈNCIES I SUBVENCIONS REBUDES**

EXERCICI 2020

CARACTERÍSTIQUES	IMPORT REBUT		IMPORT REINTEGRABLE	IMPORT NO REINTEGRABLE	QUANTITAT IMPUTADA A RESULTATS	
	EXERCICI 2020	EXERCICIS ANTERIORS			EXERCICI 2020	EXERCICIS ANTERIORS
2015-2-17-Contracte programa. Fitxa 1. Serveis socials bàsics. Referent	0,00	42.030,35	0,00	42.030,35	0,00	42.030,35
2015-2-18-Contracte programa. Fitxa 1. Serveis socials bàsics. SAD	0,00	236.010,93	0,00	250.472,00	0,00	236.010,93
2015-2-51-Subvenció actuació: Xarxa d'impulsors del programa de garantia	0,00	6.736,18	0,00	7.891,74	0,00	6.736,18
2015-2-54-Subvenció actuació: Bosses reutilitzables de promoció	0,00	0,00	0,00	1.000,00	0,00	0,00
2015-2-56-Subvenció per l'actuació: Accions de comunicació - Expobages i	0,00	0,00	0,00	2.000,00	0,00	0,00
2015-2-59-Subvenció per l'actuació: Bahima - Pop uP Espais. Codi 15/Y/207074.	0,00	0,00	0,00	3.500,00	0,00	0,00
2015-2-79-Subvenció per adquisició calibrador sonòmetre de classe 1 i	0,00	0,00	0,00	813,48	0,00	0,00
2015-2-83-Subvenció per utilització d'àrid reciclat dels residus de la construcció	0,00	3.784,86	0,00	3.784,86	0,00	3.784,86

**TRANSFERÈNCIES I SUBVENCIONS REBUDES**

EXERCICI 2020

CARACTERÍSTIQUES	IMPORT REBUT		IMPORT REINTEGRABLE	IMPORT NO REINTEGRABLE	QUANTITAT IMPUTADA A RESULTATS	
	EXERCICI 2020	EXERCICIS ANTERIORS			EXERCICI 2020	EXERCICIS ANTERIORS
2015-2-93-Contracte programa, apartat 1.3, addenda fitxa 7 (Accions)	0,00	750,00	0,00	750,00	0,00	750,00
2015-2-OCU1-Subv. Programa Treball i Formació adreçat a persones aturades	0,00	21.485,41	0,00	31.954,56	0,00	21.485,41
2015-2-OCU10-Subv. Programa Treball i Formació persones aturades	0,00	183.330,50	0,00	183.330,50	0,00	183.330,50
2015-2-OCU20-Ampliació subv. línia A programa Foment de l'Emprenedoria	0,00	0,00	0,00	12.273,00	0,00	0,00
2015-2-OCU21-Ampliació subv. línia A programa Foment de l'Emprenedoria	0,00	0,00	0,00	3.927,00	0,00	0,00
2015-2-OCU3-Subv. Programa Fem Ocupació per a Joves	0,00	55.156,06	0,00	93.505,07	0,00	55.156,06
2015-2-OCU5-Subv. programa Joves per l'Ocupació	0,00	0,00	0,00	14.101,50	0,00	0,00
2015-2-OCU7-Subv. Treballs als Barris	0,00	385.896,86	0,00	392.952,82	0,00	385.896,86

## TRANSFERÈNCIES I SUBVENCIONS REBUDES

EXERCICI 2020

CARACTERÍSTIQUES	IMPORT REBUT		IMPORT REINTEGRABLE	IMPORT NO REINTEGRABLE	QUANTITAT IMPUTADA A RESULTATS	
	EXERCICI 2020	EXERCICIS ANTERIORS			EXERCICI 2020	EXERCICIS ANTERIORS
2015-2-OCU8-Subv. programa Joves per l'Ocupació	0,00	117.607,15	0,00	126.825,00	0,00	117.607,15
2015-2-OCU9-Subv. desenvolupament espais recerca de feina	0,00	4.914,91	0,00	5.200,00	0,00	46.800,00
2016-2-14-Subvenció pel conveni entre Generalitat i Ajuntament per les UEC,	0,00	25.582,50	0,00	27.288,00	0,00	25.582,50
2016-2-22-Subv. l'actuació programa cooperació amb agents privats l'adscripció	0,00	5.000,00	0,00	5.000,00	0,00	5.000,00
2016-2-29-Subvenció per l'actuació Municipis cardioprotégits,	0,00	3.000,00	0,00	3.000,00	0,00	3.000,00
2016-2-31-Subvenció DIBA Preparació de projectes transnacionals. Codi	0,00	0,00	0,00	1.750,00	0,00	0,00
2016-2-41-Subvenció DIBA Manresa i Sallent EMPREN. Codi 16/Y/221611.	0,00	31.824,24	0,00	54.000,00	0,00	31.824,24
2016-2-56-Subvenció pel Programa estable d'arts visuals, any 2016	0,00	6.524,80	0,00	8.156,00	0,00	8.156,00

**TRANSFERÈNCIES I SUBVENCIONS REBUDES**

EXERCICI 2020

CARACTERÍSTIQUES	IMPORT REBUT		IMPORT REINTEGRABLE	IMPORT NO REINTEGRABLE	QUANTITAT IMPUTADA A RESULTATS	
	EXERCICI 2020	EXERCICIS ANTERIORS			EXERCICI 2020	EXERCICIS ANTERIORS
2016-2-57-Subvenció per a la producció d'un itinerari de visita al Museu Comarcal de	0,00	4.768,00	0,00	4.768,00	0,00	4.768,00
2016-2-63-Contracte programa. Fitxa 01, Serveis Socials bàsics. Referent	0,00	37.827,32	0,00	42.450,75	0,00	42.450,75
2016-2-64-Contracte programa. Fitxa 01, Serveis Socials bàsics. SAD	0,00	119.546,88	0,00	227.019,00	0,00	227.019,00
2016-2-8-Subvenció per activitats de sensibilització i educació ambiental dins el	0,00	0,00	0,00	1.500,00	0,00	0,00
2016-2-84-Subvenció per l'adhesió al conveni per la cancel·lació de deutes per	0,00	60.592,14	0,00	60.952,14	0,00	60.592,14
2016-2-87-Subvenció pel projecte "Jornada adreçada a persones grans"	0,00	2.126,33	0,00	2.126,33	0,00	2.126,33
2016-2-FEDER-SUBVENCIO FEDER (despeses corrents)	0,00	0,00	0,00	7.350,23	0,00	0,00
2016-2-FEDER14-20-Subvenció FEDER 2014-2020	0,00	0,00	0,00	327.172,60	0,00	0,00

**TRANSFERÈNCIES I SUBVENCIONS REBUDES**

EXERCICI 2020

CARACTERÍSTIQUES	IMPORT REBUT		IMPORT REINTEGRABLE	IMPORT NO REINTEGRABLE	QUANTITAT IMPUTADA A RESULTATS	
	EXERCICI 2020	EXERCICIS ANTERIORS			EXERCICI 2020	EXERCICIS ANTERIORS
2016-2-INV3-Rehabilitació edifici dels ANTICS JUTJATS de Manresa	0,00	400.000,00	0,00	400.000,00	400.000,00	0,00
2016-2-INV6-Finanç Plans de Foment Territorial de Turisa . SANT IGNASI 2022	0,00	370.000,00	0,00	370.000,00	0,00	370.000,00
2016-2-OCU1-Subv. Projecte Innovador i Experimental convocatoria	0,00	72.284,56	0,00	83.534,56	0,00	72.284,56
2016-2-OCU19-Promoció Ocupació industrial al Bages 2016-2017	0,00	157.745,48	0,00	175.745,48	0,00	157.745,48
2016-2-OCU2-Subv. Programa Treball Formació perceptors RMI.	0,00	153.644,47	0,00	167.645,52	0,00	153.644,47
2016-2-OCU20-Projecte especialització o competitivitat territorial	0,00	5.039,76	0,00	5.039,67	0,00	5.039,76
2016-2-OCU4-Subv. Programa Joves per a l'Ocupació	0,00	164.931,58	0,00	194.185,00	0,00	164.931,58
2016-2-OCU5-Subv. Prorroga del contracte AODL Montserrat Rico	0,00	22.648,13	0,00	27.045,55	0,00	26.254,20



**TRANSFERÈNCIES I SUBVENCIONS REBUDES**

EXERCICI 2020

CARACTERÍSTIQUES	IMPORT REBUT		IMPORT REINTEGRABLE	IMPORT NO REINTEGRABLE	QUANTITAT IMPUTADA A RESULTATS	
	EXERCICI 2020	EXERCICIS ANTERIORS			EXERCICI 2020	EXERCICIS ANTERIORS
2016-2-OCU6-Subv. Programa Treball i Formació adreçat a persones aturades	0,00	131.230,90	0,00	184.111,50	0,00	131.230,90
2016-2-OCU7-Subv. desenvolupament Espais Recerca de Feina	0,00	74.168,90	0,00	74.800,00	0,00	74.168,90
2017-2-1-Subvenció participació projecte "Urban Wins: Sistemes de	20.183,33	20.646,43	0,00	95.656,25	20.183,33	20.646,43
2017-2-111-Subvenció pel projecte "Els espais de memòria de Manresa.	0,00	3.608,00	0,00	3.608,00	0,00	3.608,00
2017-2-118-Liquidació conveni 2017 prestació servei d'assessorament	0,00	10.600,00	0,00	10.600,00	0,00	10.600,00
2017-2-123-Contracte programa. Fitxa 40.1 Serveis laborals per a persones	0,00	0,00	0,00	16.000,00	0,00	0,00
2017-2-124-Contracte programa. Fitxa 40.2 Serveis laborals per a persones amb	0,00	0,00	0,00	16.250,00	0,00	0,00
2017-2-14-Xarxa Governs Locals 2016-2019. (Estudi pla usos Anònima, Estuis	0,00	610.196,53	0,00	610.196,53	0,00	610.196,53

**TRANSFERÈNCIES I SUBVENCIONS REBUDES**

EXERCICI 2020

CARACTERÍSTIQUES	IMPORT REBUT		IMPORT REINTEGRABLE	IMPORT NO REINTEGRABLE	QUANTITAT IMPUTADA A RESULTATS	
	EXERCICI 2020	EXERCICIS ANTERIORS			EXERCICI 2020	EXERCICIS ANTERIORS
2017-2-2-Subvenció pel programa Catalunya Emprèn, convocatòria 2016	0,00	19.209,60	0,00	19.209,60	0,00	19.209,60
2017-2-27-Subvenció per al festival artístic "Tocats de Lletra". Codi 17/Y/239361.	0,00	6.900,00	0,00	7.000,00	0,00	6.900,00
2017-2-38-Subv. DIBA, Substitució de tubs fluorescents per tubs leds	0,00	1.937,00	0,00	1.937,00	0,00	1.937,00
2017-2-39-Subv. DIBA, SENTILO Edifici La Florinda. Codi 17/Y/239521.	0,00	7.500,00	0,00	7.500,00	0,00	7.500,00
2017-2-40-Subv. DIBA, SENTILO Edifici El Casino. Codi 17/Y/239517.	0,00	7.500,00	0,00	7.500,00	0,00	7.500,00
2017-2-41-Subv. DIBA, SENTILO Edifici Escola Serra i Hunter. Codi	0,00	7.500,00	0,00	7.500,00	0,00	7.500,00
2017-2-42-Subv. DIBA, connexió a Sentilo de punt de recàrrega de vehicle	0,00	10.000,00	0,00	10.000,00	0,00	10.000,00
2017-2-43-Subv. DIBA, Adaptador sonòmetre. Codi 17/Y/239097.	0,00	0,00	0,00	53,36	0,00	0,00

**TRANSFERÈNCIES I SUBVENCIONS REBUDES**

EXERCICI 2020

CARACTERÍSTIQUES	IMPORT REBUT		IMPORT REINTEGRABLE	IMPORT NO REINTEGRABLE	QUANTITAT IMPUTADA A RESULTATS	
	EXERCICI 2020	EXERCICIS ANTERIORS			EXERCICI 2020	EXERCICIS ANTERIORS
2017-2-47-Subv. DIBA, Bages Emprèn. Codi 17/Y/238374.	0,00	53.831,24	0,00	53.831,24	0,00	53.831,24
2017-2-52-Subvenció DIBA, Lloguer de lavabos mòbils per fires, Expobages,	0,00	2.500,00	0,00	2.500,00	0,00	2.500,00
2017-2-53-Subvenció DIBA, Gerència de "Manresa Més Comerç". Codi 17/Y/240159.	0,00	4.500,00	0,00	4.500,00	0,00	4.500,00
2017-2-57-Subvenció DIBA, Les persones joves com a motor de canvi. Codi	0,00	9.951,94	0,00	9.951,94	0,00	9.951,94
2017-2-65-Subvenció DIBA, Municipis cardioprotegits, desfibril·ladors. Codi	0,00	0,00	0,00	1.108,70	0,00	0,00
2017-2-7-Catàleg serveis 2016 Pla "Xarxa Govern Locals 2016-2019".- Accions	0,00	4.891,83	0,00	4.900,00	0,00	4.891,83
2017-2-8-Catàleg serveis 2016 Pla "Xarxa Govern Locals 2016-2019".- Dis.i	0,00	22.000,41	0,00	22.500,00	0,00	22.000,41
2017-2-93-Contracte programa - Fitxa 01 - Ajuts d'urgències socials.	0,00	49.874,00	0,00	49.874,00	0,00	49.874,00

**TRANSFERÈNCIES I SUBVENCIONS REBUDES**

EXERCICI 2020

CARACTERÍSTIQUES	IMPORT REBUT		IMPORT REINTEGRABLE	IMPORT NO REINTEGRABLE	QUANTITAT IMPUTADA A RESULTATS	
	EXERCICI 2020	EXERCICIS ANTERIORS			EXERCICI 2020	EXERCICIS ANTERIORS
2017-2-95-Contracte programa - Fitxa 01 - Referent comunitari.	0,00	42.875,20	0,00	42.875,20	0,00	42.875,20
2017-2-96-Contracte programa - Fitxa 01 - SAD dependència.	0,00	231.559,00	0,00	231.559,00	0,00	231.559,00
2017-2-FEDER14-20-FEDER CATALUNYA 2014-2020 destinada al projecte	0,00	0,00	0,00	51.652,89	0,00	0,00
2017-2-INV6-Subvenció Xarxa Governes Locals -2016-2019	163.613,99	1.986.330,44	0,00	2.164.747,47	0,00	1.628.849,28
2017-2-INV9-Aportació CRITERIA Caixa Banc. Instal·lació ascensor Santa	0,00	125.000,00	0,00	125.000,00	0,00	124.996,16
2017-2-OCU1-Programa projecte innovadors i experimentals IE-30/16	0,00	78.859,18	0,00	97.806,35	0,00	78.859,18
2017-2-OCU11-Subv. programa JOVES OCUPACIÓ convocatòria	0,00	16.080,28	0,00	29.253,42	0,00	16.080,28
2017-2-OCU13-subv. Projecte Innovador i Experimental convocatòria	0,00	0,00	0,00	8.316,51	0,00	0,00

**TRANSFERÈNCIES I SUBVENCIONS REBUDES**

EXERCICI 2020

CARACTERÍSTIQUES	IMPORT REBUT		IMPORT REINTEGRABLE	IMPORT NO REINTEGRABLE	QUANTITAT IMPUTADA A RESULTATS	
	EXERCICI 2020	EXERCICIS ANTERIORS			EXERCICI 2020	EXERCICIS ANTERIORS
2017-2-OCU15-Espais de Recerca de Feina. TSF/2413/2016	0,00	63.709,70	0,00	64.850,00	0,00	63.709,70
2017-2-OCU16-Projecte d'especialització i competivitat territorial PECT	0,00	0,00	0,00	5.039,67	0,00	0,00
2017-2-OCU2-Programa Treball Formcio persones aturades	46.677,66	430.376,96	0,00	539.971,20	46.677,66	430.376,96
2017-2-OCU20-Programa complementari foment ocupació local 2017-2018.	0,00	867.301,15	0,00	917.524,53	0,00	867.301,15
2017-2-OCU22-Programa complementari "Xarxa Governes Locals 2015-2019"	0,00	76.186,54	0,00	81.000,00	0,00	76.186,54
2017-2-OCU24-Pla accions desenvolupament econòmic al Bages	0,00	11.250,00	0,00	11.250,00	0,00	0,00
2017-2-OCU3-Programa Garantia Juvenil. Joves en pràctiques.	0,00	114.000,00	0,00	125.000,00	0,00	114.000,00
2017-2-OCU4-Programa 30 PLUS . Expedient 30P-4-2016	0,00	84.480,00	0,00	105.600,00	0,00	84.480,00

**TRANSFERÈNCIES I SUBVENCIONS REBUDES**

EXERCICI 2020

CARACTERÍSTIQUES	IMPORT REBUT		IMPORT REINTEGRABLE	IMPORT NO REINTEGRABLE	QUANTITAT IMPUTADA A RESULTATS	
	EXERCICI 2020	EXERCICIS ANTERIORS			EXERCICI 2020	EXERCICIS ANTERIORS
2017-2-OCU5-Programa suport acompanyament Planificació estratègica.	0,00	14.360,00	0,00	14.360,00	0,00	14.360,00
2017-2-OCU7-Programa Agents d'ocupació i desenvolupament local	0,00	26.686,61	0,00	27.045,55	0,00	26.686,61
2017-2-OCU8-Programa Treball a Barris 2016. CTB-063/16	0,00	411.678,47	0,00	472.640,67	0,00	411.678,47
2017-2-OCU9-Programa Joves per l'Ocupació. SOC/004/16/00043	12.359,64	105.440,00	0,00	131.800,00	12.359,64	105.440,00
2017-2-PRYOCU3-Programa complementari foment ocupació local 2017-2018.	0,00	25.000,00	0,00	25.000,00	25.000,00	0,00
2018-2-101-Subvenció: Identificación y mapeo de recursos comunitarios	0,00	6.959,34	0,00	6.959,34	0,00	6.959,34
2018-2-106-Subvenció DIBA actuació: " Visual Thinking al servei dels emprenedors" -	0,00	720,00	0,00	720,00	0,00	720,00
2018-2-11-Contracte programa 2018 - Fitxa 01 SAD dependència.	0,00	238.506,00	0,00	238.506,00	0,00	238.506,00

**TRANSFERÈNCIES I SUBVENCIONS REBUDES**

EXERCICI 2020

CARACTERÍSTIQUES	IMPORT REBUT		IMPORT REINTEGRABLE	IMPORT NO REINTEGRABLE	QUANTITAT IMPUTADA A RESULTATS	
	EXERCICI 2020	EXERCICIS ANTERIORS			EXERCICI 2020	EXERCICIS ANTERIORS
2018-2-112-Conveni DIBA per: Realitzar un informe sobre l'estructura	0,00	3.000,00	0,00	3.000,00	0,00	3.000,00
2018-2-113-Subvenció per finançar l'actuació: " Obres per a la millora de	0,00	15.000,00	0,00	15.000,00	0,00	15.000,00
2018-2-115-Subvenció per al finançament de les escoles bressol municipals període	0,00	131.588,12	0,00	131.588,12	0,00	131.588,12
2018-2-123-Subvenció DIBA per l'actuació "Acció 2022".	0,00	50.000,00	0,00	50.000,00	0,00	50.000,00
2018-2-124-Subv. DIBA Bages Emprèn Codi 17/Y/238374 (part de la	0,00	38.981,26	0,00	38.981,26	0,00	38.981,26
2018-2-125-Subvenció DIBA per l'actuació Bages emprèn. Codi 18/Y7255625	0,00	45.638,11	0,00	45.638,11	0,00	38.981,26
2018-2-127-Subv. DIBA actuació Simbiosi industrial al Bages. Codi 18/Y/253450	0,00	20.692,00	0,00	20.692,00	692,00	10.000,00
2018-2-128-Contracte programa Institut Català de les dones - Fitxa 1	0,00	34.500,00	0,00	34.500,00	0,00	34.500,00

**TRANSFERÈNCIES I SUBVENCIONS REBUDES**

EXERCICI 2020

CARACTERÍSTIQUES	IMPORT REBUT		IMPORT REINTEGRABLE	IMPORT NO REINTEGRABLE	QUANTITAT IMPUTADA A RESULTATS	
	EXERCICI 2020	EXERCICIS ANTERIORS			EXERCICI 2020	EXERCICIS ANTERIORS
2018-2-129-Contracte programa Institut Català de les dones - Fitxa 2	0,00	1.500,00	0,00	1.500,00	0,00	1.500,00
2018-2-130-Xarxa govens Local - 2016-2019 - Despesa Corrent - Anualitat	0,00	150.000,00	0,00	150.000,00	0,00	150.000,00
2018-2-28-Liquidació 2015 recinte Palau Firal de Manresa.	0,00	0,00	0,00	22.037,80	0,00	0,00
2018-2-29-Liquidació 2016 recinte Palau Firal de Manresa.	0,00	0,00	0,00	37.436,63	0,00	0,00
2018-2-31-Liquidació 2017 recinte Palau Firal de Manresa.	0,00	0,00	0,00	28.478,79	0,00	0,00
2018-2-37-Subvenció per l'actuació, projectes: Igualtat d'oportunitats i	0,00	10.910,00	0,00	10.910,00	0,00	10.910,00
2018-2-41-Subvenció per l'actuació: Rebel·lat per la Pau. Codi 18/Y/251831	0,00	40.000,00	0,00	40.000,00	0,00	40.000,00
2018-2-43-Subvenció per l'actuació: Sanitat ambiental. Control de plagues aus	0,00	10.438,94	0,00	10.438,94	0,00	10.438,94



**TRANSFERÈNCIES I SUBVENCIONS REBUDES**

EXERCICI 2020

CARACTERÍSTIQUES	IMPORT REBUT		IMPORT REINTEGRABLE	IMPORT NO REINTEGRABLE	QUANTITAT IMPUTADA A RESULTATS	
	EXERCICI 2020	EXERCICIS ANTERIORS			EXERCICI 2020	EXERCICIS ANTERIORS
2018-2-44-Subvenció per l'actuació: Animals de companyia. Atenció animals	0,00	8.069,00	0,00	8.069,00	0,00	8.069,00
2018-2-45-Subvenció per l'actuació: Supervisió equips de serveis socials. Codi	0,00	4.680,00	0,00	4.680,00	0,00	4.680,00
2018-2-46-Sub. per l'actuació: Segur alimentària. Vigilància i control sanitari	0,00	30.940,68	0,00	30.940,68	0,00	30.940,68
2018-2-47-Subvenció per l'actuació: Rehabilitació de dos habitatges municipals	0,00	20.000,00	0,00	20.000,00	0,00	20.000,00
2018-2-50-Subvenció per l'actuació: Esport per prevenir el risc d'exclusió	0,00	10.000,00	0,00	10.000,00	0,00	10.000,00
2018-2-52-Aportació pel patrocini destinat a finançar el projecte "Manresa, Capital	50.000,00	50.000,00	0,00	100.000,00	50.000,00	50.000,00
2018-2-53-Subvenció per l'actuació: Espai Memòria i difusió de la memòria	0,00	3.000,00	0,00	30.000,00	0,00	3.000,00
2018-2-54-Subvenció per l'actuació: Festivals literari Tocats de lletra - Manresa	0,00	7.900,00	0,00	7.900,00	0,00	7.900,00

**TRANSFERÈNCIES I SUBVENCIONS REBUDES**

EXERCICI 2020

CARACTERÍSTIQUES	IMPORT REBUT		IMPORT REINTEGRABLE	IMPORT NO REINTEGRABLE	QUANTITAT IMPUTADA A RESULTATS	
	EXERCICI 2020	EXERCICIS ANTERIORS			EXERCICI 2020	EXERCICIS ANTERIORS
2018-2-55-Subvenció per l'actuació: Manresa, Ciutat d'Art Urbà. Codi	0,00	7.500,00	0,00	7.500,00	0,00	7.500,00
2018-2-56-Subvenció per l'actuació: Funcionament de l'Escola d'Art. Codi	0,00	13.322,00	0,00	13.322,00	0,00	13.322,00
2018-2-57-Subvenció per l'actuació: Mulla't pel Cardener. Codi 18/Y/253198	0,00	4.913,00	0,00	4.913,00	0,00	4.913,00
2018-2-58-Subvenció per l'actuació: Substitució de tubs fluorescents per leds	0,00	2.765,00	0,00	2.765,00	0,00	2.765,00
2018-2-59-Subvenció per l'actuació: Integració sistema monitoratge de	0,00	0,00	0,00	12.500,00	0,00	0,00
2018-2-6-Subvenció per la redacció del Pla Local de Gestió i Prevenció de	0,00	0,00	0,00	21.465,15	0,00	0,00
2018-2-60-Subvenció per l'actuació: Integració sistema monitoratge de	0,00	0,00	0,00	12.500,00	0,00	0,00
2018-2-61-Subvenció per l'actuació: Integració sistema monitoratge de	0,00	0,00	0,00	12.500,00	0,00	0,00

**TRANSFERÈNCIES I SUBVENCIONS REBUDES**

EXERCICI 2020

CARACTERÍSTIQUES	IMPORT REBUT		IMPORT REINTEGRABLE	IMPORT NO REINTEGRABLE	QUANTITAT IMPUTADA A RESULTATS	
	EXERCICI 2020	EXERCICIS ANTERIORS			EXERCICI 2020	EXERCICIS ANTERIORS
2018-2-63-Subv per l'actuació: Segur alimentària. Vigilància i control sanitari	0,00	552,28	0,00	552,28	0,00	552,28
2018-2-64-Conveni col·laboració per la prestació servei assessorament jurídic	0,00	11.184,76	0,00	11.200,00	0,00	11.184,76
2018-2-65-Conveni col·laboració dins el programa Proeducar en el	0,00	8.863,61	0,00	10.000,00	0,00	8.863,61
2018-2-7-Subvenció per elaborar un diagnosi del servei públic de recollida	0,00	18.891,00	0,00	18.891,00	0,00	18.891,00
2018-2-75-Conveni tractament arxivístic DIBA.	0,00	0,00	0,00	7.950,00	0,00	0,00
2018-2-76-Subvenció DIBA per l'actuació: Disseny i producció de material gràfic	0,00	3.000,00	0,00	3.000,00	0,00	3.000,00
2018-2-77-Subvenció DIBA per l'actuació: Gerència de "Manresa més comerç" -	0,00	4.500,00	0,00	4.500,00	0,00	4.500,00
2018-2-78-Subvenció DIBA per l'actuació: Punt municipal d'informació al	0,00	19.487,00	0,00	19.487,00	0,00	19.487,00

**TRANSFERÈNCIES I SUBVENCIONS REBUDES**

EXERCICI 2020

CARACTERÍSTIQUES	IMPORT REBUT		IMPORT REINTEGRABLE	IMPORT NO REINTEGRABLE	QUANTITAT IMPUTADA A RESULTATS	
	EXERCICI 2020	EXERCICIS ANTERIORS			EXERCICI 2020	EXERCICIS ANTERIORS
2018-2-79-Subvenció DIBA per l'actuació: L'Ajuntament més aprop - Codi	0,00	7.000,00	0,00	7.000,00	0,00	7.000,00
2018-2-80-Subvenció DIBA per l'actuació: Simbiosi industrial al Bages - Codi	0,00	14.948,00	0,00	14.948,00	0,00	14.948,00
2018-2-81-Subvenció DIBA per l'actuació: Suport i dinamització dels PAE a	0,00	7.568,48	0,00	7.568,48	0,00	7.568,48
2018-2-82-Subvenció DIBA per l'actuació: Bages emprèn - Codi 18/Y/255625	0,00	41.076,89	0,00	41.076,89	0,00	41.076,89
2018-2-83-Subvenció DIBA per l'actuació: CEDEM + - Codi 18/Y/255585	0,00	10.800,00	0,00	10.800,00	0,00	10.800,00
2018-2-84-Subvenció DIBA per l'actuació: Dones amb idees - Codi 18/Y/255603	0,00	9.900,00	0,00	9.900,00	0,00	9.900,00
2018-2-87-Subvenció DIBA programa complementari per a la garantia del benestar	0,00	282.571,89	0,00	282.571,89	0,00	282.571,89
2018-2-88-Subvenció DIBA programa complementari per a la garantia del benestar	0,00	10.000,00	0,00	10.000,00	0,00	10.000,00

**TRANSFERÈNCIES I SUBVENCIONS REBUDES**

EXERCICI 2020

CARACTERÍSTIQUES	IMPORT REBUT		IMPORT REINTEGRABLE	IMPORT NO REINTEGRABLE	QUANTITAT IMPUTADA A RESULTATS	
	EXERCICI 2020	EXERCICIS ANTERIORS			EXERCICI 2020	EXERCICIS ANTERIORS
2018-2-9-Contracte programa 2018 - Fitxa 01 - Professionals equips bàsics	0,00	633.061,82	0,00	633.061,82	0,00	633.061,82
2018-2-92-Sub.pel pro. "Coop amb entitats socials i agents privats per l'adqui.	0,00	5.000,00	0,00	5.000,00	0,00	5.000,00
2018-2-93-6a addenda conveni per al Pla Educatiu d'Entorn del curs 2018-2019	0,00	18.000,00	0,00	18.000,00	0,00	18.000,00
2018-2-DI-FE-Subv. DIPUTACIO suport programa FEDER	0,00	0,00	0,00	15.093,59	0,00	0,00
2018-2-FEDER-Subv. Feder 2014-2020	0,00	0,00	0,00	30.187,18	0,00	0,00
2018-2-FEDER14-20-FEDE R CATALUNYA 2014-2020 Projecte vorera via Sant	0,00	0,00	0,00	87.834,80	0,00	0,00
2018-2-INV10-Subvenció per finançar l'actuació: " Obres per a la millora de	0,00	35.000,00	0,00	35.000,00	0,00	35.000,00
2018-2-INV11-PROJECTE SMART CITY	0,00	32.645,33	0,00	37.500,00	0,00	32.645,33

**TRANSFERÈNCIES I SUBVENCIONS REBUDES**

EXERCICI 2020

CARACTERÍSTIQUES	IMPORT REBUT		IMPORT REINTEGRABLE	IMPORT NO REINTEGRABLE	QUANTITAT IMPUTADA A RESULTATS	
	EXERCICI 2020	EXERCICIS ANTERIORS			EXERCICI 2020	EXERCICIS ANTERIORS
2018-2-INV12-Programa complementari suport integral desenvolupament	42.282,36	141.145,03	0,00	183.427,39	42.282,36	141.145,03
2018-2-INV3-Subvenció Xarxa Governes Locals 2016-2019	94.041,68	246.516,75	0,00	340.558,43	140.558,43	100.000,00
2018-2-INV5-Conveni aportació finançament ampliació vorera nord	0,00	0,00	0,00	13.131,80	0,00	0,00
2018-2-OCU1-Linia DONA. Treball formació per a dones en situació atur.	0,00	76.896,88	0,00	76.896,88	0,00	76.896,88
2018-2-OCU10-Programa Agents Ocupació Local AODL.- B/060/17	0,00	43.272,88	0,00	54.091,10	0,00	43.272,88
2018-2-OCU11-Programa Agents Ocupació Local AODL.- B/060/17	0,00	21.636,44	0,00	27.045,55	0,00	21.636,44
2018-2-OCU12-Programa UBICAT.- TSF/2426/2017	0,00	34.304,00	0,00	42.880,00	0,00	34.304,00
2018-2-OCU13-Programa ENFEINA'T. Contractació laboral temporal i inserció	0,00	158.367,49	0,00	163.547,38	0,00	158.367,49

**TRANSFERÈNCIES I SUBVENCIONS REBUDES**

EXERCICI 2020

CARACTERÍSTIQUES	IMPORT REBUT		IMPORT REINTEGRABLE	IMPORT NO REINTEGRABLE	QUANTITAT IMPUTADA A RESULTATS	
	EXERCICI 2020	EXERCICIS ANTERIORS			EXERCICI 2020	EXERCICIS ANTERIORS
2018-2-OCU14-Programa Garantia Juvenil a Catalunya .- SOC006/17/00041	0,00	16.426,66	0,00	20.533,33	0,00	16.426,66
2018-2-OCU16-Programa Integral Foment Emprenedoria. Catalunya	0,00	19.320,00	0,00	24.150,00	0,00	19.320,00
2018-2-OCU17-ACTE III. Teixint idees i Xarxes	0,00	22.611,75	0,00	22.611,75	0,00	22.611,75
2018-2-OCU18-Serveis locals ocupació amb plataforma telemàtica	0,00	29.910,55	0,00	34.619,87	0,00	29.910,55
2018-2-OCU19-Integració sociolaboral persones amb malalties mentals OTL. Codi	0,00	44.576,63	0,00	44.576,63	0,00	44.576,63
2018-2-OCU2-Programa 30 Plus. Expedient 30P-26-2017	0,00	84.480,00	0,00	105.600,00	0,00	84.480,00
2018-2-OCU20-Contracte programa 2016-2019. Serveis laborals per a	0,00	48.000,00	0,00	48.000,00	0,00	48.000,00
2018-2-OCU21-Contracte programa 2016-2019. Serveis laborals persones	0,00	65.300,00	0,00	65.300,00	0,00	65.300,00
2018-2-OCU22-Projecte CAT CENTRAL ACCELERERA	18.128,05	0,00	0,00	19.977,22	18.128,05	0,00

**TRANSFERÈNCIES I SUBVENCIONS REBUDES**

EXERCICI 2020

CARACTERÍSTIQUES	IMPORT REBUT		IMPORT REINTEGRABLE	IMPORT NO REINTEGRABLE	QUANTITAT IMPUTADA A RESULTATS	
	EXERCICI 2020	EXERCICIS ANTERIORS			EXERCICI 2020	EXERCICIS ANTERIORS
2018-2-OCU23-Subv. per promoure l'ocupació local a la indústria local	194.288,41	75.192,39	0,00	676.684,50	0,00	75.192,39
2018-2-OCU24-Projepte transició escola-treball LABORALIA.- Xarxa	0,00	15.955,00	0,00	15.955,00	0,00	15.955,00
2018-2-OCU25-Ajuts econòmics. Projepte Singular. Codi 18/Y/255455	0,00	64.557,86	0,00	68.485,86	0,00	64.557,86
2018-2-OCU26-Recull d'activitats de suport al teixit empresarial	0,00	2.100,00	0,00	2.460,00	0,00	2.100,00
2018-2-OCU27-programa Formació i Inserció PFI . PTT 2018-2019	0,00	3.366,26	0,00	24.885,16	0,00	3.366,26
2018-2-OCU28-Recull d'activitats per als serveis locals d'ocupació: persones i	0,00	3.562,50	0,00	4.047,00	0,00	3.562,50
2018-2-OCU29-Programa Garantia Juvenil a Catalunya 2018. Joves en practiques	11.000,00	44.000,00	0,00	55.000,00	11.000,00	44.000,00
2018-2-OCU3-LiniaPRMI.Tr eball formació persones atur beneficiàries RMI	0,00	125.979,52	0,00	125.979,52	0,00	125.979,52



**TRANSFERÈNCIES I SUBVENCIONS REBUDES**

EXERCICI 2020

CARACTERÍSTIQUES	IMPORT REBUT		IMPORT REINTEGRABLE	IMPORT NO REINTEGRABLE	QUANTITAT IMPUTADA A RESULTATS	
	EXERCICI 2020	EXERCICIS ANTERIORS			EXERCICI 2020	EXERCICIS ANTERIORS
2018-2-OCU4-Linea C. Coordinació i suport tècnic. 2017-COOR-12-SPOOO-00	0,00	67.200,00	0,00	67.200,00	0,00	67.200,00
2018-2-OCU5-Linea PANP Treball formació persones atur no perceptors	0,00	188.576,88	0,00	188.576,88	0,00	188.576,88
2018-2-OCU6-Linea PANP Treball formació persones atur no perceptors	0,00	122.929,60	0,00	122.929,60	0,00	122.929,60
2018-2-OCU7-LiniaPRMI.Tr eball formació persones atur beneficiàries RMI	0,00	122.920,96	0,00	122.920,96	0,00	122.920,96
2018-2-OCU8-Programa Treball a Barris convocatòria 2017.- CTB-070/17	27.291,27	399.921,46	0,00	499.901,83	27.291,27	399.921,46
2018-2-OCU9-Projectes Innovadors i Experimentals PIE . TSF/1325/2017	13.505,69	54.026,31	0,00	67.532,00	13.505,69	54.026,31
2018-2-PRYOCU2-Program a Formació i Inserció PFT ,PTT 2018-2019	0,00	21.518,90	0,00	21.518,90	6.600,00	14.918,90
2018-2-PRYOCU4-Ajuts econòmics. Projecte Singular. Codi 18/Y/255455	0,00	3.928,00	0,00	3.928,00	1.850,00	2.078,00

**TRANSFERÈNCIES I SUBVENCIONS REBUDES**

EXERCICI 2020

CARACTERÍSTIQUES	IMPORT REBUT		IMPORT REINTEGRABLE	IMPORT NO REINTEGRABLE	QUANTITAT IMPUTADA A RESULTATS	
	EXERCICI 2020	EXERCICIS ANTERIORS			EXERCICI 2020	EXERCICIS ANTERIORS
2018-2-PRYOCU5-Subv. per promoure l'ocupació local a la indústria local	0,00	393.599,50	0,00	393.599,50	137.494,05	189.220,54
2018-2-PRYOCU6-Serveis locals ocupació amb plataforma telemàtica	0,00	4.709,32	0,00	4.709,32	0,00	0,00
2018-3-1-Subvenció per subsidiar el tipus d'interès del préstec d'inversions.	0,00	187.389,30	0,00	187.389,30	40.890,03	20.797,55
2019-2-1-Subvenció amb destí al transport col·lectiu urbà.	0,00	170.121,66	0,00	170.121,66	0,00	170.121,66
2019-2-10-Subvenció del programa Catalunya Emprèn	0,00	28.566,00	0,00	28.566,00	0,00	28.566,00
2019-2-11-Subvenció DIBA Supervisió equips de SS bàsics municipis + 20.000	3.849,60	2.661,00	0,00	6.510,60	3.849,60	2.661,00
2019-2-12-Subvenció DIBA Conservació infraestructura estratègica de prevenció	0,00	7.320,00	0,00	7.320,00	0,00	7.320,00
2019-2-13-Subvenció per al "foment del lloguer assequible i de la gestió	10.897,94	0,00	0,00	10.897,94	10.897,94	0,00

**TRANSFERÈNCIES I SUBVENCIONS REBUDES**

EXERCICI 2020

CARACTERÍSTIQUES	IMPORT REBUT		IMPORT REINTEGRABLE	IMPORT NO REINTEGRABLE	QUANTITAT IMPUTADA A RESULTATS	
	EXERCICI 2020	EXERCICIS ANTERIORS			EXERCICI 2020	EXERCICIS ANTERIORS
2019-2-14-Reempresa - Justificació 08-2018/gener	0,00	6.510,00	0,00	6.510,00	0,00	6.510,00
2019-2-16-Subvenció DIBA per l'actuació del Programa de difusió i acció cultural del	3.000,00	0,00	0,00	3.000,00	3.000,00	0,00
2019-2-17-Subvenció per subsidiar tipus interès del préstec sol·licitat per	0,00	238.494,33	0,00	238.494,33	0,00	238.494,33
2019-2-18-Subvenció Programa operatiu Urbact III	9.894,68	27.346,62	0,00	49.631,47	19.142,63	0,00
2019-2-19-Subvenció per la "Creació d'un laboratori d'automoció a l'EPSEM de	40.000,00	0,00	0,00	40.000,00	40.000,00	0,00
2019-2-20-Conveni pel desenvolupament de varis projectes	0,00	22.000,00	0,00	22.000,00	0,00	22.000,00
2019-2-21-Subvenció pel conveni "Magnet. Aliances per a l'èxit educatiu"	0,00	11.200,00	0,00	11.200,00	0,00	11.200,00
2019-2-22-Subvenció DIBA per l'actuació del 13e Festival literari Tocats de	8.900,00	0,00	0,00	8.900,00	8.900,00	0,00

**TRANSFERÈNCIES I SUBVENCIONS REBUDES**

EXERCICI 2020

CARACTERÍSTIQUES	IMPORT REBUT		IMPORT REINTEGRABLE	IMPORT NO REINTEGRABLE	QUANTITAT IMPUTADA A RESULTATS	
	EXERCICI 2020	EXERCICIS ANTERIORS			EXERCICI 2020	EXERCICIS ANTERIORS
2019-2-23-Subvenció DIBA per l'actuació Suport a projectes culturals: La Festa	2.500,00	0,00	0,00	2.500,00	2.500,00	0,00
2019-2-24-Fons Foment Turismes 2T i 3T any 2018	0,00	6.633,45	0,00	6.633,45	0,00	6.633,45
2019-2-25-Subvenció DIBA per l'actuació del Funcionament de l'Escola de	16.288,00	0,00	0,00	16.288,00	16.288,00	0,00
2019-2-26-Subvenció DIBA per l'actuació Beques esportives per prevenir el	2.000,00	8.000,00	0,00	10.000,00	2.000,00	8.000,00
2019-2-27-Subvenció DIBA actuació Cicles de passejades marxa nòrdica	200,00	800,00	0,00	1.000,00	200,00	800,00
2019-2-28-Subvenció DIBA per l'actuació Esdeveniments i programes	1.227,47	4.909,89	0,00	6.137,36	1.227,47	4.909,89
2019-2-29-Subvenció DIBA per cobrir despeses del lloguer 2019 de la nau a la	4.918,00	5.082,00	0,00	10.000,00	4.918,00	5.082,00
2019-2-3-Subvenció DIBA projectes pilot d'Educació a Temps Complet - Educació	0,00	40.000,00	0,00	40.000,00	0,00	40.000,00

**TRANSFERÈNCIES I SUBVENCIONS REBUDES**

EXERCICI 2020

CARACTERÍSTIQUES	IMPORT REBUT		IMPORT REINTEGRABLE	IMPORT NO REINTEGRABLE	QUANTITAT IMPUTADA A RESULTATS	
	EXERCICI 2020	EXERCICIS ANTERIORS			EXERCICI 2020	EXERCICIS ANTERIORS
2019-2-30-Subvenció DIBA per l'actuació Activitats culturals de la Festa Major -	0,00	8.646,00	0,00	8.646,00	0,00	8.646,00
2019-2-31-Subvenció DIBA pel Finançament en l'àmbit de Benestar Social. Codi	0,00	160.037,50	0,00	160.037,50	0,00	160.037,50
2019-2-32-Subvenció DIBA pel Finançament en l'àmbit de Benestar Social. Codi	0,00	20.675,00	0,00	20.675,00	0,00	20.675,00
2019-2-33-Subvenció DIBA pel Programa complementari per a la	116.420,59	116.420,60	0,00	232.841,19	116.420,59	116.420,60
2019-2-34-Subvenció DIBA: Projectes: Interculturalitat i convivència - Codi	7.139,00	0,00	0,00	7.139,00	7.139,00	0,00
2019-2-35-Subvenció DIBA: Joves, emancipació i participació - Codi	9.478,04	0,00	0,00	9.478,04	9.478,04	0,00
2019-2-36-Subvenció DIBA: Finançament igualtat de gènere i LGTBI - Codi	10.875,88	0,00	0,00	10.875,88	10.875,88	0,00
2019-2-37-Subvenció DIBA: Atenció psicològica a dones en situació de violència -	10.190,24	0,00	0,00	10.190,24	10.190,24	0,00

**TRANSFERÈNCIES I SUBVENCIONS REBUDES**

EXERCICI 2020

CARACTERÍSTIQUES	IMPORT REBUT		IMPORT REINTEGRABLE	IMPORT NO REINTEGRABLE	QUANTITAT IMPUTADA A RESULTATS	
	EXERCICI 2020	EXERCICIS ANTERIORS			EXERCICI 2020	EXERCICIS ANTERIORS
2019-2-38-Subvenció DIBA: Manresa Transforma - Codi 19/Y/269569	40.000,00	0,00	0,00	40.000,00	40.000,00	0,00
2019-2-39-Subvenció DIBA: Programa promoció de la salut - Codi 19/Y/270734	13.015,49	0,00	0,00	13.015,49	13.015,49	0,00
2019-2-4-Conveni en relació al Camp d'aprenentatge del Bages any 2019	0,00	26.520,00	0,00	26.520,00	0,00	26.520,00
2019-2-40-Subvenció DIBA: Sanitat ambiental. Control plagues aus urbanes - Codi	10.556,94	0,00	0,00	10.556,94	10.556,94	0,00
2019-2-41-Subvenció DIBA: Animals de companyia. Atenció animals de	7.920,00	0,00	0,00	7.920,00	7.920,00	0,00
2019-2-42-Subvenció DIBA: Seguretat alimentaria. Vigilancia i	32.427,84	0,00	0,00	32.427,84	32.427,84	0,00
2019-2-43-Subvenció DIBA: Arranjaments d'habitatges - Codi 19/Y/271652	9.928,01	0,00	0,00	13.776,00	9.928,01	0,00
2019-2-44-Subvenció DIBA: Reforma, acondicionament i rehabilitació d'habitatges -	14.588,11	0,00	0,00	14.588,11	14.588,11	0,00

**TRANSFERÈNCIES I SUBVENCIONS REBUDES**

EXERCICI 2020

CARACTERÍSTIQUES	IMPORT REBUT		IMPORT REINTEGRABLE	IMPORT NO REINTEGRABLE	QUANTITAT IMPUTADA A RESULTATS	
	EXERCICI 2020	EXERCICIS ANTERIORS			EXERCICI 2020	EXERCICIS ANTERIORS
2019-2-45-Contracte programa - Fitxa 01 - Ajuts d'urgències socials	0,00	46.874,00	0,00	49.874,00	0,00	46.874,00
2019-2-46-Contracte programa - Fitxa 01 - Ajuts d'urgències socials. Pobresa	0,00	42.392,90	0,00	42.392,90	0,00	42.392,90
2019-2-47-Contracte programa - Fitxa 01 - Professionals equips bàsics	0,00	696.742,18	0,00	696.742,18	0,00	696.742,18
2019-2-48-Contracte programa . Fitxa 01 - Referent comunitari.	0,00	42.875,20	0,00	42.875,20	0,00	42.875,20
2019-2-49-Contracte programa. Fitxa 01 - SAD dependència.	121.638,00	121.638,00	0,00	243.276,00	121.638,00	121.638,00
2019-2-5-Aportació al "Pacto de violència de genero"	0,00	14.216,36	0,00	14.216,36	0,00	14.216,36
2019-2-50-Contracte programa. Fitxa 01 - SAD social.	0,00	171.228,92	0,00	171.228,92	0,00	171.228,92
2019-2-51-Contracte programa. Fitxa 02.1 - SIS Servei d'atenció diürna.	0,00	100.000,00	0,00	100.000,00	0,00	100.000,00

**TRANSFERÈNCIES I SUBVENCIONS REBUDES**

EXERCICI 2020

CARACTERÍSTIQUES	IMPORT REBUT		IMPORT REINTEGRABLE	IMPORT NO REINTEGRABLE	QUANTITAT IMPUTADA A RESULTATS	
	EXERCICI 2020	EXERCICIS ANTERIORS			EXERCICI 2020	EXERCICIS ANTERIORS
2019-2-52-Contracte programa. Fitxa 02.1.1 - Servei d'atenció diürna	0,00	41.107,50	0,00	45.675,00	0,00	41.107,50
2019-2-53-Contracte programa. Fitxa 06 - Sistema de resposta urgent	0,00	8.320,61	0,00	8.320,61	0,00	8.320,61
2019-2-54-Contracte programa. Fitxa 07.1 - Migracions i ciutadania.	0,00	29.103,04	0,00	29.103,04	0,00	29.103,04
2019-2-55-Contracte programa. Fitxa 07.2 - Migracions i ciutadania.	0,00	30.568,00	0,00	30.568,00	0,00	30.568,00
2019-2-56-Contracte programa. Fitxa 08 - Programa d'inclusió social.	0,00	80.697,52	0,00	80.697,52	0,00	80.697,52
2019-2-57-Contracte programa. Fitxa 09 - Servei de transport adaptat.	0,00	59.000,02	0,00	59.000,02	0,00	59.000,02
2019-2-58-Contracte programa. Fitxa 29.1 - Acció comunitària. Programa de	0,00	110.966,40	0,00	110.966,40	0,00	110.966,40
2019-2-59-Contracte programa. Fitxa 37 - Plans i mesures d'igualtat en el	0,00	0,00	0,00	18.810,00	0,00	0,00



**TRANSFERÈNCIES I SUBVENCIONS REBUDES**

EXERCICI 2020

CARACTERÍSTIQUES	IMPORT REBUT		IMPORT REINTEGRABLE	IMPORT NO REINTEGRABLE	QUANTITAT IMPUTADA A RESULTATS	
	EXERCICI 2020	EXERCICIS ANTERIORS			EXERCICI 2020	EXERCICIS ANTERIORS
2019-2-6-Subvenció DIBA actuació: Programa de suport als ens locals per a	28.500,00	0,00	0,00	28.500,00	28.500,00	0,00
2019-2-60-Contracte programa. Fitxa 38 - Plans i mesures d'igualtat per	0,00	9.000,00	0,00	9.000,00	0,00	9.000,00
2019-2-61-Contracte programa. Fitxa 42 - Oficines joves de la Xarxa	0,00	45.000,00	0,00	45.000,00	0,00	45.000,00
2019-2-62-Contracte programa. Fitxa 43 - Plans locals i comarcals de	0,00	12.850,00	0,00	12.850,00	0,00	12.850,00
2019-2-63-Subvenció per l'adquisició de llibres i diaris destinats a biblioteques	0,00	19.000,00	0,00	19.000,00	0,00	19.000,00
2019-2-64-Subvenció DIBA: Gerència del projecte - Manresa Més Comerç - Codi	0,00	4.500,00	0,00	45.000,00	1.038,46	3.461,54
2019-2-65-Subvenció DIBA: Alineament dels ODA a Manresa - Codi 19/Y/269458	3.027,72	0,00	0,00	11.200,00	3.027,72	0,00
2019-2-66-Subvenció DIBA: Consolidació i ampliació de la Xarxa d'Ambaixadors de	5.600,00	0,00	0,00	5.600,00	5.600,00	0,00

**TRANSFERÈNCIES I SUBVENCIONS REBUDES**

EXERCICI 2020

CARACTERÍSTIQUES	IMPORT REBUT		IMPORT REINTEGRABLE	IMPORT NO REINTEGRABLE	QUANTITAT IMPUTADA A RESULTATS	
	EXERCICI 2020	EXERCICIS ANTERIORS			EXERCICI 2020	EXERCICIS ANTERIORS
2019-2-67-Subvenció DIBA: Lloguer de cabines WC per fires de la ciutat - Codi	0,00	1.000,00	0,00	1.000,00	0,00	1.000,00
2019-2-68-Subvenció DIBA: Dinamització de les xarxes socials del mercat municipal	0,00	2.000,00	0,00	2.000,00	0,00	2.000,00
2019-2-69-Subvenció DIBA: Disseny d'un producte de turisme espiritual - Codi	3.000,00	0,00	0,00	3.000,00	3.000,00	0,00
2019-2-7-Programa de suport als ens locals per a l'impuls dels serveis de	0,00	26.963,09	0,00	26.963,09	0,00	26.963,09
2019-2-70-Subvenció DIBA: Redacció Pla Estratègic de Manresa 2030 - Codi	8.812,50	7.490,63	0,00	17.625,00	5,32	7.490,63
2019-2-71-Subvenció DIBA: Indústria circular al Bages - Codi 19/Y/270075	5.346,00	30.294,00	0,00	35.640,00	5.346,00	30.294,00
2019-2-72-Subvenció DIBA: Implantació al comerç local de l'aplicació Ofer.cat a	0,00	4.000,00	0,00	4.000,00	0,00	4.000,00
2019-2-73-Subvenció DIBA: Pressupost participatiu 2019 - Codi 19/Y/272488	8.000,00	0,00	0,00	8.000,00	8.000,00	0,00

**TRANSFERÈNCIES I SUBVENCIONS REBUDES**

EXERCICI 2020

CARACTERÍSTIQUES	IMPORT REBUT		IMPORT REINTEGRABLE	IMPORT NO REINTEGRABLE	QUANTITAT IMPUTADA A RESULTATS	
	EXERCICI 2020	EXERCICIS ANTERIORS			EXERCICI 2020	EXERCICIS ANTERIORS
2019-2-74-Subvenció DIBA: Punt municipal d'informació sobre consum - Codi	0,00	18.000,00	0,00	18.000,00	0,00	18.000,00
2019-2-75-Subvenció DIBA: Bages Emprèn 2019 - Codi 19/Y/269932	4.290,86	81.526,39	0,00	85.817,25	85.817,25	0,00
2019-2-76-Subvenció DIBA: DONES AMB idees II - Codi 19/Y/269980	474,03	9.006,57	0,00	9.480,60	474,03	9.006,57
2019-2-77-Subvenció DIBA: Informe estructura empresarial demarcació de	0,00	2.400,00	0,00	2.400,00	0,00	2.400,00
2019-2-78-Subvenció DIBA: Descubrim els camins de l'aigua de Manresa - Codi	2.500,00	0,00	0,00	2.500,00	2.500,00	0,00
2019-2-79-Programa estable d'activitats en l'ambit de les Arts Visuals. CLT/869/2019	0,00	17.084,00	0,00	17.084,00	0,00	17.084,00
2019-2-8-Subvenció DIBA: Servei d'Intermediació en deutes de l'Habitatge (SIDH)	11.926,32	0,00	0,00	11.926,32	11.926,32	0,00
2019-2-80-Subvenció per la restauració del retaule del Roser de Sant Pere Màrtir	0,00	3.484,00	0,00	3.484,00	0,00	3.484,00

**TRANSFERÈNCIES I SUBVENCIONS REBUDES**

EXERCICI 2020

CARACTERÍSTIQUES	IMPORT REBUT		IMPORT REINTEGRABLE	IMPORT NO REINTEGRABLE	QUANTITAT IMPUTADA A RESULTATS	
	EXERCICI 2020	EXERCICIS ANTERIORS			EXERCICI 2020	EXERCICIS ANTERIORS
2019-2-81-Subvenció per al desenvolupament del programa Xec-Servei any	30.000,00	0,00	0,00	30.000,00	30.000,00	0,00
2019-2-82-Subvenció per al projecte: "Actividades de envejecimiento saludable" -	0,00	2.866,90	0,00	2.866,90	0,00	2.866,90
2019-2-83-Subvenció promoció de la literatura catalana, festival literari	0,00	10.170,00	0,00	10.170,00	0,00	10.170,00
2019-2-84-Subvenció per a la realització d'activitats del Museu Comarcal de	0,00	2.500,00	0,00	2.500,00	0,00	2.500,00
2019-2-85-Justificació reemparesa 10-2019/setembre	0,00	4.080,00	0,00	4.080,00	0,00	4.080,00
2019-2-86-Fons Foment Turisme 4T 2018 i 1T 2019	0,00	7.019,92	0,00	7.019,92	0,00	7.019,92
2019-2-88-Addenda Ftxa 6 Contracte Programa - Sistemes de resposta urgent	0,00	20.000,00	0,00	20.000,00	0,00	20.000,00
2019-2-89-Fitxa 44 - Dinamitzadors cívics per emancipació juvenil.	2.958,21	0,00	0,00	2.958,21	2.958,21	0,00

**TRANSFERÈNCIES I SUBVENCIONS REBUDES**

EXERCICI 2020

CARACTERÍSTIQUES	IMPORT REBUT		IMPORT REINTEGRABLE	IMPORT NO REINTEGRABLE	QUANTITAT IMPUTADA A RESULTATS	
	EXERCICI 2020	EXERCICIS ANTERIORS			EXERCICI 2020	EXERCICIS ANTERIORS
2019-2-9-Subvenció DIBA: Observatori de desenvolupament econòmic	3.582,60	20.301,40	0,00	23.884,00	3.582,60	20.301,40
2019-2-90-Fitxa 1 - Servei d'informació i atenció a les dones	0,00	5.125,00	0,00	5.125,00	0,00	5.125,00
2019-2-91-Subvenció pel finançament de les escoles bressol.	0,00	128.699,81	0,00	128.699,81	0,00	128.699,81
2019-2-92-Subvenció per la "Commemoració dels 80 anys dels bombardejos de	0,00	3.504,92	0,00	3.504,92	0,00	3.504,92
2019-2-93-Conveni per al Pla Educatiu d'Entorn del curs 2019-2020 (part	6.300,00	0,00	0,00	6.300,00	6.300,00	0,00
2019-2-94-Conveni per la utilització de l'alberg municipal de l'edifici La	0,00	1.780,00	0,00	1.780,00	0,00	1.780,00
2019-2-95-Conveni per l'assessorament jurídic a dones del Bages - 35%	0,00	11.200,00	0,00	11.200,00	0,00	11.200,00
2019-2-96-Reempresa 11-2019/gener	0,00	2.250,00	0,00	2.250,00	0,00	2.250,00

**TRANSFERÈNCIES I SUBVENCIONS REBUDES**

EXERCICI 2020

CARACTERÍSTIQUES	IMPORT REBUT		IMPORT REINTEGRABLE	IMPORT NO REINTEGRABLE	QUANTITAT IMPUTADA A RESULTATS	
	EXERCICI 2020	EXERCICIS ANTERIORS			EXERCICI 2020	EXERCICIS ANTERIORS
2019-2-97-Fitxa 1 - Servei d'informació i atenció a les dones - SIAD	0,00	34.500,00	0,00	34.500,00	0,00	34.500,00
2019-2-98-Fitxa 2 - Servei d'informació i atenció a les dones -polítiques igualtat de	0,00	1.500,00	0,00	1.500,00	0,00	1.500,00
2019-2-99-Subvenció DIBA: Dinamització activitat física i esport local - Codi	2.500,00	0,00	0,00	2.500,00	2.500,00	0,00
2019-2-DI-FE-Subv. DIPUTACIO suport programa FEDER	0,00	0,00	0,00	13.581,39	0,00	0,00
2019-2-DI-FE14-20-Millora murs i senyalització tram final camó Ignasià	0,00	0,00	0,00	30.991,74	0,00	0,00
2019-2-FEDER-Subv. FEDER 2014-2020	0,00	0,00	0,00	27.162,78	0,00	0,00
2019-2-FEDER14-20-Millora murs senyalització tram final camí Sant Ignasi	0,00	0,00	0,00	61.983,47	0,00	0,00
2019-2-INV1-Millora del camí de la Salut de Viladordis	126.055,18	0,00	0,00	126.055,18	126.055,18	0,00

**TRANSFERÈNCIES I SUBVENCIONS REBUDES**

EXERCICI 2020

CARACTERÍSTIQUES	IMPORT REBUT		IMPORT REINTEGRABLE	IMPORT NO REINTEGRABLE	QUANTITAT IMPUTADA A RESULTATS	
	EXERCICI 2020	EXERCICIS ANTERIORS			EXERCICI 2020	EXERCICIS ANTERIORS
2019-2-INV10-Millora urbana. Intervencions de la millora de la mobilitat	0,00	0,00	0,00	9.952,67	0,00	0,00
2019-2-INV2-Programa complementari suport integral Desenvolupament	0,00	522.062,00	0,00	522.062,00	135.296,17	356.712,94
2019-2-INV3-Consolidació sostres edifici antic Col.llegi Sant Ignasi	0,00	72.192,00	0,00	72.192,00	0,00	0,00
2019-2-INV4-Instal. xarxa calor amb caldera biomassa als barri de LA	152.902,64	0,00	0,00	152.902,64	152.902,64	0,00
2019-2-INV5-Mobiliari Xarxa telecomunicacions CENTRE DOCUMENT.PARC	0,00	60.000,00	0,00	60.000,00	0,00	0,00
2019-2-INV6-Instal. dues estacions recàrrega ràpida vehicles elèctrics al c/ Joan	65.190,82	0,00	0,00	80.000,00	65.190,82	0,00
2019-2-INV7-Linea suport projectes especifics prog.complementari	376.423,67	0,00	0,00	407.474,02	299.590,53	0,00
2019-2-INV8-Programa complementari Reforma i millora equipaments Locals.	125.164,00	0,00	0,00	325.164,00	61.492,61	0,00

**TRANSFERÈNCIES I SUBVENCIONS REBUDES**

EXERCICI 2020

CARACTERÍSTIQUES	IMPORT REBUT		IMPORT REINTEGRABLE	IMPORT NO REINTEGRABLE	QUANTITAT IMPUTADA A RESULTATS	
	EXERCICI 2020	EXERCICIS ANTERIORS			EXERCICI 2020	EXERCICIS ANTERIORS
2019-2-INV9-Millora material inventariable equipaments esportius 2019. Codi	448,90	1.795,61	0,00	2.244,51	448,90	1.795,61
2019-2-OCU1-Programa de projectes INNOVADORS I EXPERIMENTALS	0,00	59.657,51	0,00	74.571,89	0,00	59.657,51
2019-2-OCU10-Serveis Local Ocupació amb plataforma telemàtica	6.225,82	35.279,65	0,00	41.505,47	38.636,47	2.800,00
2019-2-OCU11-Integració sociolaboral persones amb malalties mentals OTL. Codi	8.099,65	45.897,99	0,00	53.997,64	8.099,65	45.897,99
2019-2-OCU12-Espais de Recerca de Feina en àmbit orientació per a l'ocupació.	12.565,90	51.880,00	0,00	64.850,00	12.565,90	51.880,00
2019-2-OCU13-TREBALL ALS BARRIS. CTB-077/18 Convocatòria 2018	438.239,06	0,00	0,00	507.811,80	438.239,06	0,00
2019-2-OCU14-PROGRAM A 30 PLUS . Inserció persones desocupades	0,00	81.710,54	0,00	102.138,18	0,00	81.710,54
2019-2-OCU15-Plans mesures igualtat en el treball. Fitxa 37Contracte	0,00	18.810,00	0,00	18.810,00	0,00	18.810,00



**TRANSFERÈNCIES I SUBVENCIONS REBUDES**

EXERCICI 2020

CARACTERÍSTIQUES	IMPORT REBUT		IMPORT REINTEGRABLE	IMPORT NO REINTEGRABLE	QUANTITAT IMPUTADA A RESULTATS	
	EXERCICI 2020	EXERCICIS ANTERIORS			EXERCICI 2020	EXERCICIS ANTERIORS
2019-2-OCU16-Serveis laborals persones destinataries RMI. Fitxa 40.1	0,00	48.000,00	0,00	48.000,00	0,00	48.000,00
2019-2-OCU17-Serveis laborals persones amb discapacitat o trastorns	0,00	65.300,00	0,00	65.300,00	0,00	65.300,00
2019-2-OCU18-Programa Complementari de Millora Ocupabilitat 2019 (2a edició)	0,00	0,00	0,00	33.801,54	0,00	0,00
2019-2-OCU19-Projecte Transició Escola Treball LABORALIA .19/Y/268672	17.269,00	0,00	0,00	17.269,00	17.269,00	0,00
2019-2-OCU2-UBICAT 2019. Acompanyament a la inserció i suport ocupacional	0,00	106.382,93	0,00	132.978,64	0,00	106.382,93
2019-2-OCU20-Impuls taula comarcal Economia Social i Solidària. 19Y/270045	1.591,87	9.020,63	0,00	10.612,50	1.591,87	9.020,63
2019-2-OCU21-Bages Ocupació +45 2019. 19/Y/269866	7.619,25	43.175,75	0,00	50.795,00	21.919,44	10.153,31
2019-2-OCU22-Bages Ocupació +45 2019. 19/Y/269866	46,91	5.610,00	0,00	6.600,00	46,91	5.610,00

**TRANSFERÈNCIES I SUBVENCIONS REBUDES**

EXERCICI 2020

CARACTERÍSTIQUES	IMPORT REBUT		IMPORT REINTEGRABLE	IMPORT NO REINTEGRABLE	QUANTITAT IMPUTADA A RESULTATS	
	EXERCICI 2020	EXERCICIS ANTERIORS			EXERCICI 2020	EXERCICIS ANTERIORS
2019-2-OCU23-Programa 30 PLUS, inserció persones desocupades més de 30	0,00	81.710,54	0,00	102.138,18	0,00	81.710,54
2019-2-OCU24-RECULL activitats serveis locals ocupació: persones i	0,00	4.042,50	0,00	4.402,50	0,00	4.042,50
2019-2-OCU25-Programa Garantia Juvenil. JOVES EN PRACTIQUES 2019	22.385,71	0,00	0,00	22.385,71	22.385,71	0,00
2019-2-OCU26-LINEA DONA. Treball formació dones atur.	0,00	0,00	0,00	19.224,22	0,00	0,00
2019-2-OCU27-LINEA PRMI.Treball formació persones atur atur.	0,00	0,00	0,00	31.494,88	0,00	0,00
2019-2-OCU28-LINEA C. Coordinacio i suport tecnic. 2017-COOR-12-SPOO-0010	0,00	0,00	0,00	16.800,00	0,00	0,00
2019-2-OCU29-LINEA PANP. Treball formacio persones atur.	0,00	0,00	0,00	47.144,22	0,00	0,00
2019-2-OCU3-Projectes SINGULARS convocatoria 2018	0,00	42.050,00	0,00	52.562,50	0,00	42.050,00

**TRANSFERÈNCIES I SUBVENCIONS REBUDES**

EXERCICI 2020

CARACTERÍSTIQUES	IMPORT REBUT		IMPORT REINTEGRABLE	IMPORT NO REINTEGRABLE	QUANTITAT IMPUTADA A RESULTATS	
	EXERCICI 2020	EXERCICIS ANTERIORS			EXERCICI 2020	EXERCICIS ANTERIORS
2019-2-OCU30-LINEA PANP. Treball formacio persones atur.	0,00	0,00	0,00	30.732,37	0,00	0,00
2019-2-OCU31-LINEA PRMI. Treball formacio persones atur.	0,00	0,00	0,00	30.730,24	0,00	0,00
2019-2-OCU32-Governança pel Desenvolupament del Bages 2019-2020	5.555,82	0,00	0,00	6.536,25	5.555,82	0,00
2019-2-OCU33-Contractació treballadors dins el programa Treballs i	30.773,75	0,00	0,00	30.773,75	30.773,75	0,00
2019-2-OCU4-Contractació 3 AODL convocatoria 2018	0,00	75.302,49	0,00	94.128,12	0,00	75.302,49
2019-2-OCU5-ENFEINAT Acompanyament a la contractació inserció	43.699,22	232.165,91	0,00	290.207,38	43.699,22	232.165,91
2019-2-OCU6-Programa TREBALL I FORMACIÓ 2018	0,00	509.434,90	0,00	636.793,62	0,00	509.434,90
2019-2-OCU7-Ocupació Juvenil 2018 SOC040/18/00011	0,00	32.000,00	0,00	32.000,00	0,00	32.000,00

**TRANSFERÈNCIES I SUBVENCIONS REBUDES**

EXERCICI 2020

CARACTERÍSTIQUES	IMPORT REBUT		IMPORT REINTEGRABLE	IMPORT NO REINTEGRABLE	QUANTITAT IMPUTADA A RESULTATS	
	EXERCICI 2020	EXERCICIS ANTERIORS			EXERCICI 2020	EXERCICIS ANTERIORS
2019-2-OCU8-Programa Complementari de Millora de l'Ocupabilitat 2019-2020	0,00	186.380,59	0,00	186.380,59	0,00	186.380,59
2019-2-OCU9-TechACTE: Innovació Versus Tradició	2.985,07	11.940,30	0,00	14.925,37	2.985,07	11.940,30
2020-2-1-Camp d'aprenentatge del Bages per a l'any 2020.	26.520,00	0,00	0,00	26.520,00	26.520,00	0,00
2020-2-10-Contracte programa - Fitxa 01 - SAD social.	155.141,53	0,00	0,00	155.141,53	155.141,53	0,00
2020-2-100-Subvenció DIBA:"Recull d'activitats al teixit empresarial"	0,00	0,00	0,00	540,00	0,00	0,00
2020-2-101-Subvenció DIBA: "Recull d'activitats de suport al teixit empresarial"	1.336,50	0,00	0,00	1.336,50	1.336,50	0,00
2020-2-102-Subvenció DIBA: "Recull d'activitats al teixit empresarial" Actuació:	450,00	0,00	0,00	450,00	450,00	0,00
2020-2-103-Subvenció per les actuacions derivades "Projecte per a la	6.997,91	0,00	0,00	6.997,91	6.997,91	0,00

**TRANSFERÈNCIES I SUBVENCIONS REBUDES**

EXERCICI 2020

CARACTERÍSTIQUES	IMPORT REBUT		IMPORT REINTEGRABLE	IMPORT NO REINTEGRABLE	QUANTITAT IMPUTADA A RESULTATS	
	EXERCICI 2020	EXERCICIS ANTERIORS			EXERCICI 2020	EXERCICIS ANTERIORS
2020-2-104-Subvenció per continuïtat al Programa referent d'ocupació juvenil i	36.800,00	0,00	0,00	36.800,00	36.800,00	0,00
2020-2-105-Subvenció pel programa d'activitats del Museu Comarcal de	9.500,00	0,00	0,00	9.500,00	9.500,00	0,00
2020-2-107-Reempresa 2020	13.500,00	0,00	0,00	13.500,00	13.500,00	0,00
2020-2-108-Subvenció pel conveni "Magnet. Aliances per a l'èxit educatiu"	11.200,00	0,00	0,00	11.200,00	11.200,00	0,00
2020-2-109-Subvenció pel programa estable d'activitats culturals de	40.000,00	0,00	0,00	40.000,00	40.000,00	0,00
2020-2-11-Contracte programa - Fitxa 02.1 - SIS Servei d'atenció diürna.	100.000,00	0,00	0,00	100.000,00	100.000,00	0,00
2020-2-110-Subvenció DIBA per cobrir despeses del lloguer 2020 de la nau a la	0,00	0,00	0,00	10.000,00	0,00	0,00
2020-2-111-Segona addenda contracte programa Fitxa 45.5 - Ajuts a	110.000,00	0,00	0,00	110.000,00	110.000,00	0,00

**TRANSFERÈNCIES I SUBVENCIONS REBUDES**

EXERCICI 2020

CARACTERÍSTIQUES	IMPORT REBUT		IMPORT REINTEGRABLE	IMPORT NO REINTEGRABLE	QUANTITAT IMPUTADA A RESULTATS	
	EXERCICI 2020	EXERCICIS ANTERIORS			EXERCICI 2020	EXERCICIS ANTERIORS
2020-2-112-Subvenció pel programa Integral de Foment de l'Emprenedoria	0,00	0,00	0,00	36.183,66	0,00	0,00
2020-2-113-Conveni per la utilització de l'alberg municipal de l'edifici La	1.157,00	0,00	0,00	1.157,00	1.157,00	0,00
2020-2-114-Conveni per l'assessorament jurídic a dones del Bages - 35%	11.200,00	0,00	0,00	11.200,00	11.200,00	0,00
2020-2-12-Contracte programa - Fitxa 02.1.1 - SIS Servei d'atenció diürna	45.675,00	0,00	0,00	46.575,00	45.675,00	0,00
2020-2-13-Contracte programa -Fitxa 06 - Sistema de resposta urgent	8.320,61	0,00	0,00	8.320,61	8.320,61	0,00
2020-2-14-Contracte programa - Fitxa 07.1 - Migracions i ciutadania.	29.103,04	0,00	0,00	29.103,04	29.103,04	0,00
2020-2-15-Contracte programa - Fitxa 07.2 - Migracions i ciutadania.	30.568,00	0,00	0,00	30.568,00	30.568,00	0,00
2020-2-16-Contracte programa - Fitxa 08 - Programa d'inclusió socials.	80.697,52	0,00	0,00	80.697,52	80.697,52	0,00

**TRANSFERÈNCIES I SUBVENCIONS REBUDES**

EXERCICI 2020

CARACTERÍSTIQUES	IMPORT REBUT		IMPORT REINTEGRABLE	IMPORT NO REINTEGRABLE	QUANTITAT IMPUTADA A RESULTATS	
	EXERCICI 2020	EXERCICIS ANTERIORS			EXERCICI 2020	EXERCICIS ANTERIORS
2020-2-17-Contracte programa - Fitxa 09 - Servei de transport adaptat.	59.000,02	0,00	0,00	59.000,02	59.000,02	0,00
2020-2-18-Contracte programa - Fitxa 29.1 - Acció comunitària.	110.966,40	0,00	0,00	110.966,40	110.966,40	0,00
2020-2-19-Subvenció DIBA:Conservació de la infraestructura estratègica	7.847,20	0,00	0,00	7.847,20	7.847,20	0,00
2020-2-2-Conveni per al Pla Educatiu d'Entorn del curs 2019-2020 (part anualitat	11.700,00	0,00	0,00	11.700,00	11.700,00	0,00
2020-2-20-Contracte programa - Fitxa 38 - Plans i mesures d'igualtat per	9.000,00	0,00	0,00	9.000,00	9.000,00	0,00
2020-2-21-Contracte programa - Fitxa 42 - Oficines joves de la Xarxa	45.000,00	0,00	0,00	45.000,00	45.000,00	0,00
2020-2-22-Contracte programa - Fitxa 43 - Plans locals i comarcals de	12.850,00	0,00	0,00	12.850,00	12.850,00	0,00
2020-2-23-Subvenció pel servei de transport col·lectiu urbà de Manresa 2019.	156.627,08	0,00	0,00	156.627,08	156.627,08	0,00

**TRANSFERÈNCIES I SUBVENCIONS REBUDES**

EXERCICI 2020

CARACTERÍSTIQUES	IMPORT REBUT		IMPORT REINTEGRABLE	IMPORT NO REINTEGRABLE	QUANTITAT IMPUTADA A RESULTATS	
	EXERCICI 2020	EXERCICIS ANTERIORS			EXERCICI 2020	EXERCICIS ANTERIORS
2020-2-24-Subvenció pel finançament en l'àmbit del benestar social.	92.091,09	0,00	0,00	184.182,18	92.091,09	0,00
2020-2-25-Subvenció per l'Impuls i consolidació dels serveis de mediació	14.250,00	0,00	0,00	28.500,00	14.250,00	0,00
2020-2-26-Subvenció per al servei de d'Intermediació en deutes de l'habitatges (SIDH)	12.842,64	0,00	0,00	12.842,64	12.842,64	0,00
2020-2-27-Subvenció pel Foment del lloguer i la gestió d'habitatge assequible -	0,00	0,00	0,00	11.448,98	0,00	0,00
2020-2-28-Fons Foment Turisme 2T i 3T 2019. PEC.PRS 2020/12	6.891,99	0,00	0,00	6.891,99	6.891,99	0,00
2020-2-29-Subvenció DIBA "Observatori de desenvolupament econòmic	20.553,00	0,00	0,00	24.180,00	20.553,00	0,00
2020-2-3-Fitxa 44 - Dinamitzadors cívics per emancipació juvenil (part	34.710,36	0,00	0,00	34.710,36	34.710,36	0,00
2020-2-30-Subvenció DIBA "Dinamització de l'activitat esportiva i esport local" Codi	6.000,00	0,00	0,00	6.500,00	6.000,00	0,00



**TRANSFERÈNCIES I SUBVENCIONS REBUDES**

EXERCICI 2020

CARACTERÍSTIQUES	IMPORT REBUT		IMPORT REINTEGRABLE	IMPORT NO REINTEGRABLE	QUANTITAT IMPUTADA A RESULTATS	
	EXERCICI 2020	EXERCICIS ANTERIORS			EXERCICI 2020	EXERCICIS ANTERIORS
2020-2-31-Subvenció per al finançament d'ESCOLES DE MÚSICA, curs	18.509,91	0,00	0,00	18.509,91	18.509,91	0,00
2020-2-32-Subvenció per al finançament de CONSERVATORIS DE	389.102,66	0,00	0,00	389.102,66	389.102,66	0,00
2020-2-33-Subvenció per al finançament d'ESCOLES D'ART, curs 2017/2018	122.163,71	0,00	0,00	122.163,71	122.163,71	0,00
2020-2-34-Subvenció pel programa compl. sosteniment del servei	98.800,19	0,00	0,00	98.800,19	98.800,19	0,00
2020-2-35-Subvenció CAP MUNICIPI ENRERA - Suport als governs locals contra el	178.673,15	0,00	0,00	178.673,15	178.673,15	0,00
2020-2-36-Subvenció per l'actuació: Qui viu a l'aigua ? - Codi 20/Y/285609	0,00	0,00	0,00	3.700,00	0,00	0,00
2020-2-37-Subvenció DIBA: Cicle de conferències Cosmògraf 2020, Contra els	10.000,00	0,00	0,00	10.000,00	10.000,00	0,00
2020-2-38-Subvenció DIBA: 14e Festival literari Tocats de Lletra - Codi	8.900,00	0,00	0,00	8.900,00	8.900,00	0,00

**TRANSFERÈNCIES I SUBVENCIONS REBUDES**

EXERCICI 2020

CARACTERÍSTIQUES	IMPORT REBUT		IMPORT REINTEGRABLE	IMPORT NO REINTEGRABLE	QUANTITAT IMPUTADA A RESULTATS	
	EXERCICI 2020	EXERCICIS ANTERIORS			EXERCICI 2020	EXERCICIS ANTERIORS
2020-2-39-Subvenció DIBA: Suport a projectes culturals: La Festa del Riu 2020- Codi	0,00	0,00	0,00	8.000,00	0,00	0,00
2020-2-4-Pacte d'Estat contra la violència de gènere.	14.216,36	0,00	0,00	14.216,36	14.216,36	0,00
2020-2-40-Subvenció DIBA: Programa de difusió i acció cultural del Museu - Codi	0,00	0,00	0,00	5.000,00	0,00	0,00
2020-2-41-Subvenció DIBA: Projecte per al Museu: El què diuen les pedres callen	7.700,00	0,00	0,00	7.700,00	7.700,00	0,00
2020-2-42-Subvenció DIBA: Funcionament de l'Escola de Música Municipal- Codi	9.685,27	0,00	0,00	9.685,27	9.685,27	0,00
2020-2-43-Subvenció DIBA: Beques esportives per prevenir el risc d'exclusió -	8.348,34	0,00	0,00	8.348,34	8.348,34	0,00
2020-2-44-Subvenció DIBA: Cicle de passejades de marxa nòrdica per a la gent	1.000,00	0,00	0,00	1.000,00	1.000,00	0,00
2020-2-45-Subvenció DIBA: Actuacions per la interculturalitat, la cohesió i	9.357,00	0,00	0,00	9.357,00	9.357,00	0,00

**TRANSFERÈNCIES I SUBVENCIONS REBUDES**

EXERCICI 2020

CARACTERÍSTIQUES	IMPORT REBUT		IMPORT REINTEGRABLE	IMPORT NO REINTEGRABLE	QUANTITAT IMPUTADA A RESULTATS	
	EXERCICI 2020	EXERCICIS ANTERIORS			EXERCICI 2020	EXERCICIS ANTERIORS
2020-2-46-Subvenció DIBA: Joves, emprenedors i autònoms - Codi	10.132,66	0,00	0,00	10.132,66	10.132,66	0,00
2020-2-47-Subvenció DIBA: Finançament igualtat de gènere i LGTBI - Codi	11.816,10	0,00	0,00	11.816,10	11.816,10	0,00
2020-2-48-Subvenció DIBA: Atenció psicològica a dones en situació de violència -	10.204,91	0,00	0,00	10.204,91	10.204,91	0,00
2020-2-49-Subvenció DIBA: proMOVENT canvis per la Justícia Global -	39.900,00	0,00	0,00	39.900,00	39.900,00	0,00
2020-2-5-Contracte programa - Fitxa 01 - Ajuts d'urgències socials.	49.874,00	0,00	0,00	49.874,00	49.874,00	0,00
2020-2-50-Subvenció DIBA: Programa promoció de la salut - Codi 20/Y/288713	13.773,52	0,00	0,00	17.773,52	13.773,52	0,00
2020-2-51-Subvenció DIBA: SANITAT AMBIENTAL. Control plagues aus urbanes	11.094,40	0,00	0,00	11.904,40	11.094,40	0,00
2020-2-52-Subvenció DIBA: ANIMALS DE COMPANYIA. Atenció animals de	7.540,00	0,00	0,00	7.540,00	7.540,00	0,00

**TRANSFERÈNCIES I SUBVENCIONS REBUDES**

EXERCICI 2020

CARACTERÍSTIQUES	IMPORT REBUT		IMPORT REINTEGRABLE	IMPORT NO REINTEGRABLE	QUANTITAT IMPUTADA A RESULTATS	
	EXERCICI 2020	EXERCICIS ANTERIORS			EXERCICI 2020	EXERCICIS ANTERIORS
2020-2-53-Subvenció DIBA: Vigilància i control sanitari establiments minoristes	43.664,00	0,00	0,00	43.664,00	43.664,00	0,00
2020-2-54-Subvenció DIBA: Plans locals de Salut - Codi 20/Y/289840	6.736,37	0,00	0,00	6.736,37	6.736,37	0,00
2020-2-55-Subvenció DIBA: Arranjament d'habitatsges - Codi 20/Y/289671	0,00	0,00	0,00	11.592,00	0,00	0,00
2020-2-56-Subvenció DIBA: Reforma, condicionament i rehabilitació d'habitatsges -	0,00	0,00	0,00	14.000,00	0,00	0,00
2020-2-57-Subvenció DIBA: Reforma, condicionament i rehabilitació d'habitatsges -	0,00	0,00	0,00	1.600,00	0,00	0,00
2020-2-58-Subvenció DIBA: Programa complementari per a la garantia del	78.495,50	0,00	0,00	156.991,00	78.495,50	0,00
2020-2-59-Subvenció DIBA: Punt municipal d'informació enmatèria de consum - Codi	0,00	0,00	0,00	18.000,00	0,00	0,00
2020-2-6-Contracte programa - Fitxa 01 - Ajuts d'urgències socials. Poblesa	27.235,28	0,00	0,00	27.235,28	27.235,28	0,00

**TRANSFERÈNCIES I SUBVENCIONS REBUDES**

EXERCICI 2020

CARACTERÍSTIQUES	IMPORT REBUT		IMPORT REINTEGRABLE	IMPORT NO REINTEGRABLE	QUANTITAT IMPUTADA A RESULTATS	
	EXERCICI 2020	EXERCICIS ANTERIORS			EXERCICI 2020	EXERCICIS ANTERIORS
2020-2-60-Subvenci DIBA: Sessions de formació i assessorament als	0,00	0,00	0,00	2.219,00	0,00	0,00
2020-2-61-Subvenció DIBA: Lloguer de cabines sanitàries (lavabos mòbils)	0,00	0,00	0,00	1.040,00	0,00	0,00
2020-2-62-Subvenció DIBA: Projecte d'interiorisme comercial al mercalt	0,00	0,00	0,00	1.036,00	0,00	0,00
2020-2-63-Subvenció DIBA: Gerència del projecte "Manresa més comerç" -	0,00	0,00	0,00	5.000,00	0,00	0,00
2020-2-64-Subvenció DIBA: Ignasiana BTT - Codi 20/Y/286082	0,00	0,00	0,00	3.000,00	0,00	0,00
2020-2-65-Subvenció DIBA: Producció i promoció d'un productes turístic esperitural	0,00	0,00	0,00	1.300,00	0,00	0,00
2020-2-66-Subvenció DIBA: Promoció Fira de l'Aixada - Codi 20/Y/286138	0,00	0,00	0,00	1.700,00	0,00	0,00
2020-2-67-Subvenció DIBA: CEDEM Innovaive + - Codi 20/Y/284901	0,00	0,00	0,00	10.850,11	0,00	0,00

**TRANSFERÈNCIES I SUBVENCIONS REBUDES**

EXERCICI 2020

CARACTERÍSTIQUES	IMPORT REBUT		IMPORT REINTEGRABLE	IMPORT NO REINTEGRABLE	QUANTITAT IMPUTADA A RESULTATS	
	EXERCICI 2020	EXERCICIS ANTERIORS			EXERCICI 2020	EXERCICIS ANTERIORS
2020-2-68-Subvenció DIBA: CEDEM Talent - Codi 20/Y/284893	0,00	0,00	0,00	16.799,12	0,00	0,00
2020-2-69-Subvenció DIBA: Bages emprèn 2020-2021 - Codi 20/Y/284866	0,00	0,00	0,00	168.688,40	0,00	0,00
2020-2-7-Contracte programa - Fitxa 01 - Professionals equips bàsics	742.000,41	0,00	0,00	742.000,41	742.000,41	0,00
2020-2-70-Subvenció DIBA: Obrador compartit Catalunya Central - Codi 20/Y/284999	0,00	0,00	0,00	19.437,27	0,00	0,00
2020-2-71-Subvenció DIBA: Industria circular del Bages 2020 - Codi 20/Y/284998	0,00	0,00	0,00	28.000,00	0,00	0,00
2020-2-72-Subvenció DIBA: Per un model de Gsió dels Residus a la ciutat - Codi	6.776,00	0,00	0,00	6.776,00	6.776,00	0,00
2020-2-73-Subvenció DIBA: adquisició de recursos i inversió en equipaments	1.862,75	0,00	0,00	1.862,75	1.862,75	0,00
2020-2-74-Subvenció per subsidiar tipus d'interès préstec sol·licitat per	329.507,36	0,00	0,00	329.507,36	329.507,36	0,00

**TRANSFERÈNCIES I SUBVENCIONS REBUDES**

EXERCICI 2020

CARACTERÍSTIQUES	IMPORT REBUT		IMPORT REINTEGRABLE	IMPORT NO REINTEGRABLE	QUANTITAT IMPUTADA A RESULTATS	
	EXERCICI 2020	EXERCICIS ANTERIORS			EXERCICI 2020	EXERCICIS ANTERIORS
2020-2-75-Subvenció destinada a adquisició de llibres i diaris destinats a les	5.500,00	0,00	0,00	45.080,00	5.500,00	0,00
2020-2-76-Subvenció DIBA: Activitats culturals per les Festa Major - Codi	8.717,00	0,00	0,00	8.717,00	8.717,00	0,00
2020-2-77-Addenda contracte programa - mesures extraordinaries	57.721,82	0,00	0,00	57.721,82	57.721,82	0,00
2020-2-78-Addenda contracte programa - mesures extraordinaries	27.540,00	0,00	0,00	27.540,00	27.540,00	0,00
2020-2-79-Addenda contracte programa - mesures extraordinaries	12.000,00	0,00	0,00	12.000,00	12.000,00	0,00
2020-2-8-Contracte programa - Fitxa 01 - Referent comunitari.	45.606,09	0,00	0,00	45.606,09	45.606,09	0,00
2020-2-80-Addenda contracte programa - mesures extraordinaries	13.615,25	0,00	0,00	13.615,25	13.615,25	0,00
2020-2-81-Subvenció DIBA: finançament d'activitats educatives, esportives i	37.000,37	0,00	0,00	37.000,37	37.000,37	0,00

**TRANSFERÈNCIES I SUBVENCIONS REBUDES**

EXERCICI 2020

CARACTERÍSTIQUES	IMPORT REBUT		IMPORT REINTEGRABLE	IMPORT NO REINTEGRABLE	QUANTITAT IMPUTADA A RESULTATS	
	EXERCICI 2020	EXERCICIS ANTERIORS			EXERCICI 2020	EXERCICIS ANTERIORS
2020-2-82-Subvenció DIBA: Abordatge integral de les violències masclistes - Codi	0,00	0,00	0,00	15.648,48	0,00	0,00
2020-2-83-Subvenció DIBA:Finançament extraordinari peer al reforç	0,00	0,00	0,00	45.000,00	0,00	0,00
2020-2-84-Subvenció DIBA: Impuls d'agents d'acció comunitria a l'espai públic -	0,00	0,00	0,00	26.620,00	0,00	0,00
2020-2-85-Subv. DIBA:Finançament extraordinari per lluitar	0,00	0,00	0,00	30.303,00	0,00	0,00
2020-2-86-Conveni per al Pla Educatiu d'Entorn del curs 2020-2021 (part	0,00	0,00	0,00	10.800,00	0,00	0,00
2020-2-87-Subvenció per a projectes de planificació digital per al museu	0,00	0,00	0,00	5.770,00	0,00	0,00
2020-2-88-Subvenció DIBA: "Suport a la digitalització dels mercats municipals" -	15.000,00	0,00	0,00	15.000,00	15.000,00	0,00
2020-2-89-Sub DIBA: línia 7 "Atenció a persones en situació especial	124.450,02	0,00	0,00	124.450,02	124.450,02	0,00



**TRANSFERÈNCIES I SUBVENCIONS REBUDES**

EXERCICI 2020

CARACTERÍSTIQUES	IMPORT REBUT		IMPORT REINTEGRABLE	IMPORT NO REINTEGRABLE	QUANTITAT IMPUTADA A RESULTATS	
	EXERCICI 2020	EXERCICIS ANTERIORS			EXERCICI 2020	EXERCICIS ANTERIORS
2020-2-9-Contracte programa - Fitxa 01 - SAD dependència.	109.474,20	0,00	0,00	243.276,00	109.474,20	0,00
2020-2-90-Subvenció per a la promoció de la literatura catalana, Festival literari	12.000,00	0,00	0,00	12.000,00	12.000,00	0,00
2020-2-91-Subvenció per a la restauració d'unes peces de talla policromada del	4.210,00	0,00	0,00	4.210,00	4.210,00	0,00
2020-2-92-Subvenció per al finançament de les escoles bressol places curs	360.100,00	0,00	0,00	360.100,00	360.100,00	0,00
2020-2-93-Subvenció per al finançament de les escoles bressol 6,72% dels	52.828,57	0,00	0,00	52.828,57	52.828,57	0,00
2020-2-94-Subvenció DIBA: Fons extraordinari per a la Xarxa d'Observatoris del	6.181,50	0,00	0,00	12.363,00	6.181,50	0,00
2020-2-95-Subvenció DIBA: "Recull d'activitats teixit empresarial" Actuació:	0,00	0,00	0,00	432,00	0,00	0,00
2020-2-96-Contracte programa: Servei d'informació i atenció a les	34.500,00	0,00	0,00	34.500,00	34.500,00	0,00

**TRANSFERÈNCIES I SUBVENCIONS REBUDES**

EXERCICI 2020

CARACTERÍSTIQUES	IMPORT REBUT		IMPORT REINTEGRABLE	IMPORT NO REINTEGRABLE	QUANTITAT IMPUTADA A RESULTATS	
	EXERCICI 2020	EXERCICIS ANTERIORS			EXERCICI 2020	EXERCICIS ANTERIORS
2020-2-97-Contracte programa: Servei d'informació i atenció a les	1.500,00	0,00	0,00	1.500,00	1.500,00	0,00
2020-2-98-Contracte programa: ampliació servei informació i atenció a les	23.529,00	0,00	0,00	23.529,00	23.529,00	0,00
2020-2-99-Subvenció DIBA: Programa complementari sosteniment escola bressol,	148.389,67	0,00	0,00	148.389,67	148.389,67	0,00
2020-2-DI-FE14-20-Carrer del Balç	0,00	0,00	0,00	74.230,09	0,00	0,00
2020-2-FDR14-20/1-Museus millora fase 2.-MUSEU	0,00	0,00	0,00	389.621,35	0,00	0,00
2020-2-FDR14-20/2-Museus .- Edificis i altres construccions	0,00	0,00	0,00	27.000,00	0,00	0,00
2020-2-FDR14-20/3-Museu . ESplendor del BARROC. SUB.INT 2019/51	0,00	0,00	0,00	224.788,28	0,00	0,00
2020-2-FEBARROC20-Espe Indor del Barroc MUSEU DEL BARROC DE	0,00	0,00	0,00	1.833.301,24	0,00	0,00

**TRANSFERÈNCIES I SUBVENCIONS REBUDES**

EXERCICI 2020

CARACTERÍSTIQUES	IMPORT REBUT		IMPORT REINTEGRABLE	IMPORT NO REINTEGRABLE	QUANTITAT IMPUTADA A RESULTATS	
	EXERCICI 2020	EXERCICIS ANTERIORS			EXERCICI 2020	EXERCICIS ANTERIORS
2020-2-FEDER-Subv. FEDER 2014-2020 (Anualitat 2020)	0,00	0,00	0,00	43.318,78	0,00	0,00
2020-2-FEDER14-20-Carrer del Balç	0,00	0,00	0,00	148.460,17	0,00	0,00
2020-2-INV1-Actuació consolidació sotres Antic Col.legi Sant Ignasi. MUSEU	37.238,28	0,00	0,00	50.322,00	36.440,06	0,00
2020-2-INV10- Convenin Fundació EURECAT.Instal. 2 punts de recàrrega	0,00	0,00	0,00	2.500,00	0,00	0,00
2020-2-INV11-Construcció un opbrador compartit al mercat Puigmercadal de	0,00	0,00	0,00	20.000,00	0,00	0,00
2020-2-INV12-SUB.INT 63 Reparació resclosa de LA SEQUIA de Manresa,	0,00	0,00	0,00	313.595,56	0,00	0,00
2020-2-INV13-AJT.CNV 81 Conveni JUNTA DE LA SEQUIA Aportacio	0,00	0,00	0,00	427.048,05	0,00	0,00
2020-2-INV14-SUB.INT 2020/68 Ampliacio i millora espai MANRESA 1522	0,00	0,00	0,00	20.000,00	0,00	0,00

**TRANSFERÈNCIES I SUBVENCIONS REBUDES**

EXERCICI 2020

CARACTERÍSTIQUES	IMPORT REBUT		IMPORT REINTEGRABLE	IMPORT NO REINTEGRABLE	QUANTITAT IMPUTADA A RESULTATS	
	EXERCICI 2020	EXERCICIS ANTERIORS			EXERCICI 2020	EXERCICIS ANTERIORS
2020-2-INV15-Conveni actuació "millora general" Prolongació Avda. PAÍSOS	0,00	0,00	0,00	360.000,00	0,00	0,00
2020-2-INV2-Suport iniciativa cultural MUSEU.- Museus millora fase 2	0,00	0,00	0,00	90.240,00	0,00	0,00
2020-2-INV3-Aportacio obres VIA SANT IGNASI	176.605,24	0,00	0,00	176.605,24	45.774,70	0,00
2020-2-INV4-Material inventarible i noves tecnologies equipaments	2.837,57	0,00	0,00	2.837,57	2.837,57	0,00
2020-2-INV5-Adquisició llibres diaris destinats a biblioteques públiques. Fons	13.500,00	0,00	0,00	13.500,00	13.500,00	0,00
2020-2-INV6-Adquscio nou saler i repartidor de sal. Protecció Civil. SUB INT 21	8.137,25	0,00	0,00	8.137,25	8.137,25	0,00
2020-2-INV7-SUB.INT 22. "Cap municipi enrrera" Suport integral contra	76.574,21	0,00	0,00	76.574,21	10.612,39	0,00
2020-2-INV8-OBRES REFORMA ,ADEQUACIÓ I MILLORA ESCOLES	0,00	0,00	0,00	100.000,00	0,00	0,00

**TRANSFERÈNCIES I SUBVENCIONS REBUDES**

EXERCICI 2020

CARACTERÍSTIQUES	IMPORT REBUT		IMPORT REINTEGRABLE	IMPORT NO REINTEGRABLE	QUANTITAT IMPUTADA A RESULTATS	
	EXERCICI 2020	EXERCICIS ANTERIORS			EXERCICI 2020	EXERCICIS ANTERIORS
2020-2-INV9-Subvenció DIBA: finançament d'activitats educatives,	95.122,00	0,00	0,00	95.122,00	41.179,03	0,00
2020-2-OCU1-2a part Programa complementari Millora ocupabilitat 2019	21.446,60	0,00	0,00	246.054,96	21.446,60	0,00
2020-2-OCU10-ENFEINAT Acompanyament insercio persones atur llarga durada	106.545,23	0,00	0,00	133.181,54	106.545,23	0,00
2020-2-OCU11-UBICAT Acompanyament inserció persones en situació atur	91.621,40	0,00	0,00	114.526,75	114.526,75	0,00
2020-2-OCU12-Programa complementari transicions educatives	17.336,60	0,00	0,00	17.336,60	17.336,60	0,00
2020-2-OCU13- TREBALL ALS BARRIS. PEC.PRS 2019/120	425.027,62	0,00	0,00	531.284,52	425.027,62	0,00
2020-2-OCU14-Programa 30PLUS Inserció persones desocupades	0,00	0,00	0,00	40.855,28	0,00	0,00
2020-2-OCU15-PEC.PRS 44. Subv Bages Ocupacio +45 . 2020-2021	0,00	0,00	0,00	76.503,63	0,00	0,00

**TRANSFERÈNCIES I SUBVENCIONS REBUDES**

EXERCICI 2020

CARACTERÍSTIQUES	IMPORT REBUT		IMPORT REINTEGRABLE	IMPORT NO REINTEGRABLE	QUANTITAT IMPUTADA A RESULTATS	
	EXERCICI 2020	EXERCICIS ANTERIORS			EXERCICI 2020	EXERCICIS ANTERIORS
2020-2-OCU16-Programa Laboràlia 20/Y/285164	0,00	0,00	0,00	15.846,79	0,00	0,00
2020-2-OCU17-20/Y/279015 OTL. Integració sociolaboral persones amb malalties	12.682,23	0,00	0,00	49.971,80	12.682,23	0,00
2020-2-OCU18-20/Y/278975 Serveis Locals Ocupació . Plataforma XALOC	19.789,01	0,00	0,00	53.842,26	19.789,01	0,00
2020-2-OCU19-PEC.PRS 64.-RECULL activitats Serveis Locals Ocupació:	5.145,00	0,00	0,00	5.520,00	5.145,00	0,00
2020-2-OCU2-Línia 1. Suport millora Ocupabilitat 2019-2020 (traspasat del	93.190,30	0,00	0,00	186.380,60	93.190,30	0,00
2020-2-OCU20-PEC.PRS 69 Plans reactivació COVID 19. Contractació tècnics.	30.960,00	0,00	0,00	30.960,00	30.960,00	0,00
2020-2-OCU21-PEC.PRS 63 Contractació Joves tutelats i extutelats. OCUPACIO SOC	45.049,69	0,00	0,00	45.049,69	45.049,69	0,00
2020-2-OCU22-AJT.CNV 82 Seguiment ,Avaluació i Comunicació Pla Accions	0,00	0,00	0,00	6.998,88	0,00	0,00

**TRANSFERÈNCIES I SUBVENCIONS REBUDES**

EXERCICI 2020

CARACTERÍSTIQUES	IMPORT REBUT		IMPORT REINTEGRABLE	IMPORT NO REINTEGRABLE	QUANTITAT IMPUTADA A RESULTATS	
	EXERCICI 2020	EXERCICIS ANTERIORS			EXERCICI 2020	EXERCICIS ANTERIORS
2020-2-OCU23-AJT.CNV 84 Promocio millora Poligons i Empreses del BAGES	9.633,67	0,00	0,00	9.634,31	9.633,67	0,00
2020-2-OCU24-PEC.PER 100. Programa Treball Formació COVID 19.	0,00	0,00	0,00	69.684,34	69.684,34	0,00
2020-2-OCU25-JOVER PER L'OCUPACIÓ Projecte Singulars	0,00	0,00	0,00	45.479,00	0,00	0,00
2020-2-OCU3-Contracte programa - Fitxa 37 Plans i mesures d'igualtat en el	18.810,00	0,00	0,00	18.810,00	18.810,00	0,00
2020-2-OCU4-Contracte programa - Fitxa 40.1 Serveis laborals per a	48.000,00	0,00	0,00	48.000,00	48.000,00	0,00
2020-2-OCU5-Contracte programa - Fitxa 40.2 Serveis laborals per a	65.300,00	0,00	0,00	65.300,00	65.300,00	0,00
2020-2-OCU6-Espais recerca de feina 2020	51.880,00	0,00	0,00	64.850,00	51.880,00	0,00
2020-2-OCU7-Subvenció SOC AODL Ocupació	0,00	0,00	0,00	36.000,00	0,00	0,00

**TRANSFERÈNCIES I SUBVENCIONS REBUDES**

EXERCICI 2020

CARACTERÍSTIQUES	IMPORT REBUT		IMPORT REINTEGRABLE	IMPORT NO REINTEGRABLE	QUANTITAT IMPUTADA A RESULTATS	
	EXERCICI 2020	EXERCICIS ANTERIORS			EXERCICI 2020	EXERCICIS ANTERIORS
2020-2-OCU8-Subv. contractació 44 persones en pràctiques NOUS FILONS	534.196,15	0,00	0,00	675.438,63	534.196,15	0,00
2020-2-OCU9-Programa Garantia Juvenil. JOVES EN PRACTIQUES 2020	42.844,29	0,00	0,00	43.614,29	42.844,29	0,00
120200000243 - Participació ingressos de l'Estat, gener 2020.	1.187.469,93	0,00	0,00	1.187.469,93	1.187.469,93	0,00
120200000244 - Participació ingressos de l'Estat, gener 2020.	160.283,34	0,00	0,00	160.283,34	160.283,34	0,00
120200000262 - Interessos subvenció concedida Consell Català de l' Esport ,	7.326,05	0,00	0,00	7.326,05	7.326,05	0,00
120200000491 - Aportació per esponsorització de la Volta Ciclista a Catalunya.	3.000,00	0,00	0,00	3.000,00	3.000,00	0,00
120200000492 - Aportació per esponsorització de la Volta Ciclista a Catalunya.	3.000,00	0,00	0,00	3.000,00	3.000,00	0,00
120200000493 - Aportació per esponsorització de la Volta Ciclista a Catalunya.	3.000,00	0,00	0,00	3.000,00	3.000,00	0,00



**TRANSFERÈNCIES I SUBVENCIONS REBUDES**

EXERCICI 2020

CARACTERÍSTIQUES	IMPORT REBUT		IMPORT REINTEGRABLE	IMPORT NO REINTEGRABLE	QUANTITAT IMPUTADA A RESULTATS	
	EXERCICI 2020	EXERCICIS ANTERIORS			EXERCICI 2020	EXERCICIS ANTERIORS
120200000572 - Quota del mes de gener de la liquidació negativa definitiva	17.408,35	0,00	0,00	17.408,35	17.408,35	0,00
120200000574 - Quota del mes de febrer de la liquidació negativa 2008 i	17.408,35	0,00	0,00	17.408,35	17.408,35	0,00
120200000601 - Participació ingressos de l' Estat, febrer 2020.	1.187.469,93	0,00	0,00	1.187.469,93	1.187.469,93	0,00
120200000602 - Participació ingressos de l' Estat, febrer 2020.	160.283,34	0,00	0,00	160.283,34	160.283,34	0,00
120200000629 - Sobrant Museus. Millora fase 2. Programa complementari	0,57	0,00	0,00	0,57	0,57	0,00
120200000698 - Aportació per esponsorització de la Volta Ciclista a Catalunya.	3.000,00	0,00	0,00	3.000,00	3.000,00	0,00
120200000877 - Participació ingressos de l'estat, març 2020.	1.187.469,93	0,00	0,00	1.187.469,93	1.187.469,93	0,00
120200000878 - Participació ingressos de l'estat, març 2020.	160.283,34	0,00	0,00	160.283,34	160.283,34	0,00

**TRANSFERÈNCIES I SUBVENCIONS REBUDES**

EXERCICI 2020

CARACTERÍSTIQUES	IMPORT REBUT		IMPORT REINTEGRABLE	IMPORT NO REINTEGRABLE	QUANTITAT IMPUTADA A RESULTATS	
	EXERCICI 2020	EXERCICIS ANTERIORS			EXERCICI 2020	EXERCICIS ANTERIORS
120200000903 - Quota del mes de març de la liquidació negativa definitiva del 2008 i	17.408,35	0,00	0,00	17.408,35	17.408,35	0,00
120200000956 - Aportació pel patronici de la Transèquia 2020. AJT.CNV	2.301,00	0,00	0,00	2.301,00	2.301,00	0,00
120200001227 - Pagament quota membre Eurotowns.	534,36	0,00	0,00	534,36	534,36	0,00
120200001228 - Participació ingressos de l' Estat, abril 2020.	1.137.696,97	0,00	0,00	1.137.696,97	1.137.696,97	0,00
120200001229 - Participació ingressos de l' Estat, abril 2020.	210.056,30	0,00	0,00	210.056,30	210.056,30	0,00
120200001583 - Participació ingressos de l' Estat, maig 2020.	1.137.696,97	0,00	0,00	1.137.696,97	1.137.696,97	0,00
120200001584 - Participació ingressos de l' Estat, maig 2020.	210.056,30	0,00	0,00	210.056,30	210.056,30	0,00
120200001621 - Subvenció pel transport urbà de viatgers.	332.880,50	0,00	0,00	332.880,50	332.880,50	0,00

**TRANSFERÈNCIES I SUBVENCIONS REBUDES**

EXERCICI 2020

CARACTERÍSTIQUES	IMPORT REBUT		IMPORT REINTEGRABLE	IMPORT NO REINTEGRABLE	QUANTITAT IMPUTADA A RESULTATS	
	EXERCICI 2020	EXERCICIS ANTERIORS			EXERCICI 2020	EXERCICIS ANTERIORS
120200002195 - Participació en els Tributs de l'Estat corresponent al mes de	1.137.696,97	0,00	0,00	1.137.696,97	1.137.696,97	0,00
120200002196 - Participació en els Tributs de l'Estat corresponent al mes de	210.056,30	0,00	0,00	210.056,30	210.056,30	0,00
120200003087 - Conveni col·laboració per: L'hora del conte, Pas a pas fent Salut,	8.500,00	0,00	0,00	8.500,00	8.500,00	0,00
120200003225 - Import transferit en aplicació del superàvit pressupostari.	43.189,45	0,00	0,00	43.189,45	43.189,45	0,00
120200003226 - Import transferit en aplicació del superàvit pressupostari.	4.734,76	0,00	0,00	4.734,76	4.734,76	0,00
120200003230 - Participació ingressos de l' Estat, juliol 2020.	1.137.696,97	0,00	0,00	1.137.696,97	1.137.696,97	0,00
120200003231 - Participació ingressos de l' Estat, juliol 2020.	210.056,30	0,00	0,00	210.056,30	210.056,30	0,00
120200003652 - Participació ingressos de l'Estat, Agost 2020.	1.137.696,97	0,00	0,00	1.137.696,97	1.137.696,97	0,00

**TRANSFERÈNCIES I SUBVENCIONS REBUDES**

EXERCICI 2020

CARACTERÍSTIQUES	IMPORT REBUT		IMPORT REINTEGRABLE	IMPORT NO REINTEGRABLE	QUANTITAT IMPUTADA A RESULTATS	
	EXERCICI 2020	EXERCICIS ANTERIORS			EXERCICI 2020	EXERCICIS ANTERIORS
120200003653 - Participació ingressos de l'Estat, Agost 2020.	210.056,30	0,00	0,00	210.056,30	210.056,30	0,00
120200003864 - 17/X/242021 XARXA GOVERNS LOCALS	3.902,87	0,00	0,00	3.902,87	3.902,87	0,00
120200003881 - Quota del mes d'abril de la liquidació definitiva del 2008 i 2009 de	17.408,35	0,00	0,00	17.408,35	17.408,35	0,00
120200003883 - Quota del mes de maig de la liquidació definitiva del 2008 i 2009 de	17.408,35	0,00	0,00	17.408,35	17.408,35	0,00
120200003885 - Quota del mes de juny de la liquidació definitiva del 2008 i 2009 de	17.408,35	0,00	0,00	17.408,35	17.408,35	0,00
120200003887 - Quota del mes de juliol de la liquidació defi. del 2008 i 2009 de la	17.408,35	0,00	0,00	17.408,35	17.408,35	0,00
120200003889 - Quota del mes d'agost de la liquidació defi. del 2008 i 2009 de la	17.408,35	0,00	0,00	17.408,35	17.408,35	0,00
120200004172 - Quota del mes de setembre de la liquid. def. 2008 i 2009 de la	17.408,35	0,00	0,00	17.408,35	17.408,35	0,00

**TRANSFERÈNCIES I SUBVENCIONS REBUDES**

EXERCICI 2020

CARACTERÍSTIQUES	IMPORT REBUT		IMPORT REINTEGRABLE	IMPORT NO REINTEGRABLE	QUANTITAT IMPUTADA A RESULTATS	
	EXERCICI 2020	EXERCICIS ANTERIORS			EXERCICI 2020	EXERCICIS ANTERIORS
120200004185 - Participació Ingressos de l' Estat, setembre 2020.	1.169.003,44	0,00	0,00	1.169.003,44	1.169.003,44	0,00
120200004186 - Participació Ingressos de l' Estat, setembre 2020.	178.749,83	0,00	0,00	178.749,83	178.749,83	0,00
120200004192 - 4t. pagament FCL 2020.- Municipis	225.557,45	0,00	0,00	225.557,45	225.557,45	0,00
120200004195 - Avançament de Fons Català de Cooperació Local, any	223.553,41	0,00	0,00	223.553,41	223.553,41	0,00
120200005564 - Participació ingressos de l' Estat, octubre 2020	1.169.003,44	0,00	0,00	1.169.003,44	1.169.003,44	0,00
120200005565 - Participació ingressos de l' Estat, octubre 2020	178.749,83	0,00	0,00	178.749,83	178.749,83	0,00
120200005590 - Aportació a les obres del projecte d'ampliació Pl. St. Ignasi.	363.185,74	0,00	0,00	363.185,74	363.185,74	0,00
120200007042 - Participació ingressos de l' Estat, novembre 2020	1.169.003,44	0,00	0,00	1.169.003,44	1.169.003,44	0,00

**TRANSFERÈNCIES I SUBVENCIONS REBUDES**

EXERCICI 2020

CARACTERÍSTIQUES	IMPORT REBUT		IMPORT REINTEGRABLE	IMPORT NO REINTEGRABLE	QUANTITAT IMPUTADA A RESULTATS	
	EXERCICI 2020	EXERCICIS ANTERIORS			EXERCICI 2020	EXERCICIS ANTERIORS
120200007043 - Participació ingressos de l' Estat, novembre 2020	178.749,83	0,00	0,00	178.749,83	178.749,83	0,00
120200007065 - Utilització alberg municipal per acolliments d'urgència, any	225,00	0,00	0,00	225,00	225,00	0,00
120200007066 - Aportació servei assessorament jurídic a dones del Bages, any	10.365,26	0,00	0,00	10.365,26	10.365,26	0,00
120200007067 - Aportació servei assessorament jurídic a dones del Bages, any	10.283,44	0,00	0,00	10.283,44	10.283,44	0,00
120200007068 - Utilització alberg municipal per acolliments d'urgència, any	40,00	0,00	0,00	40,00	40,00	0,00
120200008096 - Participació ingressos de l' Estat, liquidació definitiva any	1.123.839,06	0,00	0,00	1.123.839,06	1.123.839,06	0,00
120200008097 - Participació ingressos de l' Estat, liquidació definitiva any	163.874,93	0,00	0,00	163.874,93	163.874,93	0,00
120200008220 - Participació ingressos de l' Estat, desembre 2020.	1.169.003,44	0,00	0,00	1.169.003,44	1.169.003,44	0,00

**TRANSFERÈNCIES I SUBVENCIONS REBUDES**

EXERCICI 2020

CARACTERÍSTIQUES	IMPORT REBUT		IMPORT REINTEGRABLE	IMPORT NO REINTEGRABLE	QUANTITAT IMPUTADA A RESULTATS	
	EXERCICI 2020	EXERCICIS ANTERIORS			EXERCICI 2020	EXERCICIS ANTERIORS
120200008221 - Participació ingressos de l' Estat, desembre 2020.	178.749,83	0,00	0,00	178.749,83	178.749,83	0,00
120200008243 - Quota del mes d'octubre de la liquidació definitiva del 2008	17.408,35	0,00	0,00	17.408,35	17.408,35	0,00
120200008245 - Quota del mes de novembre de la liquidació definitiva PIE 2008	17.408,35	0,00	0,00	17.408,35	17.408,35	0,00
120200008247 - Quota del mes de desembre de la liquidació definitiva PIE 2008	17.408,35	0,00	0,00	17.408,35	17.408,35	0,00
120200008255 - COVID-19 FCLC extra Ajuntaments.	70.536,30	0,00	0,00	70.536,30	70.536,30	0,00
120200008256 - Funcionament llars municipals. 2a.Resolució	742,86	0,00	0,00	742,86	742,86	0,00
120200000567 - Quota del mes de gener de la liquidació negativa definitiva	-17.408,35	0,00	0,00	-17.408,35	-17.408,35	0,00
120200000568 - Quota del mes de febrer de la liquidació negativa 2008 i	-17.408,35	0,00	0,00	-17.408,35	-17.408,35	0,00

**TRANSFERÈNCIES I SUBVENCIONS REBUDES**

EXERCICI 2020

CARACTERÍSTIQUES	IMPORT REBUT		IMPORT REINTEGRABLE	IMPORT NO REINTEGRABLE	QUANTITAT IMPUTADA A RESULTATS	
	EXERCICI 2020	EXERCICIS ANTERIORS			EXERCICI 2020	EXERCICIS ANTERIORS
120200000796 - Reintegrament revocació parcial subvenció Programa	-12.893,76	0,00	0,00	-12.893,76	-12.893,76	0,00
120200000900 - Quota del mes de març de la liquidació negativa definitiva del 2008 i	-17.408,35	0,00	0,00	-17.408,35	-17.408,35	0,00
120200003870 - Quota del mes d'abril de la liquidació definitiva del 2008 i 2009 de	-17.408,35	0,00	0,00	-17.408,35	-17.408,35	0,00
120200003871 - Quota del mes de maig de la liquidació definitiva del 2008 i 2009 de	-17.408,35	0,00	0,00	-17.408,35	-17.408,35	0,00
120200003872 - Quota del mes de juny de la liquidació definitiva del 2008 i 2009 de	-17.408,35	0,00	0,00	-17.408,35	-17.408,35	0,00
120200003873 - Quota del mes de juliol de la liquidació defi. del 2008 i 2009 de la	-17.408,35	0,00	0,00	-17.408,35	-17.408,35	0,00
120200003874 - Quota del mes d'agost de la liquidació defi. del 2008 i 2009 de la	-17.408,35	0,00	0,00	-17.408,35	-17.408,35	0,00
120200004169 - Quota del mes de setembre de la liquid. def. 2008 i 2009 de la	-17.408,35	0,00	0,00	-17.408,35	-17.408,35	0,00



**TRANSFERÈNCIES I SUBVENCIONS REBUDES**

EXERCICI 2020

CARACTERÍSTIQUES	IMPORT REBUT		IMPORT REINTEGRABLE	IMPORT NO REINTEGRABLE	QUANTITAT IMPUTADA A RESULTATS	
	EXERCICI 2020	EXERCICIS ANTERIORS			EXERCICI 2020	EXERCICIS ANTERIORS
120200006668 - Reintegrament revocació parcial subvenció programa	-3.664,11	0,00	0,00	-3.664,11	-3.664,11	0,00
120200006669 - Reintegrament revocació parcial subvenció programa	-3.594,23	0,00	0,00	-3.594,23	-3.594,23	0,00
120200008236 - Quota del mes d'octubre de la liquidació definitiva del 2008	-17.408,35	0,00	0,00	-17.408,35	-17.408,35	0,00
120200008237 - Quota del mes de novembre de la liquidació definitiva PIE 2008	-17.408,35	0,00	0,00	-17.408,35	-17.408,35	0,00
120200008238 - Quota del mes de desembre de la liquidació definitiva PIE 2008	-17.408,35	0,00	0,00	-17.408,35	-17.408,35	0,00
<b>TOTAL</b>	28.266.649,11	19.018.856,21	0,00	56.329.018,82	28.533.353,78	17.363.388,87

**TRANSFERÈNCIES I SUBVENCIONS CONCEDIDES**

CARACTERÍSTIQUES	NIF DEL PERCEPTOR	DENOMINACIÓ DEL PERCEPTOR	IMPORT	FINALITAT	REINTEGRAMENTS
3º quota parcel.la núm 6 corresponent a la distribució de despeses del pressupost ordinari 2020.- AJT.PAG 2020/499	***7520**	JUNTA COMPENSACIÓ PP PARC TECNOLÒGIC CATALUNYA CENTRAL	2.721,15	Varios	0,00
Ajuts Dinamització Econòmica Centre Historic, 2020.- AJT.PAG 2021/22	***6201**	PAZ VALENCIANO MANUEL	2.697,30	Varios	0,00
Ajuts Dinamització Econòmica Centre Historio, 2020.- AJT.PAG 2021/22	***6298**	TAVERNA 1913, S.L.	1.095,00	Varios	0,00
CUOTA ASOCIADO RED CIUDADES SALUDABLES 2020.- AJT.PAG 2020/153.	***7839**	FEDERACION ESPAÑOLA DE MUNICIPIOS Y PROVINCIAS	2.000,00	Varios	0,00
Quota 2020 com a membre de l'Associació.- AJT.PAG 2020/95	***4360**	ASSOCIACIÓ CATALANA DE MUNICIPIS I COMARQUES	13.619,00	Varios	0,00
Quota ACEM 2020 - més de 300 alumnes / Conservatori Música Manresa.- AJT.PAG 2020/125	***1681**	ASSOCIACIÓ CATALANA D'ESCOLES DE MÚSICA	506,76	Varios	0,00
1 er pagament conveni pel servei d'Acollida Social, any 2020.- AJT.PAG 2020/285	***0052**	CARITAS DIOCESANA DE VIC	9.000,00	Varios	0,00
1er pagament Conveni pel projecte Oficina d'assess.legal en matèria d'estrangeria, any 2020.- AJT.PAG	***5404**	CENTRE INFORMACIO TREBALLADORS ESTRANGER	4.500,00	Varios	0,00
1er pagament conveni Plataforma aliments, residència i activitats 2020.- AJT.PAG2020/284	***3965**	FUNDACIO DEL CONVENT DE SANTA CLARA	27.075,00	Varios	0,00
1er pagament conveni per Programa de lleure i dinamització juvenil a Manresa, any 2020.- AJT.PAG 2020/286	***4522**	CAE FORMACIO I SERVEIS SOCIO-CULTURALS	9.000,00	Varios	0,00
1r. Pag. 80% Subvenció Projectes d'excel.lència d'esports individuals 1/2020.- SUB.SOL 2020/41	***9932**	CLUB ATLETIC MANRESA	5.622,40	Varios	0,00

**TRANSFERÈNCIES I SUBVENCIONS CONCEDIDES**

CARACTERÍSTIQUES	NIF DEL PERCEPTOR	DENOMINACIÓ DEL PERCEPTOR	IMPORT	FINALITAT	REINTEGRAMENTS
1r. Pagament 80% Subvenció Projectes d'excel.lència d'esports individuals 1/2020.- SUB.SOL 2020/70	***1403**	CLUB DE GIMNASTICA EGIBA	8.296,00	Varios	0,00
1r. pag (50%) Conveni per a la promoció del basquet i promoció de la Ciutat.- AJT.PAG 2020/189	***6832**	FOMENT DEL BASQUET FUNDACIO PRIVADA	65.000,00	Varios	0,00
1r. pag. 80 % Subvenció foment esport col.lectiu femení, 3/2020.- SUB.SOL 2020/61	***3740**	FUNDACIO JOVIAT	2.431,23	Varios	0,00
1r. pag. 80% Subvenció Projectes d'excel.lència d'esports col.lectius 2/2020.- SUB.SOL 2020/62	***4553**	CLUB GIMNASTIC DE MANRESA	8.443,23	Varios	0,00
1r. pag. 80% Subvenció Projectes d'excel.lència d'esports col.lectius 2/2020.- SUB.SOL 2020/65	***5391**	CLUB BÀSQUET MANRESA 2015	2.979,00	Varios	0,00
1r. pag. 80% Subvenció Projectes d'excel.lència d'esports col.lectius 2/2020.- SUB.SOL 2020/73	***6039**	MANRESA FUTBOL SALA	5.546,54	Varios	0,00
1r. pag. 80% Subvenció Projectes d'excel.lència d'esports col.lectius 2/2020.- SUB.SOL 2020/77	***4231**	ASSOCIACIO ESPORTIVA VOLEI MANRESA	2.400,00	Varios	0,00
1r. pag. 80% Subvenció Projectes d'excel.lència d'esports col.lectius 2/2020.- SUB.SOL 2020/88	***0626**	CENTRE D'ESPORTS MANRESA	4.198,40	Varios	0,00
1r. pag. 80% Subvenció Projectes d'excel.lència d'esports individuals 1/2020.- SUB.SOL 2020/80	***1024**	CLUB NATACIÓ MINORISA	2.692,80	Varios	0,00
1r. pag. Bestreta Conveni Pla Desenvolupament Comunitari FAVM, any 2020.- AJT.PAG 2020/221	***8162**	FEDERACIO ASSOCIACIONS VEINS DE MANRESA	36.000,00	Varios	0,00
1r. pag. Conveni Casa de la Música 2020.- AJT.PAG 2020/310	***9750**	POTENKIM EVENTS, S.L.	40.000,00	Varios	0,00

**TRANSFERÈNCIES I SUBVENCIONS CONCEDIDES**

CARACTERÍSTIQUES	NIF DEL PERCEPTOR	DENOMINACIÓ DEL PERCEPTOR	IMPORT	FINALITAT	REINTEGRAMENTS
1r. pag. Conveni Servei Atenció a Domicili, anualitats 2019 i 2020.- AJT.PAG 2020/206	***2863**	ALTHAIA XARXA ASSIT. UNIV. DE MANRESA, FP	94.432,50	Varios	0,00
1r. pag. bestreta Conveni per a la prevenció i extinció d'incendis i altres actuacions, any 2020.- AJT.PAG	***3771**	AGRUPACIO DE DEFENSA FORESTAL-PLA BAGES	6.000,00	Varios	0,00
1r. pag. bestreta, Conveni per al Pla Desenvolupament Comunitari Escodines, any 2020.- AJT.PAG 2020/220	***8862**	AV BARRI ESCODINES	25.000,00	Varios	0,00
2. pag. Conveni per a la prevenció i extinció d'incendis i altres actuacions, any 2020.- AJT.PAG 2020/478	***3771**	AGRUPACIO DE DEFENSA FORESTAL-PLA BAGES	6.000,00	Varios	0,00
2n. Pag. Conveni per al Pla Desenvolupament Comunitari Escodines, any 2020.- AJT.PAG 407	***8862**	AV BARRI ESCODINES	26.678,12	Varios	0,00
2n. Quadrimestre 2020, import cessió crèdit aportació finanament explot. Ateneu Bases.- AJT.PAG 2020/314	***1369**	COTS I CLARET SL	95.411,04	Varios	0,00
2n. i últim pag. Conveni 2019, projecte Masoveria Urbana.- AJT.PAG 2020/239.	***0052**	CARITAS DIOCESANA DE VIC	5.240,57	Varios	0,00
2n. i últim pag. Subvenció Projectes d'excel.lència d'esports individuals 1/2020.- SUB.SOL 2020/41	***9932**	CLUB ATLETIC MANRESA	1.405,60	Varios	0,00
2n. i últim pag. subvenció CU 2/2020, Sala Els Carlins 2020.- SUB.SOL 27	***2551**	FUNDACIO PRIVADA CULTURA I TEATRE	900,00	Varios	0,00
2n. i últim pag. subvenció Cultura 2/2020 Proj. 63 Inocentada.- SUB.SOL 2020/22.	***1262**	AGRUPACIO CULTURAL DEL BAGES	900,00	Varios	0,00
2n. i últim pagament subvenció CU 2/2020, per activitats cine club.- SUB.SOL 14/2020	***4744**	CINE CLUB MANRESA	1.000,00	Varios	0,00

**TRANSFERÈNCIES I SUBVENCIONS CONCEDIDES**

CARACTERÍSTIQUES	NIF DEL PERCEPTOR	DENOMINACIÓ DEL PERCEPTOR	IMPORT	FINALITAT	REINTEGRAMENTS
2n. pag. Ajudes a empreses contractació personal situació atur, Prog. complement. ocupabilitat 2019.- AJT.PAG 2020/489	***6507**	MAS NOU SALLENT SL	4.800,46	Varios	0,00
2n. pag. Conveni Casa de la Música 2020.- AJT.PAG 2020/465	***9750**	POTENKIM EVENTS, S.L.	10.000,00	Varios	0,00
2n. pag. Conveni Plataforma aliments, residència i activitats 2020.- AJT.PAG 2020/446	***3965**	FUNDACIO DEL CONVENT DE SANTA CLARA	27.075,00	Varios	0,00
2n. pag. Conveni Servei Atenció a Domicili, anualitats 2019 i 2020.- AJT.PAG 2020/444	***2863**	ALTHAIA XARXA ASSIT. UNIV. DE MANRESA, FP	31.477,50	Varios	0,00
2n. pag. Conveni amb Basquet Manresa per promoció de la imatge de la Ciutat.- AJT.PAG 2020/236	***1049**	BASQUET MANRESA S.A.D	120.000,00	Varios	0,00
2n. pag. Conveni pel projecte Oficina d'assessorament legal en matèria d'estrangeria, any 2020.- AJTPAG 445	***5404**	CENTRE INFORMACIO TREBALLADORS ESTRANGER	4.500,00	Varios	0,00
2n. pag. Conveni per Programa de lleure i dinamització juvenil a Manresa, any 2020.- AJT.PAG 2020/458	***4522**	CAE FORMACIO I SERVEIS SOCIO-CULTURALS	9.000,00	Varios	0,00
2n. pag. Conveni per a la promoció del basquet i promoció de la Ciutat.- AJT.PAG 2020/15	***6832**	FOMENT DEL BASQUET FUNDACIO PRIVADA	65.000,00	Varios	0,00
2n. pag. Subvenció foment esport col.lectiu femení, 3/2020.- SUB.SOL 2020/61	***3740**	FUNDACIO JOVIAT	607,81	Varios	0,00
2n. pag. Subvenció Projectes d'excel.lència d'esports col.lectius 2/2020.- SUB.SOL 2020/62	***4553**	CLUB GIMNASTIC DE MANRESA	2.110,81	Varios	0,00
2n. pag. Subvenció Projectes d'excel.lència d'esports col.lectius 2/2020.- SUB.SOL 2020/65	***5391**	CLUB BÀSQUET MANRESA 2015	744,75	Varios	0,00

**TRANSFERÈNCIES I SUBVENCIONS CONCEDIDES**

CARACTERÍSTIQUES	NIF DEL PERCEPTOR	DENOMINACIÓ DEL PERCEPTOR	IMPORT	FINALITAT	REINTEGRAMENTS
2n. pag. Subvenció Projectes d'excel.lència d'esports col.lectius 2/2020.- SUB.SOL 2020/73	***6039**	MANRESA FUTBOL SALA	1.386,63	Varios	0,00
2n. pag. Subvenció Projectes d'excel.lència d'esports col.lectius 2/2020.- SUB.SOL 2020/77	***4231**	ASSOCIACIO ESPORTIVA VOLEI MANRESA	600,00	Varios	0,00
2n. pag. Subvenció Projectes d'excel.lència d'esports col.lectius 2/2020.- SUB.SOL 2020/88	***0626**	CENTRE D'ESPORTS MANRESA	1.049,60	Varios	0,00
2n. pag. Subvenció Projectes d'excel.lència d'esports individuals 1/2020.- SUB.SOL 2020/70	***1403**	CLUB DE GIMNASTICA EGIBA	2.074,00	Varios	0,00
2n. pag. Subvenció Projectes d'excel.lència d'esports individuals 1/2020.- SUB.SOL 2020/80	***1024**	CLUB NATACIÓ MINORISA	673,20	Varios	0,00
2º quota parcel.la núm 6 corresponent a la distribució de despeses del pressupost ordinari 2020.- AJT.PAG 2020/472	***7520**	JUNTA COMPENSACIÓ PP PARC TECNOLÒGIC CATALUNYA CENTRAL	2.721,14	Varios	0,00
2º quota parcel.la núm 6 corresponent a la distribució de despeses del pressupost ordinari 2020.- AJT.PAG 2020/472	***7520**	JUNTA COMPENSACIÓ PP PARC TECNOLÒGIC CATALUNYA CENTRAL	-2.721,14	Varios	0,00
2º quota parcel.la núm 6 corresponent a la distribució de despeses del pressupost ordinari 2020.- AJT.PAG 2020/472	***7520**	JUNTA COMPENSACIÓ PP PARC TECNOLÒGIC CATALUNYA CENTRAL	2.721,14	Varios	0,00
3r. i últim pag. Conveni per al Pla Desenvolupament Comunitari Escodines, any 2020.- AJTPAG 2020/484	***8862**	AV BARRI ESCODINES	3.181,88	Varios	0,00
AJT.PAG 324 Conveni col.la.pública-privada municipis i altres ens gestió projecte OCUPACIO AL	***1800**	UNIVERSITAT POLITECNICA DE CATALUNYA	25.000,00	Varios	0,00
AJT.PAG 324Conveni col.la.pública-privada municipis i altres ens gestió projecte OCUPACIO AL	***7152**	PATRONAL METALURGICA DEL BAGES	998,31	Varios	0,00

**TRANSFERÈNCIES I SUBVENCIONS CONCEDIDES**

CARACTERÍSTIQUES	NIF DEL PERCEPTOR	DENOMINACIÓ DEL PERCEPTOR	IMPORT	FINALITAT	REINTEGRAMENTS
AJT.PAG 324Conveni col.la.pública-privada municipis i altres ens gestió projecte OCUPACIO AL	***5122**	PIMEC, PETITA I MITJANA EMPRESA DE CATALALUNYA	1.500,00	Varios	0,00
AJT.PAG 324Conveni col.la.pública-privada municipis i altres ens gestió projecte OCUPACIO AL	***3863**	FUNDACIO PRIVADA LACETANIA	100.000,00	Varios	0,00
AJT.PAG 324Conveni col.la.pública-privada municipis i altres ens gestió projecte OCUPACIO AL	***7300**	CAMBRA DE COMERÇ I INDUSTRIA DE MANRESA	9.995,74	Varios	0,00
AOC:76500658 QUOTA 2020 LOCALRET. AJT.PAG 2020/94	***0004**	CONSORCI LOCALRET	8.921,25	Varios	0,00
AOC:78353462 QUOTA D Membres XCN 2020	***1224**	XARXA PER A LA CONSERVACIÓ DE LA NATURA	750,00	Varios	0,00
AOC:89041997 Quota Accat 2020.- AJT.PAG 2020/359	***3687**	ASSOCIACIÓ DE CONSERVATORIS DE CATALUNYA	500,00	Varios	0,00
Abril 2020 SERVEI PÚBLIC DE TRANSPORT URBÀ DE VIATGERS.AJT.PAG2020/185.	***5100**	MANRESA BUS, S.A.	146.310,25	Varios	0,00
Agost 2020 SERVEI PÚBLIC DE TRANSPORT URBÀ DE VIATGERS. AJT.PAG2020/313.- AJT.PAG 2020/313	***5100**	MANRESA BUS, S.A.	146.310,25	Varios	0,00
Ajuda a autònoms i empreses afectats econòmicament per les conseqüències del COVID19.- AJT.PAG 2020/298	***4437**	GRAU OLIVA GLORIA	600,00	Varios	0,00
Ajuda a autònoms i empreses afectats econòmicament per les conseqüències del COVID19.- AJT.PAG 2020/298	***0556**	PRAT FELIU GEMMA	600,00	Varios	0,00
Ajuda a autònoms i empreses afectats econòmicament per les conseqüències del COVID19.- AJT.PAG 2020/298	***5691**	ORTEGA OLMO SILVIA	600,00	Varios	0,00

## TRANSFERÈNCIES I SUBVENCIONS CONCEDIDES

CARACTERÍSTIQUES	NIF DEL PERCEPTOR	DENOMINACIÓ DEL PERCEPTOR	IMPORT	FINALITAT	REINTEGRAMENTS
Ajuda a autònoms i empreses afectats econòmicament per les conseqüències del COVID19.- AJT.PAG 2020/298	***6035**	MUÑOZ GARZON JOSE LUIS	600,00	Varios	0,00
Ajuda a autònoms i empreses afectats econòmicament per les conseqüències del COVID19.- AJT.PAG 2020/298	***8001**	DELGADO ORTIZ VANESA	600,00	Varios	0,00
Ajuda a autònoms i empreses afectats econòmicament per les conseqüències del COVID19.- AJT.PAG 2020/298	***2251**	CALDERON TORT IMMACULADA	600,00	Varios	0,00
Ajuda a autònoms i empreses afectats econòmicament per les conseqüències del COVID19.- AJT.PAG 2020/298	***4702**	MARTINEZ BOFARULL JORDI	600,00	Varios	0,00
Ajuda a autònoms i empreses afectats econòmicament per les conseqüències del COVID19.- AJT.PAG 2020/298	***5795**	VILASECA BERENGUER MONICA	600,00	Varios	0,00
Ajuda a autònoms i empreses afectats econòmicament per les conseqüències del COVID19.- AJT.PAG 2020/298	***7229**	HERNANDEZ COUSO MARCO LUIS	600,00	Varios	0,00
Ajuda a autònoms i empreses afectats econòmicament per les conseqüències del COVID19.- AJT.PAG 2020/298	***4442**	TORNE SERRA RAMON	600,00	Varios	0,00
Ajuda a autònoms i empreses afectats econòmicament per les conseqüències del COVID19.- AJT.PAG 2020/298	***6252**	TALAVERA NIETO YOLANDA	600,00	Varios	0,00
Ajuda a autònoms i empreses afectats econòmicament per les conseqüències del COVID19.- AJT.PAG 2020/298	***1907**	DORADO SANZ MONICA	600,00	Varios	0,00
Ajuda a autònoms i empreses afectats econòmicament per les conseqüències del COVID19.- AJT.PAG 2020/298	***4011**	CALLAU QUIUS JORDI	600,00	Varios	0,00
Ajuda a autònoms i empreses afectats econòmicament per les conseqüències del COVID19.- AJT.PAG 2020/298	***5678**	GAO - - - HUI	600,00	Varios	0,00



**TRANSFERÈNCIES I SUBVENCIONS CONCEDIDES**

CARACTERÍSTIQUES	NIF DEL PERCEPTOR	DENOMINACIÓ DEL PERCEPTOR	IMPORT	FINALITAT	REINTEGRAMENTS
Ajuda a autònoms i empreses afectats econòmicament per les conseqüències del COVID19.- AJT.PAG 2020/298	***4152**	CALLE CAPITAN ANTONIO	600,00	Varios	0,00
Ajuda a autònoms i empreses afectats econòmicament per les conseqüències del COVID19.- AJT.PAG 2020/298	***8493**	PEREZ MATEO JUAN JOSE	600,00	Varios	0,00
Ajuda a autònoms i empreses afectats econòmicament per les conseqüències del COVID19.- AJT.PAG 2020/298	***4862**	CREUS MOTA M TERESA	600,00	Varios	0,00
Ajuda a autònoms i empreses afectats econòmicament per les conseqüències del COVID19.- AJT.PAG 2020/298	***1479**	PRADA RODRIGUEZ FRANCISCO	600,00	Varios	0,00
Ajuda a autònoms i empreses afectats econòmicament per les conseqüències del COVID19.- AJT.PAG 2020/298	***4557**	DALMAU FONT MONTSERRAT	600,00	Varios	0,00
Ajuda a autònoms i empreses afectats econòmicament per les conseqüències del COVID19.- AJT.PAG 2020/298	***1052**	LAVADO BARRIOS M. CARMEN	600,00	Varios	0,00
Ajuda a autònoms i empreses afectats econòmicament per les conseqüències del COVID19.- AJT.PAG 2020/298	***4592**	LAURECTRIC S.L.	600,00	Varios	0,00
Ajuda a autònoms i empreses afectats econòmicament per les conseqüències del COVID19.- AJT.PAG 2020/298	***6848**	PENA ANTEQUERA MONICA	600,00	Varios	0,00
Ajuda a autònoms i empreses afectats econòmicament per les conseqüències del COVID19.- AJT.PAG 2020/298	***3048**	JITKOV ALVAREZ LOURDES SOFIA	600,00	Varios	0,00
Ajuda a autònoms i empreses afectats econòmicament per les conseqüències del COVID19.- AJT.PAG 2020/298	***7254**	LOPEZ MUÑOZ JOSE MARIA	600,00	Varios	0,00
Ajuda a autònoms i empreses afectats econòmicament per les conseqüències del COVID19.- AJT.PAG 2020/298	***2253**	MENSSOURI MABROUK NAIMA	600,00	Varios	0,00

**TRANSFERÈNCIES I SUBVENCIONS CONCEDIDES**

CARACTERÍSTIQUES	NIF DEL PERCEPTOR	DENOMINACIÓ DEL PERCEPTOR	IMPORT	FINALITAT	REINTEGRAMENTS
Ajuda a autònoms i empreses afectats econòmicament per les conseqüències del COVID19.- AJT.PAG 2020/298	***8462**	QUINA CONYA, SLL	600,00	Varios	0,00
Ajuda a autònoms i empreses afectats econòmicament per les conseqüències del COVID19.- AJT.PAG 2020/298	***4310**	PESARRODONA ORCERO MARC	600,00	Varios	0,00
Ajuda a autònoms i empreses afectats econòmicament per les conseqüències del COVID19.- AJT.PAG 2020/298	***8354**	SALA BAUTISTA NOEMI	600,00	Varios	0,00
Ajuda a autònoms i empreses afectats econòmicament per les conseqüències del COVID19.- AJT.PAG 2020/298	***4639**	MUÑOZ HIDALGO M.DEL CARMEN	600,00	Varios	0,00
Ajuda a autònoms i empreses afectats econòmicament per les conseqüències del COVID19.- AJT.PAG 2020/298	***6925**	CASANOVA CORNEJO ISABEL	600,00	Varios	0,00
Ajuda a autònoms i empreses afectats econòmicament per les conseqüències del COVID19.- AJT.PAG 2020/298	***6528**	GIMENEZ MARTIN MIGUEL ANGEL	600,00	Varios	0,00
Ajuda a autònoms i empreses afectats econòmicament per les conseqüències del COVID19.- AJT.PAG 2020/298	***5171**	RODRIGUEZ CABRERA SANDRA	600,00	Varios	0,00
Ajuda a autònoms i empreses afectats econòmicament per les conseqüències del COVID19.- AJT.PAG 2020/298	***6401**	BELLIDO LOPEZ JOSE MANUEL	600,00	Varios	0,00
Ajuda a autònoms i empreses afectats econòmicament per les conseqüències del COVID19.- AJT.PAG 2020/298	***4188**	PADILLA MARTINEZ MANUEL	600,00	Varios	0,00
Ajuda a autònoms i empreses afectats econòmicament per les conseqüències del COVID19.- AJT.PAG 2020/298	***4536**	PEÑA SANCHEZ JACINTO	600,00	Varios	0,00
Ajuda a autònoms i empreses afectats econòmicament per les conseqüències del COVID19.- AJT.PAG 2020/298	***5716**	A&M MULTIMARCA OUTLET SCP	600,00	Varios	0,00

## TRANSFERÈNCIES I SUBVENCIONS CONCEDIDES

CARACTERÍSTIQUES	NIF DEL PERCEPTOR	DENOMINACIÓ DEL PERCEPTOR	IMPORT	FINALITAT	REINTEGRAMENTS
Ajuda a autònoms i empreses afectats econòmicament per les conseqüències del COVID19.- AJT.PAG 2020/298	***4536**	PEÑA SANCHEZ FRANCISCO JAVIER	600,00	Varios	0,00
Ajuda a autònoms i empreses afectats econòmicament per les conseqüències del COVID19.- AJT.PAG 2020/298	***2626**	GRANE QUIJADA MONTSERRAT	600,00	Varios	0,00
Ajuda a autònoms i empreses afectats econòmicament per les conseqüències del COVID19.- AJT.PAG 2020/298	***5287**	SORIANO CAPACETE JOSEFA	600,00	Varios	0,00
Ajuda a autònoms i empreses afectats econòmicament per les conseqüències del COVID19.- AJT.PAG 2020/298	***4697**	COTS MARTINEZ VICTOR	600,00	Varios	0,00
Ajuda a autònoms i empreses afectats econòmicament per les conseqüències del COVID19.- AJT.PAG 2020/298	***3840**	TORT MAGEM NURIA	600,00	Varios	0,00
Ajuda a autònoms i empreses afectats econòmicament per les conseqüències del COVID19.- AJT.PAG 2020/298	***7834**	LAVADO MONTAÑA M.CARMEN	600,00	Varios	0,00
Ajuda a autònoms i empreses afectats econòmicament per les conseqüències del COVID19.- AJT.PAG 2020/298	***9446**	PILATES MANRESA, S.C.P.	600,00	Varios	0,00
Ajuda a autònoms i empreses afectats econòmicament per les conseqüències del COVID19.- AJT.PAG 2020/298	***5860**	VALLE MEDRANO FRANCISCO	600,00	Varios	0,00
Ajuda a autònoms i empreses afectats econòmicament per les conseqüències del COVID19.- AJT.PAG 2020/298	***9116**	HUNZA 2017 S.L.	600,00	Varios	0,00
Ajuda a autònoms i empreses afectats econòmicament per les conseqüències del COVID19.- AJT.PAG 2020/298	***4134**	CAPDEVILA CASOLIVA JAIME	600,00	Varios	0,00
Ajuda a autònoms i empreses afectats econòmicament per les conseqüències del COVID19.- AJT.PAG 2020/298	***4960**	BIGORRA ESPINALT MERCE	600,00	Varios	0,00

**TRANSFERÈNCIES I SUBVENCIONS CONCEDIDES**

CARACTERÍSTIQUES	NIF DEL PERCEPTOR	DENOMINACIÓ DEL PERCEPTOR	IMPORT	FINALITAT	REINTEGRAMENTS
Ajuda a autònoms i empreses afectats econòmicament per les conseqüències del COVID19.- AJT.PAG 2020/298	***8272**	FENOY LOPEZ CLAUDIA	600,00	Varios	0,00
Ajuda a autònoms i empreses afectats econòmicament per les conseqüències del COVID19.- AJT.PAG 2020/298	***3927**	SERVEI DE CUINA MARTINEZ, SCP	600,00	Varios	0,00
Ajuda a autònoms i empreses afectats econòmicament per les conseqüències del COVID19.- AJT.PAG 2020/298	***4305**	MARTINEZ MARTINEZ ISABEL	600,00	Varios	0,00
Ajuda a autònoms i empreses afectats econòmicament per les conseqüències del COVID19.- AJT.PAG 2020/298	***0632**	LI - - - - DONGLAI	600,00	Varios	0,00
Ajuda a autònoms i empreses afectats econòmicament per les conseqüències del COVID19.- AJT.PAG 2020/298	***2651**	VALLES BERTRAN LLUIS	600,00	Varios	0,00
Ajuda a autònoms i empreses afectats econòmicament per les conseqüències del COVID19.- AJT.PAG 2020/298	***8885**	JIMENEZ PULIDO CELIA	600,00	Varios	0,00
Ajuda a autònoms i empreses afectats econòmicament per les conseqüències del COVID19.- AJT.PAG 2020/298	***2164**	GAMISANS TORRA PILAR	600,00	Varios	0,00
Ajuda a autònoms i empreses afectats econòmicament per les conseqüències del COVID19.- AJT.PAG 2020/298	***2814**	CHEPURNOVA - - - - NATALIYA	600,00	Varios	0,00
Ajuda a autònoms i empreses afectats econòmicament per les conseqüències del COVID19.- AJT.PAG 2020/298	***1751**	BENAVENT RUA JESUS	600,00	Varios	0,00
Ajuda a autònoms i empreses afectats econòmicament per les conseqüències del COVID19.- AJT.PAG 2020/298	***5459**	DE POBES COTS MIQUEL	600,00	Varios	0,00
Ajuda a autònoms i empreses afectats econòmicament per les conseqüències del COVID19.- AJT.PAG 2020/298	***4896**	MOLINA AGUILERA ROSA MARIA	600,00	Varios	0,00

**TRANSFERÈNCIES I SUBVENCIONS CONCEDIDES**

CARACTERÍSTIQUES	NIF DEL PERCEPTOR	DENOMINACIÓ DEL PERCEPTOR	IMPORT	FINALITAT	REINTEGRAMENTS
Ajuda a autònoms i empreses afectats econòmicament per les conseqüències del COVID19.- AJT.PAG 2020/298	***6192**	SALA FARRÉS OLGA	600,00	Varios	0,00
Ajuda a autònoms i empreses afectats econòmicament per les conseqüències del COVID19.- AJT.PAG 2020/298	***8887**	MUÑOZ LLORCA LAIA	600,00	Varios	0,00
Ajuda a autònoms i empreses afectats econòmicament per les conseqüències del COVID19.- AJT.PAG 2020/298	***2532**	PILATES JUSTE S.L	600,00	Varios	0,00
Ajuda a autònoms i empreses afectats econòmicament per les conseqüències del COVID19.- AJT.PAG 2020/298	***6586**	GOMBAU PLAYA JOSE MARIA	600,00	Varios	0,00
Ajuda a autònoms i empreses afectats econòmicament per les conseqüències del COVID19.- AJT.PAG 2020/298	***2682**	SOLMER SOLUTIONS,S.L	600,00	Varios	0,00
Ajuda a autònoms i empreses afectats econòmicament per les conseqüències del COVID19.- AJT.PAG 2020/298	***6207**	SOTO MADRID EVA MARIA	600,00	Varios	0,00
Ajuda a autònoms i empreses afectats econòmicament per les conseqüències del COVID19.- AJT.PAG 2020/298	***0282**	RUBIO VAN-BIEZEN SUSANA	600,00	Varios	0,00
Ajuda a autònoms i empreses afectats econòmicament per les conseqüències del COVID19.- AJT.PAG 2020/298	***5085**	CASADO CANO FRANCESC	600,00	Varios	0,00
Ajuda a autònoms i empreses afectats econòmicament per les conseqüències del COVID19.- AJT.PAG 2020/298	***0639**	BARBADORO BRITES ALEJANDRO ALFREDO	600,00	Varios	0,00
Ajuda a autònoms i empreses afectats econòmicament per les conseqüències del COVID19.- AJT.PAG 2020/298	***4907**	LARANJEIRA PEREIRA CANDIDO	600,00	Varios	0,00
Ajuda a autònoms i empreses afectats econòmicament per les conseqüències del COVID19.- AJT.PAG 2020/298	***6323**	BRAVO FUERTES SUSANA	600,00	Varios	0,00

**TRANSFERÈNCIES I SUBVENCIONS CONCEDIDES**

CARACTERÍSTIQUES	NIF DEL PERCEPTOR	DENOMINACIÓ DEL PERCEPTOR	IMPORT	FINALITAT	REINTEGRAMENTS
Ajuda a autònoms i empreses afectats econòmicament per les conseqüències del COVID19.- AJT.PAG 2020/298	***4592**	MARSOL CALVO LLUIS	600,00	Varios	0,00
Ajuda a autònoms i empreses afectats econòmicament per les conseqüències del COVID19.- AJT.PAG 2020/298	***6125**	MORA FRANCITORRA, DANIEL	600,00	Varios	0,00
Ajuda a autònoms i empreses afectats econòmicament per les conseqüències del COVID19.- AJT.PAG 2020/298	***3145**	MUÑOZ LOPEZ SUSANA	600,00	Varios	0,00
Ajuda a autònoms i empreses afectats econòmicament per les conseqüències del COVID19.- AJT.PAG 2021/8	***1060**	QUINDE GONZALEZ YULEIDY GICELA	600,00	Varios	0,00
Ajuda a autònoms i empreses afectats econòmicament per les conseqüències del COVID19.- AJT.PAG 2021/8	***7964**	SERRA MORALES JORDI	600,00	Varios	0,00
Ajuda a autònoms i empreses afectats econòmicament per les conseqüències del COVID19.- AJT.PAG 2021/8	***6983**	LI - - - SENRONG	600,00	Varios	0,00
Ajuda a autònoms i empreses afectats econòmicament per les conseqüències del COVID19.- AJT.PAG 2021/8	***8406**	PAN - - - FENGQIN	600,00	Varios	0,00
Ajuda a autònoms i empreses afectats econòmicament per les conseqüències del COVID19.- AJT.PAG 2021/8	***4963**	CASTELLANO GIMENEZ JULIO	600,00	Varios	0,00
Ajuda a autònoms i empreses afectats econòmicament per les conseqüències del COVID19.- AJT.PAG 2021/8	***8208**	FARRES GÜELL MARIONA	600,00	Varios	0,00
Ajuda a autònoms i empreses afectats econòmicament per les conseqüències del COVID19.- AJT.PAG 2021/8	***3504**	PUIG MARTELL ELVIRA	600,00	Varios	0,00
Ajuda a autònoms i empreses afectats econòmicament per les conseqüències del COVID19.- AJT.PAG 2021/8	***8422**	GARCIA TOMAS MIGUEL ANGEL	600,00	Varios	0,00

## TRANSFERÈNCIES I SUBVENCIONS CONCEDIDES

CARACTERÍSTIQUES	NIF DEL PERCEPTOR	DENOMINACIÓ DEL PERCEPTOR	IMPORT	FINALITAT	REINTEGRAMENTS
Ajuda a autònoms i empreses afectats econòmicament per les conseqüències del COVID19.- AJT.PAG 2021/8	***8777**	ESCRIGAS TORNE JORDI	600,00	Varios	0,00
Ajuda a autònoms i empreses afectats econòmicament per les conseqüències del COVID19.- AJT.PAG 2021/8	***8017**	SANCHIS ZOZAYA MIGUEL	600,00	Varios	0,00
Ajuda a autònoms i empreses afectats econòmicament per les conseqüències del COVID19.- AJT.PAG 2021/8	***6663**	PUENTE MARTIN SONIA	600,00	Varios	0,00
Ajuda a autònoms i empreses afectats econòmicament per les conseqüències del COVID19.- AJT.PAG 2021/8	***9654**	FABREGA SANTAMARIA MERCE	600,00	Varios	0,00
Ajuda a autònoms i empreses afectats econòmicament per les conseqüències del COVID19.- AJT.PAG 2021/8	***6138**	PRUNES RAMIREZ EPIFANIA SILVIA	600,00	Varios	0,00
Ajuda a autònoms i empreses afectats econòmicament per les conseqüències del COVID19.- AJT.PAG 2021/8	***1655**	GROS PUEYO MARCEL	600,00	Varios	0,00
Ajuda a autònoms i empreses afectats econòmicament per les conseqüències del COVID19.- AJT.PAG 2021/8	***4356**	FONT MARTINEZ ELISABET	600,00	Varios	0,00
Ajuda a autònoms i empreses afectats econòmicament per les conseqüències del COVID19.- AJT.PAG 2021/8	***5215**	ZHOU - - - - YUANYUAN	600,00	Varios	0,00
Ajuda a autònoms i empreses afectats econòmicament per les conseqüències del COVID19.- AJT.PAG 2021/8	***8640**	PAN - - - - FENGMIN	600,00	Varios	0,00
Ajuda a autònoms i empreses afectats econòmicament per les conseqüències del COVID19.- AJT.PAG 2021/8	***9611**	ACOSTA RODRIGUEZ HONEY	600,00	Varios	0,00
Ajuda a autònoms i empreses afectats econòmicament per les conseqüències del COVID19.- AJT.PAG 2021/8	***1174**	VITURTIA GARCIA ANTONIO	600,00	Varios	0,00

**TRANSFERÈNCIES I SUBVENCIONS CONCEDIDES**

CARACTERÍSTIQUES	NIF DEL PERCEPTOR	DENOMINACIÓ DEL PERCEPTOR	IMPORT	FINALITAT	REINTEGRAMENTS
Ajuda a autònoms i empreses afectats econòmicament per les conseqüències del COVID19.- AJT.PAG 2021/8	***3751**	PEREZ MONUERA EMILIA	600,00	Varios	0,00
Ajuda a autònoms i empreses afectats econòmicament per les conseqüències del COVID19.- AJT.PAG 2021/8	***3155**	RODRIGUEZ RIQUET JOSE ANTONIO	600,00	Varios	0,00
Ajuda a autònoms i empreses afectats econòmicament per les conseqüències del COVID19.- AJT.PAG 2021/8	***6986**	MARTINEZ MARTIN CRISTINA	600,00	Varios	0,00
Ajuda a autònoms i empreses afectats econòmicament per les conseqüències del COVID19.- AJT.PAG 2021/8	***4672**	MARTINEZ PUIGBO OLGA	600,00	Varios	0,00
Ajuda a autònoms i empreses afectats econòmicament per les conseqüències del COVID19.- AJT.PAG 2021/8	***5081**	FRANCITORRA NOVELLA CARLES	600,00	Varios	0,00
Ajuda a autònoms i empreses afectats econòmicament per les conseqüències del COVID19.- AJT.PAG 2021/8	***3096**	SOLER GOLOBART JULIETA	600,00	Varios	0,00
Ajuda a autònoms i empreses afectats econòmicament per les conseqüències del COVID19.- AJT.PAG 2021/8	***4687**	ZHOU - - - KEWU	600,00	Varios	0,00
Ajuda a autònoms i empreses afectats econòmicament per les conseqüències del COVID19.- AJT.PAG 2021/8	***4895**	FONT ESTÈTICA I SALUT, SLU	600,00	Varios	0,00
Ajuda a autònoms i empreses afectats econòmicament per les conseqüències del COVID19.- AJT.PAG 2021/8	***9174**	RIBOT FARRES MARIA	600,00	Varios	0,00
Ajuda a autònoms i empreses afectats econòmicament per les conseqüències del COVID19.- AJT.PAG 2021/8	***7238**	DE LA CRUZ JURADO SILVIA	600,00	Varios	0,00
Ajuda a autònoms i empreses afectats econòmicament per les conseqüències del COVID19.- AJT.PAG 2021/8	***2765**	GUIXA ARIZA AMALIA	600,00	Varios	0,00



**TRANSFERÈNCIES I SUBVENCIONS CONCEDIDES**

CARACTERÍSTIQUES	NIF DEL PERCEPTOR	DENOMINACIÓ DEL PERCEPTOR	IMPORT	FINALITAT	REINTEGRAMENTS
Ajuda a autònoms i empreses afectats econòmicament per les conseqüències del COVID19.- AJT.PAG 2021/8	***1768**	BENITEZ CARRIEDO JUAN MARIA	600,00	Varios	0,00
Ajuda a autònoms i empreses afectats econòmicament per les conseqüències del COVID19.- AJT.PAG 2021/8	***4055**	RODRIGUEZ GOMEZ DAMASO	600,00	Varios	0,00
Ajuda a autònoms i empreses afectats econòmicament per les conseqüències del COVID19.- AJT.PAG 2021/8	***2018**	BELL.LLOCH ROQUETA CARMEN	600,00	Varios	0,00
Ajuda a autònoms i empreses afectats econòmicament per les conseqüències del COVID19.- AJT.PAG 2021/8	***6823**	IMPRESSIÓ GRÀFICA DEL BAGES SMB, SLU	600,00	Varios	0,00
Ajuda a autònoms i empreses afectats econòmicament per les conseqüències del COVID19.- AJT.PAG 2021/8	***5010**	GARCIA MARTIN MONTSERRAT	600,00	Varios	0,00
Ajuda a autònoms i empreses afectats econòmicament per les conseqüències del COVID19.- AJT.PAG 2021/8	***0727**	CAICEDO LOPEZ CESAR ANDRES	600,00	Varios	0,00
Ajuda a autònoms i empreses afectats econòmicament per les conseqüències del COVID19.- AJT.PAG 2021/8	***1121**	AYMERICH FERNANDEZ JUAN LUIS	600,00	Varios	0,00
Ajuda a autònoms i empreses afectats econòmicament per les conseqüències del COVID19.- AJT.PAG 2021/8	***6302**	OLMO PAREJO DAVID	600,00	Varios	0,00
Ajuda a autònoms i empreses afectats econòmicament per les conseqüències del COVID19.- AJT.PAG 2021/8	***6115**	GARCIA CABRERIZO MARIA VICTORIA	600,00	Varios	0,00
Ajuda a autònoms i empreses afectats econòmicament per les conseqüències del COVID19.- AJT.PAG 2021/8	***9423**	RAICH BUSQUETS JOAN	600,00	Varios	0,00
Ajuda a autònoms i empreses afectats econòmicament per les conseqüències del COVID19.- AJT.PAG 2021/8	***8946**	VACLAVIK --- JIRI	600,00	Varios	0,00

**TRANSFERÈNCIES I SUBVENCIONS CONCEDIDES**

CARACTERÍSTIQUES	NIF DEL PERCEPTOR	DENOMINACIÓ DEL PERCEPTOR	IMPORT	FINALITAT	REINTEGRAMENTS
Ajuda a autònoms i empreses afectats econòmicament per les conseqüències del COVID19.- AJT.PAG 2021/8	***1731**	CULTURA DEL BE COMU, SCCL	600,00	Varios	0,00
Ajuda a autònoms i empreses afectats econòmicament per les conseqüències del COVID19.- AJT.PAG 2021/8	***3035**	GUEVARA HERRERA LUZ DARY	600,00	Varios	0,00
Ajuda a autònoms i empreses afectats econòmicament per les conseqüències del COVID19.- AJT.PAG 2021/8	***5276**	FLORES ROLDAN MARIA CARMEN	600,00	Varios	0,00
Ajuda a autònoms i empreses afectats econòmicament per les conseqüències del COVID19.- AJT.PAG 2021/8	***0973**	ASGHAR - - - - MALIK ZEESHAN	600,00	Varios	0,00
Ajuda a autònoms i empreses afectats econòmicament per les conseqüències del COVID19.- AJT.PAG 2021/8	***9562**	SORROCHE TORRES MELANIA	600,00	Varios	0,00
Ajuda a autònoms i empreses afectats econòmicament per les conseqüències del COVID19.- AJT.PAG 2021/8	***3224**	BORJAS REYES FRANCISCA	600,00	Varios	0,00
Ajuda a autònoms i empreses afectats econòmicament per les conseqüències del COVID19.- AJT.PAG 2021/8	***0892**	TERMENS LOPEZ JAUME	600,00	Varios	0,00
Ajuda a autònoms i empreses afectats econòmicament per les conseqüències del COVID19.- AJT.PAG 2021/8	***1953**	PRUNES LLADO MARIA LLUISA	600,00	Varios	0,00
Ajuda a autònoms i empreses afectats econòmicament per les conseqüències del COVID19.- AJT.PAG 2021/8	***6093**	GONZALEZ MONTILLA SILVIA	600,00	Varios	0,00
Ajuda a autònoms i empreses afectats econòmicament per les conseqüències del COVID19.- AJT.PAG 2021/8	***7804**	CAMPS PALMES ESTEVE	600,00	Varios	0,00
Ajuda a autònoms i empreses afectats econòmicament per les conseqüències del COVID19.- AJT.PAG 2021/8	***9525**	SOLER COT FERRAN	600,00	Varios	0,00

## TRANSFERÈNCIES I SUBVENCIONS CONCEDIDES

CARACTERÍSTIQUES	NIF DEL PERCEPTOR	DENOMINACIÓ DEL PERCEPTOR	IMPORT	FINALITAT	REINTEGRAMENTS
Ajuda a autònoms i empreses afectats econòmicament per les conseqüències del COVID19.- AJT.PAG 2021/8	***5764**	GARCIA CAPDEVILA SILVIA	600,00	Varios	0,00
Ajuda a autònoms i empreses afectats econòmicament per les conseqüències del COVID19.- AJT.PAG 2021/8	***6795**	CANDALIGA CANAL, SL	600,00	Varios	0,00
Ajuda a autònoms i empreses afectats econòmicament per les conseqüències del COVID19.- AJT.PAG 2021/8	***3898**	ALABERN CASALS JORDI	600,00	Varios	0,00
Ajuda a autònoms i empreses afectats econòmicament per les conseqüències del COVID19.- AJT.PAG 2021/8	***7201**	CASELLAS PADRO IRENE	600,00	Varios	0,00
Ajuda a autònoms i empreses afectats econòmicament per les conseqüències del COVID19.- AJT.PAG 2021/8	***0275**	BOVÉ PUIGBO I ALTRES MARIA DOLORS	600,00	Varios	0,00
Ajuda a autònoms i empreses afectats econòmicament per les conseqüències del COVID19.- AJT.PAG 2021/8	***3204**	VILCHES HINOJOSA TERESA	600,00	Varios	0,00
Ajuda a autònoms i empreses afectats econòmicament per les conseqüències del COVID19.- AJT.PAG 2021/8	***4256**	CAMPOS DOS SANTOS PRISCILA LUCILA	600,00	Varios	0,00
Ajuda a autònoms i empreses afectats econòmicament per les conseqüències del COVID19.- AJT.PAG 2021/8	***7257**	PALLAS GARRIGA MARTA	600,00	Varios	0,00
Ajuda a autònoms i empreses afectats econòmicament per les conseqüències del COVID19.- AJT.PAG 2021/8	***7917**	MIRANDA RUIZ DANIEL	600,00	Varios	0,00
Ajuda a autònoms i empreses afectats econòmicament per les conseqüències del COVID19.- AJT.PAG 2021/8	***5742**	GRAU LLUCIA M. JOEL	600,00	Varios	0,00
Ajuda a autònoms i empreses afectats econòmicament per les conseqüències del COVID19.- AJT.PAG 2021/8	***6683**	AGUIRRE TORRABADELLA SUSANA	600,00	Varios	0,00

## TRANSFERÈNCIES I SUBVENCIONS CONCEDIDES

CARACTERÍSTIQUES	NIF DEL PERCEPTOR	DENOMINACIÓ DEL PERCEPTOR	IMPORT	FINALITAT	REINTEGRAMENTS
Ajuda a autònoms i empreses afectats econòmicament per les conseqüències del COVID19.- AJT.PAG 2021/8	***7700**	GAONA ORTIZ LORENA	600,00	Varios	0,00
Ajuda a autònoms i empreses afectats econòmicament per les conseqüències del COVID19.- AJT.PAG 2021/8	***1392**	JIN - - - YUNYUN	600,00	Varios	0,00
Ajuda a autònoms i empreses afectats econòmicament per les conseqüències del COVID19.- AJT.PAG 2021/8	***0310**	JIN SUIBIN	600,00	Varios	0,00
Ajuda a autònoms i empreses afectats econòmicament per les conseqüències del COVID19.- AJT.PAG 2021/8	***0582**	CAMPS NAVARRO ELENA	600,00	Varios	0,00
Ajuda a autònoms i empreses afectats econòmicament per les conseqüències del COVID19.- AJT.PAG 2021/8	***8048**	RODRIGUEZ VELASCO GISEL.LA	600,00	Varios	0,00
Ajuda a autònoms i empreses afectats econòmicament per les conseqüències del COVID19.- AJT.PAG 2021/8	***6956**	VOINESCU - - - MIHAI DRAGOS	600,00	Varios	0,00
Ajuda a autònoms i empreses afectats econòmicament per les conseqüències del COVID19.- AJT.PAG 2021/8	***7397**	GONZALEZ MORALES DAMIAN	600,00	Varios	0,00
Ajuda a autònoms i empreses afectats econòmicament per les conseqüències del COVID19.- AJT.PAG 2021/8	***2691**	TORRAS PICH ELENA	600,00	Varios	0,00
Ajuda a autònoms i empreses afectats econòmicament per les conseqüències del COVID19.- AJT.PAG 2021/8	***1202**	MOYA MEMBRIVE JOSE ANTONIO	600,00	Varios	0,00
Ajuda a autònoms i empreses afectats econòmicament per les conseqüències del COVID19.- AJT.PAG 2021/8	***2746**	QU CHENGHAO	600,00	Varios	0,00
Ajuda a autònoms i empreses afectats econòmicament per les conseqüències del COVID19.- AJT.PAG 2021/8	***3347**	TORT MAGEM MARIA	600,00	Varios	0,00

**TRANSFERÈNCIES I SUBVENCIONS CONCEDIDES**

CARACTERÍSTIQUES	NIF DEL PERCEPTOR	DENOMINACIÓ DEL PERCEPTOR	IMPORT	FINALITAT	REINTEGRAMENTS
Ajuda a autònoms i empreses afectats econòmicament per les conseqüències del COVID19.- AJT.PAG 2021/8	***6784**	TEATRE MOBIL SL	600,00	Varios	0,00
Ajuda a autònoms i empreses afectats econòmicament per les conseqüències del COVID19.- AJT.PAG 2021/8	***1856**	CARNE I BARNAUS ROSA	600,00	Varios	0,00
Ajuda a autònoms i empreses afectats econòmicament per les conseqüències del COVID19.- AJT.PAG 2021/8	***5414**	PRAT BORRELLAS RAQUEL	600,00	Varios	0,00
Ajuda a autònoms i empreses afectats econòmicament per les conseqüències del COVID19.- PEC.PRS 2020/52	***3306**	DE FUENMAYOR GIL MARIA TERESA	600,00	Varios	0,00
Ajuda a autònoms i empreses afectats econòmicament per les conseqüències del COVID19.- PEC.PRS 2020/52	***9925**	BE GLOEVE, S.C.P.	600,00	Varios	0,00
Ajuda a autònoms i empreses afectats econòmicament per les conseqüències del COVID19.- PEC.PRS 2020/52.	***6030**	JAEN ARGUDO CRISTINA	600,00	Varios	0,00
Ajuda a autònoms i empreses afectats econòmicament per les conseqüències del COVID19.-AJT.PAG 2020/298	***9718**	WU ZHANG JINGJUAN	600,00	Varios	0,00
Ajuda a autònoms i empreses afectats econòmicament per les conseqüències del COVID19.-AJT.PAG 2020/298	***4552**	CAL GRAVAT RESTAURACIO CB	600,00	Varios	0,00
Ajuda a autònoms i empreses afectats econòmicament per les conseqüències del COVID19.-AJT.PAG 2020/298	***2850**	RODRIGUEZ GARCIA GAUDENCIO	600,00	Varios	0,00
Ajuda a autònoms i empreses afectats econòmicament per les conseqüències del COVID19.-AJT.PAG 2020/298	***2742**	TOT EN PNEUMATICS I MES L&L SL	600,00	Varios	0,00
Ajuda a autònoms i empreses afectats econòmicament per les conseqüències del COVID19.-AJT.PAG 2020/298	***4443**	FLORIA,S.L.	600,00	Varios	0,00

**TRANSFERÈNCIES I SUBVENCIONS CONCEDIDES**

CARACTERÍSTIQUES	NIF DEL PERCEPTOR	DENOMINACIÓ DEL PERCEPTOR	IMPORT	FINALITAT	REINTEGRAMENTS
Ajuda a autònoms i empreses afectats econòmicament per les conseqüències del COVID19.-AJT.PAG 2020/298	***3252**	ELECTRICITAT BEDA SL	600,00	Varios	0,00
Ajuda a autònoms i empreses afectats econòmicament per les conseqüències del COVID19.-AJT.PAG 2020/298	***5418**	CENTRO DE SOPORTE FAMILIAR NANA, SCP	600,00	Varios	0,00
Ajuda a autònoms i empreses afectats econòmicament per les conseqüències del COVID19.-AJT.PAG 2020/298	***2126**	MCG-JAS S.L.	600,00	Varios	0,00
Ajuda a autònoms i empreses afectats econòmicament per les conseqüències del COVID19.-AJT.PAG 2020/298	***4583**	VIDAL CERVOS JOSEFINA	600,00	Varios	0,00
Ajuda a autònoms i empreses afectats econòmicament per les conseqüències del COVID19.-AJT.PAG 2020/298	***0717**	GOFRATGES, SL	600,00	Varios	0,00
Ajuda a autònoms i empreses afectats econòmicament per les conseqüències del COVID19.-AJT.PAG 2020/298	***5571**	MARTINEZ MESAS DAVID	600,00	Varios	0,00
Ajuda a autònoms i empreses afectats econòmicament per les conseqüències del COVID19.-AJT.PAG 2020/298	***7346**	PR58 SERVEIS GLOBALS, S.L.	600,00	Varios	0,00
Ajuts Dinamització Econòmica Centre Historic, 2020.- AJT.PAG 2021/22	***8145**	GONZALEZ SALA LAURA	1.305,00	Varios	0,00
Ajuts Dinamització Econòmica Centre Historic, 2020.- AJT.PAG 2021/22	***6201**	PAZ VALENCIANO MANUEL	-2.687,30	Varios	0,00
Ajuts Dinamització Econòmica Centre Historic, 2020.- AJT.PAG 2021/22	***5907**	FERRER HOSTELERS I OCI SL	3.000,00	Varios	0,00
Ajuts Dinamització Econòmica Centre Historic, 2020.- AJT.PAG 2021/22	***8510**	GARCIA TORRES BIENVENIDO MIGUEL	3.000,00	Varios	0,00

## TRANSFERÈNCIES I SUBVENCIONS CONCEDIDES

CARACTERÍSTIQUES	NIF DEL PERCEPTOR	DENOMINACIÓ DEL PERCEPTOR	IMPORT	FINALITAT	REINTEGRAMENTS
Ajuts Dinamització Econòmica Centre Historic, 2020.- AJT.PAG 2021/22	***9131**	ROSAS HERNANDEZ CRISTINA	1.260,00	Varios	0,00
Ajuts Dinamització Econòmica Centre Historic, 2020.- AJT.PAG 2021/22	***1731**	CULTURA DEL BE COMU, SCCL	300,00	Varios	0,00
Ajuts Dinamització Econòmica Centre Historic, 2020.- AJT.PAG 2021/22	***9056**	BARTAS - - - - DORANA	1.336,20	Varios	0,00
Ajuts Dinamització Econòmica Centre Historic, 2020.- AJT.PAG 2021/22	***1731**	CULTURA DEL BE COMU, SCCL	2.473,16	Varios	0,00
Ajuts Dinamització Econòmica Centre Historic, 2020.- AJT.PAG 2021/22	***6201**	PAZ VALENCIANO MANUEL	2.687,30	Varios	0,00
Ajuts Dinamització Econòmica Centre Historic, 2020.- SUB.BCO 29.- AJT.PAG 2021/22	***0626**	SOLER SANTOLARI ELIA	1.500,00	Varios	0,00
Ajuts Dinamització Econòmica Centre Historic, 2020.-AJT.PAG 2021/22	***4196**	MATRIXEF S.L.	3.000,00	Varios	0,00
Ajuts a empreses i autònoms COVID-19.- AJT.PAG 2021/8	***9426**	OLLER ROSELL JORDI	600,00	Varios	0,00
Ajuts a empreses i autònoms COVID-19.- AJT.PAG 2021/8.	***6957**	TOTOCI CATALUNYA CENTRAL, S.L.	600,00	Varios	0,00
Ajuts a empreses i autònoms COVID-19.- AJT.PAG 2021/8.	***2216**	LLASSERA PARERA PILAR	600,00	Varios	0,00
Ajuts a empreses i autònoms COVID-19.- AJT.PAG 2021/8.	***7919**	ADAM - - - - NICOLAE	600,00	Varios	0,00

## TRANSFERÈNCIES I SUBVENCIONS CONCEDIDES

CARACTERÍSTIQUES	NIF DEL PERCEPTOR	DENOMINACIÓ DEL PERCEPTOR	IMPORT	FINALITAT	REINTEGRAMENTS
Ajuts a empreses i autònoms COVID-19.- AJT.PAG 2021/8.	***6399**	GONZALEZ MORENO JORGE	600,00	Varios	0,00
Ajuts a empreses i autònoms COVID-19.- AJT.PAG 2021/8.	***4685**	MATEU VILASECA MARCEL	600,00	Varios	0,00
Ajuts a empreses i autònoms COVID-19.- AJT.PAG 2021/8.	***7116**	FONT CORS MIREIA	600,00	Varios	0,00
Ajuts a empreses i autònoms COVID-19.- AJT.PAG 2021/8.	***0977**	LEI - - - - QIUMEI	600,00	Varios	0,00
Ajuts a empreses i autònoms COVID-19.- AJT.PAG 2021/8.	***2110**	RAHAOUI - - - - ABDELGHANI	600,00	Varios	0,00
Ajuts a empreses i autònoms COVID-19.- AJT.PAG 2021/8.	***2812**	PORTA CABALLOL M.ASSUMPCIO	600,00	Varios	0,00
Ajuts a empreses i autònoms COVID-19.- AJT.PAG 2021/8.	***5534**	SPEED SRA&NFL S.L.	600,00	Varios	0,00
Ajuts a empreses i autònoms COVID-19.- AJT.PAG 2021/8.	***6658**	ALASTRUE POZO PERE	600,00	Varios	0,00
Ajuts a empreses i autònoms COVID-19.- AJT.PAG 2021/8.	***4125**	MARTINEZ LOPEZ ANGELES	600,00	Varios	0,00
Ajuts a empreses i autònoms COVID-19.- AJT.PAG 2021/8.	***7960**	SELVA BASTARDAS MARTA	600,00	Varios	0,00
Ajuts a empreses i autònoms COVID-19.- AJT.PAG 2021/8.	***2443**	LOPEZ RODRIGUEZ INMACULADA	600,00	Varios	0,00



## TRANSFERÈNCIES I SUBVENCIONS CONCEDIDES

CARACTERÍSTIQUES	NIF DEL PERCEPTOR	DENOMINACIÓ DEL PERCEPTOR	IMPORT	FINALITAT	REINTEGRAMENTS
Ajuts a empreses i autònoms COVID-19.- AJT.PAG 2021/8.	***2588**	RUIZ DOMENE MANUEL	600,00	Varios	0,00
Ajuts a empreses i autònoms COVID-19.- AJT.PAG 2021/8.	***6919**	FIGULS SINGLA DAVID	600,00	Varios	0,00
Ajuts a empreses i autònoms COVID-19.- AJT.PAG 2021/8.	***7569**	MOTA ESTRADA ALBERT	600,00	Varios	0,00
Ajuts a empreses i autònoms COVID-19.- AJT.PAG 2021/8.	***6677**	CARRASCO MATILLAS LOURDES	600,00	Varios	0,00
Ajuts a empreses i autònoms COVID-19.- AJT.PAG 2021/8.	***6874**	CURBON ZAPATA CARMEN	600,00	Varios	0,00
Ajuts a empreses i autònoms COVID-19.- AJT.PAG 2021/8.	***4208**	CULTURA D'OCI 2014,S.L	600,00	Varios	0,00
Ajuts a empreses i autònoms COVID-19.- AJT.PAG 2021/8.	***7620**	BABIA PRIVAT EVA	600,00	Varios	0,00
Ajuts a empreses i autònoms COVID-19.- AJT.PAG 2021/8.	***3332**	VILAR TORRAS JORDI	600,00	Varios	0,00
Ajuts a empreses i autònoms COVID-19.- AJT.PAG 2021/8.	***0592**	FRANKFURT GUIMERA C.B.	600,00	Varios	0,00
Ajuts a empreses i autònoms COVID-19.- AJT.PAG 2021/8.	***3581**	RUBIO RECHE JESUS	600,00	Varios	0,00
Ajuts a empreses i autònoms COVID-19.- AJT.PAG 2021/8.	***3402**	MIND THE GAP IDIOMES, SL	600,00	Varios	0,00

**TRANSFERÈNCIES I SUBVENCIONS CONCEDIDES**

CARACTERÍSTIQUES	NIF DEL PERCEPTOR	DENOMINACIÓ DEL PERCEPTOR	IMPORT	FINALITAT	REINTEGRAMENTS
Ajuts a empreses i autònoms COVID-19.- AJT.PAG 2021/8.	***4045**	MORENO CORTES ANTONIA	600,00	Varios	0,00
Ajuts a empreses i autònoms COVID-19.- AJT.PAG 2021/8.	***9220**	BEIJING 2010 SCP	600,00	Varios	0,00
Ajuts a empreses i autònoms COVID-19.- AJT.PAG 2021/8.	***9462**	YANG - - - - ZHENJING	600,00	Varios	0,00
Ajuts a empreses i autònoms COVID-19.- AJT.PAG 2021/8.	***8782**	ZHENG - - - - JINWEI	600,00	Varios	0,00
Ajuts a empreses i autònoms COVID-19.- AJT.PAG 2021/8.	***6802**	LANZA SANTIAS RAQUEL	600,00	Varios	0,00
Ajuts a empreses i autònoms COVID-19.- AJT.PAG 2021/8.	***8207**	RUS MARTOS MARGARITA	600,00	Varios	0,00
Ajuts a empreses i autònoms COVID-19.- AJT.PAG 2021/8.	***6892**	BELMONTE TAPIA YOLANDA	600,00	Varios	0,00
Ajuts a empreses i autònoms COVID-19.- AJT.PAG 2021/8.	***9083**	CHEN CHEN WENSHUN	600,00	Varios	0,00
Ajuts a empreses i autònoms COVID-19.- AJT.PAG 2021/8.	***6269**	MORENO PEREZ DAVID	600,00	Varios	0,00
Ajuts a empreses i autònoms COVID-19.- AJT.PAG 2021/8.	***5674**	RECUENCO GABALDON EDUARDO	600,00	Varios	0,00
Ajuts a empreses i autònoms COVID-19.- AJT.PAG 2021/8.	***5435**	JIMENEZ ANTUNEZ JUAN CARLOS	600,00	Varios	0,00

## TRANSFERÈNCIES I SUBVENCIONS CONCEDIDES

CARACTERÍSTIQUES	NIF DEL PERCEPTOR	DENOMINACIÓ DEL PERCEPTOR	IMPORT	FINALITAT	REINTEGRAMENTS
Ajuts a empreses i autònoms COVID-19.- AJT.PAG 2021/8.	***3684**	SANCHEZ PEREZ MARIA	600,00	Varios	0,00
Ajuts a empreses i autònoms COVID-19.- AJT.PAG 2021/8.	***3900**	L'ENGLANTINA 1916 S.L.	600,00	Varios	0,00
Ajuts a empreses i autònoms COVID-19.- AJT.PAG 2021/8.	***9353**	CAMPRUBI COLL NEUS	600,00	Varios	0,00
Ajuts a empreses i autònoms COVID-19.- AJT.PAG 2021/8.	***3637**	BOULAHFA - - - - MOHAMED	600,00	Varios	0,00
Ajuts a empreses i autònoms COVID-19.- AJT.PAG 2021/8.	***5055**	LA CODORNELLA SCCL	600,00	Varios	0,00
Ajuts a empreses i autònoms COVID-19.- AJT.PAG 2021/8.	***3877**	ZHUO - - - - SHUANGYI	600,00	Varios	0,00
Ajuts a empreses i autònoms COVID-19.- AJT.PAG 2021/8.	***8249**	GUO - - - - YONGLONG	600,00	Varios	0,00
Ajuts a empreses i autònoms COVID-19.- AJT.PAG 2021/8.	***0539**	ZHENG - - - - KAI	600,00	Varios	0,00
Ajuts a empreses i autònoms COVID-19.- AJT.PAG 2021/8.	***8736**	ROBLES RODRIGUEZ HELENA	600,00	Varios	0,00
Ajuts a empreses i autònoms COVID-19.- AJT.PAG 2021/8.	***4192**	CASTELLA GUITART ENRIC	600,00	Varios	0,00
Ajuts a empreses i autònoms COVID-19.- AJT.PAG 2021/8.	***9126**	TOTOCI BUSINESS SL	600,00	Varios	0,00

**TRANSFERÈNCIES I SUBVENCIONS CONCEDIDES**

CARACTERÍSTIQUES	NIF DEL PERCEPTOR	DENOMINACIÓ DEL PERCEPTOR	IMPORT	FINALITAT	REINTEGRAMENTS
Ajuts a empreses i autònoms COVID-19.- AJT.PAG 2021/8.	***0326**	PINZON SANABRIA DIANA PAOLA	600,00	Varios	0,00
Ajuts a empreses i autònoms COVID-19.- AJT.PAG 2021/8.	***8090**	GABARRE VILA DAVID	600,00	Varios	0,00
Ajuts a empreses i autònoms COVID-19.- AJT.PAG 2021/8.	***4565**	GUARRO HERRERO MA.DOLORS	600,00	Varios	0,00
Ajuts a empreses i autònoms COVID-19.- AJT.PAG 2021/8.	***7543**	ARMENGOL PUJOL JOAN	600,00	Varios	0,00
Ajuts a empreses i autònoms COVID-19.- AJT.PAG 2021/8.	***8224**	SEBASTIAN VENTURA ANA	600,00	Varios	0,00
Ajuts a empreses i autònoms COVID-19.- AJT.PAG 2021/8.	***1432**	LACHAAL - - - MOHAMMED	600,00	Varios	0,00
Ajuts a empreses i autònoms COVID-19.- AJT.PAG 2021/8.	***5746**	URGELL GARZON ENRIC	600,00	Varios	0,00
Ajuts a empreses i autònoms COVID-19.- AJT.PAG 2021/8.	***6505**	LA PARTICULAR D'OCI SL	600,00	Varios	0,00
Ajuts a empreses i autònoms COVID-19.- AJT.PAG 2021/8.	***4849**	CHEN - - - WEIPING	600,00	Varios	0,00
Ajuts material escolar i activitats Col.legi La Salle, curs 2019/20.- OSC.EDU 2020/2.	***0005**	CONGREGAC. HH.EE.CC. SECTOR CATALUNYA-ESCOLA LA SALLE-	280,00	Varios	0,00
Ajuts material escolar i activitats Escola Jeroni Moragas, curs 2019/20.- OSC.EDU 2020/2.	***4446**	FUNDACIÓ AMPANS	1.295,00	Varios	0,00

**TRANSFERÈNCIES I SUBVENCIONS CONCEDIDES**

CARACTERÍSTIQUES	NIF DEL PERCEPTOR	DENOMINACIÓ DEL PERCEPTOR	IMPORT	FINALITAT	REINTEGRAMENTS
Ajuts material escolar i activitats col.legi Oms i de Prat, curs 2019/20.- OSC.EDU 2020/2.	***3454**	FUNDACIO CATALUNYA - LA PEDRERA FUNDACIO ESPECIAL	2.835,00	Varios	0,00
Ajuts material escolar i activitats, curs 2019/20.- OSC.EDU 2020/2.	***5509**	ESCOLA MUNTANYA DEL DRAC	70,00	Varios	0,00
Ajuts material escolar i activitats, curs 2019/20.- OSC.EDU 2020/2.	***5631**	CEIP SANT IGNASI	210,00	Varios	0,00
Ajuts material escolar i activitats, curs 2019/20.- OSC.EDU 2020/2.	***5631**	CEIP SERRA I HUNTER	70,00	Varios	0,00
Ajuts material escolar i activitats, curs 2019/20.- OSC.EDU 2020/2.	***0118**	CEIP LA FONT	70,00	Varios	0,00
Ajuts material escolar i activitats, curs 2019/20.- OSC.EDU 2020/2.	***5630**	CEIP BAGES	70,00	Varios	0,00
Ajuts material escolar i activitats, curs 2019/20.- OSC.EDU 2020/2.	***5624**	IES GUILLEM CATA	2.680,00	Varios	0,00
Ajuts material escolar i activitats, curs 2019/20.- OSC.EDU 2020/2.	***5629**	CEIP PUIGBERENGUER	4.235,00	Varios	0,00
Ajuts material escolar i activitats, curs 2019/20.- OSC.EDU 2020/2.	***6285**	SUCARRATS QUEROL M.DEL PILAR	2.800,00	Varios	0,00
Ajuts material escolar i activitats, curs 2019/20.- OSC.EDU 2020/2.	***5617**	CEIP FLAMA	910,00	Varios	0,00
Ajuts material escolar i activitats, curs 2019/20.- OSC.EDU 2020/2.	***0057**	ESCOLA LES BASES	1.470,00	Varios	0,00

**TRANSFERÈNCIES I SUBVENCIONS CONCEDIDES**

CARACTERÍSTIQUES	NIF DEL PERCEPTOR	DENOMINACIÓ DEL PERCEPTOR	IMPORT	FINALITAT	REINTEGRAMENTS
Ajuts material escolar i activitats, curs 2019/20.- OSC.EDU 2020/2.	***5575**	INSTITUT LLUIS DE PEGUERA	4.095,00	Varios	0,00
Ajuts material escolar i activitats, curs 2019/20.- OSC.EDU 2020/2.	***0059**	MANRESA SIS	1.365,00	Varios	0,00
Ajuts material escolar i activitats, curs 2019/20.- OSC.EDU 2020/2.	***0153**	CEIP ESCOLA ÍTACA	3.710,00	Varios	0,00
Ajuts material escolar i activitats, curs 2019/20.- OSC.EDU 2020/2.	***0138**	CEIP LA SÈQUIA	3.710,00	Varios	0,00
Ajuts material escolar i activitats, curs 2019/20.- OSC.EDU 2020/2.	***0166**	IES CAL GRAVAT	3.255,00	Varios	0,00
Ajuts material escolar i activitats, curs 2019/20.- OSC.EDU 2020/2.	***3740**	FUNDACIO JOVIAT	7.350,00	Varios	0,00
Ajuts material escolar i activitats, curs 2019/20.- OSC.EDU 2020/2.	***0583**	FEDAC (FUNDACIÓ EDUCATIVA PRIVADA DOMINIQUES ANUNCIATA PARE COLL)	4.200,00	Varios	0,00
Ajuts material escolar i activitats, curs 2019/20.- OSC.EDU 2020/2.	***0049**	ESCOLA VALLDAURA	280,00	Varios	0,00
Ajuts material escolar i activitats, curs 2019/20.- OSC.EDU 2020/2.	***5631**	CEIP PARE ALGUE	35,00	Varios	0,00
Ajuts material escolar i activitats, curs 2019/20.- OSC.EDU 2020/2.	***8650**	CENTRE D'EDUCACIO ESPILL DE MANRESA SCCL	420,00	Varios	0,00
Ajuts material escolar i activitats, curs 2019/20.- OSC.EDU 2020/2.	***5557**	IES LACETANIA	3.360,00	Varios	0,00

**TRANSFERÈNCIES I SUBVENCIONS CONCEDIDES**

CARACTERÍSTIQUES	NIF DEL PERCEPTOR	DENOMINACIÓ DEL PERCEPTOR	IMPORT	FINALITAT	REINTEGRAMENTS
Ajuts material escolar i activitats, curs 2019/20.- OSC.EDU 2020/2.	***0096**	CASA COLEGIO EL AVE MARIA OPERARIAS DEL DIVINO MAESTRO	1.190,00	Varios	0,00
Ajuts material escolar i activitats, curs 2019/20.- OSC.EDU 2020/2.	***5582**	I.E.S. PIUS FONT I QUER	2.380,00	Varios	0,00
Ajuts material escolar i activitats, curs 2019/20.- OSC.EDU 2020/2.	***8357**	FUNDACIO PRIVADA VEDRUNA MANRESA	1.435,00	Varios	0,00
Ajuts menjador 1 febrer a 12 març, Col.legi Ave Maria.- AJT.PAG 2020/267	***0096**	CASA COLEGIO EL AVE MARIA OPERARIAS DEL DIVINO MAESTRO	610,70	Varios	0,00
Ajuts menjador escolar, febrer 2020.- AJT.PAG 2020/164.	***3740**	FUNDACIO JOVIAT	2.197,90	Varios	0,00
Ajuts per material escolar, curs 2020-21.- OSC.EDU 2020/11	***5631**	CEIP PARE ALGUE	6.144,00	Varios	0,00
Ajuts per material escolar, curs 2020-21.- OSC.EDU 2020/11	***8650**	CENTRE D'EDUCACIO ESPILL DE MANRESA SCCL	608,00	Varios	0,00
Ajuts per material escolar, curs 2020-21.- OSC.EDU 2020/11	***5617**	CEIP FLAMA	1.280,00	Varios	0,00
Ajuts per material escolar, curs 2020-21.- OSC.EDU 2020/11	***0096**	CASA COLEGIO EL AVE MARIA OPERARIAS DEL DIVINO MAESTRO	1.888,00	Varios	0,00
Ajuts per material escolar, curs 2020-21.- OSC.EDU 2020/11	***8357**	FUNDACIO PRIVADA VEDRUNA MANRESA	1.504,00	Varios	0,00
Ajuts per material escolar, curs 2020-21.- OSC.EDU 2020/11	***3454**	FUNDACIO CATALUNYA - LA PEDRERA FUNDACIO ESPECIAL	3.360,00	Varios	0,00

**TRANSFERÈNCIES I SUBVENCIONS CONCEDIDES**

CARACTERÍSTIQUES	NIF DEL PERCEPTOR	DENOMINACIÓ DEL PERCEPTOR	IMPORT	FINALITAT	REINTEGRAMENTS
Ajuts per material escolar, curs 2020-21.- OSC.EDU 2020/11	***5631**	CEIP SANT IGNASI	8.512,00	Varios	0,00
Ajuts per material escolar, curs 2020-21.- OSC.EDU 2020/11	***5631**	CEIP SERRA I HUNTER	6.464,00	Varios	0,00
Ajuts per material escolar, curs 2020-21.- OSC.EDU 2020/11	***0118**	CEIP LA FONT	8.544,00	Varios	0,00
Ajuts per material escolar, curs 2020-21.- OSC.EDU 2020/11	***5630**	CEIP BAGES	8.608,00	Varios	0,00
Ajuts per material escolar, curs 2020-21.- OSC.EDU 2020/11	***5624**	IES GUILLEM CATA	2.112,00	Varios	0,00
Ajuts per material escolar, curs 2020-21.- OSC.EDU 2020/11	***5629**	CEIP PUIGBERENGUER	4.384,00	Varios	0,00
Ajuts per material escolar, curs 2020-21.- OSC.EDU 2020/11	***6285**	SUCARRATS QUEROL M.DEL PILAR	3.168,00	Varios	0,00
Ajuts per material escolar, curs 2020-21.- OSC.EDU 2020/11	***5629**	CEIP RENAIXENCA	6.880,00	Varios	0,00
Ajuts per material escolar, curs 2020-21.- OSC.EDU 2020/11	***0005**	CONGREGAC. HH.EE.CC. SECTOR CATALUNYA-ESCOLA LA SALLE-	608,00	Varios	0,00
Ajuts per material escolar, curs 2020-21.- OSC.EDU 2020/11	***5557**	IES LACETANIA	4.192,00	Varios	0,00
Ajuts per material escolar, curs 2020-21.- OSC.EDU 2020/11	***5582**	I.E.S. PIUS FONT I QUER	2.144,00	Varios	0,00



**TRANSFERÈNCIES I SUBVENCIONS CONCEDIDES**

CARACTERÍSTIQUES	NIF DEL PERCEPTOR	DENOMINACIÓ DEL PERCEPTOR	IMPORT	FINALITAT	REINTEGRAMENTS
Ajuts per material escolar, curs 2020-21.- OSC.EDU 2020/11	***4446**	FUNDACIÓ AMPANS	1.312,00	Varios	0,00
Ajuts per material escolar, curs 2020-21.- OSC.EDU 2020/11	***0583**	FEDAC (FUNDACIÓ EDUCATIVA PRIVADA DOMINIQUE ANUNCIATA PARE COLL)	4.672,00	Varios	0,00
Ajuts per material escolar, curs 2020-21.- OSC.EDU 2020/11	***3740**	FUNDACIO JOVIAT	7.520,00	Varios	0,00
Ajuts per material escolar, curs 2020-21.- OSC.EDU 2020/11	***0049**	ESCOLA VALLDAURA	5.472,00	Varios	0,00
Ajuts per material escolar, curs 2020-21.- OSC.EDU 2020/11	***0057**	ESCOLA LES BASES	2.048,00	Varios	0,00
Ajuts per material escolar, curs 2020-21.- OSC.EDU 2020/11	***5575**	INSTITUT LLUIS DE PEGUERA	4.096,00	Varios	0,00
Ajuts per material escolar, curs 2020-21.- OSC.EDU 2020/11	***0059**	MANRESA SIS	1.728,00	Varios	0,00
Ajuts per material escolar, curs 2020-21.- OSC.EDU 2020/11	***0153**	CEIP ESCOLA ÍTACA	3.680,00	Varios	0,00
Ajuts per material escolar, curs 2020-21.- OSC.EDU 2020/11	***0138**	CEIP LA SÈQUIA	3.104,00	Varios	0,00
Ajuts per material escolar, curs 2020-21.- OSC.EDU 2020/11	***0166**	IES CAL GRAVAT	3.136,00	Varios	0,00
Ajuts per material escolar, curs 2020-21.- OSC.EDU 2020/11	***5509**	ESCOLA MUNTANYA DEL DRAC	2.816,00	Varios	0,00

**TRANSFERÈNCIES I SUBVENCIONS CONCEDIDES**

CARACTERÍSTIQUES	NIF DEL PERCEPTOR	DENOMINACIÓ DEL PERCEPTOR	IMPORT	FINALITAT	REINTEGRAMENTS
Ajuts servei de menjador escola St. Ignasi, març 2020.- AJT.PAG 2020/168	***5041**	AUSOLAN RCN, S.L.	1.753,75	Varios	0,00
Ajuts servei de menjador, març 2020.- AJT.PAG 2020/168	***0118**	CEIP LA FONT	1.677,10	Varios	0,00
Ajuts servei de menjador, març 2020.- AJT.PAG 2020/168	***0583**	FEDAC (FUNDACIÓ EDUCATIVA PRIVADA DOMINIQUE ANUNCIATA PARE COLL)	474,30	Varios	0,00
Ajuts servei de menjador, març 2020.- AJT.PAG 2020/168	***8650**	CENTRE D'EDUCACIO ESPILL DE MANRESA SCCL	232,50	Varios	0,00
Ajuts servei de menjador, març 2020.- AJT.PAG 2020/168.	***0138**	CEIP LA SÈQUIA	793,55	Varios	0,00
Ajuts servei de menjador, març 2020.- AJT.PAG 2020/168.	***2406**	AMPA. DEL CEIP PUIGBERENGUER	746,20	Varios	0,00
Ajuts sobre l'IBI, a famílies Monoparentals, any 2019.- OSC.SSO 2020/8.	***6715**	ORGILLES VILA RAQUEL	117,48	Varios	0,00
Ajuts sobre l'IBI, a famílies Monoparentals, any 2019.- OSC.SSO 2020/8.	***0279**	SANCHEZ MORENO MONICA	174,68	Varios	0,00
Ajuts sobre l'IBI, a famílies Monoparentals, any 2019.- OSC.SSO 2020/8.	***5783**	CASACUBERTA MUNS MARTA	238,51	Varios	0,00
Ajuts sobre l'IBI, a famílies Monoparentals, any 2019.- OSC.SSO 2020/8.	***6760**	HERRERA ABADAL NATIVIDAD	608,80	Varios	0,00
Ajuts sobre l'IBI, a famílies Monoparentals, any 2019.- OSC.SSO 2020/8.	***1988**	OROZCO GONZALEZ M NURIA	87,98	Varios	0,00

**TRANSFERÈNCIES I SUBVENCIONS CONCEDIDES**

CARACTERÍSTIQUES	NIF DEL PERCEPTOR	DENOMINACIÓ DEL PERCEPTOR	IMPORT	FINALITAT	REINTEGRAMENTS
Ajuts sobre l'IBI, a famílies Monoparentals, any 2019.- OSC.SSO 2020/8.	***0538**	PALENCIANO RODRIGUEZ BEATRIZ	347,10	Varios	0,00
Ajuts sobre l'IBI, a famílies Monoparentals, any 2019.- OSC.SSO 2020/8.	***7362**	FERRER MUÑOZ CELIA	557,98	Varios	0,00
Ajuts sobre l'IBI, a famílies Monoparentals, any 2019.- OSC.SSO 2020/8.	***0110**	BONAMUSA CANALS MARIA ROSER	100,13	Varios	0,00
Ajuts sobre l'IBI, a famílies Monoparentals, any 2019.- OSC.SSO 2020/8.	***3980**	FRANCO SOTO CILINIA	123,89	Varios	0,00
Ajuts sobre l'IBI, a famílies Monoparentals, any 2019.- OSC.SSO 2020/8.	***2212**	CLARET LOGAN ANA	728,84	Varios	0,00
Ajuts sobre l'IBI, a famílies Monoparentals, any 2019.- OSC.SSO 2020/8.	***2672**	CARRASCO MATILLAS MARIA CARMEN	82,64	Varios	0,00
Ajuts sobre l'IBI, a famílies Monoparentals, any 2019.- OSC.SSO 2020/8.	***3019**	SANTOLARIA MORROS ALICIA	271,62	Varios	0,00
Ajuts sobre l'IBI, a famílies Monoparentals, any 2019.- OSC.SSO 2020/8.	***3416**	LLOYS MARTINEZ LIDIA	70,32	Varios	0,00
Ajuts sobre l'IBI, a famílies Monoparentals, any 2019.- OSC.SSO 2020/8.	***3418**	PUSO MATIÑO JORDI	219,47	Varios	0,00
Ajuts sobre l'IBI, a famílies Monoparentals, any 2019.- OSC.SSO 2020/8.	***3633**	FERNANDEZ EGEA MARIA ALBA	233,42	Varios	0,00
Ajuts sobre l'IBI, a famílies Monoparentals, any 2019.- OSC.SSO 2020/8.	***4188**	GUARDIOLA NOT MONTSERRAT	221,72	Varios	0,00

**TRANSFERÈNCIES I SUBVENCIONS CONCEDIDES**

CARACTERÍSTIQUES	NIF DEL PERCEPTOR	DENOMINACIÓ DEL PERCEPTOR	IMPORT	FINALITAT	REINTEGRAMENTS
Ajuts sobre l'IBI, a famílies Monoparentals, any 2019.- OSC.SSO 2020/8.	***4244**	CORRAL FERRER MONTSERRAT	129,40	Varios	0,00
Ajuts sobre l'IBI, a famílies Monoparentals, any 2019.- OSC.SSO 2020/8.	***4255**	GOMEZ GONZALVEZ MONTSERRAT	307,87	Varios	0,00
Ajuts sobre l'IBI, a famílies Monoparentals, any 2019.- OSC.SSO 2020/8.	***4363**	JIMENEZ COMAS MONTSERRAT	394,01	Varios	0,00
Ajuts sobre l'IBI, a famílies Monoparentals, any 2019.- OSC.SSO 2020/8.	***4458**	MUÑOZ MUÑOZ M.DEL CARMEN	156,12	Varios	0,00
Ajuts sobre l'IBI, a famílies Monoparentals, any 2019.- OSC.SSO 2020/8.	***4768**	LORENZO GARCIA MONICA	137,51	Varios	0,00
Ajuts sobre l'IBI, a famílies Monoparentals, any 2019.- OSC.SSO 2020/8.	***4829**	IGLESIAS SERRA EVA	201,50	Varios	0,00
Ajuts sobre l'IBI, a famílies Monoparentals, any 2019.- OSC.SSO 2020/8.	***4912**	CASTILLO PEREZ CRISTINA	105,42	Varios	0,00
Ajuts sobre l'IBI, a famílies Monoparentals, any 2019.- OSC.SSO 2020/8.	***4915**	RUIZ BENITO MARIA ANGELES	210,74	Varios	0,00
Ajuts sobre l'IBI, a famílies Monoparentals, any 2019.- OSC.SSO 2020/8.	***5250**	FORN PEIRO EVA	288,86	Varios	0,00
Ajuts sobre l'IBI, a famílies Monoparentals, any 2019.- OSC.SSO 2020/8.	***5347**	CAMPO XIXONS ESTHER	141,52	Varios	0,00
Ajuts sobre l'IBI, a famílies Monoparentals, any 2019.- OSC.SSO 2020/8.	***5375**	SANCHEZ GARCES OLGA	310,44	Varios	0,00

**TRANSFERÈNCIES I SUBVENCIONS CONCEDIDES**

CARACTERÍSTIQUES	NIF DEL PERCEPTOR	DENOMINACIÓ DEL PERCEPTOR	IMPORT	FINALITAT	REINTEGRAMENTS
Ajuts sobre l'IBI, a famílies Monoparentals, any 2019.- OSC.SSO 2020/8.	***5388**	RODRIGUEZ GALLARDO MARIA TERESA	166,62	Varios	0,00
Ajuts sobre l'IBI, a famílies Monoparentals, any 2019.- OSC.SSO 2020/8.	***5449**	GUERRA PALACIOS YOLANDA	158,28	Varios	0,00
Ajuts sobre l'IBI, a famílies Monoparentals, any 2019.- OSC.SSO 2020/8.	***5497**	VILAMITJANA VILALTA OLGA	54,71	Varios	0,00
Ajuts sobre l'IBI, a famílies Monoparentals, any 2019.- OSC.SSO 2020/8.	***5616**	SOLER FRANQUESA M.CARME	261,54	Varios	0,00
Ajuts sobre l'IBI, a famílies Monoparentals, any 2019.- OSC.SSO 2020/8.	***5715**	RUIZ DE VALDIVIA MARTINEZ GEMMA	370,54	Varios	0,00
Ajuts sobre l'IBI, a famílies Monoparentals, any 2019.- OSC.SSO 2020/8.	***5731**	LARA PUENTES JUANA	341,84	Varios	0,00
Ajuts sobre l'IBI, a famílies Monoparentals, any 2019.- OSC.SSO 2020/8.	***6221**	PEREZ ESTRADA MERITXELL	540,21	Varios	0,00
Ajuts sobre l'IBI, a famílies Monoparentals, any 2019.- OSC.SSO 2020/8.	***6252**	TALAVERA NIETO YOLANDA	178,71	Varios	0,00
Ajuts sobre l'IBI, a famílies Monoparentals, any 2019.- OSC.SSO 2020/8.	***6261**	RAMOS GOMEZ ROSER	160,35	Varios	0,00
Ajuts sobre l'IBI, a famílies Monoparentals, any 2019.- OSC.SSO 2020/8.	***6530**	SOTO DE LA TORRE MARIA MONTSERRAT	365,86	Varios	0,00
Ajuts sobre l'IBI, a famílies Monoparentals, any 2019.- OSC.SSO 2020/8.	***6548**	CASTILLO VALENCIA MARIA ALBA	199,85	Varios	0,00

**TRANSFERÈNCIES I SUBVENCIONS CONCEDIDES**

CARACTERÍSTIQUES	NIF DEL PERCEPTOR	DENOMINACIÓ DEL PERCEPTOR	IMPORT	FINALITAT	REINTEGRAMENTS
Ajuts sobre l'IBI, a famílies Monoparentals, any 2019.- OSC.SSO 2020/8.	***6654**	GARCIA GARCIA MONICA	93,89	Varios	0,00
Ajuts sobre l'IBI, a famílies Monoparentals, any 2019.- OSC.SSO 2020/8.	***6707**	MILLAS HERMOSILLA NURIA	250,45	Varios	0,00
Ajuts sobre l'IBI, a famílies Monoparentals, any 2019.- OSC.SSO 2020/8.	***6897**	CASALS RIERA NURIA	279,49	Varios	0,00
Ajuts sobre l'IBI, a famílies Monoparentals, any 2019.- OSC.SSO 2020/8.	***7020**	ESPEJO RODRIGUEZ JULIA	22,31	Varios	0,00
Ajuts sobre l'IBI, a famílies Monoparentals, any 2019.- OSC.SSO 2020/8.	***7100**	REQUENA INGLES MONTSERRAT	270,43	Varios	0,00
Ajuts sobre l'IBI, a famílies Monoparentals, any 2019.- OSC.SSO 2020/8.	***8226**	DEL VILLAR ALOY ALBA	250,16	Varios	0,00
Ajuts sobre l'IBI, a famílies Monoparentals, any 2019.- OSC.SSO 2020/8.	***9135**	MARTINEZ MARTINEZ ERICA	247,59	Varios	0,00
Ajuts sobre l'IBI, a famílies Monoparentals, any 2019.- OSC.SSO 2020/8.	***0846**	ARROYO MACIAS ERIC	145,51	Varios	0,00
Ajuts sobre l'IBI, a famílies Monoparentals, any 2019.- OSC.SSO 2020/8.	***3418**	EL AYADI AMAROUCH HAFIDA	169,49	Varios	0,00
Ajuts sobre l'IBI, a famílies Monoparentals, any 2019.- OSC.SSO 2020/8.	***6996**	SANZ DEL HOYO SARA	227,38	Varios	0,00
Ampliació ajuts a empreses i autònoms COVID-19.- PEC.PRS 2020/126.AJT.PAG 2021/ 26	***9335**	ADAM - - - ROMINA ROXANA	600,00	Varios	0,00

**TRANSFERÈNCIES I SUBVENCIONS CONCEDIDES**

CARACTERÍSTIQUES	NIF DEL PERCEPTOR	DENOMINACIÓ DEL PERCEPTOR	IMPORT	FINALITAT	REINTEGRAMENTS
Ampliació ajuts a empreses i autònoms COVID-19.- PEC.PRS 2020/126.AJT.PAG 2021/26	***0303**	NATURMOBLE STAT.COOP.C.LTDA.	600,00	Varios	0,00
Ampliació ajuts a empreses i autònoms COVID-19.- PEC.PRS 2020/131.AJT PAG 2021-23	***8418**	TALLER DE JOIERIA VICTOR, SL	600,00	Varios	0,00
Ampliació ajuts a empreses i autònoms COVID-19.- PEC.PRS 2020/134	***7344**	BENTSA VASYL SL	600,00	Varios	0,00
Ampliació subvenció anual a Manresana Equip.. Escènics.- AJT.PAG 2020/382	***4719**	MANRESANA D'EQUIPAMENTS ESCENICS SL	50.000,00	Varios	0,00
Aportació Fòrum 264.406 €	***4900**	FOMENT REHABILITACIÓ URBANA DE MANRESA SA	264.406,00	Varios	0,00
Aportació a Fòrum, octubre 2020.. AJT.PAG 2020/344	***4900**	FOMENT REHABILITACIÓ URBANA DE MANRESA SA	122.000,00	Varios	0,00
Aportació anual per a finançament de l'entitat.- AJTPAG 2020/97	***5617**	CONSORCI NORMALITZACIO LINGUISTICA	89.346,40	Varios	0,00
Aportació any 2020, a Manresana Equip.Escènics.- AJT.PAG 2020/60	***4719**	MANRESANA D'EQUIPAMENTS ESCENICS SL	564.282,00	Varios	0,00
Aportació municipal al finançament de l'explotació de la concessió ATENEU LES BASES - 3er trimestre 2019	***1369**	CONSTRUCCIONES COTS Y CLARET SL	100.000,00	Varios	0,00
Aportació municipal al finançament de l'explotació de la concessió ATENEU LES BASES 3er trimestre 2019 - AJT.PAG	***1684**	ATENEU DE LES BASES AIE	66.124,87	Varios	0,00
Aportació municipal al finançament de l'explotació de la concessió Ateneu les Bases - AJT.PAG 2020/161	***1369**	COTS I CLARET SL	100.000,00	Varios	0,00

**TRANSFERÈNCIES I SUBVENCIONS CONCEDIDES**

CARACTERÍSTIQUES	NIF DEL PERCEPTOR	DENOMINACIÓ DEL PERCEPTOR	IMPORT	FINALITAT	REINTEGRAMENTS
Aportació municipal al finançament de l'explotació de la concessió d'obra pública Ateneu les Bases - AJT.PAG 2020/161	***1684**	ATENEU DE LES BASES AIE	7.086,06	Varios	0,00
Aportació per previsió pagaments del mes de maig 2020.- AJT.PAG 2020/143	***4900**	FOMENT REHABILITACIÓ URBANA DE MANRESA SA	200.000,00	Varios	0,00
Aprovació del pagament a Xarxa Transversal de la quota 2020 com a membre consorciat.- AJT.PAG 2020/486	***0005**	CONSORCI TRANSVERSAL XARXA D'ACTIVITATS CULTURALS CTXAC	7.050,00	Varios	0,00
Aprovació pagament quota 2020 Fira Mediterrània.- AJT.PAG 2020/250	***3293**	FUNDACIO MEDITERRÀNIA FIRA ESPECTACLES D'ARREL TRADICIONAL	100.000,00	Varios	0,00
Atorgament ajuda autònoms i empreses afectats econòmicament per conseqüències COVID19.- PEC.PRS	***5915**	DABAN AGUILAR JOAN	600,00	Varios	0,00
Atorgament ajudes al transport i incentius programa UBICAT 2019	***4369**	VILARASAU BARANDALLA GLORIA	40,00	Varios	0,00
Atorgament ajudes al transport i incentius programa UBICAT 2019	***8744**	LOPEZ - - - - JULIO CESAR	50,00	Varios	0,00
Atorgament ajudes al transport i incentius programa UBICAT 2019	***2443**	OJEDA ZAMORA MIGUEL	100,00	Varios	0,00
Atorgament ajudes al transport i incentius programa UBICAT 2019	***7979**	HERRERA LEONARD LAZARO MIGUEL	110,00	Varios	0,00
Atorgament ajudes al transport i incentius programa UBICAT 2019	***9704**	DEHELEANU - - - - STELUTA	40,00	Varios	0,00
Atorgament ajudes al transport i incentius programa UBICAT 2019	***9847**	BA - - - - DEMBA	60,00	Varios	0,00



## TRANSFERÈNCIES I SUBVENCIONS CONCEDIDES

CARACTERÍSTIQUES	NIF DEL PERCEPTOR	DENOMINACIÓ DEL PERCEPTOR	IMPORT	FINALITAT	REINTEGRAMENTS
Atorgament ajudes al transport i incentius programa UBICAT 2019	***5779**	IVANOVA - - - - MARINA	40,00	Varios	0,00
Atorgament ajudes al transport i incentius programa UBICAT 2019	***6152**	DIAZ ROMERO JOSEFA	110,00	Varios	0,00
Atorgament ajudes al transport i incentius programa UBICAT 2019	***5774**	IVANOV - - - - IGOR	40,00	Varios	0,00
Atorgament ajudes al transport i incentius programa UBICAT 2019	***3407**	NIETO TORO I ESP ENRIQUE	110,00	Varios	0,00
Atorgament ajudes al transport i incentius programa UBICAT 2019	***6688**	KUKOVA - - - - NEVENA STOYANOVA	70,00	Varios	0,00
Atorgament ajudes al transport i incentius programa UBICAT 2019	***9160**	BENSAR - - - - RAHIMA	70,00	Varios	0,00
Atorgament i aprovació de pagament subvenció nominativa Concurs exposició artistes. SUB DIR 26/INT FIS	***7134**	CERCLE ARTÍSTIC MANRESA	1.500,00	Varios	0,00
Atorgament subv. per Rehabilitació pilar interès patrimonial, conv. 2019.- AJT.PAG 2020/403	***9776**	COM. PROPIETARIS C/ URGELL, 1	2.470,43	Varios	0,00
Bastreta J/2020/2 Montserrat Mestres. Serveis Socials, Sanitat i Programes	***1155**	MESTRES ANGLA MONTSERRAT	9.279,90	Varios	0,00
Bastreta J/2020/2 Montserrat Mestres. Serveis Socials, Sanitat i Programes	***1155**	MESTRES ANGLA MONTSERRAT	20.863,34	Varios	0,00
Bastreta J/2020/6 , Serveis Socials, Sanitat i Programes	***1155**	MESTRES ANGLA MONTSERRAT	21.115,19	Varios	678,75

**TRANSFERÈNCIES I SUBVENCIONS CONCEDIDES**

CARACTERÍSTIQUES	NIF DEL PERCEPTOR	DENOMINACIÓ DEL PERCEPTOR	IMPORT	FINALITAT	REINTEGRAMENTS
Bastreta J/2020/6 , Serveis Socials, Sanitat i Programes	***1155**	MESTRES ANGLA MONTSERRAT	5.415,17	Varios	0,00
Bastreta serveis socials, Montse Mestres, J/2020/10	***1155**	MESTRES ANGLA MONTSERRAT	5.669,81	Varios	0,00
Bastreta serveis socials, Montse Mestres, J/2020/10	***1155**	MESTRES ANGLA MONTSERRAT	6.151,71	Varios	0,00
Bestreta	***4683**	RAMIREZ RUIZ JOSEFA	10.272,08	Varios	0,00
Bestreta	***4683**	RAMIREZ RUIZ JOSEFA	16.747,17	Varios	0,00
Bestreta J/2020/35 Acció i cohesió social, Josefina Ramírez	***4683**	RAMIREZ RUIZ JOSEFA	1.116,29	Varios	0,00
Bestreta J/2020/35 Josefina Ramírez, acció i cohesió social	***4683**	RAMIREZ RUIZ JOSEFA	10.776,00	Varios	0,00
Bestreta J/2020/35 Josefina Ramírez, acció i cohesió social	***4683**	RAMIREZ RUIZ JOSEFA	8.550,56	Varios	0,00
Bestreta M Mestres J/2020/21	***1155**	MESTRES ANGLA MONTSERRAT	7.658,96	Varios	0,00
Bestreta M Mestres J/2020/21	***1155**	MESTRES ANGLA MONTSERRAT	8.845,72	Varios	0,00
Bestreta M. Mestres Serveis socials, sanitat i programes, J/2020/24	***1155**	MESTRES ANGLA MONTSERRAT	79.180,00	Varios	0,00

**TRANSFERÈNCIES I SUBVENCIONS CONCEDIDES**

CARACTERÍSTIQUES	NIF DEL PERCEPTOR	DENOMINACIÓ DEL PERCEPTOR	IMPORT	FINALITAT	REINTEGRAMENTS
Bestreta M. Mestres Serveis socials, sanitat i programes, J/2020/24	***1155**	MESTRES ANGLA MONTSERRAT	3.640,00	Varios	0,00
Bestreta M.Mestres J/2020/21	***1155**	MESTRES ANGLA MONTSERRAT	5.151,69	Varios	0,00
Bestreta M.Mestres J/2020/21	***1155**	MESTRES ANGLA MONTSERRAT	12.139,45	Varios	0,00
Bestreta Serveis Socials M.Mestres J/2020/16	***1155**	MESTRES ANGLA MONTSERRAT	25.304,81	Varios	0,00
Bestreta Serveis Socials M.Mestres J/2020/16	***1155**	MESTRES ANGLA MONTSERRAT	6.577,20	Varios	12,80
Bestreta pagament total Conveni col·laboració Oficina Tècnica Laboral.- AJT.PAG 2020/506	***0881**	FUNDACIÓ PRIVADA TOMÀS CANET (PROJECTE MOSAIC)	48.971,80	Varios	0,00
Con. ajudes a autònoms i empreses afectats econ. les conseqüències del COVID19.- SUB.BCO 2020/11.PEC.PRS	***5789**	BORRUT BRINGUE INMACULADA	600,00	Varios	0,00
Concessió i pagament ajuts Convocatòria Servei Acció i Cohesió Social.SUB SOL 44	***9449**	CAMINANT PLEGATS EN EL DOL	1.500,00	Varios	0,00
Concessió i pagament ajuts Convocatòria Servei Acció i Cohesió Social.SUB SOL 54	***1975**	ASSOCIACIO ESPANYOLA CONTRA EL CANCER	6.722,36	Varios	0,00
Concessió i pagament ajuts Convocatòria Servei Acció i Cohesió Social.SUB SOL 58	***0044**	ASSOCIACIÓ GRUP D'ESCLEROSI MULTIPLE DEL BAGES (AGRUPEM)	675,44	Varios	0,00
Concessió i pagament ajuts Convocatòria Servei Acció i Conesió Social.SUB SOL 34	***3101**	ASSOC. FAMILIARS ALZHEIMER I ALTRES DEMENCIES BAGE	6.596,38	Varios	0,00

**TRANSFERÈNCIES I SUBVENCIONS CONCEDIDES**

CARACTERÍSTIQUES	NIF DEL PERCEPTOR	DENOMINACIÓ DEL PERCEPTOR	IMPORT	FINALITAT	REINTEGRAMENTS
Concessió i pagament ajuts Convocatòria Servei Acció i Conesió Social.SUB SOL 38	***5952**	ASSOC. CATALANA D'AFECTATS DE FIBROMIÀLGIA (ACAF)	1.000,00	Varios	0,00
Concessió i pagament ajuts Convocatòria Servei Acció i Conesió Social.SUB SOL 50	***8902**	CENTRE DE RECURSOS EN TRANSTORN DE L'ESPECTRE AUTISTA CATALUNYA CENTRAL	1.500,00	Varios	0,00
Conv. per ajudes a autònoms i empreses afectats econ. COVID19.- SUB.BCO 2020/11.PEC.PRS 2020/115	***6997**	GARRIDO ACUÑA CARLOS	600,00	Varios	0,00
Conv. per ajudes a autònoms i empreses afectats econ. per el COVID19.- SUB.BCO 2020/11.PEC.PRS 2020/115	***6927**	TAVERNA DELS MAQUIS SL	600,00	Varios	0,00
Conv. per ajudes a autònoms i empreses afectats econ. per el COVID19.- SUB.BCO 2020/11.PEC.PRS 2020/115	***1086**	PUTELLAS-BARNÉS ESTILISTES SL	600,00	Varios	0,00
Conv. per ajudes a autònoms i empreses afectats econ. per el COVID19.- SUB.BCO 2020/11.PEC.PRS 2020/115	***6980**	MORROS CUBI IGNASI	600,00	Varios	0,00
Conv. per ajudes a autònoms i empreses afectats econ. per el COVID19.- SUB.BCO 2020/11.PEC/PRS 2020/115	***9597**	BARNAUS GAMISANS GERARD	600,00	Varios	0,00
Conv. per ajudes a autònoms i empreses afectats econòm. pel COVID19.- SUB.BCO 2020/11. PEC.PRS 2020/ 115	***1877**	TUTUSAUS MARSAL MONTSERRAT	600,00	Varios	0,00
Conveni Pla Desenvolupament Comunitari FAVM, any 2020.- AJT.CNV 2020/37	***8162**	FEDERACIO ASSOCIACIONS VEINS DE MANRESA	15.411,59	Varios	0,00
Conveni Transport escolar no obligatori, curs 2019-20, Escoles M.Drac, S.Hunter, Flama, Instituts.- AJT.CNV 2020/38	***0000**	CONSELL COMARCAL DEL BAGES	118.839,12	Varios	0,00
Conveni de col·laboració amb la Fundació Germà Tomàs Canet pel projecte Mosaic per l'any 2020.- AJT.PAG 414	***0881**	FUNDACIÓ PRIVADA TOMÀS CANET (PROJECTE MOSAIC)	38.000,00	Varios	0,00

**TRANSFERÈNCIES I SUBVENCIONS CONCEDIDES**

CARACTERÍSTIQUES	NIF DEL PERCEPTOR	DENOMINACIÓ DEL PERCEPTOR	IMPORT	FINALITAT	REINTEGRAMENTS
Conveni de col·laboració per a la prestació de serveis municipals als veïns de l'entitat del Pont de Vilomara. 2020	***1810**	AJUNTAMENT DEL PONT DE VILOMARA I ROCAFORT	13.200,00	Varios	0,00
Conveni pel servei d'Acollida Social, any 2020.- AJT.CNV 2020/57	***0052**	CARITAS DIOCESANA DE VIC	9.000,00	Varios	0,00
Conveni per a la gestió i dinamització del centre comercial urbà, any 2020.- AJT.CNV 2020/71.	***1164**	UNIO DE BOTIGUERS I COMERCIANTS -UBIC	32.500,00	Varios	0,00
Conveni per necessitats assistencials persones acollides a Residència Sant Andreu aportació herència.- AJT.CNV	***6669**	SANT ANDREU SALUT, FUNDACIÓ PRIVADA	31.066,39	Varios	0,00
Conveni per suport continuïtat activitat esportiva del club.- AJT.CNV 2020/27	***0626**	CENTRE D'ESPORTS MANRESA	10.000,00	Varios	0,00
Conveni subvencions nominatives a favor de les Associacions dels Polígons industrials de Manresa	***9306**	ASSOCIACIO EMPRESARIS POLIGON INDUSTRIAL PONT NOU	3.000,00	Varios	0,00
Conveni subvencions nominatives a favor de les Associacions dels Polígons industrials de Manresa.- AJT.PAG 425	***3136**	ASSOCIACIO EMPRESARIS I PROPIETARIS POL.INDUSTRIAL ELS DOLORS	3.000,00	Varios	0,00
Convocatoria ajudes econòmiques autònoms pel COVID.PEC.PRS/115	***5645**	SERRATOSA MARTINEZ NURIA	600,00	Varios	0,00
Convocatòria Servei Acció i Cohesió social. SUB.BCO 2020/18. SUB.SOL 45. Convocatòria Persones Grans 1/2020	***2467**	ASSOCIACIO DE VEINS VALLDAURA	1.250,00	Varios	0,00
Convocatòria Servei Ensenyament, cultura i esports. SUB.SOL 47. Activitats de suport educació especial	***4446**	FUNDACIÓ AMPANS	3.000,00	Varios	0,00
Convocatòria Servei Ensenyament, cultura i esports.SUB.SOL 75	***9234**	ASSOCIACIÓ MARES I PARES ALUMNES IES GUILLEM CATÀ	1.686,50	Varios	0,00

**TRANSFERÈNCIES I SUBVENCIONS CONCEDIDES**

CARACTERÍSTIQUES	NIF DEL PERCEPTOR	DENOMINACIÓ DEL PERCEPTOR	IMPORT	FINALITAT	REINTEGRAMENTS
Convocatòria Servei Ensenyament, cultura i esports.SUB.SOL 87	***4996**	AA.PP.AA. INSTITUT F.P.LACETANIA	1.396,00	Varios	0,00
Convocatòria Servei Ensenyament, cultura i esports.SUB.SOL 37	***1640**	AA.PP.AA. INSTITUT PIUS FONT I QUER	1.000,00	Varios	0,00
Convocatòria per ajudes a autònoms i empreses afectats econ. per les conseqüències del COVID19.- PEC PRS	***8589**	CABALLERO GONZALEZ RICARD	600,00	Varios	0,00
Convocatòria per ajudes a autònoms i empreses afectats econòmicament per les conseqüències del COVID19.- PEC PRS	***1786**	LAGISOAR SLU	600,00	Varios	0,00
Convocatòria per ajudes a autònoms i empreses afectats econòmicament per les conseqüències del COVID19.- PEC.PRS	***5553**	FERNANDEZ LOPEZ FRANCISCO JOSE	600,00	Varios	0,00
Convocatòria per ajudes a autònoms i empreses afectats econòmicament per les conseqüències del COVID19.- SUB.BCO	***8931**	LEON GONZALEZ DAVID	600,00	Varios	0,00
Convocatòria per ajudes a autònoms i empreses afectats econòmicament per les conseqüències del COVID19.- SUB.BCO	***3771**	ORQUESTA SWING-LATINO S.L	600,00	Varios	0,00
Convocatòria per ajudes a autònoms i empreses afectats econòmicament per les conseqüències del COVID19.- SUB.BCO	***4511**	VILADOMAT VERS ANTONI	600,00	Varios	0,00
Convocatòria per ajudes a autònoms i empreses afectats econòmicament per les conseqüències del COVID19.- SUB.BCO	***5471**	LEAL MARQUEZ JORDI	600,00	Varios	0,00
Convocatòria per ajudes a autònoms i empreses afectats econòmicament per les conseqüències del COVID19.- SUB.BCO	***8980**	BALET CARDIL JORDI	600,00	Varios	0,00
Convocatòria per ajudes a autònoms i empreses afectats econòmicament per les conseqüències del COVID19.- SUB.BCO	***0696**	CANOVAS MAQUEDA RAQUEL	600,00	Varios	0,00

**TRANSFERÈNCIES I SUBVENCIONS CONCEDIDES**

CARACTERÍSTIQUES	NIF DEL PERCEPTOR	DENOMINACIÓ DEL PERCEPTOR	IMPORT	FINALITAT	REINTEGRAMENTS
Convocatòria per ajudes a autònoms i empreses afectats econòmicament per les conseqüències del COVID19.- SUB.BCO	***7656**	PRIOR HERNANDEZ AUDRY MARTA	600,00	Varios	0,00
Convocatòria per ajudes a autònoms i empreses afectats econòmicament per les conseqüències del COVID19.- SUB.BCO	***5785**	GREEN ISLAND ADVENTURES SL	600,00	Varios	0,00
Convocatòria per ajudes a autònoms i empreses afectats econòmicament per les conseqüències del COVID19.- SUB.BCO	***8073**	SEGON TORRA ORIOL	600,00	Varios	0,00
Convocatòria per ajudes a autònoms i empreses afectats econòmicament per les conseqüències del COVID19.- SUB.BCO	***1312**	CHIC LOOK S.L.	600,00	Varios	0,00
Convocatòria per ajudes a autònoms i empreses afectats econòmicament per les conseqüències del COVID19.- SUB.BCO	***7977**	BERDEJO PLAZA JESUS	600,00	Varios	0,00
Convocatòria per ajudes a autònoms i empreses afectats econòmicament per les conseqüències del COVID19.- SUB.BCO	***6178**	TORRAS PONS JORDI	600,00	Varios	0,00
Convocatòria per ajudes a autònoms i empreses afectats econòmicament per les conseqüències del COVID19.- SUB.BCO	***3974**	ESPEJO OLMO MANUEL	600,00	Varios	0,00
Convocatòria per ajudes a autònoms i empreses afectats econòmicament per les conseqüències del COVID19.- SUB.BCO	***5973**	LARGO ALIAS MERCEDES	600,00	Varios	0,00
Convocatòria per ajudes a autònoms i empreses afectats econòmicament per les conseqüències del COVID19.- SUB.BCO	***7612**	TEIXIDO MIRAVITLLAS ROMINA	600,00	Varios	0,00
Convocatòria per ajudes a autònoms i empreses afectats econòmicament per les conseqüències del COVID19.- SUB.BCO	***5306**	MUÑOZ GARCIA JUAN JOSE	600,00	Varios	0,00
Convocatòria per ajudes a autònoms i empreses afectats econòmicament per les conseqüències del COVID19.- SUB.BCO	***7649**	GUERRERO MORENO ANTONIO	600,00	Varios	0,00

**TRANSFERÈNCIES I SUBVENCIONS CONCEDIDES**

CARACTERÍSTIQUES	NIF DEL PERCEPTOR	DENOMINACIÓ DEL PERCEPTOR	IMPORT	FINALITAT	REINTEGRAMENTS
Convocatòria per ajudes a autònoms i empreses afectats econòmicament per les conseqüències del COVID19.- SUB.BCO	***6201**	PAZ VALENCIANO MANUEL	600,00	Varios	0,00
Convocatòria per ajudes a autònoms i empreses afectats econòmicament per les conseqüències del COVID19.- SUB.BCO	***8867**	PEREZ MARTINEZ RANDY	600,00	Varios	0,00
Convocatòria per ajudes a autònoms i empreses afectats econòmicament per les conseqüències del COVID19.- SUB.BCO	***3167**	TRISTANY COSP XAVIER	600,00	Varios	0,00
Convocatòria per ajudes a autònoms i empreses afectats econòmicament per les conseqüències del COVID19.PEC PRS	***2560**	GARCIA BRAVO JOSE ANTONIO	600,00	Varios	0,00
Cuota Socio Entidad año 2020.- AJT.PAG 2020/128.	***4878**	COMITE ESPAÑOL DE ILUMINACION	440,00	Varios	0,00
Demana Subvencions pública concurrència - AJT.PAG 2020/120	***1049**	BASQUET MANRESA S.A.D	120.000,00	Varios	0,00
Desembre 2019, Ajuts de menjador escolar.- AJT.PAG 2020/61.	***2406**	AMPA. DEL CEIP PUIGBERENGUER	955,71	Varios	0,00
Desembre 2019, Ajuts de menjador escolar.- AJT.PAG 2020/61.	***0118**	CEIP LA FONT	1.773,20	Varios	0,00
Desembre 2019, Ajuts de menjador escolar.- AJT.PAG 2020/61.	***0138**	CEIP LA SÈQUIA	994,15	Varios	0,00
Desembre 2019, Ajuts menjador escolar Escola St. Ignasi.- AJT.PAG 2020/61.	***5041**	AUSOLAN RCN, S.L.	2.168,55	Varios	0,00
Desembre 2019, Ajuts menjador escolar.- AJT.PAG 2020/61.	***5630**	AMPA. DEL CEIP BAGES	1.350,40	Varios	0,00



**TRANSFERÈNCIES I SUBVENCIONS CONCEDIDES**

CARACTERÍSTIQUES	NIF DEL PERCEPTOR	DENOMINACIÓ DEL PERCEPTOR	IMPORT	FINALITAT	REINTEGRAMENTS
Desembre 2019, Ajuts menjador escolar.- AJT.PAG 2020/61	***8650**	CENTRE D'EDUCACIO ESPILL DE MANRESA SCCL	313,10	Varios	0,00
Desembre 2019, ajuts de menjador col.legi M.D.Pilar.- AJT.PAG 2020/61.	***6285**	SUCARRATS QUEROL M.DEL PILAR	1.004,40	Varios	0,00
Desembre 2019, ajuts de menjador escolar.- AJT.PAG 2020/61.	***0153**	CEIP ESCOLA ÍTACA	771,65	Varios	0,00
Desembre 2019, ajuts individuals de menjador, escola Joviat.- AJT.PAG 2020/61.	***3740**	FUNDACIO JOVIAT	2.734,20	Varios	0,00
Desembre 2019, ajuts individuals pel servei de menjador .- AJT.PAG 2020/61.	***5629**	CEIP RENAIXENCA	478,50	Varios	0,00
Desembre 2019, gener i febrer 2020, ajuts menjador escolar.- AJT.PAG 2020/166	***9146**	FUNDACIO VEDRUNA CATALUNYA EDUCACIÓ	1.760,80	Varios	0,00
Desembre 2019, liquidació servei de menjador col.legi Oms i de Prat.- AJT.PAG 2020/83.	***3454**	FUNDACIO CATALUNYA - LA PEDRERA FUNDACIO ESPECIAL	319,30	Varios	0,00
Desembre 2019. SERVEI PÚBLIC DE TRANSPORT URBÀ DE VIATGERS. AJT.PAG 2020/55.	***5100**	MANRESA BUS, S.A.	146.310,25	Varios	0,00
Desembre 2020, ajuts de menjador escolar.- AJT.PAG 2020/61.	***5617**	CEIP FLAMA	396,80	Varios	0,00
Febrer 2020 SERVEI PÚBLIC DE TRANSPORT URBÀ DE VIATGERS. AJT.PAG 2020/144	***5100**	MANRESA BUS, S.A.	146.310,25	Varios	0,00
Febrer 2020, ajuts de menjador escolar.- AJT.PAG 2020/180	***8650**	CENTRE D'EDUCACIO ESPILL DE MANRESA SCCL	344,10	Varios	0,00

**TRANSFERÈNCIES I SUBVENCIONS CONCEDIDES**

CARACTERÍSTIQUES	NIF DEL PERCEPTOR	DENOMINACIÓ DEL PERCEPTOR	IMPORT	FINALITAT	REINTEGRAMENTS
Febrer 2020, ajuts menjador escola St. Ignasi.- AJT.APG 2020/180	***5041**	AUSOLAN RCN, S.L.	3.330,60	Varios	0,00
Febrer 2020, ajuts menjador escolar col.legi Oms i de Prat.- AJT.PAG 2020/164	***3454**	FUNDACIO CATALUNYA - LA PEDRERA FUNDACIO ESPECIAL	517,70	Varios	0,00
Febrer 2020, ajuts menjador escolar escola El Pilar.- AJT.PAG 2020/164	***6285**	SUCARRATS QUEROL M.DEL PILAR	1.680,20	Varios	0,00
Febrer 2020, ajuts menjador escolar.- AJ.TPAG 2020/164	***5629**	CEIP RENAIXENCA	808,50	Varios	0,00
Febrer 2020, ajuts menjador escolar.- AJT.PAG 2020/164	***0118**	CEIP LA FONT	3.162,00	Varios	0,00
Febrer 2020, ajuts menjador escolar.- AJT.PAG 2020/164.	***2406**	AMPA. DEL CEIP PUIGBERENGUER	1.506,75	Varios	0,00
Febrer 2020, ajuts menjador escolar.- AJT.PAG 2020/164.	***5617**	CEIP FLAMA	638,60	Varios	0,00
Febrer 2020, ajuts menjador escolar.- AJT.PAG 2020/180	***0583**	FEDAC (FUNDACIÓ EDUCATIVA PRIVADA DOMINIQUE ANUNCIATA PARE COLL)	948,60	Varios	0,00
Febrer 2020, ajuts menjador escolar.- AJT.PAG 2020/180	***0138**	CEIP LA SÈQUIA	1.548,75	Varios	0,00
Febrer i març 2020, liquidació del servei de menjador.- AJT.PAG 2020/241	***0153**	CEIP ESCOLA ÍTACA	1.686,65	Varios	0,00
Gener 2020 SERVEI PÚBLIC DE TRANSPORT URBÀ DE VIATGERS. AJT.PAG 2020/119	***5100**	MANRESA BUS, S.A.	146.310,25	Varios	0,00

**TRANSFERÈNCIES I SUBVENCIONS CONCEDIDES**

CARACTERÍSTIQUES	NIF DEL PERCEPTOR	DENOMINACIÓ DEL PERCEPTOR	IMPORT	FINALITAT	REINTEGRAMENTS
Gener 2020, ajuts menjador Escola St. Ignasi.- AJT.PAG 2020/93.	***5041**	AUSOLAN RCN, S.L.	2.918,85	Varios	0,00
Gener 2020, ajuts menjador escolar col.legi Oms i de Prat.- AJT.PAG 2020/93	***3454**	FUNDACIO CATALUNYA - LA PEDRERA FUNDACIO ESPECIAL	440,20	Varios	0,00
Gener 2020, ajuts menjador escolar.- AJT.PAG 2020/93	***2406**	AMPA. DEL CEIP PUIGBERENGUER	1.320,20	Varios	0,00
Gener 2020, ajuts menjador escolar.- AJT.PAG 2020/93	***0118**	CEIP LA FONT	2.613,30	Varios	0,00
Gener 2020, ajuts menjador escolar.- AJT.PAG 2020/93	***5630**	AMPA. DEL CEIP BAGES	1.788,70	Varios	0,00
Gener 2020, ajuts menjador escolar.- AJT.PAG 2020/93	***8650**	CENTRE D'EDUCACIO ESPILL DE MANRESA SCCL	337,90	Varios	0,00
Gener 2020, ajuts menjador escolar.- AJT.PAG 2020/93	***6285**	SUCARRATS QUEROL M.DEL PILAR	1.525,20	Varios	0,00
Gener 2020, ajuts menjador escolar.- AJT.PAG 2020/93.	***0096**	CASA COLEGIO EL AVE MARIA OPERARIAS DEL DIVINO MAESTRO	396,80	Varios	0,00
Gener 2020, ajuts menjador escolar.- AJT.PAG 2020/93.	***5617**	CEIP FLAMA	610,70	Varios	0,00
Gener 2020, ajuts menjador escolar.- AJT.PAG 2020/93.	***0583**	FEDAC (FUNDACIÓ EDUCATIVA PRIVADA DOMINIQUE ANUNCIATA PARE COLL)	824,60	Varios	0,00
Gener 2020, ajuts menjador escolar.- AJT.PAG 2020/93.	***3740**	FUNDACIO JOVIAT	1.887,90	Varios	0,00

**TRANSFERÈNCIES I SUBVENCIONS CONCEDIDES**

CARACTERÍSTIQUES	NIF DEL PERCEPTOR	DENOMINACIÓ DEL PERCEPTOR	IMPORT	FINALITAT	REINTEGRAMENTS
Juliol 2020 SERVEI PÚBLIC DE TRANSPORT URBÀ DE VIATGERS. AJT.PAG2020/300	***5100**	MANRESA BUS, S.A.	146.310,25	Varios	0,00
Juny 2020 SERVEI PÚBLIC DE TRANSPORT URBÀ DE VIATGERS. AJT.PAG2020/279.	***5100**	MANRESA BUS, S.A.	146.310,25	Varios	0,00
Liquidació Xec Servei JUNY 2020	***6669**	SANT ANDREU SALUT, FUNDACIÓ PRIVADA	979,50	Varios	0,00
Liquidació Xec Servei juliol 2020	***6669**	SANT ANDREU SALUT, FUNDACIÓ PRIVADA	1.723,00	Varios	0,00
Liquidació beques menjador escolar, gener i febrer, Bases, M.Drac, P.Algué, S.Hunter, Valldaura.- AJT.PAG 2020/160	***8038**	SERHS FOOD AREA SL	18.744,88	Varios	0,00
Maig 2020 SERVEI PÚBLIC DE TRANSPORT URBÀ DE VIATGERS. AJT.PAG2020/218.	***5100**	MANRESA BUS, S.A.	146.310,25	Varios	0,00
Març 2020 SERVEI PÚBLIC DE TRANSPORT URBÀ DE VIATGERS. AJT.PAG 2020/145	***5100**	MANRESA BUS, S.A.	146.310,25	Varios	0,00
Març 2020, Ajuts servei de menjador escola El Pilar.- AJT.APG 2020/168.	***6285**	SUCARRATS QUEROL M.DEL PILAR	840,10	Varios	0,00
Març 2020, ajuts menjador.- AJT.PAG 2020/266	***5630**	AMPA. DEL CEIP BAGES	1.044,70	Varios	0,00
Març 2020, ajuts servei de menjador.- AJT.PAG 2020/168	***3454**	FUNDACIO CATALUNYA - LA PEDRERA FUNDACIO ESPECIAL	251,10	Varios	0,00
Març 2020, liquidació ajuts menjador de 5 escoles.- AJT.PAG 2020/186.	***8038**	SERHS FOOD AREA SL	4.835,60	Varios	0,00

**TRANSFERÈNCIES I SUBVENCIONS CONCEDIDES**

CARACTERÍSTIQUES	NIF DEL PERCEPTOR	DENOMINACIÓ DEL PERCEPTOR	IMPORT	FINALITAT	REINTEGRAMENTS
Març 2020, servei de menjador escolar.- AJT.PAG 2020/229	***5617**	CEIP FLAMA	331,70	Varios	0,00
Març 2020, servei menjador escolar.- AJT.PAG 2020/229	***9146**	FUNDACIO VEDRUNA CATALUNYA EDUCACIÓ	362,70	Varios	0,00
Març 2020, servei menjador escolar.- AJT.PAG 2020/229	***3740**	FUNDACIO JOVIAT	1.044,70	Varios	0,00
Novembre 2019, servei públic de transport urbà de viatgers.- AJT.PAG 2020/5	***5100**	MANRESA BUS, S.A.	146.310,25	Varios	0,00
Novembre 2020, AJUTS DE MENJADOR 2020-2021, Escola El Pilar.- AJT.PAG 2020/487	***6285**	SUCARRATS QUEROL M.DEL PILAR	1.483,90	Varios	0,00
Novembre 2020, Ajuts Menjador per alumnes amb necessitats socioeconòmiques.- AJT.PAG 2020/501	***0138**	CEIP LA SÈQUIA	1.472,64	Varios	0,00
Novembre 2020, ajuts menjador per alumnes amb necessitats socioeconòmiques.- AJT.PAG 2020/501	***5617**	CEIP FLAMA	816,54	Varios	0,00
Novembre 2020, ajuts menjador per alumnes amb necessitats socioeconòmiques 5 escoles. -AJT.PAG	***8038**	SERHS FOOD AREA SL	11.064,85	Varios	0,00
Novembre 2020, ajuts menjador per alumnes amb necessitats socioeconòmiques.- AJT.PAG 2020/487	***3454**	FUNDACIO CATALUNYA - LA PEDRERA FUNDACIO ESPECIAL	691,60	Varios	0,00
Novembre 2020, ajuts menjador per alumnes amb necessitats socioeconòmiques.- AJT.PAG 2020/487	***0153**	CEIP ESCOLA ÍTACA	1.945,80	Varios	0,00
Novembre 2020, ajuts menjador per alumnes amb necessitats socioeconòmiques.- AJT.PAG 2020/487	***2406**	AMPA. DEL CEIP PUIGBERENGUER	1.189,44	Varios	0,00

**TRANSFERÈNCIES I SUBVENCIONS CONCEDIDES**

CARACTERÍSTIQUES	NIF DEL PERCEPTOR	DENOMINACIÓ DEL PERCEPTOR	IMPORT	FINALITAT	REINTEGRAMENTS
Novembre 2020, ajuts menjador per alumnes amb necessitats socioeconòmiques.- AJT.PAG 2020/501	***5630**	AMPA. DEL CEIP BAGES	2.499,84	Varios	0,00
Novembre 2020, ajuts menjador per alumnes amb necessitats socioeconòmiques.- SAJT.PAG	***0583**	FEDAC (FUNDACIÓ EDUCATIVA PRIVADA DOMINIQUE ANUNCIATA PARE COLL)	2.052,00	Varios	0,00
Novembre 2020, ajuts menjador per alumnes amb necessitats socioeconòmiques.-AJT.PAG 2020/487	***3740**	FUNDACIO JOVIAT	2.270,50	Varios	0,00
Novembre 2020, ajuts menjador, per alumnes amb necessitats socioeconòmiques.- AJT.PAG 2020/487	***8650**	CENTRE D'EDUCACIO ESPILL DE MANRESA SCCL	435,10	Varios	0,00
Novembre de 2020 SERVEI PÚBLIC DE TRANSPORT URBÀ DE VIATGERS. AJT.PAG2020/498	***5100**	MANRESA BUS, S.A.	146.310,25	Varios	0,00
Nòmina OCTUBRE 2020	*****	NOMINA	1.343,00	Varios	0,00
Nòmina OCTUBRE 2020	*****	NOMINA	1,00	Varios	0,00
Nòmina desembre 2020.	*****	NOMINA	374,80	Varios	0,00
Nòmina desembre 2020.	*****	NOMINA	986,00	Varios	0,00
Nòmina febrer 2020.	*****	NOMINA	1.159,20	Varios	0,00
Nòmina gener 2020.	*****	NOMINA	1.006,95	Varios	0,00

**TRANSFERÈNCIES I SUBVENCIONS CONCEDIDES**

CARACTERÍSTIQUES	NIF DEL PERCEPTOR	DENOMINACIÓ DEL PERCEPTOR	IMPORT	FINALITAT	REINTEGRAMENTS
Nòmina març 2020	*****	NOMINA	1.192,80	Varios	0,00
Nòmina novembre 2020.	*****	NOMINA	253,00	Varios	0,00
Nòmina novembre 2020.	*****	NOMINA	1.221,20	Varios	0,00
Octubre de 2020. SERVEI PÚBLIC DE TRANSPORT URBÀ DE VIATGERS. AJT.PAG2020/392	***5100**	MANRESA BUS, S.A.	146.310,25	Varios	0,00
Ocupació-SOC-UBICAT 2019-Pagament ajuts juliol-des'20. AJT PAG 457	***5173**	SHTEREVA - - - ALBENA SLAVCHEVA	80,00	Varios	0,00
Ocupació-SOC-UBICAT 2019-Pagament ajuts juliol-des'20. AJT PAG 457	***1770**	TOBAR PEÑA ALEXIS ESAU	80,00	Varios	0,00
Ocupació-SOC-UBICAT 2019-Pagament ajuts juliol-des'20. AJT PAG 457	***7441**	MARIN VALENZUELA RUFINO	50,00	Varios	0,00
Ocupació-SOC-UBICAT 2019-Pagament ajuts juliol-des'20. AJT PAG 457	***9704**	DEHELEANU - - - STELUTA	140,00	Varios	0,00
Ocupació-SOC-UBICAT 2019-Pagament ajuts juliol-des'20. AJT PAG 457	***4167**	VILES CARRASCO CARLOS	60,00	Varios	0,00
Ocupació-SOC-UBICAT 2019-Pagament ajuts juliol-des'20. AJT PAG 457	***4629**	SYLLA IBRAHIMA	30,00	Varios	0,00
Ocupació-SOC-UBICAT 2019-Pagament ajuts juliol-des'20. AJT PAG 457	***2424**	TAPIA LARREA ADA MARITZA	50,00	Varios	0,00

**TRANSFERÈNCIES I SUBVENCIONS CONCEDIDES**

CARACTERÍSTIQUES	NIF DEL PERCEPTOR	DENOMINACIÓ DEL PERCEPTOR	IMPORT	FINALITAT	REINTEGRAMENTS
Ocupació-SOC-UBICAT 2019-Pagament ajuts juliol-des'20. AJT PAG 457	***8106**	BLASCO VILLAMIZAR SINDY KARINA	50,00	Varios	0,00
Ocupació-SOC-UBICAT 2019-Pagament ajuts juliol-des'20. AJT PAG 457	***9174**	DIAZ DELLAN LILIBETH MARIANELA	30,00	Varios	0,00
Ocupació-SOC-UBICAT 2019-Pagament ajuts juliol-des'20. AJT PAG 457	***7346**	MANUBENS GIL MIQUEL MARIA	60,00	Varios	0,00
Ocupació-SOC-UBICAT 2019-Pagament ajuts juliol-des'20. AJT PAG 457	***2879**	MRELA GLOMSKA - - - - KLEMENTYNA MARIA	120,00	Varios	0,00
Ocupació-SOC-UBICAT 2019-Pagament ajuts juliol-des'20. AJT.PAG 457	***4078**	CEREZO BARRERO MARIA CARMEN	30,00	Varios	0,00
Ocupació-SOC-UBICAT 2019-Pagament ajuts juliol-des'20. AJT.PAG 457	***0522**	EL MIR - - - - NAIMA	50,00	Varios	0,00
Ocupació-SOC-UBICAT 2019-Pagament ajuts juliol-des'20. AJT.PAG 457	***2443**	OJEDA ZAMORA MIGUEL	70,00	Varios	0,00
Ocupació-SOC-UBICAT 2019-Pagament ajuts juliol-des'20. AJT.PAG 457	***9208**	LOPEZ REYES WENDI MISHEL	110,00	Varios	0,00
Ocupació-SOC-UBICAT 2019-Pagament ajuts juliol-des'20. AJT.PAG 457	***8050**	HERNANDEZ RODRIGUEZ DALVI FRANCISCO	90,00	Varios	0,00
Ocupació-SOC-UBICAT 2019-Pagament ajuts juliol-des'20. AJT.PAG 457	***9350**	MINOUCHA - - - - NABILA	70,00	Varios	0,00
Ocupació-SOC-UBICAT 2019-Pagament ajuts juliol-des'20. AJT.PAG 457	***4120**	LAHOZ FIGUEROA MARINA	120,00	Varios	0,00



**TRANSFERÈNCIES I SUBVENCIONS CONCEDIDES**

CARACTERÍSTIQUES	NIF DEL PERCEPTOR	DENOMINACIÓ DEL PERCEPTOR	IMPORT	FINALITAT	REINTEGRAMENTS
Ocupació-SOC-UBICAT 2019-Pagament ajuts juliol-des'20. AJT.PAG 457	***0862**	MACIAS RODRIGUEZ PAULA ALEJANDRA	60,00	Varios	0,00
Ocupació-SOC-UBICAT 2019-Pagament ajuts juliol-des'20. AJT.PAG 457	***5896**	KASSAS - - - - OMAR	110,00	Varios	0,00
Ocupació-SOC-UBICAT 2019-Pagament ajuts juliol-des'20. AJT.PAG 457	***8926**	RINCON CEREZO VICTOR	80,00	Varios	0,00
Ocupació-SOC-UBICAT 2019-Pagament ajuts juliol-des'20. AJT.PAG 457	***6152**	DIAZ ROMERO JOSEFA	100,00	Varios	0,00
Ocupació-SOC-UBICAT 2019-Pagament ajuts juliol-des'20. AJT.PAG 457	***0740**	MIMOUN BAGDAD JONAIIDA	80,00	Varios	0,00
Ocupació-SOC-UBICAT 2019-Pagament ajuts juliol-des'20. AJT.PAG 457	***3321**	COBERO BORRAS MARIA ANGELA	12,00	Varios	0,00
Ocupació-SOC-UBICAT 2019-Pagament ajuts juliol-des'20. AJT.PAG 457	***3321**	COBERO BORRAS MARIA ANGELA	50,00	Varios	0,00
Ocupació-SOC-UBICAT 2019-Pagament ajuts juliol-des'20. AJT.PAG 457	***0818**	SALMOUN - - - - ABDERRAHIM	50,00	Varios	0,00
Ocupació-SOC-UBICAT 2019-Pagament ajuts juliol-des'20. AJT.PAG 457	***4103**	FERNANDEZ JAQUEZ AWILDA MERCEDES	90,00	Varios	0,00
Ocupació-SOC-UBICAT 2019-Pagament ajuts juliol-des'20. AJT.PAG 457	***3213**	BOFALA - - - - OUSSAMA	50,00	Varios	0,00
Ocupació-SOC-UBICAT 2019-Pagament ajuts juliol-des'20. AJT.PAG 457	***2833**	BARROSO SENOBUA MARIA RESURRECION	150,00	Varios	0,00

**TRANSFERÈNCIES I SUBVENCIONS CONCEDIDES**

CARACTERÍSTIQUES	NIF DEL PERCEPTOR	DENOMINACIÓ DEL PERCEPTOR	IMPORT	FINALITAT	REINTEGRAMENTS
Ocupació-SOC-UBICAT 2019-Pagament ajuts juliol-des'20. AJT.PAG 457	***5638**	FOIXENCH HERNANDEZ MARIA EUGENIA	200,00	Varios	0,00
Ocupació-SOC-UBICAT 2019-Pagament ajuts juliol-des'20. AJT.PAG 457	***2317**	EL HASSAK - - - - AMAL	100,00	Varios	0,00
Ocupació-SOC-UBICAT 2019-Pagament ajuts juliol-des'20. AJT.PAG 457	***6688**	KUKOVA - - - - NEVENA STOYANOVA	30,00	Varios	0,00
Ocupació-SOC-UBICAT 2019-Pagament ajuts juliol-des'20. AJT.PAG 457	***3899**	BADIA ROCA PERE	50,00	Varios	0,00
Ocupació-SOC-UBICAT 2019-Pagament ajuts juliol-des'20. AJT.PAG 457	***2470**	MEJIA GARCIA MARIA XIOMARA	40,00	Varios	0,00
Pag- Conveni per desplegar actuacions d'acolliment lingüístic.- AJT.PAG 2020/447	***5617**	CONSORCI NORMALITZACIO LINGUISTICA	4.700,00	Varios	0,00
Pag. Ajudes empreses contractació personal situació atur. Prog. complement. millora ocupabil. 2019.- AJT.PAG	***8292**	OICOS ESTRATEGIA AMBIENTAL SCP	2.437,50	Varios	0,00
Pag. XXVè Premi de Dibuix Joan Vilanova.- AJT.PAG 2020/137	***2673**	RAMON REIG JUAN	1.500,00	Varios	0,00
Pag. XXVè Premi de Gravat Joan Vilanova.- AJT.PAG 2020/138	***0797**	ESCUDERO GARCIA JUAN CARLOS	1.500,00	Varios	0,00
Pag. subvenció CU2/2020, Activitats 2020.- SUB.SOL 24.	***2112**	FUNDACIO ORFEO MANRESA FUNDACIO PRIVADA	2.600,00	Varios	0,00
Pag. subvenció Cultura 2/2020 Proj, Programació estable Sardanes.- SUB.SOL 2020/23.	***1262**	AGRUPACIO CULTURAL DEL BAGES	2.640,00	Varios	0,00

**TRANSFERÈNCIES I SUBVENCIONS CONCEDIDES**

CARACTERÍSTIQUES	NIF DEL PERCEPTOR	DENOMINACIÓ DEL PERCEPTOR	IMPORT	FINALITAT	REINTEGRAMENTS
Pag. subvenció per Proj. Servei dutxes i bugaderia social Llar St. Joan de Déu.- SUB SOL 2020/48.	***0881**	FUNDACIÓ PRIVADA TOMÀS CANET (PROJECTE MOSAIC)	4.939,72	Varios	0,00
Pag. 1r. Premi Joaquim Amat i Piniella, any 2020.- AJT.PAG 2020/124	***7887**	MARIN DOMINE MARTA	2.000,00	Varios	0,00
Pag. 1r. Premi de fotografia Modest Francisco.- AJT.PAG 2020/59.	***3355**	BARREIRO RODRIGUEZ MANU	617,28	Varios	0,00
Pag. 2n. Premi Fotografia Modest Francisco.- AJT.PAG 2020/59.	***5277**	PEDRA BENZAL DIEGO	493,83	Varios	0,00
Pag. 3r premi fotografia Modest Francisco.- AJT.PAG 2020/59.	***0636**	PLANELLS SAURINA MIGUEL	300,00	Varios	0,00
Pag. 80% subvenció CU 2/2020, Sala Els Carlins 2020.- SUB.SOL 27	***2551**	FUNDACIO PRIVADA CULTURA I TEATRE	3.600,00	Varios	0,00
Pag. 80% subvenció CU 2/2020, per activitats cine club.- SUB.SOL 14/2020	***4744**	CINE CLUB MANRESA	4.000,00	Varios	0,00
Pag. 80% subvenció Cultura 2/2020 Proj, 63 Inocentada.- SUB.SOL 2020/22.	***1262**	AGRUPACIO CULTURAL DEL BAGES	3.600,00	Varios	0,00
Pag. Ajuda SUB.OFE 4/2020, contractació persones en atur, Pla reconstrucció social, prog.ocup.2019-2020.. AJT.PAG 410	***4320**	CAN COLOME DELS ESCARABATS EI SL (SOCIEDAD UNIPERSONAL)	6.650,00	Varios	0,00
Pag. CU 2/2020, Web fotografies Manresa anys 60 i 70.- SUB.SOL 19	***1031**	ASSOCIACIÓ MEMÒRIA I HISTORIA DE MANRESA	1.000,00	Varios	0,00
Pag. Consell Comarcal quota bages turisme 2020 ( 1a quota).- AJT.PAG 2020/73.	***0000**	CONSELL COMARCAL DEL BAGES	9.075,81	Varios	0,00

**TRANSFERÈNCIES I SUBVENCIONS CONCEDIDES**

CARACTERÍSTIQUES	NIF DEL PERCEPTOR	DENOMINACIÓ DEL PERCEPTOR	IMPORT	FINALITAT	REINTEGRAMENTS
Pag. Conveni 2019 establiment tarifa T-social, transport públic interurbà viatgers.- AJT.PAG 2020/96	***7266**	TRANSBAGES SL	798,66	Varios	0,00
Pag. Conveni Creu Roja Manresa per diversos projectes socials durant l'any 2020.- AJT.PAG 2020/385	***6600**	CREU ROJA ESPANYOLA	20.000,00	Varios	0,00
Pag. Conveni Creu Roja Manresa per diversos projectes socials durant l'any 2020.- AJT.PAG 2020/385	***6600**	CREU ROJA ESPANYOLA	27.000,00	Varios	0,00
Pag. Conveni Creu Roja Manresa per diversos projectes socials durant l'any 2020.- AJT.PAG 2020/385	***6600**	CREU ROJA ESPANYOLA	52.500,00	Varios	0,00
Pag. Conveni amb Consell Comarcal per la gestió de l'Arxiu Comarcal del Bages 2020.- AJT.PAG 2020/505	***0000**	CONSELL COMARCAL DEL BAGES	9.600,00	Varios	0,00
Pag. Conveni col.laboració any 2020, per activitats propies de la Fundació.- AJT.PAG 2020/442	***4339**	FUNDACIO PRIVADA ABADIA DE MONTSERRAT 2025	8.800,00	Varios	0,00
Pag. Conveni coordinar exposició "Elogi del Malentès" 20% despeses.- AJT.PAG 2020/397	***0000**	DIPUTACIO DE BARCELONA	1.075,00	Varios	0,00
Pag. Conveni per activitats i XXXVI Jornades del Día de Andalucía, 2020.- AJT.PAG 2020/197	***8436**	ASOCIACIÓN CULTURAL CASA DE ANDALUCÍA EN MANRESA	5.000,00	Varios	0,00
Pag. Conveni per al projecte "Font Solidària", any 2020.- AJT.PAG 2020/216	***4227**	AV FONT DELS CAPELLANS	4.500,00	Varios	0,00
Pag. Conveni per despeses equip femení divisió d'honor, temp. 2020.- AJT.PAG 2020/448	***9932**	CLUB ATLETIC MANRESA	10.000,00	Varios	0,00
Pag. Conveni per dotar aparells mèdics laboratori anàlisis clíniques i microbiològiques per COVID-19.- AJTPAG	***2863**	ALTHAIA XARXA ASSIT. UNIV. DE MANRESA, FP	30.000,00	Varios	0,00

**TRANSFERÈNCIES I SUBVENCIONS CONCEDIDES**

CARACTERÍSTIQUES	NIF DEL PERCEPTOR	DENOMINACIÓ DEL PERCEPTOR	IMPORT	FINALITAT	REINTEGRAMENTS
Pag. Conveni per organitzar les Festes de la Llum 2020.- AJT.PAG 2020/136	***8470**	DONES EMPRENEDORES I INNOVADORES DEL MON (DEIM)	12.000,00	Varios	0,00
Pag. Conveni projecte 'Recuperem la memòria popular de la vinya i el vi.- AJT.PAG 2020/500	***0000**	CONSELL COMARCAL DEL BAGES	1.261,68	Varios	0,00
Pag. Conveni suport Milora Polígons .- AJT.PAG 2020/425	***0880**	ASSOCIACIO D'EMPRESARIS POLÍGON INDUSTRIAL BUFALV.	10.000,00	Varios	0,00
Pag. Premi Únic concurs fotografia Modest Francisco.- AJT.PAG 2020/59	***9972**	LEANDRO SERRANO LUIS	740,74	Varios	0,00
Pag. Subvenció 2020 La Seu.-AJT.PAG 2021/3	***0004**	BISBAT DE VIC	11.000,00	Varios	0,00
Pag. ajuda SUB.OFE 2020/2, contractació persones en atur, Pla reconstrucció social,	***4320**	CAN COLOME DELS ESCARABATS EI SL (SOCIEDAD UNIPERSONAL)	6.650,00	Varios	0,00
Pag. ajuda per contractació persones en atur, Pla reconstrucció social, prog.ocup.2019-2020.. SUB.OFE 1.-	***4320**	CAN COLOME DELS ESCARABATS EI SL (SOCIEDAD UNIPERSONAL)	11.704,00	Varios	0,00
Pag. ajudes a autònoms i empreses afectats COVID-19.- AJT.PAG 2020/265	***2089**	YANG - - - - JIANLAN	600,00	Varios	0,00
Pag. ajudes a autònoms i empreses afectats COVID-19.- AJT.PAG 2020/265	***9481**	BELMONTE MORENO RAMON	600,00	Varios	0,00
Pag. ajudes a autònoms i empreses afectats COVID-19.- AJT.PAG 2020/265	***5144**	WANG - - - - JUAN	600,00	Varios	0,00
Pag. ajudes a autònoms i empreses afectats COVID-19.- AJT.PAG 2020/265	***4470**	RIVERA MARTINEZ GLORIA	600,00	Varios	0,00

**TRANSFERÈNCIES I SUBVENCIONS CONCEDIDES**

CARACTERÍSTIQUES	NIF DEL PERCEPTOR	DENOMINACIÓ DEL PERCEPTOR	IMPORT	FINALITAT	REINTEGRAMENTS
Pag. ajudes a autònoms i empreses afectats COVID-19.- AJT.PAG 2020/265	***4175**	CHUMILLAS RUBIO MARIA ALBA	600,00	Varios	0,00
Pag. ajudes a autònoms i empreses afectats COVID-19.- AJT.PAG 2020/265	***9140**	IBARZ RODRIGUEZ MARGARITA	600,00	Varios	0,00
Pag. ajudes a autònoms i empreses afectats COVID-19.- AJT.PAG 2020/265	***4074**	DALMASES CROS POL	600,00	Varios	0,00
Pag. ajudes a autònoms i empreses afectats COVID-19.- AJT.PAG 2020/265	***5876**	DE POBES COTS EDUARDO	600,00	Varios	0,00
Pag. ajudes a autònoms i empreses afectats COVID-19.- AJT.PAG 2020/265	***5372**	KRONOS SALUT VETLLEM PER LA TEVA SALUT VETLLEM PEL TEU BENESTAR, S.L.	600,00	Varios	0,00
Pag. ajudes a autònoms i empreses afectats COVID-19.- AJT.PAG 2020/265	***6270**	CHINCHILLA POZA ANTONIO	600,00	Varios	0,00
Pag. ajudes a autònoms i empreses afectats COVID-19.- AJT.PAG 2020/265	***1110**	AUDIOLIMITS S.L.	600,00	Varios	0,00
Pag. ajudes a autònoms i empreses afectats COVID-19.- AJT.PAG 2020/265	***8425**	URBANO CRESPO CRISTINA	600,00	Varios	0,00
Pag. ajudes a autònoms i empreses afectats COVID-19.- AJT.PAG 2020/265	***1692**	MARTINEZ ROMERO MANUEL	600,00	Varios	0,00
Pag. ajudes a autònoms i empreses afectats COVID-19.- AJT.PAG 2020/265	***4591**	CRUZ MAS MONTSERRAT	600,00	Varios	0,00
Pag. ajudes a autònoms i empreses afectats COVID-19.- AJT.PAG 2020/265	***5140**	GARCIA SANSEGUNDO MA. ISABEL	600,00	Varios	0,00

**TRANSFERÈNCIES I SUBVENCIONS CONCEDIDES**

CARACTERÍSTIQUES	NIF DEL PERCEPTOR	DENOMINACIÓ DEL PERCEPTOR	IMPORT	FINALITAT	REINTEGRAMENTS
Pag. ajudes a autònoms i empreses afectats COVID-19.- AJT.PAG 2020/265	***9496**	ZHANG - - - WEIPING	600,00	Varios	0,00
Pag. ajudes a autònoms i empreses afectats COVID-19.- AJT.PAG 2020/265	***4983**	VILARASAU DIEGO JORDI	600,00	Varios	0,00
Pag. ajudes a autònoms i empreses afectats COVID-19.- AJT.PAG 2020/265	***6882**	PRIETO BALCONES MARIA ANGELES	600,00	Varios	0,00
Pag. ajudes a autònoms i empreses afectats COVID-19.- AJT.PAG 2020/265	***5326**	ALSINA PEDROS CRISTINA	600,00	Varios	0,00
Pag. ajudes a autònoms i empreses afectats COVID-19.- AJT.PAG 2020/265	***4505**	VALVERDE BOLANCE M ALBA	600,00	Varios	0,00
Pag. ajudes a autònoms i empreses afectats COVID-19.- AJT.PAG 2020/265	***2886**	ABADAL SOLER MONTSERRAT	600,00	Varios	0,00
Pag. ajudes a autònoms i empreses afectats COVID-19.- AJT.PAG 2020/265	***2468**	CLARENA BOIX MARIA IMMACULADA	600,00	Varios	0,00
Pag. ajudes a autònoms i empreses afectats COVID-19.- AJT.PAG 2020/265	***5127**	GODOY PEREZ MARTA	600,00	Varios	0,00
Pag. ajudes a autònoms i empreses afectats COVID-19.- AJT.PAG 2020/265	***8864**	BELZA ESCALE ALEX	600,00	Varios	0,00
Pag. ajudes a autònoms i empreses afectats COVID-19.- AJT.PAG 2020/265	***6019**	OLIVE CRUZ BIBIANA	600,00	Varios	0,00
Pag. ajudes a autònoms i empreses afectats COVID-19.- AJT.PAG 2020/265	***7160**	VERT BONVEHI JOAQUIN	600,00	Varios	0,00

**TRANSFERÈNCIES I SUBVENCIONS CONCEDIDES**

CARACTERÍSTIQUES	NIF DEL PERCEPTOR	DENOMINACIÓ DEL PERCEPTOR	IMPORT	FINALITAT	REINTEGRAMENTS
Pag. ajudes a autònoms i empreses afectats COVID-19.- AJT.PAG 2020/265	***7193**	TEMPORAL DIAZ ELISABET ALEJANDRA	600,00	Varios	0,00
Pag. ajudes a autònoms i empreses afectats COVID-19.- AJT.PAG 2020/265	***8118**	ALBETS GOMEZ AIDA	600,00	Varios	0,00
Pag. ajudes a autònoms i empreses afectats COVID-19.- AJT.PAG 2020/265	***2612**	HERNANDEZ REYES SANDRA	600,00	Varios	0,00
Pag. ajudes a autònoms i empreses afectats COVID-19.- AJT.PAG 2020/265	***4122**	GRACIA SALA M.REMEDIOS	600,00	Varios	0,00
Pag. ajudes a autònoms i empreses afectats COVID-19.- AJT.PAG 2020/265	***5966**	GUITART PUJOL ARIADNA	600,00	Varios	0,00
Pag. ajudes a autònoms i empreses afectats COVID-19.- AJT.PAG 2020/265	***9629**	ALBERLID, SL	600,00	Varios	0,00
Pag. ajudes a autònoms i empreses afectats COVID-19.- AJT.PAG 2020/265	***8585**	GUTIERREZ MARQUEZ SARA	600,00	Varios	0,00
Pag. ajudes a autònoms i empreses afectats COVID-19.- AJT.PAG 2020/265	***6711**	FARRE LLORT ORIOL	600,00	Varios	0,00
Pag. ajudes a autònoms i empreses afectats COVID-19.- AJT.PAG 2020/265	***5079**	HUERVA GERVILLA ANDRES DAMIAN	600,00	Varios	0,00
Pag. ajudes a autònoms i empreses afectats COVID-19.- AJT.PAG 2020/265	***3540**	VIAFARA VALLEJO JAIRO STAILYN	600,00	Varios	0,00
Pag. ajudes a autònoms i empreses afectats COVID-19.- AJT.PAG 2020/265	***4501**	LEON RUIZ FRANCISCO JOSE	600,00	Varios	0,00



**TRANSFERÈNCIES I SUBVENCIONS CONCEDIDES**

CARACTERÍSTIQUES	NIF DEL PERCEPTOR	DENOMINACIÓ DEL PERCEPTOR	IMPORT	FINALITAT	REINTEGRAMENTS
Pag. ajudes a autònoms i empreses afectats COVID-19.- AJT.PAG 2020/265	***2003**	JANE MOLERO LAIA	600,00	Varios	0,00
Pag. ajudes a autònoms i empreses afectats COVID-19.- AJT.PAG 2020/265	***4214**	GARCIA RIBAS ANNA	600,00	Varios	0,00
Pag. ajudes a autònoms i empreses afectats COVID-19.- AJT.PAG 2020/265	***4884**	GALLARDO ZAMORA CARLOS	600,00	Varios	0,00
Pag. ajudes a autònoms i empreses afectats COVID-19.- AJT.PAG 2020/265	***8235**	CASTILLA ARAQUE MARIA JOSE	600,00	Varios	0,00
Pag. ajudes a autònoms i empreses afectats COVID-19.- AJT.PAG 2020/265	***8348**	TUDELA CUADRAS GEMMA	600,00	Varios	0,00
Pag. ajudes a autònoms i empreses afectats COVID-19.- AJT.PAG 2020/265	***4206**	BARRULL VENTEO RAMON	600,00	Varios	0,00
Pag. ajudes a autònoms i empreses afectats COVID-19.- AJT.PAG 2020/265	***4111**	GARRIGA ALASTUEY MARGARITA	600,00	Varios	0,00
Pag. ajudes a autònoms i empreses afectats COVID-19.- AJT.PAG 2020/265	***8779**	BARTAS - - - MIHAELA ANA MARIA	600,00	Varios	0,00
Pag. ajudes a autònoms i empreses afectats COVID-19.- AJT.PAG 2020/265	***6218**	CASANOVAS MEDINA IGNASI	600,00	Varios	0,00
Pag. ajudes a autònoms i empreses afectats COVID-19.- AJT.PAG 2020/265	***5585**	MORENO NAVARRO JESICA	600,00	Varios	0,00
Pag. ajudes a autònoms i empreses afectats COVID-19.- AJT.PAG 2020/265	***4843**	JAUMANDREU VIDAL ANNA	600,00	Varios	0,00

**TRANSFERÈNCIES I SUBVENCIONS CONCEDIDES**

CARACTERÍSTIQUES	NIF DEL PERCEPTOR	DENOMINACIÓ DEL PERCEPTOR	IMPORT	FINALITAT	REINTEGRAMENTS
Pag. ajudes a autònoms i empreses afectats COVID-19.- AJT.PAG 2020/265	***6795**	RODRIGUEZ DIAZ DANIEL	600,00	Varios	0,00
Pag. ajudes a autònoms i empreses afectats COVID-19.- AJT.PAG 2020/265	***8645**	RIERA SANCHEZ FRANCESC	600,00	Varios	0,00
Pag. ajudes a autònoms i empreses afectats COVID-19.- AJT.PAG 2020/265	***5024**	HOYOS IRIARTE ELISABET	600,00	Varios	0,00
Pag. ajudes a autònoms i empreses afectats COVID-19.- AJT.PAG 2020/265	***6180**	SERRA VILARRASA MARIA	600,00	Varios	0,00
Pag. ajudes a autònoms i empreses afectats COVID-19.- AJT.PAG 2020/265	***8318**	SANCHEZ GARCIA JULIAN	600,00	Varios	0,00
Pag. ajudes a autònoms i empreses afectats COVID-19.- AJT.PAG 2020/265	***1484**	SANCHEZ PULIDO DIEGO	600,00	Varios	0,00
Pag. ajudes a autònoms i empreses afectats COVID-19.- AJT.PAG 2020/265	***9488**	COLINA ALFONZO ALBERTO JOSE	600,00	Varios	0,00
Pag. ajudes a autònoms i empreses afectats COVID-19.- AJT.PAG 2020/265	***2179**	MARTIN HIDALGO MANUEL	600,00	Varios	0,00
Pag. ajudes a autònoms i empreses afectats COVID-19.- AJT.PAG 2020/265	***1634**	ESPAI CENTRE ANTIAGING SCP	600,00	Varios	0,00
Pag. ajudes a autònoms i empreses afectats COVID-19.- AJT.PAG 2020/265	***8369**	ALTELL44 LOGOPEDIA, SCP	600,00	Varios	0,00
Pag. ajudes a autònoms i empreses afectats COVID-19.- AJT.PAG 2020/265	***8601**	JORDA DIAZ XAVIER JOAN	600,00	Varios	0,00

**TRANSFERÈNCIES I SUBVENCIONS CONCEDIDES**

CARACTERÍSTIQUES	NIF DEL PERCEPTOR	DENOMINACIÓ DEL PERCEPTOR	IMPORT	FINALITAT	REINTEGRAMENTS
Pag. ajudes a autònoms i empreses afectats COVID-19.- AJT.PAG 2020/265	***5460**	PUIG TORRENT SILVIA	600,00	Varios	0,00
Pag. ajudes a autònoms i empreses afectats COVID-19.- AJT.PAG 2020/265	***8152**	ALVAREZ HERNANDEZ IVAN	600,00	Varios	0,00
Pag. ajudes a autònoms i empreses afectats COVID-19.- AJT.PAG 2020/265	***4572**	SAAVEDRA CIERCOLES LIDIA	600,00	Varios	0,00
Pag. ajudes a autònoms i empreses afectats COVID-19.- AJT.PAG 2020/265	***7558**	HUETE GOMEZ OLGA	600,00	Varios	0,00
Pag. ajudes a autònoms i empreses afectats COVID-19.- AJT.PAG 2020/265	***7324**	RODRIGUEZ CATOT ELOI	600,00	Varios	0,00
Pag. ajudes a autònoms i empreses afectats COVID-19.- AJT.PAG 2020/265	***7557**	TOMASA PRIEGO MARINA MERITXELL	600,00	Varios	0,00
Pag. ajudes a autònoms i empreses afectats COVID-19.- AJT.PAG 2020/265	***6682**	HERAS MORENO MONTSERRAT	600,00	Varios	0,00
Pag. ajudes a autònoms i empreses afectats COVID-19.- AJT.PAG 2020/265	***1321**	AURA IOGA, SL	600,00	Varios	0,00
Pag. ajudes a autònoms i empreses afectats COVID-19.- AJT.PAG 2020/265	***7018**	ESCAMEZ MARQUES MIRIAM	600,00	Varios	0,00
Pag. ajudes a autònoms i empreses afectats COVID-19.- AJT.PAG 2020/265	***2962**	PUJOL FOIXENCH ANA-MARIA	600,00	Varios	0,00
Pag. ajudes a autònoms i empreses afectats COVID-19.- AJT.PAG 2020/265	***0326**	LINEA PARENTELA, S.L.	600,00	Varios	0,00

**TRANSFERÈNCIES I SUBVENCIONS CONCEDIDES**

CARACTERÍSTIQUES	NIF DEL PERCEPTOR	DENOMINACIÓ DEL PERCEPTOR	IMPORT	FINALITAT	REINTEGRAMENTS
Pag. ajudes a autònoms i empreses afectats COVID-19.- AJT.PAG 2020/265	***4766**	ASSAKAT - - - - KHALID	600,00	Varios	0,00
Pag. ajudes a autònoms i empreses afectats COVID-19.- AJT.PAG 2020/265	***4487**	AERIAL PRODUCTIONS SCP	600,00	Varios	0,00
Pag. ajudes a autònoms i empreses afectats COVID-19.- AJT.PAG 2020/265	***5344**	GARCIA ZULLA FINA	600,00	Varios	0,00
Pag. ajudes a autònoms i empreses afectats COVID-19.- AJT.PAG 2020/265	***1376**	GONZALEZ CHAPA M.DOLORES	600,00	Varios	0,00
Pag. ajudes a autònoms i empreses afectats COVID-19.- AJT.PAG 2020/265	***7066**	VALENCIA GARCIA SANDRA	600,00	Varios	0,00
Pag. ajudes a autònoms i empreses afectats COVID-19.- AJT.PAG 2020/265	***3465**	FERRE VALVERDE ROSA MARIA	600,00	Varios	0,00
Pag. ajudes a autònoms i empreses afectats COVID-19.- AJT.PAG 2020/265	***1142**	CUCURELLA BALLARA MARIA DEL MAR	600,00	Varios	0,00
Pag. ajudes a autònoms i empreses afectats COVID-19.- AJT.PAG 2020/265	***3896**	RUIZ CARRASCAL JOSE ANTONIO	600,00	Varios	0,00
Pag. ajudes a autònoms i empreses afectats COVID-19.- AJT.PAG 2020/265	***5014**	MASACHS VENDRELL FRANCESC	600,00	Varios	0,00
Pag. ajudes a autònoms i empreses afectats COVID-19.- AJT.PAG 2020/265	***9583**	PIQUER VILA M.ASSUMPCIO	600,00	Varios	0,00
Pag. ajudes a autònoms i empreses afectats COVID-19.- AJT.PAG 2020/265	***9368**	VICTORI RODRIGUEZ GUILLEM	600,00	Varios	0,00

**TRANSFERÈNCIES I SUBVENCIONS CONCEDIDES**

CARACTERÍSTIQUES	NIF DEL PERCEPTOR	DENOMINACIÓ DEL PERCEPTOR	IMPORT	FINALITAT	REINTEGRAMENTS
Pag. ajudes a autònoms i empreses afectats COVID-19.- AJT.PAG 2020/265	***5283**	RUIZ VALDIVIA SANCHEZ MARC	600,00	Varios	0,00
Pag. ajudes a autònoms i empreses afectats COVID-19.- AJT.PAG 2020/265	***2084**	ESTABLIMENTS CADI SL	600,00	Varios	0,00
Pag. ajudes a autònoms i empreses afectats COVID-19.- AJT.PAG 2020/265	***1690**	TORRES VIDAL M MERCEDES	600,00	Varios	0,00
Pag. ajudes a autònoms i empreses afectats COVID-19.- AJT.PAG 2020/265	***4755**	PEY VACCA MARIA	600,00	Varios	0,00
Pag. ajudes a autònoms i empreses afectats COVID-19.- AJT.PAG 2020/265	***8981**	RUEDA HERNANDEZ RAQUEL GEMA	600,00	Varios	0,00
Pag. ajudes a autònoms i empreses afectats COVID-19.- AJT.PAG 2020/265	***8480**	VIDAL BARCONS MARTA	600,00	Varios	0,00
Pag. ajudes a autònoms i empreses afectats COVID-19.- AJT.PAG 2020/265	***1198**	SANLEHI SOLER JORDI	600,00	Varios	0,00
Pag. ajudes a autònoms i empreses afectats COVID-19.- AJT.PAG 2020/265	***8753**	MUÑOZ UJAQUE LIDIA	600,00	Varios	0,00
Pag. ajudes a autònoms i empreses afectats COVID-19.- AJT.PAG 2020/265	***3350**	SIXTO PUIGBERTRAN MARIA DOLORES	600,00	Varios	0,00
Pag. ajudes a autònoms i empreses afectats COVID-19.- AJT.PAG 2020/265	***3310**	SIMON ROVIRA LAURA	600,00	Varios	0,00
Pag. ajudes a autònoms i empreses afectats COVID-19.- AJT.PAG 2020/265	***7854**	ABAD CLARENA MARC	600,00	Varios	0,00

**TRANSFERÈNCIES I SUBVENCIONS CONCEDIDES**

CARACTERÍSTIQUES	NIF DEL PERCEPTOR	DENOMINACIÓ DEL PERCEPTOR	IMPORT	FINALITAT	REINTEGRAMENTS
Pag. ajudes a autònoms i empreses afectats COVID-19.- AJT.PAG 2020/265	***8211**	FERRER MUNS LAIA	600,00	Varios	0,00
Pag. ajudes a autònoms i empreses afectats COVID-19.- AJT.PAG 2020/265	***8452**	LOPEZ ALZURIA EDUARDO	600,00	Varios	0,00
Pag. ajudes a autònoms i empreses afectats COVID-19.- AJT.PAG 2020/265	***4636**	AFK VIRTUAL EVENTS SCP	600,00	Varios	0,00
Pag. ajudes a autònoms i empreses afectats COVID-19.- AJT.PAG 2020/265	***7397**	CABRERA TORRES FRANCISCO	600,00	Varios	0,00
Pag. ajudes a autònoms i empreses afectats COVID-19.- AJT.PAG 2020/265	***8595**	GÓMEZ RUIZ NÚRIA	600,00	Varios	0,00
Pag. ajudes a autònoms i empreses afectats COVID-19.- AJT.PAG 2020/265	***1388**	ESTABLIMENTS PONENT SL	600,00	Varios	0,00
Pag. ajudes a autònoms i empreses afectats COVID-19.- AJT.PAG 2020/265	***2274**	VILLAGOMEZ GAVILANES WILSON ENRIQUE	600,00	Varios	0,00
Pag. ajudes a autònoms i empreses afectats COVID-19.- AJT.PAG 2020/265	***2459**	RIUS BONJORN JORDI	600,00	Varios	0,00
Pag. ajudes a autònoms i empreses afectats COVID-19.- AJT.PAG 2020/265	***8775**	SANGRAL, SCP	600,00	Varios	0,00
Pag. ajudes a autònoms i empreses afectats COVID-19.- AJT.PAG 2020/265	***8067**	MARTINEZ PEREZ DANIEL	600,00	Varios	0,00
Pag. ajudes a autònoms i empreses afectats COVID-19.- AJT.PAG 2020/265	***5760**	TORRES TEJADA M.ISABEL	600,00	Varios	0,00

**TRANSFERÈNCIES I SUBVENCIONS CONCEDIDES**

CARACTERÍSTIQUES	NIF DEL PERCEPTOR	DENOMINACIÓ DEL PERCEPTOR	IMPORT	FINALITAT	REINTEGRAMENTS
Pag. ajudes a autònoms i empreses afectats COVID-19.- AJT.PAG 2020/265	***8091**	BAMBOO NAIL SALON SL	600,00	Varios	0,00
Pag. ajudes a autònoms i empreses afectats COVID-19.- AJT.PAG 2020/265	***7806**	VILA PARCERISA JOAN	600,00	Varios	0,00
Pag. ajudes a autònoms i empreses afectats COVID-19.- AJT.PAG 2020/265	***3227**	MOLINA QUESADA IVAN	600,00	Varios	0,00
Pag. ajudes a autònoms i empreses afectats COVID-19.- AJT.PAG 2020/265	***1139**	ESTABLIMENTS CANALETES SL	600,00	Varios	0,00
Pag. ajudes a autònoms i empreses afectats COVID-19.- AJT.PAG 2020/265	***4040**	EIX OPTICS, SL	600,00	Varios	0,00
Pag. ajudes a autònoms i empreses afectats COVID-19.- AJT.PAG 2020/265	***2727**	CURRIUS VILAGINES M.CARME	600,00	Varios	0,00
Pag. ajudes a autònoms i empreses afectats COVID-19.- AJT.PAG 2020/265	***8524**	LAFOZ GASULLA GUILLEM	600,00	Varios	0,00
Pag. ajudes a autònoms i empreses afectats COVID-19.- AJT.PAG 2020/265	***5690**	MARTIN BOVER MONTSERRAT	600,00	Varios	0,00
Pag. ajudes a autònoms i empreses afectats COVID-19.- AJT.PAG 2020/265	***4130**	MTM FACTORIA D'ARTS ESCENIQUES S.L.	600,00	Varios	0,00
Pag. ajudes a autònoms i empreses afectats COVID-19.- AJT.PAG 2020/265	***9167**	BRUSHING HAIR STUDIO, SL	600,00	Varios	0,00
Pag. ajudes a autònoms i empreses afectats COVID-19.- AJT.PAG 2020/265	***6341**	ZHU - - - - PEIJUN	600,00	Varios	0,00

**TRANSFERÈNCIES I SUBVENCIONS CONCEDIDES**

CARACTERÍSTIQUES	NIF DEL PERCEPTOR	DENOMINACIÓ DEL PERCEPTOR	IMPORT	FINALITAT	REINTEGRAMENTS
Pag. ajudes a autònoms i empreses afectats COVID-19.- AJT.PAG 2020/265	***2490**	PRAT JUNYENT JAUME	600,00	Varios	0,00
Pag. ajudes a autònoms i empreses afectats COVID-19.- AJT.PAG 2020/265	***3385**	GIRALT BOTET JOAN	600,00	Varios	0,00
Pag. ajudes a autònoms i empreses afectats COVID-19.- AJT.PAG 2020/265	***4206**	YANG - - - - CHEN	600,00	Varios	0,00
Pag. conveni Tarifa T-Social transport públic, entre diversos barris de Manresa.- AJT.PAG 2020/96	***5527**	TRANSPORTES CASTELLA, SA	798,66	Varios	0,00
Pag. conveni Tarifa T-Social transport públic, entre diversos barris de Manresa.- AJT.PAG 2020/96	***5527**	TRANSPORTES CASTELLA, SA	-798,66	Varios	0,00
Pag. conveni per ús social de la sala esportiva i la sala Simeó Selga del centre educatiu.- AJT.CNV 2020/1	***5575**	INSTITUT LLUIS DE PEGUERA	8.000,00	Varios	0,00
Pag. subv. Rehabilitació façana, interès patrimonial, convoc. 2019.- SUB.PAT 2019/1.	***1524**	GRUP SARDANISTA DINTRE EL BOSC	508,09	Varios	0,00
Pag. subvenc, arranjamet façana edifici c/ Cap del Rec, 2, interès patrimonial.- AJT.PAG 2020/421	***8661**	DEVANT MOLINA SALVADOR	7.021,48	Varios	0,00
Pag. subvenció CU 02/2020, per Activitats 2020.- SUB.SOL 13.	***3334**	CASAL CULTURAL DANSAIRES MANRESANS	1.500,00	Varios	0,00
Pag. subvenció CU 2/2020 Projecte 21è. Potaje Flamenco.- SUB.SOL 16.	***8436**	ASOCIACIÓN CULTURAL CASA DE ANDALUCÍA EN MANRESA	2.789,00	Varios	0,00
Pag. subvenció CU 2/2020, Activitats grup sardanista.- SUB.SOL 18	***1524**	GRUP SARDANISTA DINTRE EL BOSC	1.150,00	Varios	0,00



**TRANSFERÈNCIES I SUBVENCIONS CONCEDIDES**

CARACTERÍSTIQUES	NIF DEL PERCEPTOR	DENOMINACIÓ DEL PERCEPTOR	IMPORT	FINALITAT	REINTEGRAMENTS
Pag. subvenció CU 2/2020, Fotografia 2020.- SUB.SOL 28.	***1248**	FOTO ART MANRESA	1.500,00	Varios	0,00
Pag. subvenció CU2/2020, Difusió i foment arts plàstiques.- SUB.SOL 29.	***7134**	CERCLE ARTÍSTIC MANRESA	1.449,00	Varios	0,00
Pag. subvenció Cultura 2/2020 Proj, 37 Trobada Cantada Havaneres.- SUB.SOL 2020/21.	***1262**	AGRUPACIO CULTURAL DEL BAGES	2.491,00	Varios	0,00
Pag. subvenció Cultura 2/2020 Proj, Cultura Popular a Manresa.- SUB.SOL 2020/20	***1262**	AGRUPACIO CULTURAL DEL BAGES	1.242,00	Varios	0,00
Pag. subvenció Cultura 2/2020 Proj, Custodia de la Imatgeria.- SUB.SOL 2020/33	***0923**	ASSOCIACIO GRALLERS I GEGANTERS DE MANRESA	580,00	Varios	0,00
Pag. subvenció Cultura 3/2020 Proj, Professionalització gerència Sala Carlins.- SUB.SOL 2020/32.	***2551**	FUNDACIO PRIVADA CULTURA I TEATRE	2.750,00	Varios	0,00
Pag. subvenció per Proj. prevenció i detecció dificultats desenvolupament infants.- SUB.SOL 2020/39	***2659**	ASSO MONTSERRAT CLARET ARIMANY CDIAPB	5.330,95	Varios	0,00
Pag.Conveni subvencions nominatives a favor de les Associacions dels Polígons industrials de Manresa. AJT.PAG 425	***5606**	ASSOCIACIO D'EMPRESARIS DELS TRULLOLS DE MANRESA	5.000,00	Varios	0,00
Pagament Conveni per promoció Santuari Cova Sant Ignasi, 2020.- AJT.PAG 2021/2.	***4719**	COVA SANT IGNASI - MANRESA FUNDACIÓ PRIVADA	9.000,00	Varios	0,00
Pagament 2a. quota de Bages Turisme 2020.- AJT.PAG 2020/339	***0000**	CONSELL COMARCAL DEL BAGES	3.889,64	Varios	0,00
Pagament Ajut sobre l'IBI, a famílies Monoparentals, any 2019.- OSC-SSO 2020/10.	***5024**	MELLADO RUBIO EVA	921,92	Varios	0,00

**TRANSFERÈNCIES I SUBVENCIONS CONCEDIDES**

CARACTERÍSTIQUES	NIF DEL PERCEPTOR	DENOMINACIÓ DEL PERCEPTOR	IMPORT	FINALITAT	REINTEGRAMENTS
Pagament Aut sobre l'IBI, a famílies Monoparentals, any 2019.- OSC.SSO 2020/11	***6097**	ORIOI PADRO MONTSERRAT	311,04	Varios	0,00
Pagament conveni amb la Creu Roja Manresa pel projecte targetes d'alimentació.- AJT.PAG 2020/386	***6600**	CREU ROJA ESPANYOLA	50.000,00	Varios	0,00
Pagament de 1253,55 euros a favor de l'Escola Ítaca, servei menjador .AJT.PAG 2020/126	***0153**	CEIP ESCOLA ÍTACA	1.253,55	Varios	0,00
Pagament de 247 euros a favor del Col.legi Ave Maria, corresponent a la liquidació del s.menjador. AJT.PAG	***0096**	CASA COLEGIO EL AVE MARIA OPERARIAS DEL DIVINO MAESTRO	248,00	Varios	0,00
Pagament de la subvenció 2020.- AJT.PAG 415	***6468**	ROTARY CLUB MANRESA-BAGES	3.000,00	Varios	0,00
Pagament quota Associació Rutes del Romànic 2020.- AJT.PAG 2020/89	***0225**	ASSOCIACIO RUTES DEL ROMANIC	2.100,00	Varios	0,00
Pagament subvenció 2020.- AJT.PAG 2020/348	***4660**	ASSOCIACIO SOCIOCULTURAL XARXA DE MANRESA	10.500,00	Varios	0,00
Pagament subvenció Cultura 2/2020 Proj. 50 aniversari Unió socialista del Bages.-SUB.BCO 2020/17	***6388**	FUNDACIO INDEPENDENCIA I PROGRES	1.173,00	Varios	0,00
Pagament subvenció Proj. comunicació familiar a partir noves tecnologies. SUB.SOL 2020/51	***0262**	RESIDENCIA AVIS BARRI SGDA.FAMILIA FUNDACIO PRIVA	2.424,67	Varios	0,00
Pagament subvenció Projecte Propers.- SUB.SOL 2020/42	***6285**	L'ARADA CREATIVITAT SOCIAL SCCL	3.263,02	Varios	0,00
Part restant 2n.Quadrimestre Aportació municip. finançament explotació concessió Ateneu les Bases .-AJT.PAG	***1684**	ATENEU DE LES BASES AIE	176.019,22	Varios	0,00

**TRANSFERÈNCIES I SUBVENCIONS CONCEDIDES**

CARACTERÍSTIQUES	NIF DEL PERCEPTOR	DENOMINACIÓ DEL PERCEPTOR	IMPORT	FINALITAT	REINTEGRAMENTS
Programa UBI CAT AJT PAG 457	***3407**	NIETO TORO I ESP ENRIQUE	110,00	Varios	0,00
QUOTA ACTIVITATS ORDINÀRIES 2020. MUNICIPI CONSORCIAT.- AJT.PAG 2020/86	***0015**	CONSORCI GESTIO INTEGRAL AIGUES CATALUNYA - CONGIAC	6.800,00	Varios	0,00
Quota 2020 Associació Internacional de Ciutats Educadores.- AJT.PAG 2020/146	***0456**	ASSOCIACIO INTERNACIONAL DE CIUTATS EDUCADORES	330,00	Varios	0,00
Quota 2020- Ens associat a l'Associació de Municipis per la Independència.- AJT.PAG 2020/141.	***7399**	ASSOCIACIÓ DE MUNICIPIS PER LA INDEPENDÈNCIA	8.169,00	Varios	0,00
Quota Ajuntament com a membre Patronat curs 2019/2020.- AJT.PAG 2020/475	***3863**	FUNDACIO PRIVADA LACETANIA	2.275,07	Varios	0,00
Quota anual Xarxa Eurotown 2020	***4504**	RATHAUS SINDELFINGEN	3.500,00	Varios	0,00
Quota anual exercici 2020, segons acord de l'Assemblea General 14 febrer 2020.- AJT.PAG 2020/150.	***1979**	ASSOCIACIO XARXA DE TURISME INDUSTRIAL DE CATALUNYA	4.000,00	Varios	0,00
Quota d'associat corresponent a l'exercici 2020.- AJT.PAG 2020/225	***8051**	AMTU - AGRUP.MUNICIP.TITULARS SERV.TRANSPORT URBA	9.298,54	Varios	0,00
Quota de soci - Exercici 2020.- AJT.PAG 2020/123	***1258**	FONS CATALA COOPERACIO DESENVOLUPAMENT	5.500,00	Varios	0,00
Quota de soci 2020: Joaquim Amat-Piniella.- AJT.PAG 2020/304	***8908**	ESP AIS ESCRITS. XARXA DEL PATRIMONI LITERARI CATALÀ	157,50	Varios	0,00
Resolució aprovant el pagament de 16.121,65 euros, a favor d'escoles i empreses que realitzen el servei de	***0138**	CEIP LA SÈQUIA	1.457,30	Varios	0,00

**TRANSFERÈNCIES I SUBVENCIONS CONCEDIDES**

CARACTERÍSTIQUES	NIF DEL PERCEPTOR	DENOMINACIÓ DEL PERCEPTOR	IMPORT	FINALITAT	REINTEGRAMENTS
Resolució aprovant el pagament de 6.126,12 euros, a favor de SERHS GOOD AREA S.L., corresponent a la liquidació	***8038**	SERHS FOOD AREA SL	6.126,12	Varios	0,00
Resolució nòmina abril 2020 - ORH.PRS 2020/90	*****	NOMINA	516,60	Varios	0,00
Retenció de crèdit Xec Servei	***6285**	SERVI 3 SERVEIS A DOMICILI SL	2.867,00	Varios	0,00
Retenció de crèdit Xec Servei	***5631**	SERVIFAMILIA SUPORT A LA GENT GRAN	-72.728,50	Varios	0,00
Retenció de crèdit Xec Servei	***5631**	SERVIFAMILIA SUPORT A LA GENT GRAN	72.728,50	Varios	0,00
Retenció de crèdit Xec Servei març 2020	***6669**	SANT ANDREU SALUT, FUNDACIÓ PRIVADA	753,00	Varios	0,00
Retenció de crèdit Xec Servei, FEBRER I 1 QUINZENA MARÇ	***5631**	SERVIFAMILIA SUPORT A LA GENT GRAN	2.262,00	Varios	0,00
SUB.BCO 2019/11. Ajudes empreses contractació personal situació atur. Prog. complement. millora ocupalbil. 2019	***6687**	FRESCOOP, S.C.C.L	3.510,00	Varios	0,00
SUB.BCO 2019/11. Ajudes empreses contractació personal situació atur. Prog. complement. millora ocupalbil. 2019	***6285**	L'ARADA CREATIVITAT SOCIAL SCCL	1.200,00	Varios	0,00
SUB.BCO 2019/11. Ajudes empreses contractació personal situació atur. Prog. complement. millora ocupalbil. 2019	***8998**	CIMSTEC TECHNOLOGY SL	4.150,59	Varios	0,00
SUB.BCO 2019/11. Ajudes empreses contractació personal situació atur. Prog. complement. millora ocupalbil. 2019	***5374**	PASTISSERIA CAL CUCURELLA, SL	1.675,32	Varios	0,00

**TRANSFERÈNCIES I SUBVENCIONS CONCEDIDES**

CARACTERÍSTIQUES	NIF DEL PERCEPTOR	DENOMINACIÓ DEL PERCEPTOR	IMPORT	FINALITAT	REINTEGRAMENTS
SUB.BCO 2019/11. Ajudes empreses contractació personal situació atur. Prog. complement. millora ocupalbil. 2019	***5376**	MADISON SCHOOL SERVEIS LINGÜÍSTICS SL	1.868,75	Varios	0,00
SUB.BCO 2019/11. Ajudes empreses contractació personal situació atur. Prog. complement. millora ocupalbil. 2019	***5276**	FLORES ROLDAN MARIA CARMEN	1.825,08	Varios	0,00
SUB.BCO 2019/11. Ajudes empreses contractació personal situació atur. Prog. complement. millora ocupalbil. 2019	***3277**	INOXFORMA SL	3.644,50	Varios	0,00
SUB.SOL 126 .Ajuts a entitats esportives a famílies per la Covid-19	***1403**	CLUB DE GIMNASTICA EGIBA	240,00	Varios	0,00
SUB.SOL 127 .Ajuts a entitats esportives a famílies per la Covid-19	***1024**	CLUB NATACIÓ MINORISA	120,00	Varios	0,00
SUB.SOL 128 .Ajuts a entitats esportives a famílies per la Covid-19	***1625**	MANRESA RUGBY CLUB	120,00	Varios	0,00
SUB.SOL 129 Subvenció reactivació activitat esportiva entitats despres aturada COVID19.	***9932**	CLUB ATLETIC MANRESA	2.373,38	Varios	0,00
SUB.SOL 130. Subvenció reactivació activitat esportiva entitats despres aturada COVID19.	***3486**	CLUB PATÍ MANRESA	5.267,89	Varios	0,00
SUB.SOL 132.- subvenció extraordinària per a la reactivació de l'activitat esportiva, crisi COVID-19.	***1403**	CLUB DE GIMNASTICA EGIBA	8.864,79	Varios	0,00
SUB.SOL 133.- subvenció extraordinària per a la reactivació de l'activitat esportiva, crisi COVID-19.	***1024**	CLUB NATACIÓ MINORISA	7.420,36	Varios	0,00
SUB.SOL 2020/131.- Subvenció per reactivació activitat esportiva, crisi COVID-19.	***4553**	CLUB GIMNASTIC DE MANRESA	4.878,51	Varios	0,00

**TRANSFERÈNCIES I SUBVENCIONS CONCEDIDES**

CARACTERÍSTIQUES	NIF DEL PERCEPTOR	DENOMINACIÓ DEL PERCEPTOR	IMPORT	FINALITAT	REINTEGRAMENTS
SUB.SOL 2020/131.- Subvenció per reactivació activitat esportiva, crisi COVID-19.	***4553**	CLUB GIMNASTIC DE MANRESA	1.714,85	Varios	0,00
SUBVENCIO ENTITATS ESPORTIVES OSC.ESP 4	***9993**	CLUB ESPORT 7 JUDO	1.111,11	Varios	0,00
SUBVENCIO ENTITATS ESPORTIVES OSC.ESP 20200004	***9932**	CLUB ATLETIC MANRESA	333,33	Varios	0,00
SUBVENCIO ENTITATS ESPORTIVES OSC.ESP 20200004	***4063**	AMPA. DEL CEIP SANT IGNASI	222,22	Varios	0,00
SUBVENCIO ENTITATS ESPORTIVES OSC.ESP 20200004	***5591**	CLUB PATINATGE ARTISTIC MANRESA	111,11	Varios	0,00
SUBVENCIO ENTITATS ESPORTIVES OSC.ESP 20200004	***0626**	CENTRE D'ESPORTS MANRESA	2.903,89	Varios	0,00
SUBVENCIO ENTITATS ESPORTIVES OSC.ESP 20200004	***0626**	CENTRE D'ESPORTS MANRESA	540,55	Varios	0,00
SUBVENCIO ENTITATS ESPORTIVES OSC.ESP 20200004	***4553**	CLUB GIMNASTIC DE MANRESA	1.555,56	Varios	0,00
SUBVENCIO ENTITATS ESPORTIVES OSC.ESP 20200004	***1403**	CLUB DE GIMNASTICA EGIBA	1.000,00	Varios	0,00
SUBVENCIO ENTITATS ESPORTIVES OSC.ESP 20200004	***8741**	ONG DIAPO DE SUPORT A LA INFANCIA I LA JOVENTUT	7.777,78	Varios	0,00
SUBVENCIO ENTITATS ESPORTIVES OSC.ESP 20200004	***1625**	MANRESA RUGBY CLUB	555,56	Varios	0,00

**TRANSFERÈNCIES I SUBVENCIONS CONCEDIDES**

CARACTERÍSTIQUES	NIF DEL PERCEPTOR	DENOMINACIÓ DEL PERCEPTOR	IMPORT	FINALITAT	REINTEGRAMENTS
SUBVENCIÓ ENTITATS ESPORTIVES OSC.ESP 20200004	***5124**	UNIO ESPORTIVA BALCONADA	777,78	Varios	0,00
SUBVENCIÓ ENTITATS ESPORTIVES OSC.ESP 20200004	***9586**	CLUB D'ESGRIMA SABRE HONGARÈS DE MANRESA	111,11	Varios	0,00
SUBVENCIÓ ENTITATS ESPORTIVES OSC.ESP 20200004	***9652**	ASSOCIACIO ESPORTIVA LA SALLE	555,56	Varios	0,00
Segon pagament del Pla de Desenvolupament Comunitari 2020.- AJT.PAG 408	***8162**	FEDERACIO ASSOCIACIONS VEINS DE MANRESA	20.588,41	Varios	0,00
Setembre 2020 SERVEI PÚBLIC DE TRANSPORT URBÀ DE VIATGERS. AJT.PAG2020/360	***5100**	MANRESA BUS, S.A.	146.310,25	Varios	0,00
Subvencions destinades a entitats i clubs esportius.- OCS.ESP 4	***5391**	CLUB BÀSQUET MANRESA 2015	444,44	Varios	0,00
Subvenció Activitats de promoció esportiva, 4/2020.- SUB.SOL 2020/26	***8946**	C.F. PARE IGNASI PUIG	994,23	Varios	0,00
Subvenció Activitats de promoció esportiva, 4/2020.- SUB.SOL 2020/35	***4104**	PENYA CICLISTA BONAVISTA	750,19	Varios	0,00
Subvenció Activitats de promoció esportiva, 4/2020.- SUB.SOL 2020/36	***6832**	CLUB DE TIR PRECISIO MANRESA	1.464,23	Varios	0,00
Subvenció Activitats de promoció esportiva, 4/2020.- SUB.SOL 2020/43	***5766**	ESPORT CICLISTA MANRESA	1.143,37	Varios	0,00
Subvenció Activitats de promoció esportiva, 4/2020.- SUB.SOL 2020/55	***0574**	ESCOLA CICLISME MANRESA	529,65	Varios	0,00

**TRANSFERÈNCIES I SUBVENCIONS CONCEDIDES**

CARACTERÍSTIQUES	NIF DEL PERCEPTOR	DENOMINACIÓ DEL PERCEPTOR	IMPORT	FINALITAT	REINTEGRAMENTS
Subvenció Activitats de promoció esportiva, 4/2020.- SUB.SOL 2020/57	***9652**	ASSOCIACIO ESPORTIVA LA SALLE	1.608,85	Varios	0,00
Subvenció Activitats de promoció esportiva, 4/2020.- SUB.SOL 2020/60	***3485**	CLUB RITMICA ATENEU MANRESA	1.283,46	Varios	0,00
Subvenció Activitats de promoció esportiva, 4/2020.- SUB.SOL 2020/63	***4553**	CLUB GIMNASTIC DE MANRESA	1.645,00	Varios	0,00
Subvenció Activitats de promoció esportiva, 4/2020.- SUB.SOL 2020/66	***5391**	CLUB BÀSQUET MANRESA 2015	1.206,64	Varios	0,00
Subvenció Activitats de promoció esportiva, 4/2020.- SUB.SOL 2020/69	***9932**	CLUB ATLETIC MANRESA	1.200,00	Varios	0,00
Subvenció Activitats de promoció esportiva, 4/2020.- SUB.SOL 2020/71	***1403**	CLUB DE GIMNASTICA EGIBA	2.169,24	Varios	0,00
Subvenció Activitats de promoció esportiva, 4/2020.- SUB.SOL 2020/74	***6039**	MANRESA FUTBOL SALA	1.020,22	Varios	0,00
Subvenció Activitats de promoció esportiva, 4/2020.- SUB.SOL 2020/76	***0627**	CENTRE EXCURSIONISTA MONTSERRAT	900,00	Varios	0,00
Subvenció Activitats de promoció esportiva, 4/2020.- SUB.SOL 2020/79	***4231**	ASSOCIACIO ESPORTIVA VOLEI MANRESA	1.196,47	Varios	0,00
Subvenció Activitats de promoció esportiva, 4/2020.- SUB.SOL 2020/83	***1024**	CLUB NATACIÓ MINORISA	1.988,47	Varios	0,00
Subvenció Activitats de promoció esportiva, 4/2020.- SUB.SOL 2020/85	***6661**	FUTBOL CLUB PIRINAICA - AVMP	1.382,89	Varios	0,00



**TRANSFERÈNCIES I SUBVENCIONS CONCEDIDES**

CARACTERÍSTIQUES	NIF DEL PERCEPTOR	DENOMINACIÓ DEL PERCEPTOR	IMPORT	FINALITAT	REINTEGRAMENTS
Subvenció Activitats de promoció esportiva, 4/2020.- SUB.SOL 2020/86	***5104**	BEISBOL CLUB MANRESA	1.599,81	Varios	0,00
Subvenció Activitats de promoció esportiva, 4/2020.- SUB.SOL 2020/90	***0626**	CENTRE D'ESPORTS MANRESA	1.663,08	Varios	0,00
Subvenció Activitats de promoció esportiva, 4/2020.- SUB.SOL 2020/94	***1625**	MANRESA RUGBY CLUB	1.211,16	Varios	0,00
Subvenció Projectes Foment esport col.ledtiu Femení 3/2020.- SUB.SOL 2020/64	***4553**	CLUB GIMNASTIC DE MANRESA	1.000,00	Varios	0,00
Subvenció Projectes Foment esport col.ledtiu Femení 3/2020.- SUB.SOL 2020/78	***4231**	ASSOCIACIO ESPORTIVA VOLEI MANRESA	1.016,00	Varios	0,00
Subvenció Projectes Foment esport col.ledtiu Femení 3/2020.- SUB.SOL 2020/82	***1024**	CLUB NATACIÓ MINORISA	1.279,32	Varios	0,00
Subvenció Projectes Foment esport col.ledtiu Femení 3/2020.- SUB.SOL 2020/89	***0626**	CENTRE D'ESPORTS MANRESA	1.169,66	Varios	0,00
Subvenció Projectes d'excel.lència d'esports col.lectius 2/2020.- SUB.SOL 2020/59	***3485**	CLUB RITMICA ATENEU MANRESA	2.119,04	Varios	0,00
Subvenció Projectes d'excel.lència d'esports col.lectius 2/2020.- SUB.SOL 2020/81	***1024**	CLUB NATACIÓ MINORISA	1.253,00	Varios	0,00
Subvenció Projectes d'excel.lència d'esports col.lectius 2/2020.- SUB.SOL 2020/91	***1625**	MANRESA RUGBY CLUB	1.169,00	Varios	0,00
Subvenció Projectes d'excel.lència d'esports individuals 1/2020.- SUB.SOL 2020/67	***9993**	CLUB ESPORT 7 JUDO	2.236,00	Varios	0,00

**TRANSFERÈNCIES I SUBVENCIONS CONCEDIDES**

CARACTERÍSTIQUES	NIF DEL PERCEPTOR	DENOMINACIÓ DEL PERCEPTOR	IMPORT	FINALITAT	REINTEGRAMENTS
Subvenció Dinamització associativa veïnal 2020.- SUB.SOL 68	***2579**	AV BARRI SAGRADA FAMILIA	2.280,00	Varios	0,00
Subvenció Esports C3/2020, foment esport col.lectiu femení.- SUB.SOL 2020/56	***9652**	ASSOCIACIO ESPORTIVA LA SALLE	684,04	Varios	0,00
Subvenció Esports C3/2020, foment esport col.lectiu femení.- SUB.SOL 2020/84	***6661**	FUTBOL CLUB PIRINAICA - AVMP	292,42	Varios	0,00
Subvenció Proj. Accés alimentació persones refugiades a Akkar nord del Líban.- SUB.SOL 115	***4377**	ASSOCIACIÓ CATALANA PER LA PAU	3.851,80	Varios	0,00
Subvenció Proj. Activitats Promoció Esportiva.- SUB.SOL 2020/96.	***3486**	CLUB PATÍ MANRESA	1.043,04	Varios	0,00
Subvenció Proj. Centre Orientació professional per a joves Madagascar.- SUB.SOL 114	***3520**	ASSOCIACIÓ YAMUNA	5.601,80	Varios	0,00
Subvenció Proj. Coneixement, particip. Barri Antic en temps de COVID.- SUB.SOL 116	***8465**	AV DEL BARRI ANTIC	1.896,00	Varios	0,00
Subvenció Proj. Dinamització 2020 - SUB.SOL 109	***5125**	AV BARRIADA SALDES-PLACA CATALUNYA	1.560,00	Varios	0,00
Subvenció Proj. Dinamització Veïnal - SUB.SOL 103	***1101**	AV CAL GRAVAT-BUFALVENT	1.632,00	Varios	0,00
Subvenció Proj. Dinamització associativa veïnal.- SUB.SOL 104	***3190**	ASSOCIACIÓ VEINS VIC REMEI	1.992,00	Varios	0,00
Subvenció Proj. Dinamització associativa veïnal: particip. social i civisme.- SUB.SOL 97	***1929**	AV COTS GUIX I PUJADA ROJA	1.896,00	Varios	0,00

**TRANSFERÈNCIES I SUBVENCIONS CONCEDIDES**

CARACTERÍSTIQUES	NIF DEL PERCEPTOR	DENOMINACIÓ DEL PERCEPTOR	IMPORT	FINALITAT	REINTEGRAMENTS
Subvenció Proj. Dinamització veïnal 2020.- SUB.SOL 72	***3423**	ASSOCIACIO DE LA CARRETERA SANTPEDOR	1.992,00	Varios	0,00
Subvenció Proj. Dinamització veïnal - SUB.SOL 110	***2723**	AV PASSEIG I RODALIES	1.248,00	Varios	0,00
Subvenció Proj. Dinamització veïnal 2020.- SUB.SOL 98	***3188**	AV DE SANT PAU	1.392,00	Varios	0,00
Subvenció Proj. Dinamització veïnal barri Els Comtals l'any del COVID.- SUB.SOL 118	***7894**	ASSOCIACIÓ DE VEÏNS ELS COMTALS	1.248,00	Varios	0,00
Subvenció Proj. Formació aplicació solucions integrals per sistema comunitari aigua El Salvador.- SUB.SOL 117	***9105**	ASSOCIACIÓ CATALANA ENGINYERIA SENSE FRONTERES	4.000,00	Varios	0,00
Subvenció Proj. Formació comunitat i construcció habitatges Anatapur, Índia.- SUB.SOL 99.	***3267**	FUNDACIÓ VICENTE FERRER	2.342,80	Varios	0,00
Subvenció Proj. Formació comunitat i construcció habitatges Anatapur, Índia.- SUB.SOL 99.	***3267**	FUNDACIÓ VICENTE FERRER	3.657,20	Varios	0,00
Subvenció Proj. Lluita malnutrició i construcció pou Madagascar. SUB.SOL 100	***2789**	FUNDACIO PRIVADA PROMOCIO I DESENVOLUPAMENT - PROIDE	3.000,00	Varios	0,00
Subvenció Proj. Lluita malnutrició i construcció pou Madagascar. SUB.SOL 100	***2789**	FUNDACIO PRIVADA PROMOCIO I DESENVOLUPAMENT - PROIDE	1.491,00	Varios	0,00
Subvenció Proj. Millora educació i material millora escola i latrines Lugazi Uganda.- SUB.SOL 106	***5677**	MANS UNIDES	1.000,00	Varios	0,00
Subvenció Proj. Millora educació i material millora escola i latrines Lugazi Uganda.- SUB.SOL 106	***5677**	MANS UNIDES	2.500,00	Varios	0,00

**TRANSFERÈNCIES I SUBVENCIONS CONCEDIDES**

CARACTERÍSTIQUES	NIF DEL PERCEPTOR	DENOMINACIÓ DEL PERCEPTOR	IMPORT	FINALITAT	REINTEGRAMENTS
Subvenció Proj. Participació ciutadana i dinamització veïnal barri Xup.- SUB.SOL 101	***8880**	AV PARE IGNASI PUIG "EL XUP"	1.488,00	Varios	0,00
Subvenció Proj. Perú formació joves i rehabilitar bugaderia.- SUB.SOL 107	***3455**	CSP - COMUNITAT DE SANT EGIDIO	2.351,80	Varios	0,00
Subvenció Proj. Perú formació joves i rehabilitar bugaderia.- SUB.SOL 107	***3455**	CSP - COMUNITAT DE SANT EGIDIO	4.000,00	Varios	0,00
Subvenció Proj. Reforçar capacitats tècniques dones i material pou, Yelimané Mali Fase II SUB.SOL 112	***4377**	ASSOCIACIÓ CATALANA PER LA PAU	5.000,00	Varios	0,00
Subvenció Proj. Reforçar capacitats tècniques dones i material pou, Yelimané Mali Fase II SUB.SOL 112	***4377**	ASSOCIACIÓ CATALANA PER LA PAU	3.351,80	Varios	0,00
Subvenció Proj. Serveis veïnals d'atenció ciutadana i lluita contra COVID 19 - SUB.SOL 113	***2373**	ASSOCIACIÓ DE VEÏNS LA BALCONADA	1.680,00	Varios	0,00
Subvenció Proj. Suport moral i material pacients amb càncer Tetuan-Marroc.- SUB.SOL 111	***3781**	ASSOCIACIÓ DE DONES AL NOOR DE MANRESA	2.851,80	Varios	0,00
Subvenció Proj. Un barri per a tothom - SUB.SOL 108	***3755**	AV BARRIADA MION/PUIGBERENGUER	1.584,00	Varios	0,00
Subvenció Proj. foment esport col.lectiu Femení 3/2020.- SUB.SOL 93.	***1625**	MANRESA RUGBY CLUB	196,02	Varios	0,00
Subvenció Proj. foment esport col.lectiu Femení 3/2020.- SUB.SOL 93.	***1625**	MANRESA RUGBY CLUB	535,02	Varios	0,00
Subvenció Proj. foment esport col.lectiu femení 3/2020.- SUB.SOL 95.	***3486**	CLUB PATÍ MANRESA	788,48	Varios	0,00

**TRANSFERÈNCIES I SUBVENCIONS CONCEDIDES**

CARACTERÍSTIQUES	NIF DEL PERCEPTOR	DENOMINACIÓ DEL PERCEPTOR	IMPORT	FINALITAT	REINTEGRAMENTS
Subvenció Proj. sosteniment Escola de pau de Manresa.- SUB.BCO 2020/18, SUB.SOL 2020/52	***3455**	CSP - COMUNITAT DE SANT EGIDIO	2.000,00	Varios	0,00
Subvenció Projecte Fem Barri.- SUB.SOL 105	***2467**	ASSOCIACIO DE VEINS VALLDAURA	2.184,00	Varios	0,00
Subvenció Projecte La Font en acció.- SUB.SOL 40	***4227**	AV FONT DELS CAPELLANS	2.184,00	Varios	0,00
Subvenció Projecte venínal 2020.- SUB.SOL 102	***8162**	ASSOCIACIO DE VEINS POBLE NOU	1.992,00	Varios	0,00
Subvenció ajudes autònoms COVID, PEC.PRS 2020/83	***8515**	ESCABIAS CARBONELL AIDA	600,00	Varios	0,00
Subvenció ajudes autònoms COVID 19, PEC.PRS 77	***6389**	HARO GARCIA MONICA	600,00	Varios	0,00
Subvenció ajudes autònoms COVID 19, PEC.PRS 77	***2018**	DAN - - - SILVIA NATALIA	600,00	Varios	0,00
Subvenció ajudes autònoms COVID 19, PEC.PRS 77	***0976**	OUZZINE GHAZOVANI CHAMS-EDDINE	600,00	Varios	0,00
Subvenció ajudes autònoms COVID 19, PEC.PRS 77	***5020**	VILA ROMEU JORDI	600,00	Varios	0,00
Subvenció ajudes autònoms COVID 19, PEC.PRS 77	***4903**	COBA SANCHEZ JOSE	600,00	Varios	0,00
Subvenció ajudes autònoms COVID 19, PEC.PRS 77	***7231**	GIMENEZ MARTIN FELIX JOSE	600,00	Varios	0,00

## TRANSFERÈNCIES I SUBVENCIONS CONCEDIDES

CARACTERÍSTIQUES	NIF DEL PERCEPTOR	DENOMINACIÓ DEL PERCEPTOR	IMPORT	FINALITAT	REINTEGRAMENTS
Subvenció ajudes econòmiques autònoms COVID-19 , PEC-PRS/77	***4272**	GOGOASA - - - ROMICA CORNELIA	600,00	Varios	0,00
Subvenció ajudes econòmiques autònoms COVID-19 , PEC-PRS/77	***1713**	ESCRIGAS VILADOMAT JAUME	600,00	Varios	0,00
Subvenció ajudes econòmiques autònoms COVID-19 , PEC-PRS/77	***3325**	ALTIUS ENTRENAMENT PERSONAL, SL	600,00	Varios	0,00
Subvenció ajudes econòmiques autònoms COVID-19 , PEC-PRS/77	***7454**	RESTAURANT LA PARADA SCP	600,00	Varios	0,00
Subvenció ajudes econòmiques autònoms COVID-19 , PEC-PRS/77	***4970**	BENAISSATEL SL	600,00	Varios	0,00
Subvenció ajudes econòmiques autònoms COVID-19 , PEC-PRS/77	***3344**	RIZAEV - - - KOMILJON	600,00	Varios	0,00
Subvenció ajudes econòmiques autònoms COVID-19 , PEC-PRS/77	***0059**	JOCS RECREATIUS SCP	600,00	Varios	0,00
Subvenció ajudes econòmiques autònoms COVID-19 , PEC-PRS/77	***3905**	VIÑALS VIUSA MERCE	600,00	Varios	0,00
Subvenció ajudes econòmiques autònoms COVID-19 , PEC-PRS/77	***6935**	MAGNIEN ORIOL FITZGERALD	600,00	Varios	0,00
Subvenció ajudes econòmiques autònoms COVID-19 , PEC-PRS/77	***6332**	PINO CORTES CARLES	600,00	Varios	0,00
Subvenció ajudes econòmiques autònoms COVID-19 , PEC-PRS/77	***7114**	LITTLE NURSERY MANRESA, SL	600,00	Varios	0,00

**TRANSFERÈNCIES I SUBVENCIONS CONCEDIDES**

CARACTERÍSTIQUES	NIF DEL PERCEPTOR	DENOMINACIÓ DEL PERCEPTOR	IMPORT	FINALITAT	REINTEGRAMENTS
Subvenció ajudes econòmiques autònoms COVID-19 , PEC-PRS/77	***6234**	JOSEP URO I FILLES SL	600,00	Varios	0,00
Subvenció ajudes econòmiques autònoms COVID-19 , PEC-PRS/77	***3756**	SFERIC CAFE, S.L.	600,00	Varios	0,00
Subvenció ajudes econòmiques autònoms COVID-19 , PEC-PRS/77. RENÚNCIA AJUDA	***0059**	JOCS RECREATIUS SCP	-600,00	Varios	0,00
Subvenció pel lloguer del local social.- SUB.DIR 2020/8	***3755**	AV BARRIADA MION/PUIGBERENGUER	1.740,00	Varios	0,00
Subvenció per Proj. Atenció a les famílies de persones TEA.- SUB.SOL 2020/49.	***8902**	CENTRE DE RECURSOS EN TRANSTORN DE L'ESPECTRE AUTISTA CATALUNYA CENTRAL	3.000,00	Varios	0,00
Subvenció per Proj. Suport famílies d'usuaris amb necessitat atenció logopèdica.- SUB.SOL 2020/17	***3501**	ARANS-MANRESA	4.213,15	Varios	0,00
Subvenció per a la programació d'espectacles pe a públic familiar.- SUB.DIR 2020/3	***9256**	ASSOC. PROMOCIO ESPECTACLE INFANTIL I JUV. IMAGINA'T	3.000,00	Varios	0,00
Subvenció proj. Serv. interpret i mediació per persones sordes. - SUB.SOL 2020/46.	***5619**	CASA SOCIAL DEL SORD DE MANRESA I COMARQUES	4.827,94	Varios	0,00
XEC SERVEI NOVEMBRE 2020	***6669**	SANT ANDREU SALUT, FUNDACIÓ PRIVADA	2.743,00	Varios	0,00
XEC SERVEI NOVEMBRE I PRIMERA QUINZENA DESEMBRE 2020	***6285**	SERVI 3 SERVEIS A DOMICILI SL	5.671,00	Varios	0,00
Xec Servei AGOST I SETEMBRE	***6285**	SERVI 3 SERVEIS A DOMICILI SL	4.284,50	Varios	0,00

**TRANSFERÈNCIES I SUBVENCIONS CONCEDIDES**

CARACTERÍSTIQUES	NIF DEL PERCEPTOR	DENOMINACIÓ DEL PERCEPTOR	IMPORT	FINALITAT	REINTEGRAMENTS
Xec Servei Octubre 2020	***6285**	SERVI 3 SERVEIS A DOMICILI SL	2.287,00	Varios	0,00
Xec Servei agost 2020	***6669**	SANT ANDREU SALUT, FUNDACIÓ PRIVADA	1.577,00	Varios	0,00
Xec Servei liquidació juliol 2020	***5631**	SERVIFAMILIA SUPORT A LA GENT GRAN	1.028,00	Varios	0,00
Xec Servei setembre 2020	***6669**	SANT ANDREU SALUT, FUNDACIÓ PRIVADA	1.517,50	Varios	0,00
Xec Servei. OCTUBRE 2020	***6669**	SANT ANDREU SALUT, FUNDACIÓ PRIVADA	1.682,50	Varios	0,00
Xec servei - gener - AJT.PAG 2020/87	***5631**	SERVIFAMILIA SUPORT A LA GENT GRAN	1.096,00	Varios	0,00
Xec servei - primera quinzena febrer - AJT.PAG 2020/112	***6285**	SERVI 3 SERVEIS A DOMICILI SL	1.494,00	Varios	0,00
Xec servei desembre	***5631**	SERVIFAMILIA SUPORT A LA GENT GRAN	730,00	Varios	0,00
Xec servei febrer 2020 - AJT.PAG 2020/111	***6669**	SANT ANDREU SALUT, FUNDACIÓ PRIVADA	1.657,50	Varios	0,00
Xec servei gener 2020 - AJT.CNV 2020/84	***6669**	SANT ANDREU SALUT, FUNDACIÓ PRIVADA	1.466,00	Varios	0,00
Xec servei gener 2020 - AJT.PAG 2020/85	***6285**	SERVI 3 SERVEIS A DOMICILI SL	2.271,50	Varios	0,00



**TRANSFERÈNCIES I SUBVENCIONS CONCEDIDES**

CARACTERÍSTIQUES	NIF DEL PERCEPTOR	DENOMINACIÓ DEL PERCEPTOR	IMPORT	FINALITAT	REINTEGRAMENTS
Xec servei mes de desembre	***6669**	SANT ANDREU SALUT, FUNDACIÓ PRIVADA	1.678,50	Varios	0,00
Xec servei octubre-novembre	***5631**	SERVIFAMILIA SUPORT A LA GENT GRAN	1.981,00	Varios	0,00
Xec servei segona quinzena de febrer - AJT.PAG 2020/122	***6285**	SERVI 3 SERVEIS A DOMICILI SL	1.668,00	Varios	0,00
aportació extraordinària a la quota del Fons català de Cooperació destinada al projecte 3467 per lluitar contra la Covid	***1258**	FONS CATALA COOPERACIO DESENVOLUPAMENT	5.000,00	Varios	0,00
aprovació del pagament de l'aportació municipal al pressupost 2020 del Consorci Parc Central.- AJT.PAG 2020/355	***0023**	CONSORCI PARC CENTRAL	105.773,00	Varios	0,00
liquidació del servei d'atenció domiciliària Xec-Servei de juny i juliol 2020	***6285**	SERVI 3 SERVEIS A DOMICILI SL	5.095,00	Varios	0,00
liquidació servei d'atenció domiciliària Xec-Servei realitzat durant el mes d'agost	***5631**	SERVIFAMILIA SUPORT A LA GENT GRAN	565,00	Varios	0,00
liquidació servei d'atenció domiciliària Xec-Servei realitzat durant el mes de setembre	***5631**	SERVIFAMILIA SUPORT A LA GENT GRAN	1.106,00	Varios	0,00
pag. Ajuda SUB.OFE 3/2020, contractació persones en atur, Pla reconstrucció social,	***4320**	CAN COLOME DELS ESCARABATS EI SL (SOCIEDAD UNIPERSONAL)	6.650,00	Varios	0,00
<b>TOTAL</b>			6.826.048,05		691,55

## **Ajuntament de Manresa**

### **16. Provisions i contingències.**

En relació a la dotació de provisions de a responsabilitats, els serveis jurídics de la Corporació, a requeriment de la Intervenció, han informat sobre els possibles passius contingents per a responsabilitats derivats de contenciosos o reclamacions patrimonials, litigis en curs i possibles indemnitzacions, que tot i ser encara indefinits, presenten un grau de probabilitat alta o certa d'esdevenir obligacions econòmiques o causar minoració del patrimoni.

En base als citats informes, s'han fet les estimacions oportunes per tal de valorar una possible dotació de la provisió per responsabilitats d'acord amb el principi de prudència comptable.

Atenent la norma de valoració 17 "Provisions, actius i passius contingents", cal diferenciar entre provisions per a responsabilitats i passius contingents.

Els passius contingents, no han de ser objecte de provisió però sí d'informació a la Memòria.

El saldo de passius contingents de l'exercici 2020, és de 724.965,52, amb el benentès que hi ha contingències amb import inespecífic, o indeterminat.

**PASSIUS CONTINGENTS A INFORMAR AL COMPTE GENERAL DE 2020**

1	PJD.DCA2019000003	Secció de l'Oficina de Suport Jurídic (Jeroni Muñoz Soler)	resolució de 16 d'octubre de 2018 que resol: a) incoar expedient de protecció de la persona a favor del nucli familiar resident en règim d'ocupació a la Ctra. del Pont de Vilomara, 8, 3r; b) instar a la SAREB en qualitat de propietària de l'immoble, a adherir-se al programa de comptadors en precari, permetent la instal·lació d'un comptador d'aigua; c) acordar la tramitació per la via d'urgència i atorgar a la SAREB un termini d'audiència de 5 dies i d) advertir a la SAREB que, en cas de no obtenir resposta en el termini esmentat, es sol·licitarà al Jutjat contenciós administratiu que autoritzi l'Ajuntament per tal que els serveis tècnics municipals puguin accedir a l'habitatge, juntament amb l'empresa Aigües de Manresa, i procedir a remoure la connexió il·legítima d'aigua i procedir a la implantació d'un comptador en precari	-	€			
2	PJD.DCA2019000002	Contractació (Josep Pujol Sancho)	Acord de la Junta de Govern Local de 13 de novembre de 2018, que resolva el contracte d'obra de nous accessos a l'antic col·legi Sant Ignasi, volum general, centre d'acollida de pelegrins, fase 2	18.540,11 €	25%	Enviada la contestació de la demanda al jutjat el dia 4 de desembre de 2020.	no	
3	PJD.DCA2019000013	Contractació (Josep Pujol Sancho)	Resolució del Tribunal Català de Contractes del Sector Públic de 17 d'octubre de 2018 que inadmetia el recurs especial en matèria de contractació presentat per l'entitat mercantil Mondo Ibérica, SA, en relació amb els plecs de clàusules del contracte d'arrendament amb opció de compra de la gespa artificial i elements auxiliars del camp de futbol municipal Mion-Puigberenquer	1.000,00 €		Caldrà veure si se'n deriven costes processals.	no	
4	PJD.DCA2019000021	Contractació (Josep Pujol Sancho)	Acord de la Junta de Govern Local de 9 d'abril de 2019, que aprovava la liquidació final de les obres de nous accessos a l'antic col·legi Sant Ignasi, volum general, centre d'acollida de pelegrins, fase 2	424.964,31 €	50%	En termini per contestar la demanda. L'entitat mercantil Construcciones Fertres, SL, ha sol·licitat un import de 424.964,31 euros. Tot i així, l'Ajuntament de Manresa va aprovar una liquidació a favor d'aquesta societat de 4.555,72 euros, IVA inclòs. En via administrativa Construcciones Fertres, SL, havia reclamat un import de 262.716,91 euros, IVA inclòs.	no	
5	PJD.SOC2020000003	Contractació (Josep Pujol Sancho)	Extinció del contracte de concessió administrativa del servei de transport adaptat. Acomiadament dels treballadors	Indeterminada	25%	Darrer tràmit: citació per l'acte de conciliació i, si s'escau, judici pel dia 15/7/2021.	no	
6	PJD.ACA2008000008	Secció de Gestió Urbanística (Judith Camprubí)	Interposició de recurs contenciós administratiu contra l'acord del Jurat d'Expropiació de Catalunya de 18/07/2008 en relació a l'expedient d'expropiació per ministeri de la llei de la finca situada a la carretera de Vic núm. 98 de Manresa, a nom de Francesc Vila Bacardit i Julieta Bacardit Costa.	Indeterminada	0%	Interessos liquidats a 15/9/2019	si	
7	PJD.DCA2009000025	Secció de Gestió Urbanística (Judith Camprubí)	Resolució de 06/07/2009 desestimària del recurs de reposició interposat contra la resolució de 18/12/2008, la qual aprovava definitivament el Projecte de reparcel·lació del Polígon 1 "Rosselló" del Pla especial Cerdanya. municipal sobre l'increment del valor dels terrenys de naturalesa urbana per la transmissió efectuada a favor de Buildingcenter, SAU de diverses finques dels edificis situat als carrers Flor de Lis, 22-26, Mossèn Serapi Farré, 37-41 i Font del Gat, 65-77 en virtut de l'escriptura pública de compravenda atorgada el 30/10/2013	-	€	0%	Sentència en execució	si
8	PJD.DCA2009000031	Secció de Gestió Urbanística (Judith Camprubí)	resolució de 06/07/2009 desestimària del recurs de reposició interposat contra la resolució de 18/12/2008, la qual aprovava definitivament el Projecte de reparcel·lació del Polígon 1 "Rosselló" del Pla especial Cerdanya.	-	€	0%	Suspensa P.S. execució sentència fins que resolguin els recursos 628/09 i 486/09	si
9	PJD.DCA2013000008	Secció de Gestió Urbanística (Judith Camprubí)	qüestió d'il·legalitat en relació al Pla Parcial del Pont Nou de Manresa.	-	€	0%	Conveni transaccional d'execució de sentència	si
10	PJD.DCA2017000027	Secció de Gestió Urbanística (Judith Camprubí)	Acord de la Comissió Territorial d'Urbanisme de la Catalunya Central de 26 de setembre de 2017 d'aprovació definitiva del Pla d'ordenació urbanística municipal de Manresa	-	€	0%	Suspès fins 18/1/21	si

11	PJD.DCA2018000003	Secció de Gestió Urbanística (Judit Camprubí)	Acord de la Comissió Territorial d'Urbanisme de la Catalunya Central de 6 de juny de 2017 d'aprovació definitiva del Pla d'ordenació urbanística municipal de Manresa	-	€	0%	Pendent sentència	si
12	PJD.DCA2018000004	Secció de Gestió Urbanística (Judit Camprubí)	Acords de la Comissió Territorial d'Urbanisme de la Catalunya Central de 6 de juny de 2017 i de 26 de setembre de 2017 d'aprovació definitiva del Pla d'ordenació urbanística municipal de Manresa	-	€	0%	Pendent sentència	si
13	PJD.DCA2018000005	Secció de Gestió Urbanística (Judit Camprubí)	Recurs contenciós administratiu interposat contra l'Acord de la Comissió Territorial d'Urbanisme de la Catalunya Central de 26 de setembre de 2017	-	€	0%	Recorregut en cassació	si
14	PJD.DCA2018000006	Secció de Gestió Urbanística (Judit Camprubí)	Acord de la Comissió Territorial d'Urbanisme de la Catalunya Central de 26 de setembre de 2017 d'aprovació definitiva del Pla d'ordenació urbanística de Manresa	-	€	0%	Pendent sentència	si
15	PJD.DCA2018000007	Secció de Gestió Urbanística (Judit Camprubí)	Recurs contenciós administratiu interposat contra l'Acord de la Comissió Territorial d'Urbanisme de la Catalunya Central de 26 de setembre de 2017 d'aprovació definitiva del Pla d'ordenació urbanística de Manresa	-	€	0%	Pendent de resoldre sobre la suspensió sol·licitada	si
16	PJD.DCA2018000008	Secció de Gestió Urbanística (Judit Camprubí)	Recurs contenciós administratiu interposat contra l'Acord de la Comissió Territorial d'Urbanisme de la Catalunya Central de 26 de setembre de 2017 d'aprovació definitiva del Pla d'ordenació urbanística de Manresa	-	€	0%	Pendent fermesa de la sentència	si
17	PJD.DCA2018000009	Secció de Gestió Urbanística (Judit Camprubí)	Recurs contenciós administratiu interposat contra l'Acord de la Comissió Territorial d'Urbanisme de la Catalunya Central de 6 de juny de 2017 d'aprovació definitiva del Pla d'ordenació urbanística de Manresa (aprovat definitivament el 26-09-2017)	-	€	0%	Període de prova	si
18	PJD.DCA2018000010	Secció de Gestió Urbanística (Judit Camprubí)	Recurs contenciós administratiu interposat contra l'Acord de la Comissió Territorial d'Urbanisme de la Catalunya Central de 26 de setembre de 2017 d'aprovació definitiva del Pla d'ordenació urbanística de Manresa	-	€	0%	Recorregut en cassació	si
19	PJD.DCA2018000011	Secció de Gestió Urbanística (Judit Camprubí)	Acord de la Comissió Territorial d'Urbanisme de la Catalunya Central de 6 de juny de 2017 i Resolució de 26 de setembre de 2017 pels quals es va aprovar el Pla d'ordenació urbanística de Manresa	-	€	0%	Recorregut en cassació	si
20	PJD.DCA2018000012	Secció de Gestió Urbanística (Judit Camprubí)	Acord de la Comissió Territorial d'Urbanisme de la Catalunya Central de 6 de juny de 2017 i Resolució de 26 de setembre de 2017 pels quals es va aprovar el Pla d'ordenació urbanística de Manresa	-	€	0%	Pendent sentència	si
21	PJD.DCA2018000013	Secció de Gestió Urbanística (Judit Camprubí)	Acord de la Comissió Territorial d'Urbanisme de la Catalunya Central de 6 de juny de 2017 i Resolució de 26 de setembre de 2017 pels quals es va aprovar el Pla d'ordenació urbanística de Manresa	-	€	0%	Pendent fermesa de la sentència	si
22	PJD.DCA2018000014	Secció de Gestió Urbanística (Judit Camprubí)	Acord de la Comissió Territorial d'Urbanisme de la Catalunya Central de 6 de juny de 2017 i Resolució de 26 de setembre de 2017 pels quals es va aprovar el Pla d'ordenació urbanística de Manresa	-	€	0%	Recorregut en cassació	si
23	PJD.DCA2018000015	Secció de Gestió Urbanística (Judit Camprubí)	Acord de la Comissió Territorial d'Urbanisme de la Catalunya Central de 6 de juny de 2017 i Resolució de 26 de setembre de 2017 pels quals es va aprovar el Pla d'ordenació urbanística de Manresa	-	€	0%	Recorregut en cassació	si
24	PJD.DCA2018000016	Secció de Gestió Urbanística (Judit Camprubí)	Acord de la Comissió Territorial d'Urbanisme de la Catalunya Central de 6 de juny de 2017 pel qual es va aprovar el Pla d'ordenació urbanística de Manresa	-	€	0%	Pendent sentència	si
25	PJD.DCA2018000017	Secció de Gestió Urbanística (Judit Camprubí)	Recurs contenciós administratiu interposat contra l'Acord de la Comissió Territorial d'Urbanisme de la Catalunya Central de 6 de juny de 2017 pel qual es va aprovar el Pla d'ordenació urbanística de Manresa	-	€	0%	Període de prova	si
26	PJD.DCA2018000018	Secció de Gestió Urbanística (Judit Camprubí)	Recurs contenciós administratiu interposat contra l'Acord de la Comissió Territorial d'Urbanisme de la Catalunya Central de 6 de juny de 2017 pel qual es va aprovar el Pla d'ordenació urbanística de Manresa	-	€	0%	Recorregut en cassació	si
27	PJD.DCA2018000019	Secció de Gestió Urbanística (Judit Camprubí)	Recurs contenciós administratiu interposat contra l'Acord de la Comissió Territorial d'Urbanisme de la Catalunya Central de 6 de juny de 2017 pel qual es va aprovar el Pla d'ordenació urbanística de Manresa	-	€	0%	Sentència estimatòria parcial recorreguda en cassació	si

28	PJD.DCA2018000021	Secció de Gestió Urbanística (Judit Camprubi)	Recurs contenciós administratiu interposat contra l'Acord de la Comissió Territorial d'Urbanisme de la Catalunya Central de 6 de juny de 2017 pel qual es va aprovar el Pla d'ordenació urbanística de Manresa	-	€	0%	sentència estimatòria parcial sense costes. Ferma.	si
29	PJD.DCA2018000022	Secció de Gestió Urbanística (Judit Camprubi)	Acord de la Comissió Territorial d'Urbanisme de la Catalunya Central de 6 de juny de 2017 pel qual es va aprovar el Pla d'ordenació urbanística de Manresa	-	€	0%	Pendent fermesa de la sentència	si
30	PJD.DCA2018000025	Secció de Gestió Urbanística (Judit Camprubi)	Acord de la Comissió Territorial d'Urbanisme de la Catalunya Central de 6 de juny de 2017 pel qual es va aprovar el Pla d'ordenació urbanística de Manresa	-	€	0%	Pendent fermesa de la sentència	si
31	PJD.DCA2018000027	Secció de Gestió Urbanística (Judit Camprubi)	Acord de la Comissió Territorial d'Urbanisme de la Catalunya Central de 6 de juny de 2017 pel qual es va aprovar el Pla d'ordenació urbanística de Manresa	-	€	0%	Pendent fermesa de la sentència	si
32	PJD.DCA2018000030	Secció de Gestió Urbanística (Judit Camprubi)	Acord de la Comissió Territorial d'Urbanisme de la Catalunya Central de 6 de juny de 2017 pel qual es va aprovar el Pla d'ordenació urbanística de Manresa	-	€	0%	Període de prova	si
33	PJD.DCA2018000031	Secció de Gestió Urbanística (Judit Camprubi)	Acord de la Comissió Territorial d'Urbanisme de la Catalunya Central de 6 de juny de 2017 pel qual es va aprovar el Pla d'ordenació urbanística de Manresa	-	€	0%	Pendent sentència	si
34	PJD.DCA2018000037	Secció de Gestió Urbanística (Judit Camprubi)	Acord de la Comissió Territorial d'Urbanisme de la Catalunya Central de 6 de juny de 2017 pel qual es va aprovar definitivament el Pla d'Ordenació Urbanística municipal de Manresa	-	€	0%	acabament convencional pendent d'homologació	si
35	PJD.DCA2018000038	Secció de Gestió Urbanística (Judit Camprubi)	Acord de la Comissió Territorial d'Urbanisme de la Catalunya Central de 6 de juny de 2017 d'aprovació definitiva del Pla d'ordenació urbanística municipal de Manresa	-	€	0%	acabament convencional pendent d'homologació	si
36	PJD.DCA2018000039	Secció de Gestió Urbanística (Judit Camprubi)	Acord de la Comissió Territorial d'Urbanisme de la Catalunya Central de 6 de juny de 2017 pel qual es va aprovar definitivament el Pla d'Ordenació Urbanística municipal de Manresa	-	€	0%	Pendent sentència	si
37	PJD.DCA2018000050	Secció de Gestió Urbanística (Judit Camprubi)	Acord de la Junta de Govern Local de 24 d'abril de 2018 que aprova definitivament el Projecte de reparcel·lació Pla parcial Plana del Pont Nou - Modificat i desestima les al·legacions formulades per l'actora contra el corresponent acord d'aprovació inicial.	-	€	0%	Suspeses les actuacions fins el 9/7/2019. Caducitat de la instància 5/4/2021. requeriment Incasòl	si
38	PJD.DCA2019000010	Secció de Gestió Urbanística (Judit Camprubi)	Resolució de l'alcalde de 11-12-2018 que desestima el recurs de reposició interposat el 9-04-2018 contra la resolució de 27-02-2018 sobre expropiació per ministeri de la llei, a través de la qual es declara conclos l'expedient incoat per instància del Sr. Manuel Torras Planell el 11-01-2012 per haver desaparegut l'objecte del mateix, és a dir, la causa que motivava l'expropiació de la finca situada al Passatge Torras, números 2,4,6,8,10 i 12 de Manresa, a resultes de la publicació del Text refós del Pla d'Ordenació Urbanística Municipal el 26-10-2017.	-	€	0%	Pendent demanda	si
39	PJE.DCA2020000007	Servei de Contractació, Patrimoni i Inversions (Lourdes castells)	Acord de la Junta de Govern Local de l'Ajuntament de Manresade data 21 de novembre de 2019, per la que es va aprovar l'liquidació de la distribució de beneficis de la concessió d'obra pública que consisteix en la construcció i explotació d'un complex civi, cultural i esportiu i de serveis anomenat Complex Nord les Bases, corresponents al període 2012-2017; i la resolució del Ple municipal de data 30 d'abril de 2020, desestimària del recurs de reposició interposat contra l'acord anterior	-	€	50%	Ateneu les Bases. Termini actora per formular demanda	no
40	PJD.DCA2019000018	Servei de Seguretat Ciutadana, Emergències i Protecció Civil (Montserrat Morros)	Resolució del regidor delegat d'Habitatge i Barris de data 04-10-2018 que sanciona amb una multa de 450 euros per la comissió de la infracció prevista a l'article 69.2 de l'Ordenança de Civisme i Convivència Ciutadana	450,00	€	50%		
41	Peticions en via administrativa paga jubilació	Servei d'organització i Recursos Humans (Marta Garcia)	Sol·licitud de pagament de la gratificació per jubilació regulada en l'art. 40 de l'acord de condicions del personal al servei de l'Ajuntament de Manresa	2.897,56	€	50%	Finalitzada via activa. Pendants de si arriba o no, la reclamació per via judicial.	

42	Peticions en via administrativa paga jubilació	Servei d'organització i Recursos Humans (Marta Garcia)	Sol·licitud de pagament de la gratificació per jubilació regulada en l'art. 40 de l'acord de condicions del personal al servei de l'Ajuntament de Manresa	16.805,09 €	50%	Finalitzada via activa. Pendants de si arriba o no, la reclamació per via judicial.
43	PJD.DCA202000004	Servei d'organització i Recursos Humans (Marta Garcia)	resolució de 4 de desembre de 2019 que desestima el recurs de reposició presentat contra la resolució de 26 d'abril de 2019 dictada pel regidor delegat de Recursos Humans i Transparència sobre denegació del pagament de la gratificació prevista a l'art. 40 de l'Acord de condicions econòmiques, socials i de treball dels funcionaris al servei de l'Ajuntament de Manresa amb motiu de la seva jubilació	2.897,56 €	50%	
44	PJD.DCA202000009	Servei d'organització i Recursos Humans (Marta Garcia)	resolució de la regidora delegada de Recursos Humans i Govern Obert de 3 de juliol de 2020 que desestima els recursos de reposició contra la denegació del pagament de les gratificacions previstes en els art. 40 i 41 de l'Acord de condicions econòmiques, socials i de treball dels funcionaris al servei de l'Ajuntament de Manresa	10.956,94 €	50%	
45	PJD.DCA202000010	Servei d'organització i Recursos Humans (Marta Garcia)	resolució de la regidora delegada de Recursos Humans i Govern Obert de 3 de juliol de 2020 que desestima els recursos de reposició contra la denegació del pagament de les gratificacions previstes als articles 40 i 41 de l'Acord de condicions econòmiques, socials i de treball dels funcionaris al servei de l'Ajuntament de Manresa	12.083,00 €	50%	
46	PJD.DCA202000011	Servei d'organització i Recursos Humans (Marta Garcia)	Resolució de 27 de gener de 2020 que desestima la sol·licitud de pagament de la gratificació per anys de servei prevista en l'art. 40 de l'Acord de condicions econòmiques, socials i de treball dels funcionaris al servei de l'Ajuntament de Manresa i resolució de 6 de juliol de 2020 que desestima el recurs de reposició presentat contra la denegació de l'esmentada gratificació	5.645,87 €	50%	
47	PJD.DCA202000012	Servei d'organització i Recursos Humans (Marta Garcia)	resolució de la regidora delegada de Recursos Humans i Govern Obert de 21-07-2020 que denega la sol·licitud de pagament de la gratificació per jubilació prevista a l'art. 40 de l'Acord de condicions econòmiques, socials i de treball dels funcionaris al servei de l'Ajuntament de Manresa i denega la gratificació per jubilació anticipada prevista a l'art. 41 de l'esmentat acord	16.805,09 €	50%	
48	PJD.DCA202000013	Servei d'organització i Recursos Humans (Marta Garcia)	resolució del segon tinent d'alcalde de 27-01-2020 que desestima la sol·licitud de pagament de la gratificació per anys de servei prevista a l'art. 40 de l'Acord de condicions econòmiques, socials i de treball dels funcionaris al servei de l'Ajuntament de Manresa, amb motiu de la seva jubilació, i resolució de 20-01-2020 que desestima la sol·licitud de pagament de la gratificació per jubilació anticipada prevista a l'art. 41 de l'esmentat acord	17.289,16 €	50%	
49	PJD.DCA202000014	Servei d'organització i Recursos Humans (Marta Garcia)	Resolució de la regidora delegada de Recursos Humans i Govern Obert de 18-09-2020 que desestima el recurs de reposició interposat contra la resolució de 11-03-2020 que va desestimar el pagament de la gratificació per anys de servei prevista a l'art. 40 ACEST amb motiu de la seva jubilació; i resolució de 08-09-2020 que denega la sol·licitud de pagament de la gratificació per jubilació anticipada prevista a l'art. 41 ACEST per haver esdevingut l'article inaplicable.	10.844,72 €	50%	

50	PJD.DCA202000015	Servei d'organització i Recursos Humans (Marta Garcia)	Resolució de la regidora delegada de Recursos Humans i Govern Obert de 22-07-2020 que desestima el recurs de reposició interposat contra la resolució de 04-03-2020 que va desestimar el pagament de la gratificació per anys de servei prevista a l'art. 40 de l'Acord de condicions econòmiques, socials i de treball dels funcionaris al servei de l'Ajuntament de Manresa (ACEST) amb motiu de la seva jubilació; i resolució de 20-07-2020 que denega la sol·licitud de pagament de la gratificació per jubilació anticipada prevista a l'art. 41 ACEST per haver esdevingut l'article inaplicable	11.154,50 €	50%
51	PJD.DCA2018000002	Servei d'organització i Recursos Humans (Marta Garcia)	Resolució de la regidora delegada de Recursos Humans i Govern Obert de 22-07-2020 que desestima el recurs de reposició interposat contra la solució de 04-03-2020 que va desestimar el pagament de la gratificació per anys de servei prevista a l'art. 40 de l'Acord de condicions econòmiques, socials i de treball dels funcionaris al servei de l'Ajuntament de Manresa (ACEST) amb motiu de la seva jubilació; i resolució de 20-07-2020 que denega la sol·licitud de pagament de la gratificació per jubilació anticipada prevista a l'art. 41 ACEST per haver esdevingut l'article inaplicable	27.168,00 €	50%
52	PJD.DCA2018000002	Servei d'organització i Recursos Humans (Marta Garcia)	Resolució de la regidora delegada de Recursos Humans i Govern Obert de 22-07-2020 que desestima el recurs de reposició interposat contra la solució de 04-03-2020 que va desestimar el pagament de la gratificació per anys de servei prevista a l'art. 40 de l'Acord de condicions econòmiques, socials i de treball dels funcionaris al servei de l'Ajuntament de Manresa (ACEST) amb motiu de la seva jubilació; i resolució de 20-07-2020 que denega la sol·licitud de pagament de la gratificació per jubilació anticipada prevista a l'art. 41 ACEST per haver esdevingut l'article inaplicable	13.462,92 €	50%
53	PJD.DCA2018000002	Servei d'organització i Recursos Humans (Marta Garcia)	Resolució de la regidora delegada de Recursos Humans i Govern Obert de 22-07-2020 que desestima el recurs de reposició interposat contra la solució de 04-03-2020 que va desestimar el pagament de la gratificació per anys de servei prevista a l'art. 40 de l'Acord de condicions econòmiques, socials i de treball dels funcionaris al servei de l'Ajuntament de Manresa (ACEST) amb motiu de la seva jubilació; i resolució de 20-07-2020 que denega la sol·licitud de pagament de la gratificació per jubilació anticipada prevista a l'art. 41 ACEST per haver esdevingut l'article inaplicable	23.198,72 €	50%
54	PJD.DCA2018000002	Servei d'organització i Recursos Humans (Marta Garcia)	Resolució de la regidora delegada de Recursos Humans i Govern Obert de 22-07-2020 que desestima el recurs de reposició interposat contra la resolució de 04-03-2020 que va desestimar el pagament de la gratificació per anys de servei prevista a l'art. 40 de l'Acord de condicions econòmiques, socials i de treball dels funcionaris al servei de l'Ajuntament de Manresa (ACEST)	5.645,87 €	50%
55	PJD.DCA2018000002	Servei d'organització i Recursos Humans (Marta Garcia)	Resolució de la regidora delegada de Recursos Humans i Govern Obert de 22-07-2020 que desestima el recurs de reposició interposat contra la resolució de 04-03-2020 que va desestimar el pagament de la gratificació per anys de servei prevista a l'art. 40 de l'Acord de condicions econòmiques, socials i de treball dels funcionaris al servei de l'Ajuntament de Manresa (ACEST) amb motiu de la seva jubilació; i resolució de 20-07-2020 que denega la sol·licitud de pagament de la gratificació per jubilació anticipada prevista a l'art. 41 ACEST per haver esdevingut l'article inaplicable	30.481,03 €	50%

56	PJD.DCA2018000002	Servei d'organització i Recursos Humans (Marta Garcia)	Resolució de la regidora delegada de Recursos Humans i Govern Obert de 22-07-2020 que desestima el recurs de reposició interposat contra la resolució de 04-03-2020 que va desestimar el pagament de la gratificació per anys de servei prevista a l'art. 40 de l'Acord de condicions econòmiques, socials i de treball dels funcionaris al servei de l'Ajuntament de Manresa (ACEST) amb motiu de la seva jubilació	3.415,28 €	50%
57	PJD.DCA2018000002	Servei d'organització i Recursos Humans (Marta Garcia)	Resolució de la regidora delegada de Recursos Humans i Govern Obert de 22-07-2020 que desestima el recurs de reposició interposat contra la resolució de 04-03-2020 que va desestimar el pagament de la gratificació per anys de servei prevista a l'art. 40 de l'Acord de condicions econòmiques, socials i de treball dels funcionaris al servei de l'Ajuntament de Manresa (ACEST) amb motiu de la seva jubilació	10.921,91 €	50%
58	PJD.DCA2018000002	Servei d'organització i Recursos Humans (Marta Garcia)	Resolució de la regidora delegada de Recursos Humans i Govern Obert de 22-07-2020 que desestima el recurs de reposició interposat contra la resolució de 04-03-2020 que va desestimar el pagament de la gratificació per anys de servei prevista a l'art. 40 de l'Acord de condicions econòmiques, socials i de treball dels funcionaris al servei de l'Ajuntament de Manresa (ACEST) amb motiu de la seva jubilació; i resolució de 20-07-2020 que denega la sol·licitud de pagament de la gratificació per jubilació anticipada prevista a l'art. 41 ACEST per haver esdevingut l'article inaplicable.	11.285,47 €	50%
59	PJD.DCA2018000002	Servei d'organització i Recursos Humans (Marta Garcia)	Resolució de la regidora delegada de Recursos Humans i Govern Obert de 22-07-2020 que desestima el recurs de reposició interposat contra la resolució de 04-03-2020 que va desestimar el pagament de la gratificació per anys de servei prevista a l'art. 40 de l'Acord de condicions econòmiques, socials i de treball dels funcionaris al servei de l'Ajuntament de Manresa (ACEST) amb motiu de la seva jubilació; i resolució de 20-07-2020 que denega la sol·licitud de pagament de la gratificació per jubilació anticipada prevista a l'art. 41 ACEST per haver esdevingut l'article inaplicable	23.284,53 €	50%
60	PJD.DCA2018000002	Servei d'organització i Recursos Humans (Marta Garcia)	Resolució de la regidora delegada de Recursos Humans i Govern Obert de 22-07-2020 que desestima el recurs de reposició interposat contra la resolució de 04-03-2020 que va desestimar el pagament de la gratificació per anys de servei prevista a l'art. 40 de l'Acord de condicions econòmiques, socials i de treball dels funcionaris al servei de l'Ajuntament de Manresa (ACEST) amb motiu de la seva jubilació	2.706,01 €	50%
61	PJD.DCA2018000002	Servei d'organització i Recursos Humans (Marta Garcia)	Resolució de la regidora delegada de Recursos Humans i Govern Obert de 22-07-2020 que desestima el recurs de reposició interposat contra la resolució de 04-03-2020 que va desestimar el pagament de la gratificació per anys de servei prevista a l'art. 40 de l'Acord de condicions econòmiques, socials i de treball dels funcionaris al servei de l'Ajuntament de Manresa (ACEST) amb motiu de la seva jubilació	2.228,29 €	50%
62	PJD.DCA2018000002	Servei d'organització i Recursos Humans (Marta Garcia)	Resolució de la regidora delegada de Recursos Humans i Govern Obert de 22-07-2020 que desestima el recurs de reposició interposat contra la resolució de 04-03-2020 que va desestimar el pagament de la gratificació per anys de servei prevista a l'art. 40 de l'Acord de condicions econòmiques, socials i de treball dels funcionaris al servei de l'Ajuntament de Manresa (ACEST) amb motiu de la seva jubilació	2.565,13 €	50%



63	PJD.DCA2018000002	Servei d'organització i Recursos Humans (Marta Garcia)	Resolució de la regidora delegada de Recursos Humans i Govern Obert de 22-07-2020 que desestima el recurs de reposició interposat contra la resolució de 04-03-2020 que va desestimar el pagament de la gratificació per anys de servei prevista a l'art. 40 de l'Acord de condicions econòmiques, socials i de treball dels funcionaris al servei de l'Ajuntament de Manresa (ACEST) amb motiu de la seva jubilació; i resolució de 20-07-2020 que denega la sol·licitud de pagament de la gratificació per jubilació anticipada prevista a l'art. 41 ACEST per haver esdevingut l'article inaplicable	13.587,20 €	50%	
64	PJD.DCA2018000002	Servei d'organització i Recursos Humans (Marta Garcia)	Resolució de la regidora delegada de Recursos Humans i Govern Obert de 22-07-2020 que desestima el recurs de reposició interposat contra la resolució de 04-03-2020 que va desestimar el pagament de la gratificació per anys de servei prevista a l'art. 40 de l'Acord de condicions econòmiques, socials i de treball dels funcionaris al servei de l'Ajuntament de Manresa (ACEST) amb motiu de la seva jubilació	2.681,25 €	50%	
65	PJD.SOC2017000003	Servei d'organització i Recursos Humans (Marta Garcia)	reclamació de quantitat	- €	0%	Trasllat actuacions a la Sala Social TSJC per resoldre suplicació.
66	PJD.SOC2020000001	Servei d'organització i Recursos Humans (Marta Garcia)	Resolució de la Direcció Provincial de l'Institut Nacional de la Seguretat Social, recaiguda en l'expedient administratiu núm. TR0717-0-2018-/577.999-49, tramitat per incapacitat permanent derivada d'accident de treball	- €	0%	Pendent nou assenyalament
67	PJD.SOC2020000002	Servei d'organització i Recursos Humans (Marta Garcia)	Reconeixment de quantitat. Dietes percebudes que correspondrien a retribucions salarials.	- €	0%	Assenyalada conciliació judici pel 15/9/21. La reclamació dinerària NO és contra l'Aj Manresa
				<b>724.965,52 €</b>		

**Ajuntament de Manresa**

**17. Informació sobre medi ambient.**

**Informació sobre el medi ambient**

EXERCICI 2020

Obligacions reconegudes en l'exercici amb càrrec a la Política de Despesa 17 'Medi Ambient'

GRUP DE PROGRAMES (MEDI AMBIENT)		
CODI	DESCRIPCIÓ	IMPORT
171	Parcs i jardins	1.287.671,80
172	Protecció i millora del medi ambient	623.563,17
173	Entorn natural	97.647,38
TOTAL		2.008.882,35

**Beneficis fiscals per raons mediambientals en tributs propis**

CODI ECONÒMIC	TRIBUT	IMPORT
11500	Impost sobre vehicles tracció mecànica	38.617,89
13000	Impost sobre activitats econòmiques	9.725,22
11300	Béns immobles de naturalesa urbana	2.255,99
29000	Imp. s/ construccions, instal. i obres	15.180,31
	<b>TOTAL</b>	<b>65.779,41</b>

**Ajuntament de Manresa**

**18. Actius en estat de venda.**

**Actius en estat venda**

DESCRIPCIÓ ACTIUS EN ESTAT VENDA	IMPORT
TOTAL	

**Ajuntament de Manresa**

**19. Presentació per activitats del compte del resultat econòmic-patrimonial.**

19. PRESENTACIÓ PER ACTIVITATS DEL COMPTE DEL RESULTAT ECONÒMIC PATRIMONIAL

DESPESES		EJERCICIO 2020			EJERCICIO 2019			INGRESSOS	EJERCICIO 2020	EJERCICIO 2019
CODI GRUP DE PROGRAMES	DESCRIPCIÓ GRUP DE PROGRAMES	PRESSUPOSTARIS	NO PRESSUPOSTARIS	TOTAL	PRESSUPOSTARIS	NO PRESSUPOSTARIS	TOTAL			
000	AMORTITZACIÓ IMMOBILITZAT	0,00	3.620.915,31	3.620.915,31	0,00	2.449.248,98	2.449.248,98	Ingressos de gestió ordinària	80.496.930,36	77.071.073,35
001	PÈRDUES PROCEDENTS D'ACTIUS NO CORRENTS	0,00	910.351,72	910.351,72	0,00	595.241,68	595.241,68	Ingressos financers	516.840,58	657.992,66
002	PÈRDUES PER DETERIORAMENT	0,00	10.713.395,43	10.713.395,43	0,00	9.282.446,21	9.282.446,21	ALTRES INGRESSOS	9.803.383,02	9.292.474,12
003	Altres Despeses	0,00	404.570,50	404.570,50	0,00	1.698.454,01	1.698.454,01			
011	Deute públic	595.226,84	0,00	595.226,84	800.983,33	0,00	800.983,33			
130	Admó. gral de la seguretat i protecció civil	5.343.696,30	0,00	5.343.696,30	5.335.924,20	0,00	5.335.924,20			
134	Mobilitat urbana	277.159,57	0,00	277.159,57	734.223,79	0,00	734.223,79			



19. PRESENTACIÓ PER ACTIVITATS DEL COMPTE DEL RESULTAT ECONÒMIC PATRIMONIAL

DESPESES		EJERCICIO 2020			EJERCICIO 2019			INGRESSO	EJERCICIO 2020	EJERCICIO 2019
CODI GRUP DE PROGRAMES	DESCRIPCIÓ GRUP DE PROGRAMES	PRESSUPOSTARIS	NO PRESSUPOSTARIS	TOTAL	PRESSUPOSTARIS	NO PRESSUPOSTARIS	TOTAL			
135	Protecció civil	149.200,16	0,00	149.200,16	141.069,10	0,00	141.069,10			
136	Serveis de prevenció i extinció d'incendis	10.747,36	0,00	10.747,36	20.723,87	0,00	20.723,87			
150	Admó. gral. de vivenda i urbanisme	342.539,53	0,00	342.539,53	329.919,18	0,00	329.919,18			
151	Urbanisme: planejament, gestió, exe. i discipl. urban.	2.855.191,01	0,00	2.855.191,01	3.640.794,20	0,00	3.640.794,20			
152	Habitatge	748.931,70	0,00	748.931,70	1.202.307,72	0,00	1.202.307,72			
153	Vies públiques	786.306,91	0,00	786.306,91	884.199,68	0,00	884.199,68			
161	Abastament domiciliari d'aigua potable	6.800,00	0,00	6.800,00	6.800,00	0,00	6.800,00			

19. PRESENTACIÓ PER ACTIVITATS DEL COMPTE DEL RESULTAT ECONÒMIC PATRIMONIAL

DESPESES		EJERCICIO 2020			EJERCICIO 2019			INGRESSO	EJERCICIO 2020	EJERCICIO 2019
CODI GRUP DE PROGRAMES	DESCRIPCIÓ GRUP DE PROGRAMES	PRESSUPOSTARIS	NO PRESSUPOSTARIS	TOTAL	PRESSUPOSTARIS	NO PRESSUPOSTARIS	TOTAL			
162	Recollida, eliminació i tractament de residus	5.652.080,99	0,00	5.652.080,99	5.451.457,73	0,00	5.451.457,73			
163	Neteja viària	3.620.700,98	0,00	3.620.700,98	3.546.440,79	0,00	3.546.440,79			
164	Cementiri i serveis funeraris	289.209,40	0,00	289.209,40	270.790,51	0,00	270.790,51			
165	Enllumenat públic	1.296.724,28	0,00	1.296.724,28	1.348.279,33	0,00	1.348.279,33			
171	Parcs i jardins	1.185.922,01	0,00	1.185.922,01	1.063.218,46	0,00	1.063.218,46			
172	Protecció i millora del medi ambient	333.696,59	0,00	333.696,59	355.100,95	0,00	355.100,95			
173	Entorn natural	36.679,70	0,00	36.679,70	53.063,36	0,00	53.063,36			

19. PRESENTACIÓ PER ACTIVITATS DEL COMPTE DEL RESULTAT ECONÒMIC PATRIMONIAL

DESPESES		EJERCICIO 2020			EJERCICIO 2019			INGRESSO	EJERCICIO 2020	EJERCICIO 2019
CODI GRUP DE PROGRAMES	DESCRIPCIÓ GRUP DE PROGRAMES	PRESSUPOSTARIS	NO PRESSUPOSTARIS	TOTAL	PRESSUPOSTARIS	NO PRESSUPOSTARIS	TOTAL			
221	Altres prest econòmiques a favor dels treballadors	1.439.625,04	0,00	1.439.625,04	1.018.425,11	0,00	1.018.425,11			
231	Assistència social primària	6.721.737,72	0,00	6.721.737,72	6.517.604,97	0,00	6.517.604,97			
241	Promoció de l'ocupació	3.219.787,97	0,00	3.219.787,97	3.196.239,16	0,00	3.196.239,16			
311	Protecció de la salubritat pública	442.799,39	0,00	442.799,39	434.763,65	0,00	434.763,65			
312	Hospitals, serveis assist. i centres de salut	33.758,74	0,00	33.758,74	4.432,26	0,00	4.432,26			
320	Admó. gral. educació	328.329,47	0,00	328.329,47	225.736,79	0,00	225.736,79			
323	Funcionament centres d'ensenyament	3.128.780,87	0,00	3.128.780,87	2.994.345,62	0,00	2.994.345,62			

19. PRESENTACIÓ PER ACTIVITATS DEL COMPTE DEL RESULTAT ECONÒMIC PATRIMONIAL

DESPESES		EJERCICIO 2020			EJERCICIO 2019			INGRESSO	EJERCICIO 2020	EJERCICIO 2019
CODI GRUP DE PROGRAMES	DESCRIPCIÓ GRUP DE PROGRAMES	PRESSUPOSTARIS	NO PRESSUPOSTARIS	TOTAL	PRESSUPOSTARIS	NO PRESSUPOSTARIS	TOTAL			
324	Funcionament centres ensenyament secundària	2.600.899,13	0,00	2.600.899,13	2.580.206,54	0,00	2.580.206,54			
325	Vigilància del compliment escolarit. obligatòria	80.519,64	0,00	80.519,64	316.836,54	0,00	316.836,54			
326	Serveis complementari d'ensenyament	239.777,88	0,00	239.777,88	191.957,34	0,00	191.957,34			
330	Admó. gral. de Cultura	270.464,60	0,00	270.464,60	265.934,21	0,00	265.934,21			
332	Biblioteques i arxius	558.215,94	0,00	558.215,94	617.426,52	0,00	617.426,52			
333	Equipaments culturals i museus	773.490,80	0,00	773.490,80	720.507,73	0,00	720.507,73			
334	Promoció cultural	1.047.654,09	0,00	1.047.654,09	1.001.708,01	0,00	1.001.708,01			

19. PRESENTACIÓ PER ACTIVITATS DEL COMPTE DEL RESULTAT ECONÒMIC PATRIMONIAL

DESPESES		EJERCICIO 2020			EJERCICIO 2019			INGRESSO	EJERCICIO 2020	EJERCICIO 2019
CODI GRUP DE PROGRAMES	DESCRIPCIÓ GRUP DE PROGRAMES	PRESSUPOSTARIS	NO PRESSUPOSTARIS	TOTAL	PRESSUPOSTARIS	NO PRESSUPOSTARIS	TOTAL			
336	Protecció, gestió del Patrimoni Histórico-Artístic	84.137,29	0,00	84.137,29	163.724,30	0,00	163.724,30			
338	Festes populars i celebracions	353.954,64	0,00	353.954,64	425.984,65	0,00	425.984,65			
340	Administració general de l'esport	83.554,22	0,00	83.554,22	78.462,13	0,00	78.462,13			
341	Promoció i foment de l'esport	445.456,09	0,00	445.456,09	449.278,23	0,00	449.278,23			
342	Instal·lacions esportives	1.422.659,74	0,00	1.422.659,74	1.996.257,13	0,00	1.996.257,13			
422	Indústria	936.357,68	0,00	936.357,68	973.349,87	0,00	973.349,87			
430	Admó. Gral comerç, turisme i PIMES	236.400,00	0,00	236.400,00	0,00	0,00	0,00			

19. PRESENTACIÓ PER ACTIVITATS DEL COMPTE DEL RESULTAT ECONÒMIC PATRIMONIAL

DESPESES		EJERCICIO 2020			EJERCICIO 2019			INGRESSO	EJERCICIO 2020	EJERCICIO 2019
CODI GRUP DE PROGRAMES	DESCRIPCIÓ GRUP DE PROGRAMES	PRESSUPOSTARIS	NO PRESSUPOSTARIS	TOTAL	PRESSUPOSTARIS	NO PRESSUPOSTARIS	TOTAL			
431	Comerç	259.163,16	0,00	259.163,16	312.148,66	0,00	312.148,66			
432	Informació i promoció turística	605.915,95	0,00	605.915,95	723.476,94	0,00	723.476,94			
440	Admó. grai. del transport	1.902.835,00	0,00	1.902.835,00	1.748.588,24	0,00	1.748.588,24			
442	Infraestructures del transport	7.093,78	0,00	7.093,78	4.264,05	0,00	4.264,05			
454	Camins veïnals	41.516,19	0,00	41.516,19	23.091,46	0,00	23.091,46			
463	Investigació científica, tècnica i aplicada	10.794,29	0,00	10.794,29	49.900,69	0,00	49.900,69			
491	Societat de la informació	17.561,24	0,00	17.561,24	12.285,87	0,00	12.285,87			

19. PRESENTACIÓ PER ACTIVITATS DEL COMPTE DEL RESULTAT ECONÒMIC PATRIMONIAL

DESPESES		EJERCICIO 2020			EJERCICIO 2019			INGRESSO	EJERCICIO 2020	EJERCICIO 2019
CODI GRUP DE PROGRAMES	DESCRIPCIÓ GRUP DE PROGRAMES	PRESSUPOSTARIS	NO PRESSUPOSTARIS	TOTAL	PRESSUPOSTARIS	NO PRESSUPOSTARIS	TOTAL			
493	Protecció de consumidors i usuaris	0,00	0,00	0,00	14.314,36	0,00	14.314,36			
912	Òrgans de govern	3.022.807,43	0,00	3.022.807,43	3.042.329,77	0,00	3.042.329,77			
920	Administració general	4.950.591,41	0,00	4.950.591,41	5.348.816,08	0,00	5.348.816,08			
922	Coordinació i organització instit. de les ent.loc.	21.788,00	0,00	21.788,00	21.788,00	0,00	21.788,00			
924	Ciutadania i barris	269.528,89	0,00	269.528,89	251.138,03	0,00	251.138,03			
925	Atenció als ciutadans	842.423,39	0,00	842.423,39	851.211,93	0,00	851.211,93			
931	Política econòmica i fiscal	1.254.177,94	0,00	1.254.177,94	1.216.909,35	0,00	1.216.909,35			

19. PRESENTACIÓ PER ACTIVITATS DEL COMPTE DEL RESULTAT ECONÒMIC PATRIMONIAL

DESPESES		EJERCICIO 2020			EJERCICIO 2019			INGRESSO	EJERCICIO 2020	EJERCICIO 2019
CODI GRUP DE PROGRAMES	DESCRIPCIÓ GRUP DE PROGRAMES	PRESSUPOSTARIS	NO PRESSUPOSTARIS	TOTAL	PRESSUPOSTARIS	NO PRESSUPOSTARIS	TOTAL			
932	Gestió del sistema tributari	830.941,02	0,00	830.941,02	810.010,52	0,00	810.010,52			
934	Gestió del deute i de la tresoreria	770.945,61	0,00	770.945,61	766.886,23	0,00	766.886,23			
943	Transferències a altres Entitats Locals	13.200,00	0,00	13.200,00	13.070,00	0,00	13.070,00			
<b>TOTAL</b>		62.800.457,57	15.649.232,96	78.449.690,53	64.568.707,14	14.025.390,88	78.594.098,02	<b>TOTAL</b>	90.817.153,96	87.021.540,13



## Memòria de l'exercici 2020

### **Ajuntament de Manresa**

#### **20. Informació de les operacions per administració de recursos per compte d'altres ens públics.**

## **20.1 INFORMACIÓ SOBRE OBLIGACIONS DERIVADES DE LA GESTIÓ D'ALTRES ENS PÚBLICS**

El detall per conceptes d'obligacions derivades de la gestió durant l'exercici 2020 figura en les pàgines següents.

**OPERACIONS PER ADMINISTRACIÓ DE RECURSOS PER COMPTE D'ALTRES ENS PÚBLICS**

OBLIGACIONS DERIVADES DE LA GESTIÓ

EXERCICI 2020

ENS TITULAR		CONCEPTE		PENDENT DE PAGAMENT A 1 DE GENER	MODIFICACIONS SALDO INICIAL	RECAPTACIÓ LÍQUIDA	REINTEGRA	TOTAL A PAGAR	PAGAMENTS REALITZATS	PENDENTS DE PAGAMENT A 31 DE DESEMBRE
NIF	DENOMINACIÓ	CODI	DESCRIPCIÓ							
CONVERSIÓ	DIPUTACIÓ PROVINCIAL DE BARCELONA	081	RECARREC PROVINCIAL IMPOST SOBRE ACTIVITATS			31,29		31,29		31,29
		121	RECÀRREC PROVINCIAL IAE	259,00		199,28		458,28	259,00	199,28
		141	RECÀRREC PROVINCIAL IAE	1.619,96				1.619,96	1.619,96	0,00
		151	RECÀRREC PROVINCIAL IAE	89,63				89,63	65,52	24,11
		161	RECÀRREC PROVINCIAL IAE			305,06		305,06		305,06
		171	RECÀRREC PROVINCIAL IAE		2.350,63		216,31	2.566,94	2.350,63	216,31
		181	RECÀRREC PROVINCIAL IAE		7.524,60		642,41	8.167,01	7.524,60	642,41
		191	RECÀRREC PROVINCIAL IAE		323.561,99		8.538,94	332.100,93	323.561,99	8.538,94
		201	RECARREC PROVINCIAL IAE				309.325,09	309.325,09		309.325,09
		TOTAL				335.405,81		319.258,38		654.664,19
CONVERSIÓ	MERCAT DE PUIGMERCADAL S.L.	151	RECÀRREC PROVINCIAL IAE	-24,11				-24,11		-24,11
		165	QUOTES PRESTACIÓ SERVEIS MERCAT PUIGMERCADAL	953,06				953,06		953,06
TOTAL				928,95				928,95		928,95
39260883K	NATIVITAT RITORT ROIG. Preu just Exprop	148	NATIVITAT RITORT ROIG (Preu just expropiació C. FI	2.838,32				2.838,32		2.838,32

**OPERACIONS PER ADMINISTRACIÓ DE RECURSOS PER COMPTE D'ALTRES ENS PÚBLICS**

OBLIGACIONS DERIVADES DE LA GESTIÓ

EXERCICI 2020

ENS TITULAR		CONCEPTE		PENDENT DE PAGAMENT A 1 DE GENER	MODIFICACIONS SALDO INICIAL	RECAPTACIÓ LÍQUIDA	REINTEGRA	TOTAL A PAGAR	PAGAMENTS REALITZATS	PENDENTS DE PAGAMENT A 31 DE DESEMBRE
NIF	DENOMINACIÓ	CODI	DESCRIPCIÓ							
TOTAL				2.838,32				2.838,32		2.838,32
TOTAL				339.173,08		319.258,38		658.431,46	335.381,70	323.049,76

## **20.2 INFORMACIÓ SOBRE COMPTES CORRENTS EN EFECTIU D'ALTRES ENS PÚBLICS.**

L'Ajuntament de Manresa no té comptes corrents en efectiu d'altres ens públics.

### **20.3.A INFORMACIÓ SOBRE DESENVOLUPAMENT DE LA GESTIÓ D'ALTRES ENS PÚBLICS**

El detall del resum sobre desenvolupament de la gestió d'altres ens públics durant l'exercici 2020 figura en les pàgines següents.

**ESTAT D'EVOLUCIÓ I SITUACIÓ DELS RECURSOS ADMINISTRATS PER COMPTE D'ALTRES ENS PÚBLICS.**

I. DESENVOLUPAMENT DEL PROCÉS DE GESTIÓ DELS RECURSOS

EXERCICI 2020

CONCEPTE		DRETS PENDENTS DE COBRAMENT A 1 DE GENER	MODIFICACIONS SALDO INICIAL	DRETS RECONEGUTS	DRETS ANUL·LATS	DRETS CANCEL·LATS	RECAPTACIÓ NETA	DRETS PENDENTS DE COBRAMENT A 31 DE
CODI	DESCRIPCIÓ							
4.00.071 07-40001	RECARREC PROVINCIAL IMPOST SOBRE ACTIVITATS ECONOMIQUES	973,35						973,35
4.00.081 08-40001	RECARREC PROVINCIAL IMPOST SOBRE ACTIVITATS ECONOMIQUES	2.083,28					31,29	2.051,99
4.00.085 08-40010	QUOTES PRESTACIÓ SERVEIS MERCAT PUIGMERCADAL	4.282,36						4.282,36
4.00.091 09-40001	RECARREC PROVINCIAL SOBRE L'IMPOST D'ACTIVITATS ECONÒMIQUES	5.714,41						5.714,41
4.00.101 10-40001	RECÀRREC PROVINCIAL IAE	1.673,88						1.673,88
4.00.105 10-40010	QUOTES PRESTACIÓ SERVEIS MERCAT PUIGMERCADAL	877,13						877,13
4.00.111 11-40001	RECÀRREC PROVINCIAL IAE	2.790,41						2.790,41
4.00.121 12-40001	RECÀRREC PROVINCIAL IAE	6.500,09					199,28	6.300,81
4.00.131 13-40001	RECÀRREC PROVINCIAL IAE	6.535,44						6.535,44
4.00.141 14-40001	RECÀRREC PROVINCIAL IAE	12.397,94						12.397,94
4.00.148 14-40028	NATIVITAT RITORT ROIG (Preu just expropiació C. Fleming, 16)	174.855,68						174.855,68
4.00.151 15-40001	RECÀRREC PROVINCIAL IAE	6.005,81				17,63		5.988,18
4.00.161 16-40001	RECÀRREC PROVINCIAL IAE	6.516,64				67,21	305,06	6.144,37

**ESTAT D'EVOLUCIÓ I SITUACIÓ DELS RECURSOS ADMINISTRATS PER COMPTE D'ALTRES ENS PÚBLICS.**

I. DESENVOLUPAMENT DEL PROCÉS DE GESTIÓ DELS RECURSOS

EXERCICI 2020

CONCEPTE		DRETS PENDENTS DE COBRAMENT A 1 DE GENER	MODIFICACIONS SALDO INICIAL	DRETS RECONEGUTS	DRETS ANUL·LATS	DRETS CANCEL·LATS	RECAPTACIÓ NETA	DRETS PENDENTS DE COBRAMENT A 31 DE
CODI	DESCRIPCIÓ							
4.00.165 16-40010	QUOTES PRESTACIO SERVEIS MERCAT PUIGMERCADAL	2.185,35				1.416,78		768,57
4.00.171 17-40001	RECÀRREC PROVINCIAL IAE	10.533,27				4,21	216,31	10.312,75
4.00.181 18-40001	RECÀRREC PROVINCIAL IAE	20.802,08			153,13	4,21	642,41	20.002,33
4.00.191 19-40001	RECÀRREC PROVINCIAL IAE	36.655,08			1.223,08	4,21	8.538,94	26.888,85
4.00.201 20-40001	RECARREC PROVINCIAL IAE			379.867,20	11.348,60		309.325,09	59.193,51
TOTAL		301.382,20		379.867,20	12.724,81	1.514,25	319.258,38	347.751,96



### **20.3.B INFORMACIÓ SOBRE DRETS ANUL·LATS D'ALTRES ENS PÚBLICS**

El detall dels drets anul·lats d'altres ens públics durant l'exercici 2020 figura en les pàgines següents.

Destacar que el total de drets anul·lats sobre la recaptació neta representa un 3,98 %.

DRETS ANUL·LATS

CONCEPTE		ANUL·LACIÓ DE LIQUIDACIONS	DEVOLUCIÓ D'INGRESSOS	TOTAL DRETS ANUL·LATS
CODI	DESCRIPCIÓ			
4.00.181	RECÀRREC PROVINCIAL IAE	153,13		153,13
4.00.191	RECÀRREC PROVINCIAL IAE	153,13	1.069,95	1.223,08
4.00.201	RECARREC PROVINCIAL IAE	11.087,23	261,37	11.348,60
TOTAL		11.393,49	1.331,32	12.724,81

### **20.3.C INFORMACIÓ SOBRE DRETS CANCEL·LATS D'ALTRES ENS PÚBLICS**

El detall dels drets cancel·lats d'altres ens públics durant l'exercici 2020 figura en les pàgines següents.

Destacar que el total de drets cancel·lats sobre la recaptació neta representa un 0,47 %.

DRETS CANCEL·LATS

CONCEPTE		COBRAMENTS EN ESPÈCIE	INSOLVÈNCIES	PRESCRIPCIONS	ALTRES CAUSES	TOTAL DRETS CANCEL·LATS
CODI	DESCRIPCIÓ					
4.00.151	RECÀRREC PROVINCIAL IAE		17,63			17,63
4.00.161	RECÀRREC PROVINCIAL IAE		67,21			67,21
4.00.165	QUOTES PRESTACIO SERVEIS MERCAT PUIGMERCADAL		1.416,78			1.416,78
4.00.171	RECÀRREC PROVINCIAL IAE		4,21			4,21
4.00.181	RECÀRREC PROVINCIAL IAE		4,21			4,21
4.00.191	RECÀRREC PROVINCIAL IAE		4,21			4,21
TOTAL			1.514,25			1.514,25

### **20.3.D INFORMACIÓ SOBRE DEVOLUCIÓ INGRESSOS D'ALTRES ENS PÚBLICS**

El detall de les devolucions d'ingressos d'altres ens públics durant l'exercici 2020 figura en les pàgines següents.

El total de devolucions reconegudes a 31/12/2020 suposen només el 0,85 % sobre la recaptació neta.

Destacar que el total de devolució d'ingressos aprovades durant l'exercici 2020 sobre la recaptació neta representa només un 0,51 %

**Operacions per Administració de Recursos per Compte d'Altres Ens Públics**  
Desenvolupament de la Gestió

DEVOLUCIONS D'INGRESSOS

**EXERCICI 2020**

CONCEPTE		PENDENTS DE PAGAMENT A 1 DE GENER	MODIFICACIONS SALDO INICIAL I ANUL·LACIONS	RECONEGUDES EN L'EXERCICI	TOTAL DEVOLUCIONS RECONEGUDES	PRESCRIPCIONS	PAGADES EN L'EXERCICI	PENDENTS DE PAGAMENT A 31 DE DESEMBRE
CODI	DESCRIPCIÓ							
4.00.191 19-40001	RECÀRREC PROVINCIAL IAE	1.069,95			1.069,95		1.069,95	
4.00.201 20-40001	RECARREC PROVINCIAL IAE			1.638,52	1.638,52		261,37	1.377,15
TOTAL		1.069,95		1.638,52	2.708,47		1.331,32	1.377,15

## **NOTA 21. INFORMACIÓ DE LES OPERACIONS NO PRESSUPOSTÀRIES DE TRESORERIA**

El detall per conceptes d'operacions no pressupostàries, amb la situació i moviments al llarg de l'exercici 2020, es presenta en els quadres adjunts corresponents:

**ESTAT DE DEUTORS NO PRESSUPOSTARIS**

**EXERCICI: 2020**

DEUTORS

COMPTE	CONCEPTE		SALDO 1 DE GNER	MODIFICACIONS SALDO INICIAL	CÀRRECS REALITZATS EN EXERCICI	TOTAL DEUTORS	ABONAMENTS REALITZATS EN EXERCICI	DEUTORS PENDENTS DE COBRAMENT A 31 DE
	CODI	DESCRIPCIÓ						
2750	10002	DIPÒSITS CONSTITUÏTS A LLARG TERMINI	1.073.176,13		483,43	1.073.659,56		1.073.659,56
TOTAL COMPT			1.073.176,13		483,43	1.073.659,56		1.073.659,56
4400	10042	DEUTORS PER IVA	17.824,50		28.483,91	46.308,41	28.138,64	18.169,77
TOTAL COMPT			17.824,50		28.483,91	46.308,41	28.138,64	18.169,77
4700	10040	HISENDA PUBLICA, DEUTORA PER IVA	43.029,28			43.029,28	43.029,28	
TOTAL COMPT			43.029,28			43.029,28	43.029,28	
4720	90001	HISENDA PÚBLICA, IVA SUPORTAT			9.918,11	9.918,11	9.918,11	
TOTAL COMPT					9.918,11	9.918,11	9.918,11	
5660	10001	DIPÒSITS CONSTITUÏTS A CURT TERMINI	715.451,00			715.451,00		715.451,00
TOTAL COMPT			715.451,00			715.451,00		715.451,00
TOTAL			1.849.480,91		38.885,45	1.888.366,36	81.086,03	1.807.280,33



**ESTAT DE CREDITORS NO PRESSUPOSTARIS**

**EXERCICI: 2020**

CREDITORS

COMPTE	CONCEPTE		SALDO 1 DE GNER	MODIFICACIONS SALDO INICIAL	ABONAMENTS REALITZATS EN EXERCICI	TOTAL CREDITORS	CÀRRECS REALITZATS EN EXERCICI	CREDITORS PDTS. DE PAGAMENT A 31 DE DESEMBRE
	CODI	DESCRIPCIÓ						
4100	20049	CREDITORS PER IVA	16.634,77		9.918,11	26.552,88	25.056,46	1.496,42
TOTAL COMPT			16.634,77		9.918,11	26.552,88	25.056,46	1.496,42
4190	20006	IVA SUPORTAT NO DEDUIBLE A PAGAR PER L'AJUNTAMENT			273,21	273,21	273,21	
4190	20223	CAIXA GENERAL DE DIPÒSITS-GENERALITAT			6.582,92	6.582,92	6.582,92	
4190	20231	DEVOLUCIONS SOBRANTS EXPEDIENTS CONSTRENYIMENT (NOU)	1.632,58		9.681,34	11.313,92	7.032,28	4.281,64
4190	20400	Embargaments tercers Seguretat Social.			942,08	942,08	942,08	
4190	20401	Retencions tercers Judicials.			8.545,99	8.545,99	8.545,99	
4190	20402	RETENCIONS TERCERS EXECUTIVA-AJUNTAMENT			65.760,28	65.760,28	65.760,28	
4190	20403	RETENCIONS TERCERS AGENCIA TRIBUTARIA			1.815,00	1.815,00	1.815,00	
4190	20404	RETENCIO TERCERS-VOLUNTARIA AJUNTAMENT (OFICI)			7.372,12	7.372,12	7.372,12	
4190	20500	ALTRES CREDITORS NO PRESSUPOSTARIS-COMPENSACIO CREDITS GRUP			9.285,11	9.285,11	9.285,11	
TOTAL COMPT			1.632,58		110.258,05	111.890,63	107.608,99	4.281,64
4750	20040	HISENDA PUBLICA, CREDITORA PER IVA			71.998,47	71.998,47	53.891,33	18.107,14
TOTAL COMPT					71.998,47	71.998,47	53.891,33	18.107,14

**ESTAT DE CREDITORS NO PRESSUPOSTARIS**

**EXERCICI: 2020**

CREDITORS

COMPTE	CONCEPTE		SALDO 1 DE GENER	MODIFICACIONS SALDO INICIAL	ABONAMENTS REALITZATS EN EXERCICI	TOTAL CREDITORS	CÀRRECS REALITZATS EN EXERCICI	CREDITORS PDTS. DE PAGAMENT A 31 DE DESEMBRE
	CODI	DESCRIPCIÓ						
4751	20001	IRPF RETENCIO TREBALL PERSONAL	510.390,27		4.373.541,13	4.883.931,40	4.355.492,93	528.438,47
4751	20004	IRPF-PREMIS PARTICIPACIÓ CONCURSOS	142,50		1.444,35	1.586,85	1.586,85	
4751	20005	IRPF-RENDIMENTS ACT.ECONÒMIQUES	4.332,09		48.999,28	53.331,37	45.991,42	7.339,95
4751	20007	(PROFESS-EMPRESARIS MÒDULS) RETENCIÓ TREBALL PER BEQUES I RENDES BAIXES (2%)	44,83		342,43	387,26	347,77	39,49
TOTAL COMPT			514.909,69		4.424.327,19	4.939.236,88	4.403.418,97	535.817,91
4759	20002	IMPOST SOCIETATS/I.R.P.F. - ARRENDAMENTS -	1.597,10		12.640,86	14.237,96	12.573,49	1.664,47
TOTAL COMPT			1.597,10		12.640,86	14.237,96	12.573,49	1.664,47
4760	20030	QUOTES ASSEGURANCES SOCIALS	117.389,05		1.379.181,02	1.496.570,07	1.378.562,11	118.007,96
TOTAL COMPT			117.389,05		1.379.181,02	1.496.570,07	1.378.562,11	118.007,96
4770	91001	HISENDA PÚBLICA, IVA REPERCUTIT			81.916,58	81.916,58	81.916,58	
TOTAL COMPT					81.916,58	81.916,58	81.916,58	
5160	20083	FIANCES PER RUNES-TERCERS DEL GRUP	1.201,56		2.900,00	4.101,56	200,00	3.901,56
5160	20214	QUANTITATS REBUDES PAGAMENT EXACC.MPALS-TERCERS DEL GRUP	121,83		183,80	305,63	305,63	
TOTAL COMPT			1.323,39		3.083,80	4.407,19	505,63	3.901,56

**ESTAT DE CREDITORS NO PRESSUPOSTARIS**

**EXERCICI: 2020**

CREDITORS

COMPTE	CONCEPTE		SALDO 1 DE GENER	MODIFICACIONS SALDO INICIAL	ABONAMENTS REALITZATS EN EXERCICI	TOTAL CREDITORS	CÀRRECS REALITZATS EN EXERCICI	CREDITORS PDTS. DE PAGAMENT A 31 DE DESEMBRE
	CODI	DESCRIPCIÓ						
5210	20008	OPERACIONS TRESORERIA			6.000.000,00	6.000.000,00	6.000.000,00	
TOTAL COMPT					6.000.000,00	6.000.000,00	6.000.000,00	
5610	20060	RETENCIONS JUDICIALS			41.740,89	41.740,89	41.740,89	
5610	20070	QUOTES CENTRALS SINDICALS			2.337,20	2.337,20	2.337,20	
5610	20080	FIANCES EXECUCIO OBRES I SERVEIS	316.122,47		59.582,94	375.705,41	6.861,49	368.843,92
5610	20081	FIANCES PER RUNES-LLICÈNCIA D'OBRES	466.568,70			466.568,70	24.056,89	442.511,81
5610	20211	DEVOLUCIONS I SOBRANTS EXPEDIENT RETORNATS	3.949,12		3.262,24	7.211,36	4.110,18	3.101,18
5610	20215	QUANTITATS REBUDES PAGAMENT EXACC.MPALS.	3.408,40		336,34	3.744,74	655,40	3.089,34
5610	20218	ALTRES DIPOSITIS REBUTS.	9.626,87			9.626,87		9.626,87
5610	20220	INGRESSOS PENDENTS D'APLICACIO (SUBVENCIONS)	990.878,22		1.688.971,20	2.679.849,42	1.669.846,44	1.010.002,98
5610	20222	INGRESSOS PENDENTS APLICACIO (DEVOLUCIO)	8.653,74		138.985,25	147.638,99	123.391,38	24.247,61
TOTAL COMPT			1.799.207,52		1.935.216,06	3.734.423,58	1.872.999,87	1.861.423,71
TOTAL			2.452.694,10		14.028.540,14	16.481.234,24	13.936.533,43	2.544.700,81

**OPERACIONS NO PRESSUPOSTÀRIES DE TRESORERIA**

**EXERCICI: 2020**

**COBRAMENTS PENDENTS D'APLICACIÓ**

COMPTE	CONCEPTE		COBRAMENTS PDTS. D'APLICACIÓ A 1 DE GENER	MODIFICACIONS SALDO INICIAL	COBRAMENTS REALITZATS EN EXERCICI	TOTAL COBRAMENTS PDTS. APLICACIÓ	COBRAMENTS APLICATS EN EXERCICI	COBRAMENTS PDTS. D'APLICACIÓ A 31 DE DESEMBRE
	CODI	DESCRIPCIÓ						
5540	30102	REMESES EN CTES.OPERATIUS PENDENTS APLICACIÓ	184.010,20		1.033.487,80	1.217.498,00	1.044.965,54	172.532,46
5540	30103	INGRESSOS EN CTES. RESTR. PENDENTS APLICACIÓ	379.527,68		49.387.424,76	49.766.952,44	49.325.378,77	441.573,67
5540	30221	INGRESSOS GENERALITAT PENDENTS APLICACIÓ	228.572,67			228.572,67		228.572,67
TOTAL COMPTE			792.110,55		50.420.912,56	51.213.023,11	50.370.344,31	842.678,80
TOTAL			792.110,55		50.420.912,56	51.213.023,11	50.370.344,31	842.678,80

**OPERACIONS NO PRESSUPOSTÀRIES DE TRESORERIA**

Data obtenció 26/05/2021

Pàg. 1

**EXERCICI: 2020**

**PAGAMENTS PENDENTS D'APLICACIÓ**

COMPTE	CONCEPTE		PAGAMENTS PDTS. APLICACIÓ A 1 DE GENER	MODIFICACIONS SALDO INICIAL	PAGAMENTS REALITZATS EN EXERCICI	TOTAL PAGAMENTS PDTS. APLICACIÓ	PAGAMENTS APLICATS EN EXERCICI	PAGAMENTS PDTS. D'APLICACIÓ A 31 DE DESEMBRE
	CODI	DESCRIPCIÓ						
5550	40001	PAGAMENTS PENDENTS D'APLICACIÓ			9.080,90	9.080,90	9.080,90	
TOTAL COMPT					9.080,90	9.080,90	9.080,90	
5581	42000	PROVISIONS FONDS PER BESTRETES CAIXA FIXA PDS.JUSTIFICAR			286.100,49	286.100,49	286.100,49	
TOTAL COMPT					286.100,49	286.100,49	286.100,49	
5585	45000	LLIURAMENTS PER A PROVISIONS DE FONDS-BCF			286.100,49	286.100,49	286.100,49	
TOTAL COMPT					286.100,49	286.100,49	286.100,49	
TOTAL					581.281,88	581.281,88	581.281,88	

**Ajuntament de Manresa**

**22. Contractació administrativa. Procediments d'adjudicació.**

S'adjunta el següent quadre:

Data obtenció 26/05/2021

Exercici: 2020

**CONTRACTACIÓ ADMINISTRATIVA. PROCEDIMENTS D'ADJUDICACIÓ**

TIPUS DE CONTRACTE	PROCEDIMENT OBERT			PROCEDIMENT RESTRINGIT			PROCEDIMENT NEGOCIAT			DIÀLEG COMPETITIU	ADJUDICACIÓ DIRECTA	TOTAL
	*MULTIPLIC. CRITERI	ÚNIC CRITERI	TOTAL	*MULTIPLIC. CRITERI	ÚNIC CRITERI	TOTAL	AMB PUBLICITAT	SENSE PUBLICITAT	TOTAL			
- D'obres	1.652.184,32		1.652.184,32					99.704,00	99.704,00		2.297.564,55	4.049.452,87
- De subministraments	2.548.736,59		2.548.736,59								1.496.524,81	4.045.261,40
- Patrimonials												
- De gestió de serveis públics							848.882,80		848.882,80			848.882,80
- De serveis	9.799.179,68	80.000,00	9.879.179,68					107.395,71	107.395,71		3.411.093,65	13.397.669,04
- De concessió d'obra pública												
- De col.laboració entre el sector públic i el sector privat												
- De caràcter administratiu especial												
- Altres	82.581,41		82.581,41					39.998,47	39.998,47		212.125,33	334.705,21
<b>TOTAL</b>	<b>14.082.682,00</b>	<b>80.000,00</b>	<b>14.162.682,00</b>				<b>848.882,80</b>	<b>247.098,18</b>	<b>1.095.980,98</b>		<b>7.417.308,34</b>	<b>22.675.971,32</b>

## **NOTA 23. INFORMACIÓ SOBRE VALORS REBUTS EN DIPÒSIT**

Els moviments dels valors rebuts en dipòsit a l'Ajuntament de Manresa al llarg de l'exercici 2020, són els següents:



NIF: P0811200E

**ESTAT DE VALORS REBUTS EN DIPÒSIT**

**EXERCICI: 2020**

CONCEPTE	DESCRIPCIÓ	SALDO 1 DE GNER	MODIFICACIONS SALDO INICIAL	DIPÒSITS REBUTS EN EXERCICI	TOTAL DIPÒSITS REBUTS	DIPÒSITS CANCEL·LATS	DIPÒSITS PENDENTS DE DEVOLUCIÓ A 31 DE DESEMBRE
70001	FIANCES I DIPOSITS EN VALORS REBUTS	4.900.424,07		507.293,39	5.407.717,46	36.278,62	5.371.438,84
70002	VALORS EN GARANTIA PER AJORNAMENTS-FRACCIONAMENTS	18.242,88			18.242,88		18.242,88
70003	FIANCES EN VALORS PER GESTIÓ DE RUNES	18.418,30			18.418,30		18.418,30
<b>TOTAL</b>		<b>4.937.085,25</b>		<b>507.293,39</b>	<b>5.444.378,64</b>	<b>36.278,62</b>	<b>5.408.100,02</b>